

SLUŽBENI GLASNIK

SISAČKO-MOSLAVAČKE ŽUPANIJE

2019.

BROJ: 26

Sisak, 29. studenoga 2019.

GODINA XXVI

SADRŽAJ

AKTI ŽUPANIJSKE SKUPŠTINE SISAČKO-MOSLAVAČKE ŽUPANIJE

- | | | | |
|--|------|---|------|
| 91. Proračun Sisačko-moslavačke županije za 2020. godinu i projekcije za 2021. i 2022. godinu | 1050 | 102. Zaključak o davanju suglasnosti na I. izmjene i dopune Financijskog plana Županijske uprave za ceste Sisačko-moslavačke županije za 2019. godinu | 1215 |
| 92. Program javnih potreba u školstvu Sisačko-moslavačke županije za 2020. godinu | 1209 | 103. Zaključak o davanju pozitivnog mišljenja na Prijedlog Plana građenja, održavanja i zaštite županijskih i lokalnih cesta na području Sisačko-moslavačke županije za 2020. godinu | 1216 |
| 93. Program javnih potreba u kulturi Sisačko-moslavačke županije za 2020. godinu | 1209 | 104. Odluka o utvrđivanju lista za isplatu potpora u poljoprivredi i ruralnom razvoju na području Sisačko-moslavačke županije za razdoblje 2016. - 2020. godine u 2018. godini | 1216 |
| 94. Program javnih potreba u športu Sisačko-moslavačke županije za 2020. godinu | 1210 | 105. Odluka o raspoređivanju sredstava za financiranje političkih stranaka koje imaju vijećnike u Županijskoj skupštini Sisačko-moslavačke županije za 2020. godinu | 1244 |
| 95. Program javnih potreba u tehničkoj kulturi Sisačko-moslavačke županije za 2020. godinu | 1210 | 106. Odluka o sklapanju sporazuma o preuzimanju državnih službenika i namještenika, pismohrane i druge dokumentacije te opreme i sredstava za rad Ureda državne uprave u Sisačko-moslavačkoj županiji | 1246 |
| 96. Program javnih potreba u sufinanciranju predškolskog odgoja Sisačko-moslavačke županije za 2020. godinu | 1210 | 107. Rješenje o razrješenju člana Povjerenstva za zaštitu prava pacijenata | 1246 |
| 97. Odluka o Programu javnih potreba u zdravstvu Sisačko-moslavačke županije za 2020. godinu | 1211 | 108. Rješenje o imenovanju članice Povjerenstva za zaštitu prava pacijenata | 1247 |
| 98. Program javnih potreba u socijalnoj skrbi Sisačko-moslavačke županije za 2020. godinu | 1211 | | |
| 99. Program javnih potreba za obavljanje redovite djelatnosti Hrvatske gorske službe spašavanja, Stanice Novska za 2020. godinu | 1212 | | |
| 100. Odluka o izvršavanju Proračuna Sisačko-moslavačke županije za 2020. godinu | 1213 | | |
| 101. Zaključak o davanju suglasnosti na Prijedlog Financijskog plana Županijske uprave za ceste Sisačko-moslavačke županije za 2020. godinu i Projekciju plana za 2021. i 2022. godinu | 1215 | | |
| | | AKTI ŽUPANA
SISAČKO-MOSLAVAČKE ŽUPANIJE | |
| | | 135. Odluka o davanju suglasnosti na Odluku Školskog odbora Osnovne škole Mladost Lekenik | 1247 |

136. Pravilnik o izmjeni Pravilnika o unutarnjem redu Upravnog odjela za zdravstvo, socijalnu skrb i hrvatske branitelje Sisačko-moslavačke županije	1247	144. Odluka o davanju suglasnosti na Odluku Upravnog vijeća Opće bolnice »Dr. Ivo Pedišić« Sisak	1252
137. Odluka o davanju suglasnosti na Odluku Upravnog vijeća Zavoda za javno zdravstvo Sisačko-moslavačke županije	1249	145. Odluka o davanju na raspolaganje poslovnog prostora u vlasništvu Sisačko-moslavačke županije Domu zdravlja Kutina	1253
138. Pravilnik o izmjenama Pravilnika o unutarnjem redu Stručne službe za poslove Skupštine i opće poslove Sisačko-moslavačke županije	1249	AKT UPRAVNOG ODJELA ZA GOSPODARSTVO, POLJOPRIVREDU I RURALNI RAZVOJ	
139. Odluka o davanju suglasnosti na Odluku Upravnog vijeća Opće bolnice »Dr. Ivo Pedišić« Sisak	1251	10. Odluka o donošenju Programa raspolaganja poljoprivrednim zemljištem u vlasništvu Republike Hrvatske za Općinu Dvor	1253
140. Odluka o davanju suglasnosti na Odluku Upravnog vijeća Doma zdravlja Petrinja	1251	AKT UPRAVNOG ODJELA ZA PROSTORNO UREĐENJE, GRADITELJSTVO I ZAŠTITU OKOLIŠA	
141. Odluka o davanju suglasnosti na Odluku Upravnog vijeća Opće bolnice »Dr. Ivo Pedišić« Sisak	1251	1. Rješenje o obustavi postupka povodom zahtjeva Ivica Dovranića iz Lijeve Luke, Lijeva Luka 134, Martinska Ves, za izdavanje rješenja o izvedenom stanju građevine na kčbr. 1056, k.o. Lijeva Luka	1262
142. Rješenje o razrješenju i imenovanju člana Školskog odbora Osnovne škole Braća Radić, Martinska Ves	1252	AKT UREDA DRŽAVNE UPRAVE U SISAČKO-MOSLAVAČKOJ ŽUPANIJI	
143. Odluka o davanju na raspolaganje poslovnog prostora u vlasništvu Sisačko-moslavačke županije »Gradskim ljekarnama Sisak«	1252	11. Dopunsko Rješenje o utvrđivanju brojčanih oznaka stvaralaca i primalaca akata na području Sisačko-moslavačke županije	1263

AKTI ŽUPANIJSKE SKUPŠTINE SISAČKO-MOSLAVAČKE ŽUPANIJE

91.

Na temelju odredbi članka 39. stavka 1., a u svezi s člankom 16. Zakona o proračunu (»Narodne novine«, broj 87/08, 136/12 i 15/15), članka 28. točka 3. Statuta Sisačko-moslavačke županije (»Službeni glasnik Sisačko-moslavačke županije«, broj 11/09, 5/10, 2/11, 3/13 i 5/18), Županijska skupština Sisačko-moslavačke županije na 16. sjednici održanoj 28. studenoga 2019. godine, donijela je

P R O R A Č U N

Sisačko-moslavačke županije za 2020. godinu i projekcije za 2021. i 2022. godinu

I. OPĆI DIO

Članak 1.

Proračun Sisačko-moslavačke županije za 2020. godinu i projekcije za 2021. i 2022. godinu sastoji se od:

OPIS	u kunama		
	1	2	3
	Plan 2020.	Projekcija 2021.	Projekcija 2022.
A. RAČUN PRIHODA I RASHODA			
6 Prihodi poslovanja	1.316.219.831,04	1.290.216.467,30	1.282.808.558,30
7 Prihodi od prodaje nefinancijske imovine	349.590,00	349.590,00	349.590,00

OPIS	u kunama		
	1 Plan 2020.	2 Projekcija 2021.	3 Projekcija 2022.
3 Rashodi poslovanja	1.007.868.444,83	1.003.744.650,82	999.674.899,82
4 Rashodi za nabavu nefinancijske imovine	239.493.471,84	217.558.537,11	213.995.537,11
RAZLIKA - MANJAK	69.207.504,37	69.262.869,37	69.487.711,37
B. RAČUN ZADUŽIVANJA / FINANCIRANJA			
8 Primici od financijske imovine i zaduživanja	28.447.683,63	28.447.683,63	28.447.683,63
5 Izdaci za financijsku imovinu i otplate zajmova	8.370.975,00	8.370.975,00	8.585.806,00
NETO ZADUŽIVANJE / FINANCIRANJE	20.076.708,63	20.076.708,63	19.861.877,63
C. RASPOLOŽIVA SREDSTVA IZ PRETHODNIH GODINA			
9 Vlastiti izvori	-89.284.213,00	-89.339.578,00	-89.349.589,00
VIŠAK / MANJAK + NETO ZADUŽIVANJA / FINANCIRANJA+ RASPOLOŽIVA SREDSTVA IZ PRETHODNIH GODINA	0,00	0,00	0,00

Članak 2.

Prihodi i rashodi te primici i izdaci po ekonomskoj klasifikaciji utvrđuju se u Računu prihoda i rashoda i Računu financiranja za 2020, 2021. i 2022. godinu kako slijedi:

A. RAČUN PRIHODA I RASHODA

Broj konta	VRSTA PRIHODA / PRIMITAKA	u kunama		
		1 Plan 2020.	2 Projekcija 2021.	3 Projekcija 2022.
6	Prihodi poslovanja	1.316.219.831,04	1.290.216.467,30	1.282.808.558,30
61	Prihodi od poreza	115.926.783,00	118.323.089,50	112.256.280,50
611	Porez i prirrez na dohodak	106.446.783,00		
613	Porezi na imovinu	150.000,00		
614	Porezi na robu i usluge	9.330.000,00		
63	Pomoći iz inozemstva i od subjekata unutar općeg proračuna	648.273.284,26	619.863.614,02	618.502.514,02
632	Pomoći od međunarodnih organizacija te institucija i tijela EU	4.603.683,00		
633	Pomoći proračunu iz drugih proračuna	118.000.836,18		
634	Pomoći od izvanproračunskih korisnika	713.362,88		
635	Pomoći izravnjanja za decentralizirane funkcije	70.070.538,00		
636	Pomoći pror. korisnicima iz proračuna koji im nije nadležan	322.201.912,72		
638	Pomoći temeljem prijenosa EU sredstava	132.682.951,48		
64	Prihodi od imovine	31.269.519,78	31.269.519,78	31.269.519,78
641	Prihodi od financijske imovine	353.310,00		
642	Prihodi od nefinancijske imovine	30.916.209,78		
643	Prihodi od kamata na dane zajmove	0,00		
65	Prihodi od uprav. i admin. prist., prist. po pos. propi. i nakn.	88.196.166,00	88.196.166,00	88.196.166,00
651	Upravne i administrativne pristojbe	4.000.000,00		
652	Prihodi po posebnim propisima	84.196.166,00		

u kunama

Broj konta	VRSTA PRIHODA / PRIMITAKA	u kunama		
		1 Plan 2020.	2 Projekcija 2021.	3 Projekcija 2022.
66	Prihodi od prod. proiz. i robe te pruženih usl. i pri. od don.	29.547.483,00	29.557.483,00	29.557.483,00
661	Prihodi od prodaje proizvoda i robe te pruženih usluga	26.972.943,00		
663	Donacije od pravnih i fizičkih osoba izvan općeg proračuna	2.574.540,00		
67	Prihodi iz nadležnog pror. i od HZZO-a temeljem ug. obveza	402.599.595,00	402.599.595,00	402.599.595,00
673	Prihodi od HZZO-a na temelju ugovornih obveza	402.599.595,00		
68	Kazne, upravne mjere i ostali prihodi	407.000,00	407.000,00	407.000,00
681	Kazne i upravne mjere	135.500,00		
683	Ostali prihodi	271.500,00		
7	Prihodi od prodaje nefinancijske imovine	349.590,00	349.590,00	349.590,00
71	Prihodi od prodaje neproizvedene dugotrajne imovine	15.000,00	15.000,00	15.000,00
711	Prihodi od prodaje materijalne imovine - prirodnih bogatstava	15.000,00		
72	Prihodi od prodaje proizvedene dugotrajne imovine	334.590,00	334.590,00	334.590,00
721	Prihodi od prodaje građevinskih objekata	324.590,00		
722	Prihodi od prodaje postrojenja i opreme	0,00		
723	Prihodi od prodaje prijevoznih sredstava	10.000,00		
724	Prihodi od prodaje knjiga, umjet. djela i ostalih izložbenih vrijednosti	0,00		

u kunama

Broj konta	VRSTA PRIHODA / PRIMITAKA	u kunama		
		1 Plan 2020.	2 Projekcija 2021.	3 Projekcija 2022.
3	Rashodi poslovanja	1.007.868.444,83	1.003.744.650,82	999.674.899,82
31	Rashodi za zaposlene	643.515.907,31	642.721.167,30	642.604.567,30
311	Plaće (Bruto)	535.794.270,72		
312	Ostali rashodi za zaposlene	21.652.979,17		
313	Doprinosi na plaće	86.068.657,42		
32	Materijalni rashodi	315.408.272,70	310.061.218,70	309.277.067,70
321	Naknade troškova zaposlenima	29.493.159,68		
322	Rashodi za materijal i energiju	119.731.324,28		
323	Rashodi za usluge	133.987.967,92		
324	Naknade troškova osobama izvan radnog odnosa	646.846,88		
329	Ostali nespomenuti rashodi poslovanja	31.548.973,94		
34	Financijski rashodi	6.845.757,00	6.845.757,00	6.845.757,00
342	Kamate za primljene kredite i zajmove	2.566.612,00		
343	Ostali financijski rashodi	4.279.145,00		
35	Subvencije	10.922.723,00	9.620.723,00	9.620.723,00
352	Subvencije trg. dru., zadrugama, polj. i obrt. izvan javnog sekt.	10.922.723,00		

u kunama

Broj konta	VRSTA PRIHODA / PRIMITAKA	u kunama		
		1 Plan 2020.	2 Projekcija 2021.	3 Projekcija 2022.
36	Pomoći dane u inozemstvo i unutar općeg proračuna	10.680.000,00	10.780.000,00	10.780.000,00
363	Pomoći unutar općeg proračuna	6.563.500,00		
366	Pomoći proračunskim korisnicima drugih proračuna	4.116.500,00		
37	Naknade građ. i kućanstvima na temelju osiguranja i dr. nakn.	3.818.000,00	3.818.000,00	3.818.000,00
372	Ostale naknade građanima i kućanstvima iz proračuna	3.818.000,00		
38	Ostali rashodi	16.677.784,82	19.897.784,82	16.728.784,82
381	Tekuće donacije	16.022.784,82		
382	Kapitalne donacije	0,00		
383	Kazne, penali i naknade štete	105.000,00		
385	Izvanredni rashodi	300.000,00		
386	Kapitalne pomoći	250.000,00		
4	Rashodi za nabavu nefinancijske imovine	239.493.471,84	217.558.537,11	213.995.537,11
41	Rashodi za nabavu neproizvedene dugotrajne imovine	1.069.200,00	2.769.200,00	169.200,00
411	Materijalna imovina - prirodna bogatstva	900.000,00		
412	Nematerijalna imovina	169.200,00		
42	Rashodi za nabavu proizvedene dugotrajne imovine	204.179.397,55	189.199.025,82	188.236.025,82
421	Građevinski objekti	170.905.762,07		
422	Postrojenja i oprema	31.070.979,39		
423	Prijevozna sredstva	845.000,00		
424	Knjige, umjetnička djela i ostale izložbene vrijednosti	563.906,09		
426	Nematerijalna proizvedena imovina	793.750,00		
45	Rashodi za dodatna ulaganja na nefinancijskoj imovini	34.244.874,29	25.590.311,29	25.590.311,29
451	Dodatna ulaganja na građevinskim objektima	29.130.966,29		
452	Dodatna ulaganja na postrojenjima i opremi	4.841.786,00		
454	Dodatna ulaganja za ostalu nefinancijsku imovinu	272.122,00		

B. RAČUN ZADUŽIVANJA / FINANCIRANJA

u kunama

Broj konta	VRSTA PRIHODA / PRIMITAKA	u kunama		
		1 Plan 2020.	2 Projekcija 2021.	3 Projekcija 2022.
8	Primici od financijske imovine i zaduživanja	28.447.683,63	28.447.683,63	28.447.683,63
81	Primljeni povrati glavnica danih zajmova i depozita	0,00	0,00	0,00
817	Povrat zajmova danih drugim razinama vlasti	0,00		
83	Primici od prodaje dionica i udjela u glavnici	150.000,00	150.000,00	150.000,00
834	Primici od prod. dion. i udje. u glav. trg. druš. izvan javnog sekt.	150.000,00		

u kunama

Broj konta	VRSTA PRIHODA / PRIMITAKA	u kunama		
		1 Plan 2020.	2 Projekcija 2021.	3 Projekcija 2022.
84	Primici od zaduživanja	28.297.683,63	28.297.683,63	28.297.683,63
842	Primljeni krediti i zaj. od kred. i ost. fin. institucija u javnom sektoru	3.297.683,63		
844	Primljeni krediti i zaj. od kred. i ost. fin. institucija izvan jav. sektora	25.000.000,00		
5	Izdaci za financijsku imovinu i otplate zajmova	8.370.975,00	8.370.975,00	8.585.806,00
51	Izdaci za dane zajmove i depozite	400.000,00	400.000,00	400.000,00
514	Izdaci za dane zaj. trgovačkim društvima u javnom sektoru	400.000,00		
54	Izdaci za otplatu glavnice primljenih kredita i zajmova	7.970.975,00	7.970.975,00	8.185.806,00
544	Otpl. glav. prim. kred. i zaj. od kred. i ost. fin. Inst. izvan jav. sek	7.570.975,00		
547	Otplata glavnice primljenih zajmova od drugih razina vlasti	400.000,00		

C. RASPOLOŽIVA SREDSTVA IZ PRETHODNIH GODINA

u kunama

Broj konta	VRSTA PRIHODA / PRIMITAKA	u kunama		
		1 Plan 2020.	2 Projekcija 2021.	3 Projekcija 2022.
9	Vlastiti izvori	-89.284.213,00	-89.339.578,00	-89.349.589,00
92	Rezultat poslovanja	-89.284.213,00	-89.339.578,00	-89.349.589,00
922	Višak/manjak prihoda	-89.284.213,00		

II. POSEBNI DIO

Članak 3.

Rashodi poslovanja i rashodi za nabavu nefinancijske imovine u Proračunu, u ukupnoj svoti od 1.247.361.916,67 kuna i izdaci za financijsku imovinu i otplate zajmova od 8.370.975,00 kuna raspoređuju se po nositeljima i korisnicima u Posebnom dijelu Proračuna kako slijedi:

u kunama

Broj konta	VRSTA RASHODA / IZDATAKA	u kunama		
		1 Plan 2020.	2 Projekcija 2021.	3 Projekcija 2022.
	UKUPNO RASHODI / IZDACI	1.255.732.891,67	1.229.674.162,93	1.222.256.242,93
	Razdjel 001 URED ŽUPANA	7.344.000,00	7.344.000,00	7.344.000,00
	Glava 00101 URED ŽUPANA	7.344.000,00	7.344.000,00	7.344.000,00
	FUNKCIJSKA KLASIFIKACIJA 01 Opće javne usluge	7.344.000,00	7.344.000,00	7.344.000,00
	Program 1002 Javna uprava i administracija Ureda	7.344.000,00	7.344.000,00	7.344.000,00
	Aktivnost A100001 Izvršna uprava i administracija Ureda	6.395.000,00	6.395.000,00	6.395.000,00
	Izvor 1.1. OPĆI PRIHODI I PRIMICI	6.295.000,00	6.295.000,00	6.295.000,00

u kunama

Broj konta	VRSTA RASHODA / IZDATAKA	u kunama		
		1 Plan 2020.	2 Projekcija 2021.	3 Projekcija 2022.
3	Rashodi poslovanja	6.295.000,00	6.295.000,00	6.295.000,00
32	Materijalni rashodi	6.295.000,00	6.295.000,00	6.295.000,00
321	Naknade troškova zaposlenima	150.000,00		
322	Rashodi za materijal i energiju	1.450.000,00		
323	Rashodi za usluge	4.030.000,00		
329	Ostali nespomenuti rashodi poslovanja	665.000,00		
	Izvor 5.0. POMOĆI - HZZ	100.000,00	100.000,00	100.000,00
3	Rashodi poslovanja	100.000,00	100.000,00	100.000,00
32	Materijalni rashodi	100.000,00	100.000,00	100.000,00
324	Naknade troškova osobama izvan radnog odnosa	100.000,00		
	Aktivnost A100002 Gospodarske manifest., promocije i pokroviteljstva	450.000,00	450.000,00	450.000,00
	Izvor 1.1. OPĆI PRIHODI I PRIMICI	450.000,00	450.000,00	450.000,00
3	Rashodi poslovanja	450.000,00	450.000,00	450.000,00
38	Ostali rashodi	450.000,00	450.000,00	450.000,00
381	Tekuće donacije	450.000,00		
	Aktivnost A100003 Službenički sud	10.000,00	10.000,00	10.000,00
	Izvor 1.1. OPĆI PRIHODI I PRIMICI	10.000,00	10.000,00	10.000,00
3	Rashodi poslovanja	10.000,00	10.000,00	10.000,00
38	Ostali rashodi	10.000,00	10.000,00	10.000,00
381	Tekuće donacije	10.000,00		
	Aktivnost A100004 Gospodarsko socijalno vijeće	10.000,00	10.000,00	10.000,00
	Izvor 1.1. OPĆI PRIHODI I PRIMICI	10.000,00	10.000,00	10.000,00
3	Rashodi poslovanja	10.000,00	10.000,00	10.000,00
32	Materijalni rashodi	10.000,00	10.000,00	10.000,00
323	Rashodi za usluge	10.000,00		
	Kapitalni projekt K100005 Uredsko opremanje administracije	479.000,00	479.000,00	479.000,00
	Izvor 1.1. OPĆI PRIHODI I PRIMICI	379.000,00	379.000,00	379.000,00
4	Rashodi za nabavu nefinancijske imovine	379.000,00	379.000,00	379.000,00
42	Rashodi za nabavu proizvedene dugotrajne imovine	379.000,00	379.000,00	379.000,00
422	Postrojenja i oprema	279.000,00		
423	Prijevozna sredstva	100.000,00		
	Izvor 4.3. OSTALI PRIHODI ZA POSEBNE NAMJENE	100.000,00	100.000,00	100.000,00
4	Rashodi za nabavu nefinancijske imovine	100.000,00	100.000,00	100.000,00
42	Rashodi za nabavu proizvedene dugotrajne imovine	100.000,00	100.000,00	100.000,00
422	Postrojenja i oprema	100.000,00		
	Razdjel 002 UPRAVNI ODJEL ZA PROSVJETU, KULTURU I ŠPORT	435.223.129,58	433.963.862,38	433.963.862,38
	Glava 00201 UPRAVNI ODJEL ZA PROSVJETU, KULTURU I ŠPORT	7.629.514,90	6.370.247,70	6.370.247,70
	FUNKCIJSKA KLASIFIKACIJA 08 Rekreacija, kultura i religija	6.209.267,20	4.950.000,00	4.950.000,00

u kunama

Broj konta	VRSTA RASHODA / IZDATAKA	1	2	3
		Plan 2020.	Projekcija 2021.	Projekcija 2022.
	Program 1004 Program javnih potreba u športu	2.200.000,00	2.200.000,00	2.200.000,00
	Aktivnost A100001 Javne potrebe u športu	2.200.000,00	2.200.000,00	2.200.000,00
	Izvor 1.1. OPĆI PRIHODI I PRIMICI	2.200.000,00	2.200.000,00	2.200.000,00
3	Rashodi poslovanja	1.900.000,00	1.900.000,00	1.900.000,00
38	Ostali rashodi	1.900.000,00	1.900.000,00	1.900.000,00
381	Tekuće donacije	1.900.000,00		
4	Rashodi za nabavu nefinancijske imovine	300.000,00	300.000,00	300.000,00
42	Rashodi za nabavu proizvedene dugotrajne imovine	300.000,00	300.000,00	300.000,00
421	Građevinski objekti	300.000,00		
	Program 1005 Program javnih potreba u kulturi	3.509.267,20	2.250.000,00	2.250.000,00
	Aktivnost A100001 Javne potrebe u kulturi	2.250.000,00	2.250.000,00	2.250.000,00
	Izvor 1.1. OPĆI PRIHODI I PRIMICI	2.250.000,00	2.250.000,00	2.250.000,00
3	Rashodi poslovanja	2.200.000,00	2.200.000,00	2.200.000,00
36	Pomoći dane u inozemstvo i unutar općeg proračuna	100.000,00	100.000,00	100.000,00
363	Pomoći unutar općeg proračuna	100.000,00		
38	Ostali rashodi	2.100.000,00	2.100.000,00	2.100.000,00
381	Tekuće donacije	2.100.000,00		
4	Rashodi za nabavu nefinancijske imovine	50.000,00	50.000,00	50.000,00
42	Rashodi za nabavu proizvedene dugotrajne imovine	50.000,00	50.000,00	50.000,00
421	Građevinski objekti	50.000,00		
	Kapitalni projekt K100005 Baština Zrinskih budućnost Banovine	1.259.267,20	0,00	0,00
	Izvor 1.1. OPĆI PRIHODI I PRIMICI	50.000,00	0,00	0,00
3	Rashodi poslovanja	50.000,00	0,00	0,00
32	Materijalni rashodi	50.000,00	0,00	0,00
329	Ostali nespomenuti rashodi poslovanja	50.000,00		
	Izvor 5.2.12 POMOĆI - MINISTARSTVO REG. RAZV. I FONDOVA EU	1.059.267,20	0,00	0,00
3	Rashodi poslovanja	69.267,20	0,00	0,00
31	Rashodi za zaposlene	50.000,00	0,00	0,00
311	Plaće (Bruto)	50.000,00		
32	Materijalni rashodi	19.267,20	0,00	0,00
321	Naknade troškova zaposlenima	4.867,20		
323	Rashodi za usluge	14.400,00		
4	Rashodi za nabavu nefinancijske imovine	990.000,00	0,00	0,00
42	Rashodi za nabavu proizvedene dugotrajne imovine	990.000,00	0,00	0,00
421	Građevinski objekti	980.000,00		
422	Postrojenja i oprema	10.000,00		

u kunama

Broj konta	VRSTA RASHODA / IZDATAKA	1	2	3
		Plan 2020.	Projekcija 2021.	Projekcija 2022.
	Izvor 5.2.20 MINISTARSTVO REG. RAZVOJA I FOND. EU - FOND ZA SUFIN. PROJEKAT	150.000,00	0,00	0,00
4	Rashodi za nabavu nefinancijske imovine	150.000,00	0,00	0,00
42	Rashodi za nabavu proizvedene dugotrajne imovine	150.000,00	0,00	0,00
421	Građevinski objekti	150.000,00		
	Program 1006 Program javnih potreba u tehničkoj kulturi	500.000,00	500.000,00	500.000,00
	Aktivnost A100001 Javne potrebe u tehničkoj kulturi	500.000,00	500.000,00	500.000,00
	Izvor 1.1. OPĆI PRIHODI I PRIMICI	500.000,00	500.000,00	500.000,00
3	Rashodi poslovanja	500.000,00	500.000,00	500.000,00
38	Ostali rashodi	500.000,00	500.000,00	500.000,00
381	Tekuće donacije	500.000,00		
	49501 Interpretacijski centar baštine Banovine FUNKCIJSKA KLASIFIKACIJA 08 Rekreacija, kultura i religija	897.447,70	897.447,70	897.447,70
	Program 1005 Program javnih potreba u kulturi Aktivnost A100005 Redovni program Interpretacijskog centra Banovine	897.447,70	897.447,70	897.447,70
	Izvor 1.1. OPĆI PRIHODI I PRIMICI	744.205,76	744.205,76	744.205,76
3	Rashodi poslovanja	744.205,76	744.205,76	744.205,76
31	Rashodi za zaposlene	433.205,76	433.205,76	433.205,76
311	Plaće (Bruto)	362.743,68		
312	Ostali rashodi za zaposlene	18.000,00		
313	Doprinosi na plaće	52.462,08		
32	Materijalni rashodi	306.000,00	306.000,00	306.000,00
321	Naknade troškova zaposlenima	30.000,00		
322	Rashodi za materijal i energiju	30.000,00		
323	Rashodi za usluge	115.000,00		
329	Ostali nespomenuti rashodi poslovanja	131.000,00		
34	Financijski rashodi	5.000,00	5.000,00	5.000,00
343	Ostali financijski rashodi	5.000,00		
	Aktivnost A100007 Promocija baštine Banovine Izvor 5.2.2 POMOĆI-PK	128.241,94	128.241,94	128.241,94
3	Rashodi poslovanja	128.241,94	128.241,94	128.241,94
32	Materijalni rashodi	128.241,94	128.241,94	128.241,94
329	Ostali nespomenuti rashodi poslovanja	128.241,94		
	Kapitalni projekt K100006 Interaktivna baština Banovine	25.000,00	25.000,00	25.000,00
	Izvor 1.1. OPĆI PRIHODI I PRIMICI	25.000,00	25.000,00	25.000,00
4	Rashodi za nabavu nefinancijske imovine	25.000,00	25.000,00	25.000,00
42	Rashodi za nabavu proizvedene dugotrajne imovine	25.000,00	25.000,00	25.000,00
422	Postrojenja i oprema	25.000,00		

u kunama

Broj konta	VRSTA RASHODA / IZDATAKA	1	2	3
		Plan 2020.	Projekcija 2021.	Projekcija 2022.
	50049 KULTURNI CENTAR BRAĆE RADIĆ	522.800,00	522.800,00	522.800,00
	FUNKCIJSKA KLASIFIKACIJA 08 Rekreacija,			
	kultura i religija	522.800,00	522.800,00	522.800,00
	Program 1005 Program javnih potreba u kulturi	522.800,00	522.800,00	522.800,00
	Aktivnost A100010 Redovni program			
	Kulturnog centra braće Radić	522.800,00	522.800,00	522.800,00
	Izvor 1.1. OPĆI PRIHODI I PRIMICI	422.800,00	422.800,00	422.800,00
3	Rashodi poslovanja	422.800,00	422.800,00	422.800,00
31	Rashodi za zaposlene	243.300,00	243.300,00	243.300,00
311	Plaće (Bruto)	200.000,00		
312	Ostali rashodi za zaposlene	9.300,00		
313	Doprinosi na plaće	34.000,00		
32	Materijalni rashodi	178.000,00	178.000,00	178.000,00
321	Naknade troškova zaposlenima	35.000,00		
322	Rashodi za materijal i energiju	58.000,00		
323	Rashodi za usluge	70.000,00		
329	Ostali nespomenuti rashodi poslovanja	15.000,00		
34	Financijski rashodi	1.500,00	1.500,00	1.500,00
343	Ostali financijski rashodi	1.500,00		
	Izvor 5.2.2 POMOĆI - PK	100.000,00	100.000,00	100.000,00
3	Rashodi poslovanja	100.000,00	100.000,00	100.000,00
32	Materijalni rashodi	100.000,00	100.000,00	100.000,00
329	Ostali nespomenuti rashodi poslovanja	100.000,00		
	Glava 00202 ŠKOLSTVO	427.593.614,68	427.593.614,68	427.593.614,68
	Program 1001 Program javnih potreba u			
	školstvu	4.000.000,00	4.000.000,00	4.000.000,00
	Kapitalni projekt K100002 Ulaganja u			
	objekte školstva	4.000.000,00	4.000.000,00	4.000.000,00
	Izvor 1.1. OPĆI PRIHODI I PRIMICI	4.000.000,00	4.000.000,00	4.000.000,00
5	Izdaci za financijsku imovinu i otplate			
	zajmova	4.000.000,00	4.000.000,00	4.000.000,00
54	Izdaci za otplatu glavnice primljenih			
	kredita i zajmova	4.000.000,00	4.000.000,00	4.000.000,00
544	Otplata glavnice primljenih kredita i zajmova			
	od kreditnih i ostalih financijskih institucija izvan	4.000.000,00		
	FUNKCIJSKA KLASIFIKACIJA 09 Obrazovanje	91.674.588,71	91.674.588,71	91.674.588,71
	Program 1001 Program javnih potreba u			
	školstvu	91.674.588,71	91.674.588,71	91.674.588,71
	Aktivnost A100005 Potpore učenicima i			
	studentima	2.700.000,00	2.700.000,00	2.700.000,00
	Izvor 1.1. OPĆI PRIHODI I PRIMICI	2.700.000,00	2.700.000,00	2.700.000,00
3	Rashodi poslovanja	2.700.000,00	2.700.000,00	2.700.000,00
32	Materijalni rashodi	1.000.000,00	1.000.000,00	1.000.000,00
323	Rashodi za usluge	1.000.000,00		
37	Naknade građanima i kućanstvima na			
	temelju osiguranja i druge naknade	1.700.000,00	1.700.000,00	1.700.000,00
372	Ostale naknade građanima i kućanstvima			
	iz proračuna	1.700.000,00		

u kunama

Broj konta	VRSTA RASHODA / IZDATAKA	1	2	3
		Plan 2020.	Projekcija 2021.	Projekcija 2022.
	Aktivnost A100006 Potpore za aktivnosti iz povećanog pedagoškog standarda	380.000,00	380.000,00	380.000,00
	Izvor 1.1. OPĆI PRIHODI I PRIMICI	380.000,00	380.000,00	380.000,00
3	Rashodi poslovanja	380.000,00	380.000,00	380.000,00
32	Materijalni rashodi	80.000,00	80.000,00	80.000,00
329	Ostali nespomenuti rashodi poslovanja	80.000,00		
36	Pomoći dane u inozemstvo i unutar općeg proračuna	250.000,00	250.000,00	250.000,00
363	Pomoći unutar općeg proračuna	250.000,00		
38	Ostali rashodi	50.000,00	50.000,00	50.000,00
381	Tekuće donacije	50.000,00		
	Aktivnost A100007 Školska natjecanja i smotre	105.000,00	105.000,00	105.000,00
	Izvor 1.1. OPĆI PRIHODI I PRIMICI	105.000,00	105.000,00	105.000,00
3	Rashodi poslovanja	105.000,00	105.000,00	105.000,00
32	Materijalni rashodi	80.000,00	80.000,00	80.000,00
329	Ostali nespomenuti rashodi poslovanja	80.000,00		
36	Pomoći dane u inozemstvo i unutar općeg proračuna	25.000,00	25.000,00	25.000,00
363	Pomoći unutar općeg proračuna	25.000,00		
	Aktivnost A100008 Mjere pronatalitetne politike - školstvo	750.000,00	750.000,00	750.000,00
	Izvor 1.1. OPĆI PRIHODI I PRIMICI	750.000,00	750.000,00	750.000,00
3	Rashodi poslovanja	750.000,00	750.000,00	750.000,00
36	Pomoći dane u inozemstvo i unutar općeg proračuna	250.000,00	250.000,00	250.000,00
363	Pomoći unutar općeg proračuna	250.000,00		
37	Naknade građanima i kućanstvima na temelju osiguranja i druge naknade	500.000,00	500.000,00	500.000,00
372	Ostale naknade građanima i kućanstvima iz proračuna	500.000,00		
	Aktivnost A100010 Školska kuhinja	97.000,00	97.000,00	97.000,00
	Izvor 1.1. OPĆI PRIHODI I PRIMICI	40.000,00	40.000,00	40.000,00
3	Rashodi poslovanja	40.000,00	40.000,00	40.000,00
32	Materijalni rashodi	40.000,00	40.000,00	40.000,00
323	Rashodi za usluge	40.000,00		
	Izvor 5.2.9 POMOĆI - MINISTARSTVO ZA DEMOGRAFIJU, OBITELJ, MLADE I SOCIJALNU	57.000,00	57.000,00	57.000,00
3	Rashodi poslovanja	57.000,00	57.000,00	57.000,00
31	Rashodi za zaposlene	50.000,00	50.000,00	50.000,00
311	Plaće (Bruto)	50.000,00		
32	Materijalni rashodi	7.000,00	7.000,00	7.000,00
321	Naknade troškova zaposlenima	7.000,00		

u kunama

Broj konta	VRSTA RASHODA / IZDATAKA	u kunama		
		1 Plan 2020.	2 Projekcija 2021.	3 Projekcija 2022.
	Aktivnost A100011 Redovni program SŠ	15.500.000,00	15.500.000,00	15.500.000,00
	Izvor 1.1. OPĆI PRIHODI I PRIMICI	1.000.000,00	1.000.000,00	1.000.000,00
3	Rashodi poslovanja	1.000.000,00	1.000.000,00	1.000.000,00
32	Materijalni rashodi	1.000.000,00	1.000.000,00	1.000.000,00
322	Rashodi za materijal i energiju	1.000.000,00		
	Izvor 1.3. OPĆI PRIHODI SREDNJE ŠKOLE	500.000,00	500.000,00	500.000,00
3	Rashodi poslovanja	500.000,00	500.000,00	500.000,00
32	Materijalni rashodi	500.000,00	500.000,00	500.000,00
322	Rashodi za materijal i energiju	500.000,00		
	Izvor 5.2.5 POMOĆI - MINISTARSTVO ZNANOSTI I OBRAZOVANJA	14.000.000,00	14.000.000,00	14.000.000,00
3	Rashodi poslovanja	14.000.000,00	14.000.000,00	14.000.000,00
32	Materijalni rashodi	14.000.000,00	14.000.000,00	14.000.000,00
323	Rashodi za usluge	14.000.000,00		
	Aktivnost A100014 Redovni program OŠ	17.125.250,00	17.125.250,00	17.125.250,00
	Izvor 1.1. OPĆI PRIHODI I PRIMICI	2.000.000,00	2.000.000,00	2.000.000,00
3	Rashodi poslovanja	2.000.000,00	2.000.000,00	2.000.000,00
32	Materijalni rashodi	2.000.000,00	2.000.000,00	2.000.000,00
322	Rashodi za materijal i energiju	500.000,00		
323	Rashodi za usluge	1.500.000,00		
	Izvor 1.2. OPĆI PRIHODI OSNOVNE ŠKOLE	15.125.250,00	15.125.250,00	15.125.250,00
3	Rashodi poslovanja	15.125.250,00	15.125.250,00	15.125.250,00
32	Materijalni rashodi	15.125.250,00	15.125.250,00	15.125.250,00
322	Rashodi za materijal i energiju	500.000,00		
323	Rashodi za usluge	14.625.250,00		
	Aktivnost A100015 Produženi boravak	150.000,00	150.000,00	150.000,00
	Izvor 5.2.5 POMOĆI - MINISTARSTVO ZNANOSTI I OBRAZOVANJA	150.000,00	150.000,00	150.000,00
3	Rashodi poslovanja	150.000,00	150.000,00	150.000,00
31	Rashodi za zaposlene	50.000,00	50.000,00	50.000,00
311	Plaće (Bruto)	50.000,00		
32	Materijalni rashodi	100.000,00	100.000,00	100.000,00
323	Rashodi za usluge	100.000,00		
	Aktivnost A100017 Predškolski odgoj	310.000,00	310.000,00	310.000,00
	Izvor 1.1. OPĆI PRIHODI I PRIMICI	310.000,00	310.000,00	310.000,00
3	Rashodi poslovanja	310.000,00	310.000,00	310.000,00
36	Pomoći dane u inozemstvo i unutar općeg proračuna	310.000,00	310.000,00	310.000,00
363	Pomoći unutar općeg proračuna	310.000,00		
	Aktivnost A100022 Projekti i međunarodna suradnja	800.000,00	800.000,00	800.000,00
	Izvor 1.1. OPĆI PRIHODI I PRIMICI	800.000,00	800.000,00	800.000,00
3	Rashodi poslovanja	800.000,00	800.000,00	800.000,00
32	Materijalni rashodi	800.000,00	800.000,00	800.000,00
329	Ostali nespomenuti rashodi poslovanja	800.000,00		

u kunama

Broj konta	VRSTA RASHODA / IZDATAKA	1	2	3
		Plan 2020.	Projekcija 2021.	Projekcija 2022.
	Kapitalni projekt K100002 Ulaganja u objekte školstva	13.210.094,00	13.210.094,00	13.210.094,00
	Izvor 1.1. OPĆI PRIHODI I PRIMICI	6.030.000,00	6.030.000,00	6.030.000,00
3	Rashodi poslovanja	1.600.000,00	1.600.000,00	1.600.000,00
34	Financijski rashodi	1.600.000,00	1.600.000,00	1.600.000,00
342	Kamate za primljene kredite i zajmove	1.600.000,00		
4	Rashodi za nabavu nefinancijske imovine	4.430.000,00	4.430.000,00	4.430.000,00
42	Rashodi za nabavu proizvedene dugotrajne imovine	4.430.000,00	4.430.000,00	4.430.000,00
421	Građevinski objekti	4.000.000,00		
424	Knjige, umjetnička djela i ostale izložbene vrijednosti	30.000,00		
426	Nematerijalna proizvedena imovina	400.000,00		
	Izvor 1.2. OPĆI PRIHODI OSNOVNE ŠKOLE	2.847.323,00	2.847.323,00	2.847.323,00
4	Rashodi za nabavu nefinancijske imovine	2.847.323,00	2.847.323,00	2.847.323,00
42	Rashodi za nabavu proizvedene dugotrajne imovine	2.847.323,00	2.847.323,00	2.847.323,00
421	Građevinski objekti	2.847.323,00		
	Izvor 1.3. OPĆI PRIHODI SREDNJE ŠKOLE	1.882.771,00	1.882.771,00	1.882.771,00
4	Rashodi za nabavu nefinancijske imovine	1.882.771,00	1.882.771,00	1.882.771,00
42	Rashodi za nabavu proizvedene dugotrajne imovine	1.882.771,00	1.882.771,00	1.882.771,00
421	Građevinski objekti	1.882.771,00		
	Izvor 5.2.5 POMOĆI - MINISTARSTVO ZNANOSTI I OBRAZOVANJA	950.000,00	950.000,00	950.000,00
4	Rashodi za nabavu nefinancijske imovine	950.000,00	950.000,00	950.000,00
42	Rashodi za nabavu proizvedene dugotrajne imovine	950.000,00	950.000,00	950.000,00
421	Građevinski objekti	950.000,00		
	Izvor 5.7. POMOĆI IZ GRADSKIH I OPĆINSKIH PRORAČUNA	1.500.000,00	1.500.000,00	1.500.000,00
4	Rashodi za nabavu nefinancijske imovine	1.500.000,00	1.500.000,00	1.500.000,00
42	Rashodi za nabavu proizvedene dugotrajne imovine	1.500.000,00	1.500.000,00	1.500.000,00
421	Građevinski objekti	1.500.000,00		
	Kapitalni projekt K100004 Energetska učinkovitost	36.203.494,71	36.203.494,71	36.203.494,71
	Izvor 1.1. OPĆI PRIHODI I PRIMICI	3.138.345,53	3.138.345,53	3.138.345,53
3	Rashodi poslovanja	34.882,32	34.882,32	34.882,32
32	Materijalni rashodi	34.882,32	34.882,32	34.882,32
323	Rashodi za usluge	34.882,32		
4	Rashodi za nabavu nefinancijske imovine	3.103.463,21	3.103.463,21	3.103.463,21
42	Rashodi za nabavu proizvedene dugotrajne imovine	3.103.463,21	3.103.463,21	3.103.463,21
421	Građevinski objekti	3.103.463,21		

u kunama

Broj konta	VRSTA RASHODA / IZDATAKA	1	2	3
		Plan 2020.	Projekcija 2021.	Projekcija 2022.
	Izvor 5.2.12 POMOĆI - MINISTARSTVO REGIONALNOG RAZVOJA I FONDOVA EU	10.528.703,76	10.528.703,76	10.528.703,76
3	Rashodi poslovanja	58.009,49	58.009,49	58.009,49
32	Materijalni rashodi	58.009,49	58.009,49	58.009,49
323	Rashodi za usluge	58.009,49		
4	Rashodi za nabavu nefinancijske imovine	10.470.694,27	10.470.694,27	10.470.694,27
42	Rashodi za nabavu proizvedene dugotrajne imovine	10.470.694,27	10.470.694,27	10.470.694,27
421	Građevinski objekti	10.470.694,27		
	Izvor 5.2.17 MINISTARSTVO GRADITELJSTVA I PROSTORNOG UREĐENJA	21.486.445,42	21.486.445,42	21.486.445,42
3	Rashodi poslovanja	407.200,00	407.200,00	407.200,00
32	Materijalni rashodi	407.200,00	407.200,00	407.200,00
323	Rashodi za usluge	407.200,00		
4	Rashodi za nabavu nefinancijske imovine	21.079.245,42	21.079.245,42	21.079.245,42
42	Rashodi za nabavu proizvedene dugotrajne imovine	21.079.245,42	21.079.245,42	21.079.245,42
421	Građevinski objekti	21.079.245,42		
	Izvor 5.7. POMOĆI IZ GRADSKIH I OPĆINSKIH PRORAČUNA	1.050.000,00	1.050.000,00	1.050.000,00
4	Rashodi za nabavu nefinancijske imovine	1.050.000,00	1.050.000,00	1.050.000,00
42	Rashodi za nabavu proizvedene dugotrajne imovine	1.050.000,00	1.050.000,00	1.050.000,00
421	Građevinski objekti	1.050.000,00		
	Kapitalni projekt K100005 Regionalni centar kompetentnosti	4.000.000,00	4.000.000,00	4.000.000,00
	Izvor 1.1. OPĆI PRIHODI I PRIMICI	1.000.000,00	1.000.000,00	1.000.000,00
4	Rashodi za nabavu nefinancijske imovine	1.000.000,00	1.000.000,00	1.000.000,00
42	Rashodi za nabavu proizvedene dugotrajne imovine	1.000.000,00	1.000.000,00	1.000.000,00
421	Građevinski objekti	1.000.000,00		
	Izvor 5.2.10 POMOĆI - MINISTARSTVO KULTURE	3.000.000,00	3.000.000,00	3.000.000,00
4	Rashodi za nabavu nefinancijske imovine	3.000.000,00	3.000.000,00	3.000.000,00
42	Rashodi za nabavu proizvedene dugotrajne imovine	3.000.000,00	3.000.000,00	3.000.000,00
421	Građevinski objekti	3.000.000,00		
	Tekući projekt T100004 Osiguravanje pom. u nastavi učen. s teškoćama	343.750,00	343.750,00	343.750,00
	Izvor 5.2.5 POMOĆI - MINISTARSTVO ZNANOSTI I OBRAZOVANJA	343.750,00	343.750,00	343.750,00
3	Rashodi poslovanja	343.750,00	343.750,00	343.750,00
31	Rashodi za zaposlene	150.000,00	150.000,00	150.000,00
311	Plaće (Bruto)	150.000,00		
32	Materijalni rashodi	193.750,00	193.750,00	193.750,00
321	Naknade troškova zaposlenima	20.000,00		
322	Rashodi za materijal i energiju	25.000,00		
323	Rashodi za usluge	148.750,00		

u kunama

Broj konta	VRSTA RASHODA / IZDATAKA	1	2	3
		Plan 2020.	Projekcija 2021.	Projekcija 2022.
	10820 OSNOVNA ŠKOLA GVOZD	4.509.140,00	4.509.140,00	4.509.140,00
	FUNKCIJSKA KLASIFIKACIJA 09 Obrazovanje	4.509.140,00	4.509.140,00	4.509.140,00
	Program 1001 Program javnih potreba u školstvu	4.509.140,00	4.509.140,00	4.509.140,00
	Aktivnost A100007 Školska natjecanja i smotre	12.000,00	12.000,00	12.000,00
	Izvor 1.1. OPĆI PRIHODI I PRIMICI	12.000,00	12.000,00	12.000,00
3	Rashodi poslovanja	12.000,00	12.000,00	12.000,00
32	Materijalni rashodi	12.000,00	12.000,00	12.000,00
321	Naknade troškova zaposlenima	7.000,00		
322	Rashodi za materijal i energiju	5.000,00		
	Aktivnost A100010 Školska kuhinja	125.000,00	125.000,00	125.000,00
	Izvor 4.3.1 PRIHODI ZA POSEBNE NAMJENE - PK	30.000,00	30.000,00	30.000,00
3	Rashodi poslovanja	30.000,00	30.000,00	30.000,00
32	Materijalni rashodi	30.000,00	30.000,00	30.000,00
322	Rashodi za materijal i energiju	30.000,00		
	Izvor 5.2.14 POMOĆI - AGENCIJA ZA P LAĆANJA U POLJOPRIVREDI, RAZMINIRANJE	20.000,00	20.000,00	20.000,00
3	Rashodi poslovanja	20.000,00	20.000,00	20.000,00
32	Materijalni rashodi	20.000,00	20.000,00	20.000,00
322	Rashodi za materijal i energiju	20.000,00		
	Izvor 5.2.9 POMOĆI - MINISTARSTVO ZA DEMOGRAFIJU, OBITELJ, MLADE I SOCIJALNU	75.000,00	75.000,00	75.000,00
3	Rashodi poslovanja	75.000,00	75.000,00	75.000,00
32	Materijalni rashodi	75.000,00	75.000,00	75.000,00
322	Rashodi za materijal i energiju	75.000,00		
	Aktivnost A100014 Redovni program OŠ	3.844.000,00	3.844.000,00	3.844.000,00
	Izvor 1.2. OPĆI PRIHODI OSNOVNE ŠKOLE	395.200,00	395.200,00	395.200,00
3	Rashodi poslovanja	395.200,00	395.200,00	395.200,00
32	Materijalni rashodi	390.200,00	390.200,00	390.200,00
321	Naknade troškova zaposlenima	22.000,00		
322	Rashodi za materijal i energiju	233.000,00		
323	Rashodi za usluge	124.000,00		
329	Ostali nespomenuti rashodi poslovanja	11.200,00		
34	Financijski rashodi	5.000,00	5.000,00	5.000,00
343	Ostali financijski rashodi	5.000,00		
	Izvor 3.1.1 VLASTITI PRIHODI - PK	6.000,00	6.000,00	6.000,00
3	Rashodi poslovanja	2.000,00	2.000,00	2.000,00
32	Materijalni rashodi	2.000,00	2.000,00	2.000,00
329	Ostali nespomenuti rashodi poslovanja	2.000,00		
4	Rashodi za nabavu nefinancijske imovine	4.000,00	4.000,00	4.000,00
42	Rashodi za nabavu proizvedene dugotrajne imovine	4.000,00	4.000,00	4.000,00
422	Postrojenja i oprema	4.000,00		

u kunama

Broj konta	VRSTA RASHODA / IZDATAKA	1	2	3
		Plan 2020.	Projekcija 2021.	Projekcija 2022.
	Izvor 4.3.1 PRIHODI ZA POSEBNE NAMJENE - PK	35.000,00	35.000,00	35.000,00
3	Rashodi poslovanja	35.000,00	35.000,00	35.000,00
32	Materijalni rashodi	35.000,00	35.000,00	35.000,00
323	Rashodi za usluge	35.000,00		
	Izvor 5.2.2 POMOĆI - PK	3.404.800,00	3.404.800,00	3.404.800,00
3	Rashodi poslovanja	3.402.800,00	3.402.800,00	3.402.800,00
31	Rashodi za zaposlene	3.067.800,00	3.067.800,00	3.067.800,00
311	Plaće (Bruto)	2.526.000,00		
312	Ostali rashodi za zaposlene	125.000,00		
313	Doprinosi na plaće	416.800,00		
32	Materijalni rashodi	335.000,00	335.000,00	335.000,00
321	Naknade troškova zaposlenima	335.000,00		
4	Rashodi za nabavu nefinancijske imovine	2.000,00	2.000,00	2.000,00
42	Rashodi za nabavu proizvedene dugotrajne imovine	2.000,00	2.000,00	2.000,00
424	Knjige, umjetnička djela i ostale izložbene vrijednosti	2.000,00		
	Izvor 6.1.1 TEKUĆE DONACIJE - PK	3.000,00	3.000,00	3.000,00
3	Rashodi poslovanja	3.000,00	3.000,00	3.000,00
32	Materijalni rashodi	3.000,00	3.000,00	3.000,00
321	Naknade troškova zaposlenima	3.000,00		
	Aktivnost A100017 Predškolski odgoj	375.400,00	375.400,00	375.400,00
	Izvor 4.3.1 PRIHODI ZA POSEBNE NAMJENE - PK	70.400,00	70.400,00	70.400,00
3	Rashodi poslovanja	70.400,00	70.400,00	70.400,00
31	Rashodi za zaposlene	13.000,00	13.000,00	13.000,00
312	Ostali rashodi za zaposlene	13.000,00		
32	Materijalni rashodi	57.400,00	57.400,00	57.400,00
321	Naknade troškova zaposlenima	2.000,00		
322	Rashodi za materijal i energiju	48.000,00		
323	Rashodi za usluge	4.400,00		
329	Ostali nespomenuti rashodi poslovanja	3.000,00		
	Izvor 5.7.1 POMOĆI IZ GRADSKIH I OPĆINSKIH PRORAČUNA - PK	305.000,00	305.000,00	305.000,00
3	Rashodi poslovanja	305.000,00	305.000,00	305.000,00
31	Rashodi za zaposlene	257.000,00	257.000,00	257.000,00
311	Plaće (Bruto)	212.000,00		
312	Ostali rashodi za zaposlene	10.000,00		
313	Doprinosi na plaće	35.000,00		
32	Materijalni rashodi	48.000,00	48.000,00	48.000,00
321	Naknade troškova zaposlenima	36.000,00		
322	Rashodi za materijal i energiju	12.000,00		

u kunama

Broj konta	VRSTA RASHODA / IZDATAKA	1	2	3
		Plan 2020.	Projekcija 2021.	Projekcija 2022.
	Kapitalni projekt K100002 Ulaganja u objekte školstva	49.200,00	49.200,00	49.200,00
	Izvor 1.1. OPĆI PRIHODI I PRIMICI	49.200,00	49.200,00	49.200,00
3	Rashodi poslovanja	18.000,00	18.000,00	18.000,00
32	Materijalni rashodi	18.000,00	18.000,00	18.000,00
323	Rashodi za usluge	18.000,00		
4	Rashodi za nabavu nefinancijske imovine	31.200,00	31.200,00	31.200,00
42	Rashodi za nabavu proizvedene dugotrajne imovine	31.200,00	31.200,00	31.200,00
422	Postrojenja i oprema	30.000,00		
424	Knjige, umjetnička djela i ostale izložbene vrijednosti	1.200,00		
	Tekući projekt T100004 Osiguravanje pom. u nastavi učenicima s teškoćama	103.540,00	103.540,00	103.540,00
	Izvor 5.2.5 POMOĆI - MINISTARSTVO ZNANOSTI I OBRAZOVANJA	103.540,00	103.540,00	103.540,00
3	Rashodi poslovanja	103.540,00	103.540,00	103.540,00
31	Rashodi za zaposlene	93.540,00	93.540,00	93.540,00
311	Plaće (Bruto)	76.000,00		
312	Ostali rashodi za zaposlene	5.000,00		
313	Doprinosi na plaće	12.540,00		
32	Materijalni rashodi	10.000,00	10.000,00	10.000,00
321	Naknade troškova zaposlenima	10.000,00		
	11515 OSNOVNA ŠKOLA GLINA FUNKCIJSKA KLASIFIKACIJA 09	12.129.915,00	12.129.915,00	12.129.915,00
	Obrazovanje	12.129.915,00	12.129.915,00	12.129.915,00
	Program 1001 Program javnih potreba u školstvu	12.129.915,00	12.129.915,00	12.129.915,00
	Aktivnost A100007 Školska natjecanja i smotre	4.000,00	4.000,00	4.000,00
	Izvor 1.1. OPĆI PRIHODI I PRIMICI	4.000,00	4.000,00	4.000,00
3	Rashodi poslovanja	4.000,00	4.000,00	4.000,00
32	Materijalni rashodi	4.000,00	4.000,00	4.000,00
321	Naknade troškova zaposlenima	510,00		
322	Rashodi za materijal i energiju	2.490,00		
329	Ostali nespomenuti rashodi poslovanja	1.000,00		
	Aktivnost A100010 Školska kuhinja	541.815,00	541.815,00	541.815,00
	Izvor 1.1. OPĆI PRIHODI I PRIMICI	110.000,00	110.000,00	110.000,00
3	Rashodi poslovanja	110.000,00	110.000,00	110.000,00
31	Rashodi za zaposlene	65.000,00	65.000,00	65.000,00
311	Plaće (Bruto)	50.000,00		
312	Ostali rashodi za zaposlene	5.000,00		
313	Doprinosi na plaće	10.000,00		
32	Materijalni rashodi	45.000,00	45.000,00	45.000,00
322	Rashodi za materijal i energiju	45.000,00		
	Izvor 4.3.1 PRIHODI ZA POSEBNE NAMJENE - PK	170.000,00	170.000,00	170.000,00
3	Rashodi poslovanja	170.000,00	170.000,00	170.000,00
32	Materijalni rashodi	170.000,00	170.000,00	170.000,00
322	Rashodi za materijal i energiju	170.000,00		

u kunama

Broj konta	VRSTA RASHODA / IZDATAKA	u kunama		
		1 Plan 2020.	2 Projekcija 2021.	3 Projekcija 2022.
	Izvor 5.2.14 POMOĆI - AGENCIJA ZA PLAĆANJA U POLJOPRIVREDI, RAZMINIRANJE	33.800,00	33.800,00	33.800,00
3	Rashodi poslovanja	33.800,00	33.800,00	33.800,00
32	Materijalni rashodi	33.800,00	33.800,00	33.800,00
322	Rashodi za materijal i energiju	33.800,00		
	Izvor 5.2.2 POMOĆI - PK	10.000,00	10.000,00	10.000,00
3	Rashodi poslovanja	10.000,00	10.000,00	10.000,00
32	Materijalni rashodi	10.000,00	10.000,00	10.000,00
322	Rashodi za materijal i energiju	10.000,00		
	Izvor 5.2.9 POMOĆI - MINISTARSTVO ZA DEMOGRAFIJU, OBITELJ, MLADE I SOCIJALNU	68.015,00	68.015,00	68.015,00
3	Rashodi poslovanja	68.015,00	68.015,00	68.015,00
32	Materijalni rashodi	68.015,00	68.015,00	68.015,00
322	Rashodi za materijal i energiju	68.015,00		
	Izvor 5.7.1 POMOĆI IZ GRADSKIH I OPĆINSKIH PRORAČUNA - PK	150.000,00	150.000,00	150.000,00
3	Rashodi poslovanja	150.000,00	150.000,00	150.000,00
32	Materijalni rashodi	150.000,00	150.000,00	150.000,00
322	Rashodi za materijal i energiju	150.000,00		
	Aktivnost A100013 Posebne skupine učenika s teškoćama	80.000,00	80.000,00	80.000,00
	Izvor 5.2.2 POMOĆI - PK	80.000,00	80.000,00	80.000,00
3	Rashodi poslovanja	80.000,00	80.000,00	80.000,00
37	Naknade građanima i kućanstvima na temelju osiguranja i druge naknade	80.000,00	80.000,00	80.000,00
372	Ostale naknade građanima i kućanstvima iz proračuna	80.000,00		
	Aktivnost A100014 Redovni program OŠ	10.825.700,00	10.825.700,00	10.825.700,00
	Izvor 1.1. OPĆI PRIHODI I PRIMICI	20.000,00	20.000,00	20.000,00
3	Rashodi poslovanja	20.000,00	20.000,00	20.000,00
32	Materijalni rashodi	20.000,00	20.000,00	20.000,00
322	Rashodi za materijal i energiju	5.000,00		
323	Rashodi za usluge	15.000,00		
	Izvor 1.2. OPĆI PRIHODI OSNOVNE ŠKOLE	914.300,00	914.300,00	914.300,00
3	Rashodi poslovanja	914.300,00	914.300,00	914.300,00
32	Materijalni rashodi	899.400,00	899.400,00	899.400,00
321	Naknade troškova zaposlenima	10.300,00		
322	Rashodi za materijal i energiju	626.800,00		
323	Rashodi za usluge	187.700,00		
329	Ostali nespomenuti rashodi poslovanja	74.600,00		
34	Financijski rashodi	14.900,00	14.900,00	14.900,00
343	Ostali financijski rashodi	14.900,00		
	Izvor 3.1.1 VLASTITI PRIHODI - PK	35.000,00	35.000,00	35.000,00
3	Rashodi poslovanja	5.000,00	5.000,00	5.000,00
34	Financijski rashodi	5.000,00	5.000,00	5.000,00
343	Ostali financijski rashodi	5.000,00		

u kunama

Broj konta	VRSTA RASHODA / IZDATAKA	1	2	3
		Plan 2020.	Projekcija 2021.	Projekcija 2022.
4	Rashodi za nabavu nefinancijske imovine	30.000,00	30.000,00	30.000,00
42	Rashodi za nabavu proizvedene dugotrajne imovine	30.000,00	30.000,00	30.000,00
422	Postrojenja i oprema	30.000,00		
	Izvor 4.3.1 PRIHODI ZA POSEBNE NAMJENE - PK	176.400,00	176.400,00	176.400,00
3	Rashodi poslovanja	176.400,00	176.400,00	176.400,00
32	Materijalni rashodi	176.400,00	176.400,00	176.400,00
321	Naknade troškova zaposlenima	10.000,00		
329	Ostali nespomenuti rashodi poslovanja	166.400,00		
	Izvor 5.2.2 POMOĆI - PK	9.060.000,00	9.060.000,00	9.060.000,00
3	Rashodi poslovanja	8.980.000,00	8.980.000,00	8.980.000,00
31	Rashodi za zaposlene	8.320.000,00	8.320.000,00	8.320.000,00
311	Plaće (Bruto)	6.800.000,00		
312	Ostali rashodi za zaposlene	420.000,00		
313	Doprinosi na plaće	1.100.000,00		
32	Materijalni rashodi	660.000,00	660.000,00	660.000,00
321	Naknade troškova zaposlenima	450.000,00		
322	Rashodi za materijal i energiju	210.000,00		
4	Rashodi za nabavu nefinancijske imovine	80.000,00	80.000,00	80.000,00
42	Rashodi za nabavu proizvedene dugotrajne imovine	80.000,00	80.000,00	80.000,00
422	Postrojenja i oprema	70.000,00		
424	Knjige, umjetnička djela i ostale izložbene vrijednosti	10.000,00		
	Izvor 5.7.1 POMOĆI IZ GRADSKIH I OPĆINSKIH PRORAČUNA - PK	610.000,00	610.000,00	610.000,00
3	Rashodi poslovanja	360.000,00	360.000,00	360.000,00
32	Materijalni rashodi	360.000,00	360.000,00	360.000,00
322	Rashodi za materijal i energiju	300.000,00		
323	Rashodi za usluge	10.000,00		
329	Ostali nespomenuti rashodi poslovanja	50.000,00		
4	Rashodi za nabavu nefinancijske imovine	250.000,00	250.000,00	250.000,00
42	Rashodi za nabavu proizvedene dugotrajne imovine	250.000,00	250.000,00	250.000,00
422	Postrojenja i oprema	250.000,00		
	Izvor 6.1.1 TEKUĆE DONACIJE - PK	10.000,00	10.000,00	10.000,00
4	Rashodi za nabavu nefinancijske imovine	10.000,00	10.000,00	10.000,00
42	Rashodi za nabavu proizvedene dugotrajne imovine	10.000,00	10.000,00	10.000,00
422	Postrojenja i oprema	10.000,00		
	Aktivnost A100022 Projekti i međunarodna suradnja	170.000,00	170.000,00	170.000,00
	Izvor 1.1. OPĆI PRIHODI I PRIMICI	10.000,00	10.000,00	10.000,00
3	Rashodi poslovanja	10.000,00	10.000,00	10.000,00
32	Materijalni rashodi	10.000,00	10.000,00	10.000,00
329	Ostali nespomenuti rashodi poslovanja	10.000,00		

u kunama

Broj konta	VRSTA RASHODA / IZDATAKA	1	2	3
		Plan 2020.	Projekcija 2021.	Projekcija 2022.
	Izvor 5.2.2 POMOĆI - PK	160.000,00	160.000,00	160.000,00
3	Rashodi poslovanja	160.000,00	160.000,00	160.000,00
32	Materijalni rashodi	160.000,00	160.000,00	160.000,00
321	Naknade troškova zaposlenima	160.000,00		
	Kapitalni projekt K100002 Ulaganja u objekte školstva	232.000,00	232.000,00	232.000,00
	Izvor 1.1. OPĆI PRIHODI I PRIMICI	112.000,00	112.000,00	112.000,00
4	Rashodi za nabavu nefinancijske imovine	112.000,00	112.000,00	112.000,00
42	Rashodi za nabavu proizvedene dugotrajne imovine	112.000,00	112.000,00	112.000,00
421	Građevinski objekti	87.000,00		
422	Postrojenja i oprema	20.000,00		
424	Knjige, umjetnička djela i ostale izložbene vrijednosti	5.000,00		
	Izvor 1.2. OPĆI PRIHODI OSNOVNE ŠKOLE	120.000,00	120.000,00	120.000,00
3	Rashodi poslovanja	120.000,00	120.000,00	120.000,00
32	Materijalni rashodi	120.000,00	120.000,00	120.000,00
323	Rashodi za usluge	120.000,00		
	Tekući projekt T100004 Osiguravanje pom. u nastavi učenicima s teškoćama	276.400,00	276.400,00	276.400,00
	Izvor 5.2.5 POMOĆI - MINISTARSTVO ZNANOSTI I OBRAZOVANJA	276.400,00	276.400,00	276.400,00
3	Rashodi poslovanja	276.400,00	276.400,00	276.400,00
31	Rashodi za zaposlene	268.900,00	268.900,00	268.900,00
311	Plaće (Bruto)	220.000,00		
312	Ostali rashodi za zaposlene	13.900,00		
313	Doprinosi na plaće	35.000,00		
32	Materijalni rashodi	7.500,00	7.500,00	7.500,00
321	Naknade troškova zaposlenima	7.500,00		
	11523 OSNOVNA ŠKOLA D. TRSTENJAKA H. KOSTAJNICA	5.448.880,00	5.448.880,00	5.448.880,00
	FUNKCIJSKA KLASIFIKACIJA 09 Obrazovanje	5.448.880,00	5.448.880,00	5.448.880,00
	Program 1001 Program javnih potreba u školstvu	5.448.880,00	5.448.880,00	5.448.880,00
	Aktivnost A100007 Školska natjecanja i smotre	13.000,00	13.000,00	13.000,00
	Izvor 1.1. OPĆI PRIHODI I PRIMICI	13.000,00	13.000,00	13.000,00
3	Rashodi poslovanja	13.000,00	13.000,00	13.000,00
32	Materijalni rashodi	13.000,00	13.000,00	13.000,00
321	Naknade troškova zaposlenima	3.680,00		
322	Rashodi za materijal i energiju	4.320,00		
329	Ostali nespomenuti rashodi poslovanja	5.000,00		
	Aktivnost A100010 Školska kuhinja	192.000,00	192.000,00	192.000,00
	Izvor 1.1. OPĆI PRIHODI I PRIMICI	10.000,00	10.000,00	10.000,00
3	Rashodi poslovanja	10.000,00	10.000,00	10.000,00
32	Materijalni rashodi	10.000,00	10.000,00	10.000,00
322	Rashodi za materijal i energiju	10.000,00		

u kunama

Broj konta	VRSTA RASHODA / IZDATAKA	1	2	3
		Plan 2020.	Projekcija 2021.	Projekcija 2022.
	Izvor 4.3.1 PRIHODI ZA POSEBNE NAMJENE - PK	80.000,00	80.000,00	80.000,00
3	Rashodi poslovanja	80.000,00	80.000,00	80.000,00
32	Materijalni rashodi	80.000,00	80.000,00	80.000,00
322	Rashodi za materijal i energiju	80.000,00		
	Izvor 5.2.14 POMOĆI - AGENCIJA ZA PLAĆANJA U POLJOPRIVREDI, RAZMINIRANJE	2.000,00	2.000,00	2.000,00
3	Rashodi poslovanja	2.000,00	2.000,00	2.000,00
32	Materijalni rashodi	2.000,00	2.000,00	2.000,00
322	Rashodi za materijal i energiju	2.000,00		
	Izvor 5.2.9 POMOĆI - MIN. ZA DEMOGRAFIJU, OBITELJ, MLADE I SOCIJALNU	75.000,00	75.000,00	75.000,00
3	Rashodi poslovanja	75.000,00	75.000,00	75.000,00
32	Materijalni rashodi	75.000,00	75.000,00	75.000,00
322	Rashodi za materijal i energiju	75.000,00		
	Izvor 5.7.1 POMOĆI IZ GRADSKIH I OPĆINSKIH PRORAČUNA - PK	25.000,00	25.000,00	25.000,00
3	Rashodi poslovanja	25.000,00	25.000,00	25.000,00
32	Materijalni rashodi	25.000,00	25.000,00	25.000,00
322	Rashodi za materijal i energiju	25.000,00		
	Aktivnost A100014 Redovni program OŠ	4.896.880,00	4.896.880,00	4.896.880,00
	Izvor 1.1. OPĆI PRIHODI I PRIMICI	5.000,00	5.000,00	5.000,00
3	Rashodi poslovanja	5.000,00	5.000,00	5.000,00
32	Materijalni rashodi	5.000,00	5.000,00	5.000,00
323	Rashodi za usluge	5.000,00		
	Izvor 1.2. OPĆI PRIHODI OSNOVNE ŠKOLE	318.048,00	318.048,00	318.048,00
3	Rashodi poslovanja	318.048,00	318.048,00	318.048,00
32	Materijalni rashodi	315.298,00	315.298,00	315.298,00
321	Naknade troškova zaposlenima	40.968,00		
322	Rashodi za materijal i energiju	129.500,00		
323	Rashodi za usluge	138.880,00		
329	Ostali nespomenuti rashodi poslovanja	5.950,00		
34	Financijski rashodi	2.750,00	2.750,00	2.750,00
343	Ostali financijski rashodi	2.750,00		
	Izvor 3.1.1 VLASTITI PRIHODI - PK	15.000,00	15.000,00	15.000,00
3	Rashodi poslovanja	10.000,00	10.000,00	10.000,00
32	Materijalni rashodi	10.000,00	10.000,00	10.000,00
322	Rashodi za materijal i energiju	5.000,00		
323	Rashodi za usluge	5.000,00		
4	Rashodi za nabavu nefinancijske imovine	5.000,00	5.000,00	5.000,00
42	Rashodi za nabavu proizvedene dugotrajne imovine	5.000,00	5.000,00	5.000,00
422	Postrojenja i oprema	5.000,00		

u kunama

Broj konta	VRSTA RASHODA / IZDATAKA	1	2	3
		Plan 2020.	Projekcija 2021.	Projekcija 2022.
	Izvor 4.3.1 PRIHODI ZA POSEBNE NAMJENE - PK	51.000,00	51.000,00	51.000,00
3	Rashodi poslovanja	51.000,00	51.000,00	51.000,00
32	Materijalni rashodi	51.000,00	51.000,00	51.000,00
322	Rashodi za materijal i energiju	3.000,00		
323	Rashodi za usluge	40.000,00		
329	Ostali nespomenuti rashodi poslovanja	8.000,00		
	Izvor 5.2.2 POMOĆI - PK	4.490.832,00	4.490.832,00	4.490.832,00
3	Rashodi poslovanja	4.467.832,00	4.467.832,00	4.467.832,00
31	Rashodi za zaposlene	4.280.942,00	4.280.942,00	4.280.942,00
311	Plaće (Bruto)	3.497.145,00		
312	Ostali rashodi za zaposlene	181.920,00		
313	Doprinosi na plaće	601.877,00		
32	Materijalni rashodi	186.890,00	186.890,00	186.890,00
321	Naknade troškova zaposlenima	182.890,00		
322	Rashodi za materijal i energiju	4.000,00		
323	Rashodi za usluge	0,00		
4	Rashodi za nabavu nefinancijske imovine	23.000,00	23.000,00	23.000,00
42	Rashodi za nabavu proizvedene dugotrajne imovine	23.000,00	23.000,00	23.000,00
422	Postrojenja i oprema	20.000,00		
424	Knjige, umjetnička djela i ostale izložbene vrijednosti	3.000,00		
	Izvor 5.7.1 POMOĆI IZ GRADSKIH I OPĆINSKIH PRORAČUNA - PK	3.000,00	3.000,00	3.000,00
3	Rashodi poslovanja	3.000,00	3.000,00	3.000,00
32	Materijalni rashodi	3.000,00	3.000,00	3.000,00
323	Rashodi za usluge	3.000,00		
	Izvor 6.1.1 TEKUĆE DONACIJE - PK	14.000,00	14.000,00	14.000,00
3	Rashodi poslovanja	10.000,00	10.000,00	10.000,00
32	Materijalni rashodi	10.000,00	10.000,00	10.000,00
321	Naknade troškova zaposlenima	7.000,00		
322	Rashodi za materijal i energiju	3.000,00		
4	Rashodi za nabavu nefinancijske imovine	4.000,00	4.000,00	4.000,00
42	Rashodi za nabavu proizvedene dugotrajne imovine	4.000,00	4.000,00	4.000,00
422	Postrojenja i oprema	4.000,00		
	Aktivnost A100022 Projekti i međunarodna suradnja	20.000,00	20.000,00	20.000,00
	Izvor 1.1. OPĆI PRIHODI I PRIMICI	20.000,00	20.000,00	20.000,00
3	Rashodi poslovanja	20.000,00	20.000,00	20.000,00
32	Materijalni rashodi	20.000,00	20.000,00	20.000,00
329	Ostali nespomenuti rashodi poslovanja	20.000,00		
	Kapitalni projekt K100002 Ulaganja u objekte školstva	177.000,00	177.000,00	177.000,00
	Izvor 1.1. OPĆI PRIHODI I PRIMICI	77.000,00	77.000,00	77.000,00

u kunama

Broj konta	VRSTA RASHODA / IZDATAKA	1	2	3
		Plan 2020.	Projekcija 2021.	Projekcija 2022.
4	Rashodi za nabavu nefinancijske imovine	77.000,00	77.000,00	77.000,00
42	Rashodi za nabavu proizvedene dugotrajne imovine	77.000,00	77.000,00	77.000,00
421	Građevinski objekti	50.000,00		
422	Postrojenja i oprema	25.000,00		
424	Knjige, umjetnička djela i ostale izložbene vrijednosti	2.000,00		
	Izvor 1.2. OPĆI PRIHODI OSNOVNE ŠKOLE	100.000,00	100.000,00	100.000,00
3	Rashodi poslovanja	100.000,00	100.000,00	100.000,00
32	Materijalni rashodi	100.000,00	100.000,00	100.000,00
323	Rashodi za usluge	100.000,00		
	Tekući projekt T100004 Osiguravanje pom. u nastavi učenicima s teškoćama	150.000,00	150.000,00	150.000,00
	Izvor 5.2.5 POMOĆI - MINISTARSTVO ZNANOSTI I OBRAZOVANJA	150.000,00	150.000,00	150.000,00
3	Rashodi poslovanja	150.000,00	150.000,00	150.000,00
31	Rashodi za zaposlene	144.000,00	144.000,00	144.000,00
311	Plaće (Bruto)	108.000,00		
312	Ostali rashodi za zaposlene	10.000,00		
313	Doprinosi na plaće	26.000,00		
32	Materijalni rashodi	6.000,00	6.000,00	6.000,00
321	Naknade troškova zaposlenima	6.000,00		
	11531 OSNOVNA ŠKOLA JASENOVAC	3.722.326,00	3.722.326,00	3.722.326,00
	FUNKCIJSKA KLASIFIKACIJA 09 Obrazovanje	3.722.326,00	3.722.326,00	3.722.326,00
	Program 1001 Program javnih potreba u školstvu	3.722.326,00	3.722.326,00	3.722.326,00
	Aktivnost A100007 Školska natjecanja i smotre	1.000,00	1.000,00	1.000,00
	Izvor 1.1. OPĆI PRIHODI I PRIMICI	1.000,00	1.000,00	1.000,00
3	Rashodi poslovanja	1.000,00	1.000,00	1.000,00
32	Materijalni rashodi	1.000,00	1.000,00	1.000,00
321	Naknade troškova zaposlenima	500,00		
329	Ostali nespomenuti rashodi poslovanja	500,00		
	Aktivnost A100010 Školska kuhinja	197.000,00	197.000,00	197.000,00
	Izvor 1.1. OPĆI PRIHODI I PRIMICI	10.000,00	10.000,00	10.000,00
3	Rashodi poslovanja	10.000,00	10.000,00	10.000,00
32	Materijalni rashodi	10.000,00	10.000,00	10.000,00
322	Rashodi za materijal i energiju	10.000,00		
	Izvor 4.3.1 PRIHODI ZA POSEBNE NAMJENE - PK	100.000,00	100.000,00	100.000,00
3	Rashodi poslovanja	100.000,00	100.000,00	100.000,00
32	Materijalni rashodi	100.000,00	100.000,00	100.000,00
322	Rashodi za materijal i energiju	100.000,00		
	Izvor 5.2.9 POMOĆI - MINISTARSTVO ZA DEMOGRAFIJU, OBITELJ, MLADE I SOCIJALNU	80.000,00	80.000,00	80.000,00
3	Rashodi poslovanja	80.000,00	80.000,00	80.000,00
32	Materijalni rashodi	80.000,00	80.000,00	80.000,00
322	Rashodi za materijal i energiju	80.000,00		

u kunama

Broj konta	VRSTA RASHODA / IZDATAKA	1	2	3
		Plan 2020.	Projekcija 2021.	Projekcija 2022.
	Izvor 5.7.1 POMOĆI IZ GRADSKIH I OPĆINSKIH PRORAČUNA - PK	7.000,00	7.000,00	7.000,00
3	Rashodi poslovanja	7.000,00	7.000,00	7.000,00
32	Materijalni rashodi	7.000,00	7.000,00	7.000,00
322	Rashodi za materijal i energiju	7.000,00		
	Aktivnost A100014 Redovni program OŠ	3.144.226,00	3.144.226,00	3.144.226,00
	Izvor 1.1. OPĆI PRIHODI I PRIMICI	5.000,00	5.000,00	5.000,00
3	Rashodi poslovanja	5.000,00	5.000,00	5.000,00
32	Materijalni rashodi	5.000,00	5.000,00	5.000,00
323	Rashodi za usluge	5.000,00		
	Izvor 1.2. OPĆI PRIHODI OSNOVNE ŠKOLE	256.626,00	256.626,00	256.626,00
3	Rashodi poslovanja	256.626,00	256.626,00	256.626,00
32	Materijalni rashodi	251.126,00	251.126,00	251.126,00
321	Naknade troškova zaposlenima	28.000,00		
322	Rashodi za materijal i energiju	107.276,00		
323	Rashodi za usluge	109.100,00		
329	Ostali nespomenuti rashodi poslovanja	6.750,00		
34	Financijski rashodi	5.500,00	5.500,00	5.500,00
343	Ostali financijski rashodi	5.500,00		
	Izvor 3.1.1 VLASTITI PRIHODI - PK	2.000,00	2.000,00	2.000,00
3	Rashodi poslovanja	1.000,00	1.000,00	1.000,00
32	Materijalni rashodi	1.000,00	1.000,00	1.000,00
322	Rashodi za materijal i energiju	990,00		
329	Ostali nespomenuti rashodi poslovanja	10,00		
4	Rashodi za nabavu nefinancijske imovine	1.000,00	1.000,00	1.000,00
42	Rashodi za nabavu proizvedene dugotrajne imovine	1.000,00	1.000,00	1.000,00
422	Postrojenja i oprema	1.000,00		
	Izvor 4.3.1 PRIHODI ZA POSEBNE NAMJENE - PK	10.000,00	10.000,00	10.000,00
3	Rashodi poslovanja	10.000,00	10.000,00	10.000,00
32	Materijalni rashodi	10.000,00	10.000,00	10.000,00
329	Ostali nespomenuti rashodi poslovanja	10.000,00		
	Izvor 5.2.2 POMOĆI - PK	2.868.000,00	2.868.000,00	2.868.000,00
3	Rashodi poslovanja	2.866.000,00	2.866.000,00	2.866.000,00
31	Rashodi za zaposlene	2.774.000,00	2.774.000,00	2.774.000,00
311	Plaće (Bruto)	2.200.000,00		
312	Ostali rashodi za zaposlene	110.000,00		
313	Doprinosi na plaće	464.000,00		
32	Materijalni rashodi	92.000,00	92.000,00	92.000,00
321	Naknade troškova zaposlenima	80.000,00		
322	Rashodi za materijal i energiju	12.000,00		
4	Rashodi za nabavu nefinancijske imovine	2.000,00	2.000,00	2.000,00
42	Rashodi za nabavu proizvedene dugotrajne imovine	2.000,00	2.000,00	2.000,00
424	Knjige, umjetnička djela i ostale izložbene vrijednosti	2.000,00		

u kunama

Broj konta	VRSTA RASHODA / IZDATAKA	u kunama		
		1 Plan 2020.	2 Projekcija 2021.	3 Projekcija 2022.
	Izvor 5.7.1 POMOĆI IZ GRADSKIH I OPĆINSKIH PRORAČUNA - PK	600,00	600,00	600,00
3	Rashodi poslovanja	600,00	600,00	600,00
32	Materijalni rashodi	600,00	600,00	600,00
321	Naknade troškova zaposlenima	600,00		
	Izvor 6.1.1 TEKUĆE DONACIJE - PK	2.000,00	2.000,00	2.000,00
3	Rashodi poslovanja	2.000,00	2.000,00	2.000,00
32	Materijalni rashodi	2.000,00	2.000,00	2.000,00
321	Naknade troškova zaposlenima	2.000,00		
	Aktivnost A100017 Predškolski odgoj	300.000,00	300.000,00	300.000,00
	Izvor 5.7.1 POMOĆI IZ GRADSKIH I OPĆINSKIH PRORAČUNA - PK	300.000,00	300.000,00	300.000,00
3	Rashodi poslovanja	300.000,00	300.000,00	300.000,00
31	Rashodi za zaposlene	300.000,00	300.000,00	300.000,00
311	Plaće (Bruto)	300.000,00		
	Kapitalni projekt K100002 Ulaganja u objekte školstva	33.600,00	33.600,00	33.600,00
	Izvor 1.1. OPĆI PRIHODI I PRIMICI	10.600,00	10.600,00	10.600,00
4	Rashodi za nabavu nefinancijske imovine	10.600,00	10.600,00	10.600,00
42	Rashodi za nabavu proizvedene dugotrajne imovine	10.600,00	10.600,00	10.600,00
422	Postrojenja i oprema	10.000,00		
424	Knjige, umjetnička djela i ostale izložbene vrijednosti	600,00		
	Izvor 1.2. OPĆI PRIHODI OSNOVNE ŠKOLE	23.000,00	23.000,00	23.000,00
3	Rashodi poslovanja	23.000,00	23.000,00	23.000,00
32	Materijalni rashodi	23.000,00	23.000,00	23.000,00
323	Rashodi za usluge	23.000,00		
	Tekući projekt T100004 Osiguravanje pom. u nastavi učenicima s teškoćama	46.500,00	46.500,00	46.500,00
	Izvor 5.2.5 POMOĆI - MINISTARSTVO ZNANOSTI I OBRAZOVANJA	46.500,00	46.500,00	46.500,00
3	Rashodi poslovanja	46.500,00	46.500,00	46.500,00
31	Rashodi za zaposlene	41.500,00	41.500,00	41.500,00
311	Plaće (Bruto)	33.000,00		
312	Ostali rashodi za zaposlene	2.500,00		
313	Doprinosi na plaće	6.000,00		
32	Materijalni rashodi	5.000,00	5.000,00	5.000,00
321	Naknade troškova zaposlenima	5.000,00		
	11540 OSNOVNA ŠKOLA J. KOZARAC LIPOVLJANI	8.595.820,00	8.595.820,00	8.595.820,00
	FUNKCIJSKA KLASIFIKACIJA 09 Obrazovanje	8.595.820,00	8.595.820,00	8.595.820,00
	Program 1001 Program javnih potreba u školstvu	8.595.820,00	8.595.820,00	8.595.820,00
	Aktivnost A100007 Školska natjecanja i smotre	10.000,00	10.000,00	10.000,00
	Izvor 1.1. OPĆI PRIHODI I PRIMICI	10.000,00	10.000,00	10.000,00

u kunama

Broj konta	VRSTA RASHODA / IZDATAKA	1	2	3
		Plan 2020.	Projekcija 2021.	Projekcija 2022.
3	Rashodi poslovanja	10.000,00	10.000,00	10.000,00
32	Materijalni rashodi	10.000,00	10.000,00	10.000,00
321	Naknade troškova zaposlenima	2.000,00		
322	Rashodi za materijal i energiju	3.000,00		
329	Ostali nespomenuti rashodi poslovanja	5.000,00		
	Aktivnost A100010 Školska kuhinja	376.080,00	376.080,00	376.080,00
	Izvor 1.1. OPĆI PRIHODI I PRIMICI	57.960,00	57.960,00	57.960,00
3	Rashodi poslovanja	57.960,00	57.960,00	57.960,00
32	Materijalni rashodi	57.960,00	57.960,00	57.960,00
322	Rashodi za materijal i energiju	57.960,00		
	Izvor 4.3.1 PRIHODI ZA POSEBNE NAMJENE - PK	127.440,00	127.440,00	127.440,00
3	Rashodi poslovanja	127.440,00	127.440,00	127.440,00
32	Materijalni rashodi	127.440,00	127.440,00	127.440,00
322	Rashodi za materijal i energiju	127.440,00		
	Izvor 5.2.14 POMOĆI - AGENCIJA ZA PLAĆANJA U POLJOPRIVREDI, RAZMINIRANJE	22.400,00	22.400,00	22.400,00
3	Rashodi poslovanja	22.400,00	22.400,00	22.400,00
32	Materijalni rashodi	22.400,00	22.400,00	22.400,00
322	Rashodi za materijal i energiju	22.400,00		
	Izvor 5.2.9 POMOĆI - MINISTARSTVO ZA DEMOGRAFIJU, OBITELJ, MLADE I SOCIJALNU	98.280,00	98.280,00	98.280,00
3	Rashodi poslovanja	98.280,00	98.280,00	98.280,00
32	Materijalni rashodi	98.280,00	98.280,00	98.280,00
322	Rashodi za materijal i energiju	98.280,00		
	Izvor 5.7.1 POMOĆI IZ GRADSKIH I OPĆINSKIH PRORAČUNA - PK	70.000,00	70.000,00	70.000,00
3	Rashodi poslovanja	70.000,00	70.000,00	70.000,00
32	Materijalni rashodi	70.000,00	70.000,00	70.000,00
322	Rashodi za materijal i energiju	70.000,00		
	Aktivnost A100014 Redovni program OŠ	7.832.161,00	7.832.161,00	7.832.161,00
	Izvor 1.1. OPĆI PRIHODI I PRIMICI	10.000,00	10.000,00	10.000,00
3	Rashodi poslovanja	10.000,00	10.000,00	10.000,00
32	Materijalni rashodi	10.000,00	10.000,00	10.000,00
323	Rashodi za usluge	10.000,00		
	Izvor 1.2. OPĆI PRIHODI OSNOVNE ŠKOLE	619.261,00	619.261,00	619.261,00
3	Rashodi poslovanja	619.261,00	619.261,00	619.261,00
32	Materijalni rashodi	613.661,00	613.661,00	613.661,00
321	Naknade troškova zaposlenima	39.000,00		
322	Rashodi za materijal i energiju	382.000,00		
323	Rashodi za usluge	144.756,00		
329	Ostali nespomenuti rashodi poslovanja	47.905,00		
34	Financijski rashodi	5.600,00	5.600,00	5.600,00
343	Ostali financijski rashodi	5.600,00		

u kunama

Broj konta	VRSTA RASHODA / IZDATAKA	1	2	3
		Plan 2020.	Projekcija 2021.	Projekcija 2022.
	Izvor 3.1.1 VLASTITI PRIHODI - PK	50.200,00	50.200,00	50.200,00
3	Rashodi poslovanja	45.200,00	45.200,00	45.200,00
32	Materijalni rashodi	45.000,00	45.000,00	45.000,00
322	Rashodi za materijal i energiju	35.000,00		
323	Rashodi za usluge	10.000,00		
34	Financijski rashodi	200,00	200,00	200,00
343	Ostali financijski rashodi	200,00		
4	Rashodi za nabavu nefinancijske imovine	5.000,00	5.000,00	5.000,00
42	Rashodi za nabavu proizvedene dugotrajne imovine	5.000,00	5.000,00	5.000,00
422	Postrojenja i oprema	5.000,00		
	Izvor 4.3.1 PRIHODI ZA POSEBNE NAMJENE - PK	40.000,00	40.000,00	40.000,00
3	Rashodi poslovanja	40.000,00	40.000,00	40.000,00
32	Materijalni rashodi	40.000,00	40.000,00	40.000,00
321	Naknade troškova zaposlenima	10.000,00		
329	Ostali nespomenuti rashodi poslovanja	30.000,00		
	Izvor 5.2.1 POMOĆI - HZZ - PK	2.500,00	2.500,00	2.500,00
3	Rashodi poslovanja	2.500,00	2.500,00	2.500,00
32	Materijalni rashodi	2.500,00	2.500,00	2.500,00
324	Naknade troškova osobama izvan radnog odnosa	2.500,00		
	Izvor 5.2.2 POMOĆI - PK	6.896.200,00	6.896.200,00	6.896.200,00
3	Rashodi poslovanja	6.846.200,00	6.846.200,00	6.846.200,00
31	Rashodi za zaposlene	6.616.200,00	6.616.200,00	6.616.200,00
311	Plaće (Bruto)	4.286.000,00		
312	Ostali rashodi za zaposlene	300.000,00		
313	Doprinosi na plaće	2.030.200,00		
32	Materijalni rashodi	230.000,00	230.000,00	230.000,00
321	Naknade troškova zaposlenima	220.000,00		
323	Rashodi za usluge	10.000,00		
4	Rashodi za nabavu nefinancijske imovine	50.000,00	50.000,00	50.000,00
42	Rashodi za nabavu proizvedene dugotrajne imovine	50.000,00	50.000,00	50.000,00
422	Postrojenja i oprema	50.000,00		
	Izvor 5.7.1 POMOĆI IZ GRADSKIH I OPĆINSKIH PRORAČUNA - PK	205.000,00	205.000,00	205.000,00
3	Rashodi poslovanja	10.000,00	10.000,00	10.000,00
32	Materijalni rashodi	10.000,00	10.000,00	10.000,00
329	Ostali nespomenuti rashodi poslovanja	10.000,00		
4	Rashodi za nabavu nefinancijske imovine	195.000,00	195.000,00	195.000,00
42	Rashodi za nabavu proizvedene dugotrajne imovine	195.000,00	195.000,00	195.000,00
421	Građevinski objekti	165.000,00		
422	Postrojenja i oprema	30.000,00		

u kunama

Broj konta	VRSTA RASHODA / IZDATAKA	1	2	3
		Plan 2020.	Projekcija 2021.	Projekcija 2022.
	Izvor 6.1.1 TEKUĆE DONACIJE - PK	4.000,00	4.000,00	4.000,00
3	Rashodi poslovanja	4.000,00	4.000,00	4.000,00
32	Materijalni rashodi	4.000,00	4.000,00	4.000,00
322	Rashodi za materijal i energiju	4.000,00		
	Izvor 7.1.1 PRIHODI OD PRODAJE NEFINANCIJSKE IMOVINE - PK	5.000,00	5.000,00	5.000,00
3	Rashodi poslovanja	5.000,00	5.000,00	5.000,00
32	Materijalni rashodi	5.000,00	5.000,00	5.000,00
322	Rashodi za materijal i energiju	5.000,00		
	Aktivnost A100022 Projekti i međunarodna suradnja	160.555,00	160.555,00	160.555,00
	Izvor 1.1. OPĆI PRIHODI I PRIMICI	20.000,00	20.000,00	20.000,00
3	Rashodi poslovanja	20.000,00	20.000,00	20.000,00
32	Materijalni rashodi	20.000,00	20.000,00	20.000,00
329	Ostali nespomenuti rashodi poslovanja	20.000,00		
	Izvor 5.2.3 POMOĆI EU - PK	140.555,00	140.555,00	140.555,00
3	Rashodi poslovanja	140.555,00	140.555,00	140.555,00
32	Materijalni rashodi	140.555,00	140.555,00	140.555,00
321	Naknade troškova zaposlenima	140.555,00		
	Kapitalni projekt K100002 Ulaganja u objekte školstva	152.000,00	152.000,00	152.000,00
	Izvor 1.1. OPĆI PRIHODI I PRIMICI	52.000,00	52.000,00	52.000,00
4	Rashodi za nabavu nefinancijske imovine	52.000,00	52.000,00	52.000,00
42	Rashodi za nabavu proizvedene dugotrajne imovine	52.000,00	52.000,00	52.000,00
422	Postrojenja i oprema	50.000,00		
424	Knjige, umjetnička djela i ostale izložbene vrijednosti	2.000,00		
	Izvor 1.2. OPĆI PRIHODI OSNOVNE ŠKOLE	100.000,00	100.000,00	100.000,00
3	Rashodi poslovanja	100.000,00	100.000,00	100.000,00
32	Materijalni rashodi	100.000,00	100.000,00	100.000,00
323	Rashodi za usluge	100.000,00		
	Tekući projekt T100004 Osiguravanje pomoćnika u nastavi učenicima s teškoćama	65.024,00	65.024,00	65.024,00
	Izvor 5.2.5 POMOĆI - MINISTARSTVO ZNANOSTI I OBRAZOVANJA	65.024,00	65.024,00	65.024,00
3	Rashodi poslovanja	65.024,00	65.024,00	65.024,00
31	Rashodi za zaposlene	59.934,00	59.934,00	59.934,00
311	Plaće (Bruto)	46.675,00		
312	Ostali rashodi za zaposlene	5.000,00		
313	Doprinosi na plaće	8.259,00		
32	Materijalni rashodi	5.090,00	5.090,00	5.090,00
321	Naknade troškova zaposlenima	4.290,00		
323	Rashodi za usluge	800,00		

Broj konta	VRSTA RASHODA / IZDATAKA	u kunama		
		1 Plan 2020.	2 Projekcija 2021.	3 Projekcija 2022.
	11558 OSNOVNA ŠKOLA NOVSKA	19.942.000,00	19.942.000,00	19.942.000,00
	FUNKCIJSKA KLASIFIKACIJA 09 Obrazovanje	19.942.000,00	19.942.000,00	19.942.000,00
	Program 1001 Program javnih potreba u školstvu	19.942.000,00	19.942.000,00	19.942.000,00
	Aktivnost A100007 Školska natjecanja i smotre	21.000,00	21.000,00	21.000,00
	Izvor 1.1. OPĆI PRIHODI I PRIMICI	21.000,00	21.000,00	21.000,00
3	Rashodi poslovanja	21.000,00	21.000,00	21.000,00
32	Materijalni rashodi	21.000,00	21.000,00	21.000,00
321	Naknade troškova zaposlenima	6.300,00		
322	Rashodi za materijal i energiju	4.700,00		
329	Ostali nespomenuti rashodi poslovanja	10.000,00		
	Aktivnost A100010 Školska kuhinja	910.000,00	910.000,00	910.000,00
	Izvor 1.1. OPĆI PRIHODI I PRIMICI	90.000,00	90.000,00	90.000,00
3	Rashodi poslovanja	90.000,00	90.000,00	90.000,00
32	Materijalni rashodi	90.000,00	90.000,00	90.000,00
322	Rashodi za materijal i energiju	90.000,00		
	Izvor 4.3.1 PRIHODI ZA POSEBNE NAMJENE - PK	500.000,00	500.000,00	500.000,00
3	Rashodi poslovanja	500.000,00	500.000,00	500.000,00
32	Materijalni rashodi	500.000,00	500.000,00	500.000,00
322	Rashodi za materijal i energiju	500.000,00		
	Izvor 5.2.14 POMOĆI - AGENCIJA ZA PLAĆANJA U POLJOPRIVREDI, RAZMINIRANJE	60.000,00	60.000,00	60.000,00
3	Rashodi poslovanja	60.000,00	60.000,00	60.000,00
32	Materijalni rashodi	60.000,00	60.000,00	60.000,00
322	Rashodi za materijal i energiju	60.000,00		
	Izvor 5.2.9 POMOĆI - MINISTARSTVO ZA DEMOGRAFIJU, OBITELJ, MLADE I SOCIJALNU	100.000,00	100.000,00	100.000,00
3	Rashodi poslovanja	100.000,00	100.000,00	100.000,00
32	Materijalni rashodi	100.000,00	100.000,00	100.000,00
322	Rashodi za materijal i energiju	100.000,00		
	Izvor 5.7.1 POMOĆI IZ GRADSKIH I OPĆINSKIH PRORAČUNA - PK	160.000,00	160.000,00	160.000,00
3	Rashodi poslovanja	160.000,00	160.000,00	160.000,00
32	Materijalni rashodi	160.000,00	160.000,00	160.000,00
322	Rashodi za materijal i energiju	160.000,00		
	Aktivnost A100013 Posebne skupine učenika s teškoćama	650.000,00	650.000,00	650.000,00
	Izvor 5.2.2 POMOĆI - PK	650.000,00	650.000,00	650.000,00
3	Rashodi poslovanja	650.000,00	650.000,00	650.000,00
32	Materijalni rashodi	30.000,00	30.000,00	30.000,00
322	Rashodi za materijal i energiju	30.000,00		
37	Naknade građanima i kućanstvima na temelju osiguranja i druge naknade	620.000,00	620.000,00	620.000,00
372	Ostale naknade građanima i kućanstvima iz proračuna	620.000,00		

u kunama

Broj konta	VRSTA RASHODA / IZDATAKA	1	2	3
		Plan 2020.	Projekcija 2021.	Projekcija 2022.
	Aktivnost A100014 Redovni program OŠ	17.198.000,00	17.198.000,00	17.198.000,00
	Izvor 1.1. OPĆI PRIHODI I PRIMICI	25.000,00	25.000,00	25.000,00
3	Rashodi poslovanja	25.000,00	25.000,00	25.000,00
32	Materijalni rashodi	25.000,00	25.000,00	25.000,00
322	Rashodi za materijal i energiju	5.000,00		
323	Rashodi za usluge	20.000,00		
	Izvor 1.2. OPĆI PRIHODI OSNOVNE ŠKOLE	1.022.000,00	1.022.000,00	1.022.000,00
3	Rashodi poslovanja	1.022.000,00	1.022.000,00	1.022.000,00
32	Materijalni rashodi	1.002.000,00	1.002.000,00	1.002.000,00
321	Naknade troškova zaposlenima	75.000,00		
322	Rashodi za materijal i energiju	553.600,00		
323	Rashodi za usluge	318.000,00		
329	Ostali nespomenuti rashodi poslovanja	55.400,00		
34	Financijski rashodi	20.000,00	20.000,00	20.000,00
343	Ostali financijski rashodi	20.000,00		
	Izvor 3.1.1 VLASTITI PRIHODI - PK	297.000,00	297.000,00	297.000,00
3	Rashodi poslovanja	270.000,00	270.000,00	270.000,00
32	Materijalni rashodi	270.000,00	270.000,00	270.000,00
322	Rashodi za materijal i energiju	220.000,00		
323	Rashodi za usluge	50.000,00		
4	Rashodi za nabavu nefinancijske imovine	27.000,00	27.000,00	27.000,00
42	Rashodi za nabavu proizvedene dugotrajne imovine	27.000,00	27.000,00	27.000,00
422	Postrojenja i oprema	27.000,00		
	Izvor 4.3.1 PRIHODI ZA POSEBNE NAMJENE - PK	463.000,00	463.000,00	463.000,00
3	Rashodi poslovanja	440.000,00	440.000,00	440.000,00
32	Materijalni rashodi	440.000,00	440.000,00	440.000,00
329	Ostali nespomenuti rashodi poslovanja	440.000,00		
4	Rashodi za nabavu nefinancijske imovine	23.000,00	23.000,00	23.000,00
42	Rashodi za nabavu proizvedene dugotrajne imovine	23.000,00	23.000,00	23.000,00
422	Postrojenja i oprema	3.000,00		
424	Knjige, umjetnička djela i ostale izložbene vrijednosti	20.000,00		
	Izvor 5.2.2 POMOĆI - PK	14.937.000,00	14.937.000,00	14.937.000,00
3	Rashodi poslovanja	14.850.000,00	14.850.000,00	14.850.000,00
31	Rashodi za zaposlene	14.455.000,00	14.455.000,00	14.455.000,00
311	Plaće (Bruto)	11.505.000,00		
312	Ostali rashodi za zaposlene	1.050.000,00		
313	Doprinosi na plaće	1.900.000,00		
32	Materijalni rashodi	395.000,00	395.000,00	395.000,00
321	Naknade troškova zaposlenima	300.000,00		
322	Rashodi za materijal i energiju	20.000,00		
323	Rashodi za usluge	30.000,00		
329	Ostali nespomenuti rashodi poslovanja	45.000,00		

Broj konta	VRSTA RASHODA / IZDATAKA	u kunama		
		1 Plan 2020.	2 Projekcija 2021.	3 Projekcija 2022.
4	Rashodi za nabavu nefinancijske imovine	87.000,00	87.000,00	87.000,00
42	Rashodi za nabavu proizvedene dugotrajne imovine	87.000,00	87.000,00	87.000,00
422	Postrojenja i oprema	80.000,00		
424	Knjige, umjetnička djela i ostale izložbene vrijednosti	7.000,00		
	Izvor 5.7.1 POMOĆI IZ GRADSKIH I OPĆINSKIH PRORAČUNA - PK	170.000,00	170.000,00	170.000,00
3	Rashodi poslovanja	110.000,00	110.000,00	110.000,00
32	Materijalni rashodi	110.000,00	110.000,00	110.000,00
323	Rashodi za usluge	100.000,00		
329	Ostali nespomenuti rashodi poslovanja	10.000,00		
4	Rashodi za nabavu nefinancijske imovine	60.000,00	60.000,00	60.000,00
42	Rashodi za nabavu proizvedene dugotrajne imovine	60.000,00	60.000,00	60.000,00
422	Postrojenja i oprema	60.000,00		
	Izvor 6.1.1 TEKUĆE DONACIJE - PK	30.000,00	30.000,00	30.000,00
3	Rashodi poslovanja	30.000,00	30.000,00	30.000,00
32	Materijalni rashodi	30.000,00	30.000,00	30.000,00
329	Ostali nespomenuti rashodi poslovanja	30.000,00		
	Izvor 6.2.1 KAPITALNE DONACIJA - PK	250.000,00	250.000,00	250.000,00
4	Rashodi za nabavu nefinancijske imovine	250.000,00	250.000,00	250.000,00
42	Rashodi za nabavu proizvedene dugotrajne imovine	250.000,00	250.000,00	250.000,00
421	Građevinski objekti	200.000,00		
422	Postrojenja i oprema	50.000,00		
	Izvor 7.1.1 PRIHODI OD PRODAJE NEFINANCIJSKE IMOVINE - PK	4.000,00	4.000,00	4.000,00
4	Rashodi za nabavu nefinancijske imovine	4.000,00	4.000,00	4.000,00
42	Rashodi za nabavu proizvedene dugotrajne imovine	4.000,00	4.000,00	4.000,00
422	Postrojenja i oprema	4.000,00		
	Aktivnost A100015 Produženi boravak	184.000,00	184.000,00	184.000,00
	Izvor 4.3.1 PRIHODI ZA POSEBNE NAMJENE - PK	40.000,00	40.000,00	40.000,00
3	Rashodi poslovanja	40.000,00	40.000,00	40.000,00
32	Materijalni rashodi	40.000,00	40.000,00	40.000,00
322	Rashodi za materijal i energiju	40.000,00		
	Izvor 5.7.1 POMOĆI IZ GRADSKIH I OPĆINSKIH PRORAČUNA - PK	144.000,00	144.000,00	144.000,00
3	Rashodi poslovanja	144.000,00	144.000,00	144.000,00
31	Rashodi za zaposlene	144.000,00	144.000,00	144.000,00
311	Plaće (Bruto)	120.000,00		
312	Ostali rashodi za zaposlene	4.000,00		
313	Doprinosi na plaće	20.000,00		

u kunama

Broj konta	VRSTA RASHODA / IZDATAKA	1	2	3
		Plan 2020.	Projekcija 2021.	Projekcija 2022.
	Aktivnost A100016 Stručno osposobljavanje bez zasnivanja radnog odnosa Izvor 5.2.1 POMOĆI - HZZ - PK	200.000,00 200.000,00	200.000,00 200.000,00	200.000,00 200.000,00
3	Rashodi poslovanja	200.000,00	200.000,00	200.000,00
32	Materijalni rashodi	200.000,00	200.000,00	200.000,00
324	Naknade troškova osobama izvan radnog odnosa	200.000,00		
	Aktivnost A100022 Projekti i međunarodna suradnja Izvor 1.1. OPĆI PRIHODI I PRIMICI	223.000,00 20.000,00	223.000,00 20.000,00	223.000,00 20.000,00
3	Rashodi poslovanja	20.000,00	20.000,00	20.000,00
32	Materijalni rashodi	20.000,00	20.000,00	20.000,00
329	Ostali nespomenuti rashodi poslovanja	20.000,00		
	Izvor 5.2.3 POMOĆI EU - PK	203.000,00	203.000,00	203.000,00
3	Rashodi poslovanja	203.000,00	203.000,00	203.000,00
32	Materijalni rashodi	203.000,00	203.000,00	203.000,00
321	Naknade troškova zaposlenima	158.000,00		
322	Rashodi za materijal i energiju	12.000,00		
323	Rashodi za usluge	33.000,00		
	Kapitalni projekt K100002 Ulaganja u objekte školstva Izvor 1.1. OPĆI PRIHODI I PRIMICI	19.000,00 19.000,00	19.000,00 19.000,00	19.000,00 19.000,00
4	Rashodi za nabavu nefinancijske imovine	19.000,00	19.000,00	19.000,00
42	Rashodi za nabavu proizvedene dugotrajne imovine	19.000,00	19.000,00	19.000,00
422	Postrojenja i oprema	15.000,00		
424	Knjige, umjetnička djela i ostale izložbene vrijednosti	4.000,00		
	Tekući projekt T100004 Osiguravanje pom. u nastavi učenicima s teškoćama Izvor 5.2.5 POMOĆI - MINISTARSTVO ZNANOSTI I OBRAZOVANJA	537.000,00 537.000,00	537.000,00 537.000,00	537.000,00 537.000,00
3	Rashodi poslovanja	537.000,00	537.000,00	537.000,00
31	Rashodi za zaposlene	527.000,00	527.000,00	527.000,00
311	Plaće (Bruto)	420.000,00		
312	Ostali rashodi za zaposlene	35.000,00		
313	Doprinosi na plaće	72.000,00		
32	Materijalni rashodi	10.000,00	10.000,00	10.000,00
321	Naknade troškova zaposlenima	10.000,00		
	11566 OSNOVNA ŠKOLA RAJIĆ FUNKCIJSKA KLASIFIKACIJA 09 Obrazovanje Program 1001 Program javnih potreba u školstvu	2.960.550,00 2.960.550,00 2.960.550,00	2.960.550,00 2.960.550,00 2.960.550,00	2.960.550,00 2.960.550,00 2.960.550,00
	Aktivnost A100010 Školska kuhinja Izvor 1.1. OPĆI PRIHODI I PRIMICI	169.000,00 19.000,00	169.000,00 19.000,00	169.000,00 19.000,00
3	Rashodi poslovanja	19.000,00	19.000,00	19.000,00
32	Materijalni rashodi	19.000,00	19.000,00	19.000,00
322	Rashodi za materijal i energiju	19.000,00		

u kunama

Broj konta	VRSTA RASHODA / IZDATAKA	1	2	3
		Plan 2020.	Projekcija 2021.	Projekcija 2022.
	Izvor 4.3.1 PRIHODI ZA POSEBNE NAMJENE - PK	50.000,00	50.000,00	50.000,00
3	Rashodi poslovanja	50.000,00	50.000,00	50.000,00
32	Materijalni rashodi	50.000,00	50.000,00	50.000,00
322	Rashodi za materijal i energiju	50.000,00		
	Izvor 5.2.14 POMOĆI - AGENCIJA ZA PLAĆANJA U POLJOPRIVREDI, RAZMINIRANJE	12.000,00	12.000,00	12.000,00
3	Rashodi poslovanja	12.000,00	12.000,00	12.000,00
32	Materijalni rashodi	12.000,00	12.000,00	12.000,00
322	Rashodi za materijal i energiju	12.000,00		
	Izvor 5.2.9 POMOĆI - MINISTARSTVO ZA DEMOGRAFIJU, OBITELJ, MLADE I SOCIJALNU	40.000,00	40.000,00	40.000,00
3	Rashodi poslovanja	40.000,00	40.000,00	40.000,00
32	Materijalni rashodi	40.000,00	40.000,00	40.000,00
322	Rashodi za materijal i energiju	40.000,00		
	Izvor 5.7.1 POMOĆI IZ GRADSKIH I OPĆINSKIH PRORAČUNA - PK	48.000,00	48.000,00	48.000,00
3	Rashodi poslovanja	48.000,00	48.000,00	48.000,00
32	Materijalni rashodi	48.000,00	48.000,00	48.000,00
322	Rashodi za materijal i energiju	48.000,00		
	Aktivnost A100014 Redovni program OŠ Izvor 1.1. OPĆI PRIHODI I PRIMICI	2.770.550,00	2.770.550,00	2.770.550,00
3	Rashodi poslovanja	15.000,00	15.000,00	15.000,00
32	Materijalni rashodi	15.000,00	15.000,00	15.000,00
322	Rashodi za materijal i energiju	5.000,00		
323	Rashodi za usluge	10.000,00		
	Izvor 1.2. OPĆI PRIHODI OSNOVNE ŠKOLE	284.000,00	284.000,00	284.000,00
3	Rashodi poslovanja	284.000,00	284.000,00	284.000,00
32	Materijalni rashodi	280.500,00	280.500,00	280.500,00
321	Naknade troškova zaposlenima	24.000,00		
322	Rashodi za materijal i energiju	147.000,00		
323	Rashodi za usluge	95.500,00		
329	Ostali nespomenuti rashodi poslovanja	14.000,00		
34	Financijski rashodi	3.500,00	3.500,00	3.500,00
343	Ostali financijski rashodi	3.500,00		
	Izvor 3.1.1 VLASTITI PRIHODI - PK	50,00	50,00	50,00
3	Rashodi poslovanja	50,00	50,00	50,00
32	Materijalni rashodi	50,00	50,00	50,00
329	Ostali nespomenuti rashodi poslovanja	50,00		
	Izvor 4.3.1 PRIHODI ZA POSEBNE NAMJENE - PK	5.000,00	5.000,00	5.000,00
3	Rashodi poslovanja	5.000,00	5.000,00	5.000,00
32	Materijalni rashodi	5.000,00	5.000,00	5.000,00
329	Ostali nespomenuti rashodi poslovanja	5.000,00		

u kunama

Broj konta	VRSTA RASHODA / IZDATAKA	1	2	3
		Plan 2020.	Projekcija 2021.	Projekcija 2022.
	Izvor 5.2.2 POMOĆI - PK	2.438.500,00	2.438.500,00	2.438.500,00
3	Rashodi poslovanja	2.436.000,00	2.436.000,00	2.436.000,00
31	Rashodi za zaposlene	2.330.000,00	2.330.000,00	2.330.000,00
311	Plaće (Bruto)	1.916.500,00		
312	Ostali rashodi za zaposlene	80.000,00		
313	Doprinosi na plaće	333.500,00		
32	Materijalni rashodi	106.000,00	106.000,00	106.000,00
321	Naknade troškova zaposlenima	90.000,00		
322	Rashodi za materijal i energiju	15.000,00		
323	Rashodi za usluge	1.000,00		
4	Rashodi za nabavu nefinancijske imovine	2.500,00	2.500,00	2.500,00
42	Rashodi za nabavu proizvedene dugotrajne imovine	2.500,00	2.500,00	2.500,00
424	Knjige, umjetnička djela i ostale izložbene vrijednosti	2.500,00		
	Izvor 5.7.1 POMOĆI IZ GRADSKIH I OPĆINSKIH PRORAČUNA - PK	25.000,00	25.000,00	25.000,00
3	Rashodi poslovanja	5.000,00	5.000,00	5.000,00
32	Materijalni rashodi	5.000,00	5.000,00	5.000,00
322	Rashodi za materijal i energiju	3.000,00		
323	Rashodi za usluge	2.000,00		
4	Rashodi za nabavu nefinancijske imovine	20.000,00	20.000,00	20.000,00
42	Rashodi za nabavu proizvedene dugotrajne imovine	20.000,00	20.000,00	20.000,00
422	Postrojenja i oprema	20.000,00		
	Izvor 6.1.1 TEKUĆE DONACIJE - PK	3.000,00	3.000,00	3.000,00
3	Rashodi poslovanja	3.000,00	3.000,00	3.000,00
32	Materijalni rashodi	3.000,00	3.000,00	3.000,00
321	Naknade troškova zaposlenima	3.000,00		
	Kapitalni projekt K100002 Ulaganja u objekte školstva	21.000,00	21.000,00	21.000,00
	Izvor 1.1. OPĆI PRIHODI I PRIMICI	11.000,00	11.000,00	11.000,00
4	Rashodi za nabavu nefinancijske imovine	11.000,00	11.000,00	11.000,00
42	Rashodi za nabavu proizvedene dugotrajne imovine	11.000,00	11.000,00	11.000,00
422	Postrojenja i oprema	10.000,00		
424	Knjige, umjetnička djela i ostale izložbene vrijednosti	1.000,00		
	Izvor 1.2. OPĆI PRIHODI OSNOVNE ŠKOLE	10.000,00	10.000,00	10.000,00
3	Rashodi poslovanja	10.000,00	10.000,00	10.000,00
32	Materijalni rashodi	10.000,00	10.000,00	10.000,00
323	Rashodi za usluge	10.000,00		
	11574 I. OSNOVNA ŠKOLA PETRINJA	8.858.375,00	8.858.375,00	8.858.375,00
	FUNKCIJSKA KLASIFIKACIJA 09 Obrazovanje	8.858.375,00	8.858.375,00	8.858.375,00
	Program 1001 Program javnih potreba u školstvu	8.858.375,00	8.858.375,00	8.858.375,00

u kunama

Broj konta	VRSTA RASHODA / IZDATAKA	1	2	3
		Plan 2020.	Projekcija 2021.	Projekcija 2022.
	Aktivnost A100007 Školska natjecanja i smotre	12.610,00	12.610,00	12.610,00
	Izvor 1.1. OPĆI PRIHODI I PRIMICI	12.610,00	12.610,00	12.610,00
3	Rashodi poslovanja	12.610,00	12.610,00	12.610,00
32	Materijalni rashodi	12.610,00	12.610,00	12.610,00
321	Naknade troškova zaposlenima	1.485,00		
322	Rashodi za materijal i energiju	6.125,00		
329	Ostali nespomenuti rashodi poslovanja	5.000,00		
	Aktivnost A100010 Školska kuhinja	315.945,00	315.945,00	315.945,00
	Izvor 1.1. OPĆI PRIHODI I PRIMICI	27.945,00	27.945,00	27.945,00
3	Rashodi poslovanja	27.945,00	27.945,00	27.945,00
32	Materijalni rashodi	27.945,00	27.945,00	27.945,00
322	Rashodi za materijal i energiju	27.945,00		
	Izvor 4.3.1 PRIHODI ZA POSEBNE NAMJENE - PK	182.000,00	182.000,00	182.000,00
3	Rashodi poslovanja	182.000,00	182.000,00	182.000,00
32	Materijalni rashodi	182.000,00	182.000,00	182.000,00
322	Rashodi za materijal i energiju	182.000,00		
	Izvor 5.2.14 POMOĆI - AGENCIJA ZA PLAĆANJA U POLJOPRIVREDI, RAZMINIRANJE	15.000,00	15.000,00	15.000,00
3	Rashodi poslovanja	15.000,00	15.000,00	15.000,00
32	Materijalni rashodi	15.000,00	15.000,00	15.000,00
322	Rashodi za materijal i energiju	15.000,00		
	Izvor 5.2.9 POMOĆI - MINISTARSTVO ZA DEMOGRAFIJU, OBITELJ, MLADE I SOCIJALNU	70.000,00	70.000,00	70.000,00
3	Rashodi poslovanja	70.000,00	70.000,00	70.000,00
32	Materijalni rashodi	70.000,00	70.000,00	70.000,00
322	Rashodi za materijal i energiju	70.000,00		
	Izvor 5.7.1 POMOĆI IZ GRADSKIH I OPĆINSKIH PRORAČUNA - PK	21.000,00	21.000,00	21.000,00
3	Rashodi poslovanja	21.000,00	21.000,00	21.000,00
32	Materijalni rashodi	21.000,00	21.000,00	21.000,00
322	Rashodi za materijal i energiju	21.000,00		
	Aktivnost A100014 Redovni program OŠ	8.150.280,00	8.150.280,00	8.150.280,00
	Izvor 1.1. OPĆI PRIHODI I PRIMICI	20.000,00	20.000,00	20.000,00
3	Rashodi poslovanja	20.000,00	20.000,00	20.000,00
32	Materijalni rashodi	20.000,00	20.000,00	20.000,00
322	Rashodi za materijal i energiju	5.000,00		
323	Rashodi za usluge	15.000,00		
	Izvor 1.2. OPĆI PRIHODI OSNOVNE ŠKOLE	430.280,00	430.280,00	430.280,00
3	Rashodi poslovanja	430.280,00	430.280,00	430.280,00
32	Materijalni rashodi	423.280,00	423.280,00	423.280,00
321	Naknade troškova zaposlenima	25.646,00		
322	Rashodi za materijal i energiju	192.399,00		
323	Rashodi za usluge	158.000,00		
329	Ostali nespomenuti rashodi poslovanja	47.235,00		
34	Financijski rashodi	7.000,00	7.000,00	7.000,00
343	Ostali financijski rashodi	7.000,00		

u kunama

Broj konta	VRSTA RASHODA / IZDATAKA	1	2	3
		Plan 2020.	Projekcija 2021.	Projekcija 2022.
	Izvor 5.2.2 POMOĆI - PK	7.700.000,00	7.700.000,00	7.700.000,00
3	Rashodi poslovanja	7.700.000,00	7.700.000,00	7.700.000,00
31	Rashodi za zaposlene	7.500.000,00	7.500.000,00	7.500.000,00
311	Plaće (Bruto)	6.500.000,00		
312	Ostali rashodi za zaposlene	200.000,00		
313	Doprinosi na plaće	800.000,00		
32	Materijalni rashodi	200.000,00	200.000,00	200.000,00
321	Naknade troškova zaposlenima	200.000,00		
	Kapitalni projekt K100002 Ulaganja u objekte školstva	82.000,00	82.000,00	82.000,00
	Izvor 1.1. OPĆI PRIHODI I PRIMICI	22.000,00	22.000,00	22.000,00
4	Rashodi za nabavu nefinancijske imovine	22.000,00	22.000,00	22.000,00
42	Rashodi za nabavu proizvedene dugotrajne imovine	22.000,00	22.000,00	22.000,00
422	Postrojenja i oprema	20.000,00		
424	Knjige, umjetnička djela i ostale izložbene vrijednosti	2.000,00		
	Izvor 1.2. OPĆI PRIHODI OSNOVNE ŠKOLE	60.000,00	60.000,00	60.000,00
3	Rashodi poslovanja	60.000,00	60.000,00	60.000,00
32	Materijalni rashodi	60.000,00	60.000,00	60.000,00
323	Rashodi za usluge	60.000,00		
	Tekući projekt T100004 Osiguravanje pom. u nastavi učenicima s teškoćama	297.540,00	297.540,00	297.540,00
	Izvor 5.2.5 POMOĆI - MINISTARSTVO ZNANOSTI I OBRAZOVANJA	297.540,00	297.540,00	297.540,00
3	Rashodi poslovanja	297.540,00	297.540,00	297.540,00
31	Rashodi za zaposlene	287.040,00	287.040,00	287.040,00
311	Plaće (Bruto)	226.000,00		
312	Ostali rashodi za zaposlene	20.000,00		
313	Doprinosi na plaće	41.040,00		
32	Materijalni rashodi	10.500,00	10.500,00	10.500,00
321	Naknade troškova zaposlenima	10.500,00		
	11582 OSNOVNA ŠKOLA JABUKOVAC FUNKCIJSKA KLASIFIKACIJA 09 Obrazovanje	3.739.063,00	3.739.063,00	3.739.063,00
	Program 1001 Program javnih potreba u školstvu	3.739.063,00	3.739.063,00	3.739.063,00
	Aktivnost A100007 Školska natjecanja i smotre	5.600,00	5.600,00	5.600,00
	Izvor 1.1. OPĆI PRIHODI I PRIMICI	5.600,00	5.600,00	5.600,00
3	Rashodi poslovanja	5.600,00	5.600,00	5.600,00
32	Materijalni rashodi	5.600,00	5.600,00	5.600,00
321	Naknade troškova zaposlenima	4.600,00		
329	Ostali nespomenuti rashodi poslovanja	1.000,00		
	Aktivnost A100010 Školska kuhinja	105.000,00	105.000,00	105.000,00
	Izvor 1.1. OPĆI PRIHODI I PRIMICI	20.000,00	20.000,00	20.000,00
3	Rashodi poslovanja	20.000,00	20.000,00	20.000,00
32	Materijalni rashodi	20.000,00	20.000,00	20.000,00
322	Rashodi za materijal i energiju	20.000,00		

u kunama

Broj konta	VRSTA RASHODA / IZDATAKA	1	2	3
		Plan 2020.	Projekcija 2021.	Projekcija 2022.
	Izvor 4.3.1 PRIHODI ZA POSEBNE NAMJENE - PK	12.000,00	12.000,00	12.000,00
3	Rashodi poslovanja	12.000,00	12.000,00	12.000,00
32	Materijalni rashodi	12.000,00	12.000,00	12.000,00
322	Rashodi za materijal i energiju	12.000,00		
	Izvor 5.2.14 POMOĆI - AGENCIJA ZA PLAĆANJA U POLJOPRIVREDI, RAZMINIRANJE	10.000,00	10.000,00	10.000,00
3	Rashodi poslovanja	10.000,00	10.000,00	10.000,00
32	Materijalni rashodi	10.000,00	10.000,00	10.000,00
322	Rashodi za materijal i energiju	10.000,00		
	Izvor 5.2.9 POMOĆI - MINISTARSTVO ZA DEMOGRAFIJU, OBITELJ, MLADE I SOCIJALNU	55.000,00	55.000,00	55.000,00
3	Rashodi poslovanja	55.000,00	55.000,00	55.000,00
32	Materijalni rashodi	55.000,00	55.000,00	55.000,00
322	Rashodi za materijal i energiju	55.000,00		
	Izvor 5.7.1 POMOĆI IZ GRADSKIH I OPĆINSKIH PRORAČUNA - PK	8.000,00	8.000,00	8.000,00
3	Rashodi poslovanja	8.000,00	8.000,00	8.000,00
32	Materijalni rashodi	8.000,00	8.000,00	8.000,00
322	Rashodi za materijal i energiju	8.000,00		
	Aktivnost A100014 Redovni program OŠ Izvor 1.1. OPĆI PRIHODI I PRIMICI	3.366.511,00	3.366.511,00	3.366.511,00
		66.103,00	66.103,00	66.103,00
3	Rashodi poslovanja	66.103,00	66.103,00	66.103,00
31	Rashodi za zaposlene	46.103,00	46.103,00	46.103,00
311	Plaće (Bruto)	39.528,00		
313	Doprinosi na plaće	6.575,00		
32	Materijalni rashodi	20.000,00	20.000,00	20.000,00
322	Rashodi za materijal i energiju	5.000,00		
323	Rashodi za usluge	15.000,00		
	Izvor 1.2. OPĆI PRIHODI OSNOVNE ŠKOLE	212.408,00	212.408,00	212.408,00
3	Rashodi poslovanja	212.408,00	212.408,00	212.408,00
32	Materijalni rashodi	207.788,00	207.788,00	207.788,00
321	Naknade troškova zaposlenima	26.100,00		
322	Rashodi za materijal i energiju	86.386,00		
323	Rashodi za usluge	86.673,00		
329	Ostali nespomenuti rashodi poslovanja	8.629,00		
34	Financijski rashodi	4.620,00	4.620,00	4.620,00
343	Ostali financijski rashodi	4.620,00		
	Izvor 3.1.1 VLASTITI PRIHODI - PK	17.030,00	17.030,00	17.030,00
3	Rashodi poslovanja	15.530,00	15.530,00	15.530,00
32	Materijalni rashodi	15.500,00	15.500,00	15.500,00
321	Naknade troškova zaposlenima	500,00		
322	Rashodi za materijal i energiju	2.500,00		
323	Rashodi za usluge	9.500,00		
329	Ostali nespomenuti rashodi poslovanja	3.000,00		

u kunama

Broj konta	VRSTA RASHODA / IZDATAKA	1	2	3
		Plan 2020.	Projekcija 2021.	Projekcija 2022.
34	Financijski rashodi	30,00	30,00	30,00
343	Ostali financijski rashodi	30,00		
4	Rashodi za nabavu nefinancijske imovine	1.500,00	1.500,00	1.500,00
42	Rashodi za nabavu proizvedene dugotrajne imovine	1.500,00	1.500,00	1.500,00
422	Postrojenja i oprema	1.500,00		
	Izvor 4.3.1 PRIHODI ZA POSEBNE NAMJENE - PK	10.000,00	10.000,00	10.000,00
3	Rashodi poslovanja	10.000,00	10.000,00	10.000,00
32	Materijalni rashodi	10.000,00	10.000,00	10.000,00
323	Rashodi za usluge	5.000,00		
329	Ostali nespomenuti rashodi poslovanja	5.000,00		
	Izvor 5.2.2 POMOĆI - PK	3.041.170,00	3.041.170,00	3.041.170,00
3	Rashodi poslovanja	3.029.170,00	3.029.170,00	3.029.170,00
31	Rashodi za zaposlene	2.768.676,00	2.768.676,00	2.768.676,00
311	Plaće (Bruto)	2.308.133,00		
312	Ostali rashodi za zaposlene	86.581,00		
313	Doprinosi na plaće	373.962,00		
32	Materijalni rashodi	260.494,00	260.494,00	260.494,00
321	Naknade troškova zaposlenima	215.494,00		
322	Rashodi za materijal i energiju	45.000,00		
4	Rashodi za nabavu nefinancijske imovine	12.000,00	12.000,00	12.000,00
42	Rashodi za nabavu proizvedene dugotrajne imovine	12.000,00	12.000,00	12.000,00
422	Postrojenja i oprema	10.000,00		
424	Knjige, umjetnička djela i ostale izložbene vrijednosti	2.000,00		
	Izvor 5.7.1 POMOĆI IZ GRADSKIH I OPĆINSKIH PRORAČUNA - PK	11.800,00	11.800,00	11.800,00
3	Rashodi poslovanja	11.800,00	11.800,00	11.800,00
32	Materijalni rashodi	11.800,00	11.800,00	11.800,00
321	Naknade troškova zaposlenima	1.800,00		
322	Rashodi za materijal i energiju	7.000,00		
323	Rashodi za usluge	3.000,00		
	Izvor 6.1.1 TEKUĆE DONACIJE - PK	8.000,00	8.000,00	8.000,00
3	Rashodi poslovanja	8.000,00	8.000,00	8.000,00
32	Materijalni rashodi	8.000,00	8.000,00	8.000,00
322	Rashodi za materijal i energiju	1.000,00		
323	Rashodi za usluge	7.000,00		
	Kapitalni projekt K100002 Ulaganja u objekte školstva	155.400,00	155.400,00	155.400,00
	Izvor 1.1. OPĆI PRIHODI I PRIMICI	60.400,00	60.400,00	60.400,00
4	Rashodi za nabavu nefinancijske imovine	60.400,00	60.400,00	60.400,00
42	Rashodi za nabavu proizvedene dugotrajne imovine	60.400,00	60.400,00	60.400,00
422	Postrojenja i oprema	60.000,00		
424	Knjige, umjetnička djela i ostale izložbene vrijednosti	400,00		

u kunama

Broj konta	VRSTA RASHODA / IZDATAKA	1	2	3
		Plan 2020.	Projekcija 2021.	Projekcija 2022.
	Izvor 1.2. OPĆI PRIHODI OSNOVNE ŠKOLE	95.000,00	95.000,00	95.000,00
3	Rashodi poslovanja	95.000,00	95.000,00	95.000,00
32	Materijalni rashodi	95.000,00	95.000,00	95.000,00
323	Rashodi za usluge	95.000,00		
	Tekući projekt T100004 Osiguravanje pomoćnika u nastavi učenicima s teškoćama Izvor 5.2.5 POMOĆI - MINISTARSTVO ZNANOSTI I OBRAZOVANJA	106.552,00	106.552,00	106.552,00
	106.552,00	106.552,00	106.552,00	
3	Rashodi poslovanja	106.552,00	106.552,00	106.552,00
31	Rashodi za zaposlene	91.052,00	91.052,00	91.052,00
311	Plaće (Bruto)	70.860,00		
312	Ostali rashodi za zaposlene	7.500,00		
313	Doprinosi na plaće	12.692,00		
32	Materijalni rashodi	15.500,00	15.500,00	15.500,00
321	Naknade troškova zaposlenima	15.500,00		
	11599 OSNOVNA ŠKOLA D. TADIJANOVIĆA PETRINJA	13.311.519,00	13.311.519,00	13.311.519,00
	FUNKCIJSKA KLASIFIKACIJA 09 Obrazovanje	13.311.519,00	13.311.519,00	13.311.519,00
	Program 1001 Program javnih potreba u školstvu	13.311.519,00	13.311.519,00	13.311.519,00
	Aktivnost A100007 Školska natjecanja i smotre	11.464,00	11.464,00	11.464,00
	Izvor 1.1. OPĆI PRIHODI I PRIMICI	11.464,00	11.464,00	11.464,00
3	Rashodi poslovanja	11.464,00	11.464,00	11.464,00
32	Materijalni rashodi	11.464,00	11.464,00	11.464,00
321	Naknade troškova zaposlenima	3.750,00		
322	Rashodi za materijal i energiju	2.714,00		
329	Ostali nespomenuti rashodi poslovanja	5.000,00		
	Aktivnost A100010 Školska kuhinja	390.937,00	390.937,00	390.937,00
	Izvor 1.1. OPĆI PRIHODI I PRIMICI	32.812,00	32.812,00	32.812,00
3	Rashodi poslovanja	32.812,00	32.812,00	32.812,00
32	Materijalni rashodi	32.812,00	32.812,00	32.812,00
322	Rashodi za materijal i energiju	32.812,00		
	Izvor 4.3.1 PRIHODI ZA POSEBNE NAMJENE - PK	196.875,00	196.875,00	196.875,00
3	Rashodi poslovanja	196.875,00	196.875,00	196.875,00
32	Materijalni rashodi	196.875,00	196.875,00	196.875,00
322	Rashodi za materijal i energiju	196.875,00		
	Izvor 5.2.14 POMOĆI - AGENCIJA ZA PLAĆANJA U POLJOPRIVREDI, RAZMINIRANJE	30.000,00	30.000,00	30.000,00
3	Rashodi poslovanja	30.000,00	30.000,00	30.000,00
32	Materijalni rashodi	30.000,00	30.000,00	30.000,00
322	Rashodi za materijal i energiju	30.000,00		
	Izvor 5.2.9 POMOĆI - MINISTARSTVO ZA DEMOGRAFIJU, OBITELJ, MLADE I SOCIJALNU	87.500,00	87.500,00	87.500,00
3	Rashodi poslovanja	87.500,00	87.500,00	87.500,00
32	Materijalni rashodi	87.500,00	87.500,00	87.500,00
322	Rashodi za materijal i energiju	87.500,00		

u kunama

Broj konta	VRSTA RASHODA / IZDATAKA	1	2	3
		Plan 2020.	Projekcija 2021.	Projekcija 2022.
	Izvor 5.7.1 POMOĆI IZ GRADSKIH I OPĆINSKIH PRORAČUNA - PK	43.750,00	43.750,00	43.750,00
3	Rashodi poslovanja	43.750,00	43.750,00	43.750,00
32	Materijalni rashodi	43.750,00	43.750,00	43.750,00
322	Rashodi za materijal i energiju	43.750,00		
	Aktivnost A100013 Posebne skupine učenika s teškoćama	256.000,00	256.000,00	256.000,00
	Izvor 5.2.2 POMOĆI - PK	256.000,00	256.000,00	256.000,00
3	Rashodi poslovanja	256.000,00	256.000,00	256.000,00
32	Materijalni rashodi	36.000,00	36.000,00	36.000,00
322	Rashodi za materijal i energiju	36.000,00		
37	Naknade građanima i kućanstvima na temelju osiguranja i druge naknade	220.000,00	220.000,00	220.000,00
372	Ostale naknade građanima i kućanstvima iz proračuna	220.000,00		
	Aktivnost A100014 Redovni program OŠ	11.132.828,00	11.132.828,00	11.132.828,00
	Izvor 1.1. OPĆI PRIHODI I PRIMICI	20.000,00	20.000,00	20.000,00
3	Rashodi poslovanja	20.000,00	20.000,00	20.000,00
32	Materijalni rashodi	20.000,00	20.000,00	20.000,00
322	Rashodi za materijal i energiju	5.000,00		
323	Rashodi za usluge	15.000,00		
	Izvor 1.2. OPĆI PRIHODI OSNOVNE ŠKOLE	635.368,00	635.368,00	635.368,00
3	Rashodi poslovanja	635.368,00	635.368,00	635.368,00
32	Materijalni rashodi	630.070,00	630.070,00	630.070,00
321	Naknade troškova zaposlenima	24.783,00		
322	Rashodi za materijal i energiju	266.120,00		
323	Rashodi za usluge	284.408,00		
329	Ostali nespomenuti rashodi poslovanja	54.759,00		
34	Financijski rashodi	5.298,00	5.298,00	5.298,00
343	Ostali financijski rashodi	5.298,00		
	Izvor 4.3.1 PRIHODI ZA POSEBNE NAMJENE - PK	10.660,00	10.660,00	10.660,00
3	Rashodi poslovanja	10.660,00	10.660,00	10.660,00
32	Materijalni rashodi	10.660,00	10.660,00	10.660,00
329	Ostali nespomenuti rashodi poslovanja	10.660,00		
	Izvor 5.2.2 POMOĆI - PK	10.447.000,00	10.447.000,00	10.447.000,00
3	Rashodi poslovanja	10.447.000,00	10.447.000,00	10.447.000,00
31	Rashodi za zaposlene	10.182.000,00	10.182.000,00	10.182.000,00
311	Plaće (Bruto)	8.525.000,00		
312	Ostali rashodi za zaposlene	250.000,00		
313	Doprinosi na plaće	1.407.000,00		
32	Materijalni rashodi	265.000,00	265.000,00	265.000,00
321	Naknade troškova zaposlenima	265.000,00		

u kunama

Broj konta	VRSTA RASHODA / IZDATAKA	u kunama		
		1 Plan 2020.	2 Projekcija 2021.	3 Projekcija 2022.
	Izvor 5.7.1 POMOĆI IZ GRADSKIH I OPĆINSKIH PRORAČUNA - PK	12.000,00	12.000,00	12.000,00
3	Rashodi poslovanja	12.000,00	12.000,00	12.000,00
32	Materijalni rashodi	12.000,00	12.000,00	12.000,00
321	Naknade troškova zaposlenima	1.000,00		
322	Rashodi za materijal i energiju	6.000,00		
329	Ostali nespomenuti rashodi poslovanja	5.000,00		
	Izvor 6.1.1 TEKUĆE DONACIJE - PK	7.800,00	7.800,00	7.800,00
3	Rashodi poslovanja	7.800,00	7.800,00	7.800,00
32	Materijalni rashodi	7.800,00	7.800,00	7.800,00
321	Naknade troškova zaposlenima	7.800,00		
	Aktivnost A100015 Produženi boravak	702.690,00	702.690,00	702.690,00
	Izvor 1.1. OPĆI PRIHODI I PRIMICI	59.410,00	59.410,00	59.410,00
3	Rashodi poslovanja	59.410,00	59.410,00	59.410,00
31	Rashodi za zaposlene	59.410,00	59.410,00	59.410,00
311	Plaće (Bruto)	50.995,00		
313	Doprinosi na plaće	8.415,00		
	Izvor 3.1.1 VLASTITI PRIHODI - PK	59.410,00	59.410,00	59.410,00
3	Rashodi poslovanja	59.410,00	59.410,00	59.410,00
31	Rashodi za zaposlene	59.410,00	59.410,00	59.410,00
311	Plaće (Bruto)	50.995,00		
313	Doprinosi na plaće	8.415,00		
	Izvor 4.3.1 PRIHODI ZA POSEBNE NAMJENE - PK	318.000,00	318.000,00	318.000,00
3	Rashodi poslovanja	318.000,00	318.000,00	318.000,00
32	Materijalni rashodi	318.000,00	318.000,00	318.000,00
322	Rashodi za materijal i energiju	318.000,00		
	Izvor 5.7.1 POMOĆI IZ GRADSKIH I OPĆINSKIH PRORAČUNA - PK	265.870,00	265.870,00	265.870,00
3	Rashodi poslovanja	265.870,00	265.870,00	265.870,00
31	Rashodi za zaposlene	261.498,00	261.498,00	261.498,00
311	Plaće (Bruto)	220.170,00		
312	Ostali rashodi za zaposlene	5.000,00		
313	Doprinosi na plaće	36.328,00		
32	Materijalni rashodi	4.372,00	4.372,00	4.372,00
321	Naknade troškova zaposlenima	4.372,00		
	Aktivnost A100016 Stručno osposobljavanje bez zasnivanja radnog odnosa	14.500,00	14.500,00	14.500,00
	Izvor 4.3.1 PRIHODI ZA POSEBNE NAMJENE - PK	14.500,00	14.500,00	14.500,00
3	Rashodi poslovanja	14.500,00	14.500,00	14.500,00
32	Materijalni rashodi	14.500,00	14.500,00	14.500,00
324	Naknade troškova osobama izvan radnog odnosa	14.500,00		

u kunama

Broj konta	VRSTA RASHODA / IZDATAKA	1	2	3
		Plan 2020.	Projekcija 2021.	Projekcija 2022.
	Aktivnost A100022 Projekti i međunarodna suradnja	25.000,00	25.000,00	25.000,00
	Izvor 1.1. OPĆI PRIHODI I PRIMICI	25.000,00	25.000,00	25.000,00
3	Rashodi poslovanja	25.000,00	25.000,00	25.000,00
32	Materijalni rashodi	25.000,00	25.000,00	25.000,00
329	Ostali nespomenuti rashodi poslovanja	25.000,00		
	Kapitalni projekt K100002 Ulaganja u objekte školstva	403.100,00	403.100,00	403.100,00
	Izvor 1.1. OPĆI PRIHODI I PRIMICI	33.100,00	33.100,00	33.100,00
4	Rashodi za nabavu nefinancijske imovine	33.100,00	33.100,00	33.100,00
42	Rashodi za nabavu proizvedene dugotrajne imovine	33.100,00	33.100,00	33.100,00
422	Postrojenja i oprema	30.000,00		
424	Knjige, umjetnička djela i ostale izložbene vrijednosti	3.100,00		
	Izvor 1.2. OPĆI PRIHODI OSNOVNE ŠKOLE	370.000,00	370.000,00	370.000,00
3	Rashodi poslovanja	370.000,00	370.000,00	370.000,00
32	Materijalni rashodi	370.000,00	370.000,00	370.000,00
323	Rashodi za usluge	370.000,00		
	Tekući projekt T100004 Osiguravanje pomoćnika u nastavi učenicima s teškoćama	375.000,00	375.000,00	375.000,00
	Izvor 5.2.5 POMOĆI - MINISTARSTVO ZNANOSTI I OBRAZOVANJA	375.000,00	375.000,00	375.000,00
3	Rashodi poslovanja	375.000,00	375.000,00	375.000,00
31	Rashodi za zaposlene	345.000,00	345.000,00	345.000,00
311	Plaće (Bruto)	270.000,00		
312	Ostali rashodi za zaposlene	30.000,00		
313	Doprinosi na plaće	45.000,00		
32	Materijalni rashodi	30.000,00	30.000,00	30.000,00
321	Naknade troškova zaposlenima	30.000,00		
	11603 OSNOVNA ŠKOLA I. G. KOVAČIĆ GORA	3.776.296,00	3.776.296,00	3.776.296,00
	FUNKCIJSKA KLASIFIKACIJA 09 Obrazovanje	3.776.296,00	3.776.296,00	3.776.296,00
	Program 1001 Program javnih potreba u školstvu	3.776.296,00	3.776.296,00	3.776.296,00
	Aktivnost A100010 Školska kuhinja	89.000,00	89.000,00	89.000,00
	Izvor 1.1. OPĆI PRIHODI I PRIMICI	6.000,00	6.000,00	6.000,00
3	Rashodi poslovanja	6.000,00	6.000,00	6.000,00
32	Materijalni rashodi	6.000,00	6.000,00	6.000,00
322	Rashodi za materijal i energiju	6.000,00		
	Izvor 4.3.1 PRIHODI ZA POSEBNE NAMJENE - PK	12.000,00	12.000,00	12.000,00
3	Rashodi poslovanja	12.000,00	12.000,00	12.000,00
32	Materijalni rashodi	12.000,00	12.000,00	12.000,00
322	Rashodi za materijal i energiju	12.000,00		

u kunama

Broj konta	VRSTA RASHODA / IZDATAKA	1	2	3
		Plan 2020.	Projekcija 2021.	Projekcija 2022.
	Izvor 5.2.14 POMOĆI - AGENCIJA ZA PLAĆANJA U POLJOPRIVREDI, RAZMINIRANJE	5.000,00	5.000,00	5.000,00
3	Rashodi poslovanja	5.000,00	5.000,00	5.000,00
32	Materijalni rashodi	5.000,00	5.000,00	5.000,00
322	Rashodi za materijal i energiju	5.000,00		
	Izvor 5.2.9 POMOĆI - MINISTARSTVO ZA DEMOGRAFIJU, OBITELJ, MLADE I SOCIJALNU	65.000,00	65.000,00	65.000,00
3	Rashodi poslovanja	65.000,00	65.000,00	65.000,00
32	Materijalni rashodi	65.000,00	65.000,00	65.000,00
322	Rashodi za materijal i energiju	65.000,00		
	Izvor 5.7.1 POMOĆI IZ GRADSKIH I OPĆINSKIH PRORAČUNA - PK	1.000,00	1.000,00	1.000,00
3	Rashodi poslovanja	1.000,00	1.000,00	1.000,00
32	Materijalni rashodi	1.000,00	1.000,00	1.000,00
322	Rashodi za materijal i energiju	1.000,00		
	Aktivnost A100014 Redovni program OŠ Izvor 1.1. OPĆI PRIHODI I PRIMICI	3.544.232,00	3.544.232,00	3.544.232,00
		15.000,00	15.000,00	15.000,00
3	Rashodi poslovanja	15.000,00	15.000,00	15.000,00
32	Materijalni rashodi	15.000,00	15.000,00	15.000,00
322	Rashodi za materijal i energiju	10.000,00		
323	Rashodi za usluge	5.000,00		
	Izvor 1.2. OPĆI PRIHODI OSNOVNE ŠKOLE	258.532,00	258.532,00	258.532,00
3	Rashodi poslovanja	258.532,00	258.532,00	258.532,00
32	Materijalni rashodi	256.032,00	256.032,00	256.032,00
321	Naknade troškova zaposlenima	19.000,00		
322	Rashodi za materijal i energiju	117.266,00		
323	Rashodi za usluge	107.161,00		
329	Ostali nespomenuti rashodi poslovanja	12.605,00		
34	Financijski rashodi	2.500,00	2.500,00	2.500,00
343	Ostali financijski rashodi	2.500,00		
	Izvor 3.1.1 VLASTITI PRIHODI - PK	7.200,00	7.200,00	7.200,00
3	Rashodi poslovanja	7.200,00	7.200,00	7.200,00
32	Materijalni rashodi	7.000,00	7.000,00	7.000,00
321	Naknade troškova zaposlenima	0,00		
322	Rashodi za materijal i energiju	7.000,00		
34	Financijski rashodi	200,00	200,00	200,00
343	Ostali financijski rashodi	200,00		
	Izvor 4.3.1 PRIHODI ZA POSEBNE NAMJENE - PK	3.000,00	3.000,00	3.000,00
3	Rashodi poslovanja	3.000,00	3.000,00	3.000,00
32	Materijalni rashodi	3.000,00	3.000,00	3.000,00
329	Ostali nespomenuti rashodi poslovanja	3.000,00		

u kunama

Broj konta	VRSTA RASHODA / IZDATAKA	1	2	3
		Plan 2020.	Projekcija 2021.	Projekcija 2022.
	Izvor 5.2.2 POMOĆI - PK	3.229.000,00	3.229.000,00	3.229.000,00
3	Rashodi poslovanja	3.215.000,00	3.215.000,00	3.215.000,00
31	Rashodi za zaposlene	3.015.000,00	3.015.000,00	3.015.000,00
311	Plaće (Bruto)	2.500.000,00		
312	Ostali rashodi za zaposlene	95.000,00		
313	Doprinosi na plaće	420.000,00		
32	Materijalni rashodi	200.000,00	200.000,00	200.000,00
321	Naknade troškova zaposlenima	180.000,00		
322	Rashodi za materijal i energiju	20.000,00		
4	Rashodi za nabavu nefinancijske imovine	14.000,00	14.000,00	14.000,00
42	Rashodi za nabavu proizvedene dugotrajne imovine	14.000,00	14.000,00	14.000,00
422	Postrojenja i oprema	10.000,00		
424	Knjige, umjetnička djela i ostale izložbene vrijednosti	4.000,00		
	Izvor 5.7.1 POMOĆI IZ GRADSKIH I OPĆINSKIH PRORAČUNA - PK	24.000,00	24.000,00	24.000,00
3	Rashodi poslovanja	24.000,00	24.000,00	24.000,00
32	Materijalni rashodi	24.000,00	24.000,00	24.000,00
322	Rashodi za materijal i energiju	10.000,00		
323	Rashodi za usluge	10.000,00		
329	Ostali nespomenuti rashodi poslovanja	4.000,00		
	Izvor 6.1.1 TEKUĆE DONACIJE - PK	7.500,00	7.500,00	7.500,00
3	Rashodi poslovanja	2.500,00	2.500,00	2.500,00
32	Materijalni rashodi	2.500,00	2.500,00	2.500,00
322	Rashodi za materijal i energiju	2.500,00		
4	Rashodi za nabavu nefinancijske imovine	5.000,00	5.000,00	5.000,00
42	Rashodi za nabavu proizvedene dugotrajne imovine	5.000,00	5.000,00	5.000,00
422	Postrojenja i oprema	5.000,00		
	Kapitalni projekt K100002 Ulaganja u objekte školstva	30.500,00	30.500,00	30.500,00
	Izvor 1.1. OPĆI PRIHODI I PRIMICI	10.500,00	10.500,00	10.500,00
4	Rashodi za nabavu nefinancijske imovine	10.500,00	10.500,00	10.500,00
42	Rashodi za nabavu proizvedene dugotrajne imovine	10.500,00	10.500,00	10.500,00
422	Postrojenja i oprema	10.000,00		
424	Knjige, umjetnička djela i ostale izložbene vrijednosti	500,00		
	Izvor 1.2. OPĆI PRIHODI OSNOVNE ŠKOLE	20.000,00	20.000,00	20.000,00
3	Rashodi poslovanja	20.000,00	20.000,00	20.000,00
32	Materijalni rashodi	20.000,00	20.000,00	20.000,00
323	Rashodi za usluge	20.000,00		
	Tekući projekt T100004 Osiguravanje pom. u nastavi učenicima s teškoćama	112.564,00	112.564,00	112.564,00
	Izvor 5.2.5 POMOĆI - MINISTARSTVO ZNANOSTI I OBRAZOVANJA	112.564,00	112.564,00	112.564,00

u kunama

Broj konta	VRSTA RASHODA / IZDATAKA	1	2	3
		Plan 2020.	Projekcija 2021.	Projekcija 2022.
3	Rashodi poslovanja	112.564,00	112.564,00	112.564,00
31	Rashodi za zaposlene	100.300,00	100.300,00	100.300,00
311	Plaće (Bruto)	76.800,00		
312	Ostali rashodi za zaposlene	10.000,00		
313	Doprinosi na plaće	13.500,00		
32	Materijalni rashodi	12.264,00	12.264,00	12.264,00
321	Naknade troškova zaposlenima	12.000,00		
323	Rashodi za usluge	264,00		
	11638 OSNOVNA ŠKOLA MLADOST LEKENIK	7.888.966,88	7.888.966,88	7.888.966,88
	FUNKCIJSKA KLASIFIKACIJA 09 Obrazovanje	7.888.966,88	7.888.966,88	7.888.966,88
	Program 1001 Program javnih potreba u školstvu	7.888.966,88	7.888.966,88	7.888.966,88
	Aktivnost A100007 Školska natjecanja i smotre	6.000,00	6.000,00	6.000,00
	Izvor 1.1. OPĆI PRIHODI I PRIMICI	6.000,00	6.000,00	6.000,00
3	Rashodi poslovanja	6.000,00	6.000,00	6.000,00
32	Materijalni rashodi	6.000,00	6.000,00	6.000,00
321	Naknade troškova zaposlenima	1.000,00		
329	Ostali nespomenuti rashodi poslovanja	5.000,00		
	Aktivnost A100010 Školska kuhinja	294.985,00	294.985,00	294.985,00
	Izvor 1.1. OPĆI PRIHODI I PRIMICI	20.150,00	20.150,00	20.150,00
3	Rashodi poslovanja	20.150,00	20.150,00	20.150,00
32	Materijalni rashodi	20.150,00	20.150,00	20.150,00
322	Rashodi za materijal i energiju	20.150,00		
	Izvor 4.3.1 PRIHODI ZA POSEBNE NAMJENE - PK	180.000,00	180.000,00	180.000,00
3	Rashodi poslovanja	180.000,00	180.000,00	180.000,00
32	Materijalni rashodi	180.000,00	180.000,00	180.000,00
322	Rashodi za materijal i energiju	180.000,00		
	Izvor 5.2.14 POMOĆI - AGENCIJA ZA PLAĆANJA U POLJOPRIVREDI, RAZMINIRANJE	30.000,00	30.000,00	30.000,00
3	Rashodi poslovanja	30.000,00	30.000,00	30.000,00
32	Materijalni rashodi	30.000,00	30.000,00	30.000,00
322	Rashodi za materijal i energiju	30.000,00		
	Izvor 5.2.9 POMOĆI - MINISTARSTVO ZA DEMOGRAFIJU, OBITELJ, MLADE I SOCIJALNU	64.835,00	64.835,00	64.835,00
3	Rashodi poslovanja	64.835,00	64.835,00	64.835,00
32	Materijalni rashodi	64.835,00	64.835,00	64.835,00
322	Rashodi za materijal i energiju	64.835,00		
	Aktivnost A100014 Redovni program OŠ	7.500.856,88	7.500.856,88	7.500.856,88
	Izvor 1.1. OPĆI PRIHODI I PRIMICI	15.500,00	15.500,00	15.500,00
3	Rashodi poslovanja	15.500,00	15.500,00	15.500,00
32	Materijalni rashodi	15.500,00	15.500,00	15.500,00
323	Rashodi za usluge	15.500,00		

u kunama

Broj konta	VRSTA RASHODA / IZDATAKA	u kunama		
		1 Plan 2020.	2 Projekcija 2021.	3 Projekcija 2022.
	Izvor 1.2. OPĆI PRIHODI OSNOVNE ŠKOLE	598.468,00	598.468,00	598.468,00
3	Rashodi poslovanja	583.468,00	583.468,00	583.468,00
32	Materijalni rashodi	577.987,00	577.987,00	577.987,00
321	Naknade troškova zaposlenima	32.278,00		
322	Rashodi za materijal i energiju	305.993,00		
323	Rashodi za usluge	215.783,00		
329	Ostali nespomenuti rashodi poslovanja	23.933,00		
34	Financijski rashodi	5.481,00	5.481,00	5.481,00
343	Ostali financijski rashodi	5.481,00		
4	Rashodi za nabavu nefinancijske imovine	15.000,00	15.000,00	15.000,00
42	Rashodi za nabavu proizvedene dugotrajne imovine	15.000,00	15.000,00	15.000,00
422	Postrojenja i oprema	15.000,00		
	Izvor 3.1.1 VLASTITI PRIHODI - PK	15.020,00	15.020,00	15.020,00
3	Rashodi poslovanja	15.020,00	15.020,00	15.020,00
32	Materijalni rashodi	15.020,00	15.020,00	15.020,00
322	Rashodi za materijal i energiju	12.500,00		
323	Rashodi za usluge	2.520,00		
	Izvor 5.2.1 POMOĆI - HZZ - PK	12.527,88	12.527,88	12.527,88
3	Rashodi poslovanja	12.527,88	12.527,88	12.527,88
32	Materijalni rashodi	12.527,88	12.527,88	12.527,88
324	Naknade troškova osobama izvan radnog odnosa	12.527,88		
	Izvor 5.2.2 POMOĆI - PK	6.859.341,00	6.859.341,00	6.859.341,00
3	Rashodi poslovanja	6.859.341,00	6.859.341,00	6.859.341,00
31	Rashodi za zaposlene	6.417.841,00	6.417.841,00	6.417.841,00
311	Plaće (Bruto)	5.295.458,00		
312	Ostali rashodi za zaposlene	248.632,00		
313	Doprinosi na plaće	873.751,00		
32	Materijalni rashodi	441.500,00	441.500,00	441.500,00
321	Naknade troškova zaposlenima	441.500,00		
	Kapitalni projekt K100002 Ulaganja u objekte školstva	87.125,00	87.125,00	87.125,00
	Izvor 1.1. OPĆI PRIHODI I PRIMICI	57.125,00	57.125,00	57.125,00
4	Rashodi za nabavu nefinancijske imovine	57.125,00	57.125,00	57.125,00
42	Rashodi za nabavu proizvedene dugotrajne imovine	57.125,00	57.125,00	57.125,00
421	Građevinski objekti	45.000,00		
422	Postrojenja i oprema	10.000,00		
424	Knjige, umjetnička djela i ostale izložbene vrijednosti	2.125,00		
	Izvor 1.2. OPĆI PRIHODI OSNOVNE ŠKOLE	30.000,00	30.000,00	30.000,00
3	Rashodi poslovanja	30.000,00	30.000,00	30.000,00
32	Materijalni rashodi	30.000,00	30.000,00	30.000,00
323	Rashodi za usluge	30.000,00		

u kunama

Broj konta	VRSTA RASHODA / IZDATAKA	1	2	3
		Plan 2020.	Projekcija 2021.	Projekcija 2022.
	11654 OSNOVNA ŠKOLA B. RADIĆ MARTINSKA VES	3.285.050,00	3.285.050,00	3.285.050,00
	FUNKCIJSKA KLASIFIKACIJA 09 Obrazovanje	3.285.050,00	3.285.050,00	3.285.050,00
	Program 1001 Program javnih potreba u školstvu	3.285.050,00	3.285.050,00	3.285.050,00
	Aktivnost A100010 Školska kuhinja	181.500,00	181.500,00	181.500,00
	Izvor 1.1. OPĆI PRIHODI I PRIMICI	14.500,00	14.500,00	14.500,00
3	Rashodi poslovanja	14.500,00	14.500,00	14.500,00
32	Materijalni rashodi	14.500,00	14.500,00	14.500,00
322	Rashodi za materijal i energiju	14.500,00		
	Izvor 4.3.1 PRIHODI ZA POSEBNE NAMJENE - PK	80.000,00	80.000,00	80.000,00
3	Rashodi poslovanja	80.000,00	80.000,00	80.000,00
32	Materijalni rashodi	80.000,00	80.000,00	80.000,00
322	Rashodi za materijal i energiju	75.000,00		
323	Rashodi za usluge	5.000,00		
	Izvor 5.2.14 POMOĆI - AGENCIJA ZA PLAĆANJA U POLJOPRIVREDI, RAZMINIRANJE	2.000,00	2.000,00	2.000,00
3	Rashodi poslovanja	2.000,00	2.000,00	2.000,00
32	Materijalni rashodi	2.000,00	2.000,00	2.000,00
322	Rashodi za materijal i energiju	2.000,00		
	Izvor 5.2.9 POMOĆI - MINISTARSTVO ZA DEMOGRAFIJU, OBITELJ, MLADE I SOCIJALNU	35.000,00	35.000,00	35.000,00
3	Rashodi poslovanja	35.000,00	35.000,00	35.000,00
32	Materijalni rashodi	35.000,00	35.000,00	35.000,00
322	Rashodi za materijal i energiju	35.000,00		
	Izvor 5.7.1 POMOĆI IZ GRADSKIH I OPĆINSKIH PRORAČUNA - PK	50.000,00	50.000,00	50.000,00
3	Rashodi poslovanja	50.000,00	50.000,00	50.000,00
32	Materijalni rashodi	50.000,00	50.000,00	50.000,00
322	Rashodi za materijal i energiju	50.000,00		
	Aktivnost A100014 Redovni program OŠ Izvor 1.2. OPĆI PRIHODI OSNOVNE ŠKOLE	3.009.760,00	3.009.760,00	3.009.760,00
	Izvor 1.2. OPĆI PRIHODI OSNOVNE ŠKOLE	181.760,00	181.760,00	181.760,00
3	Rashodi poslovanja	181.760,00	181.760,00	181.760,00
32	Materijalni rashodi	179.260,00	179.260,00	179.260,00
321	Naknade troškova zaposlenima	10.000,00		
322	Rashodi za materijal i energiju	73.500,00		
323	Rashodi za usluge	89.000,00		
329	Ostali nespomenuti rashodi poslovanja	6.760,00		
34	Financijski rashodi	2.500,00	2.500,00	2.500,00
343	Ostali financijski rashodi	2.500,00		
	Izvor 3.1.1 VLASTITI PRIHODI - PK	60.000,00	60.000,00	60.000,00
3	Rashodi poslovanja	28.000,00	28.000,00	28.000,00
32	Materijalni rashodi	25.650,00	25.650,00	25.650,00
322	Rashodi za materijal i energiju	5.000,00		
323	Rashodi za usluge	17.650,00		
329	Ostali nespomenuti rashodi poslovanja	3.000,00		

u kunama

Broj konta	VRSTA RASHODA / IZDATAKA	1	2	3
		Plan 2020.	Projekcija 2021.	Projekcija 2022.
34	Financijski rashodi	150,00	150,00	150,00
343	Ostali financijski rashodi	150,00		
37	Naknade građanima i kućanstvima na temelju osiguranja i druge naknade	2.000,00	2.000,00	2.000,00
372	Ostale naknade građanima i kućanstvima iz proračuna	2.000,00		
38	Ostali rashodi	200,00	200,00	200,00
381	Tekuće donacije	200,00		
4	Rashodi za nabavu nefinancijske imovine	32.000,00	32.000,00	32.000,00
42	Rashodi za nabavu proizvedene dugotrajne imovine	32.000,00	32.000,00	32.000,00
422	Postrojenja i oprema	30.000,00		
424	Knjige, umjetnička djela i ostale izložbene vrijednosti	2.000,00		
	Izvor 4.3.1 PRIHODI ZA POSEBNE NAMJENE - PK	3.000,00	3.000,00	3.000,00
3	Rashodi poslovanja	3.000,00	3.000,00	3.000,00
32	Materijalni rashodi	1.000,00	1.000,00	1.000,00
321	Naknade troškova zaposlenima	1.000,00		
37	Naknade građanima i kućanstvima na temelju osiguranja i druge naknade	2.000,00	2.000,00	2.000,00
372	Ostale naknade građanima i kućanstvima iz proračuna	2.000,00		
	Izvor 4.3.3 PRIHODI ZA POSEBNE NAMJENE VIŠAK - PK	15.000,00	15.000,00	15.000,00
3	Rashodi poslovanja	5.000,00	5.000,00	5.000,00
32	Materijalni rashodi	5.000,00	5.000,00	5.000,00
323	Rashodi za usluge	5.000,00		
4	Rashodi za nabavu nefinancijske imovine	10.000,00	10.000,00	10.000,00
42	Rashodi za nabavu proizvedene dugotrajne imovine	10.000,00	10.000,00	10.000,00
422	Postrojenja i oprema	10.000,00		
	Izvor 5.2.2 POMOĆI - PK	2.745.000,00	2.745.000,00	2.745.000,00
3	Rashodi poslovanja	2.745.000,00	2.745.000,00	2.745.000,00
31	Rashodi za zaposlene	2.653.000,00	2.653.000,00	2.653.000,00
311	Plaće (Bruto)	2.209.250,00		
312	Ostali rashodi za zaposlene	81.250,00		
313	Doprinosi na plaće	362.500,00		
32	Materijalni rashodi	92.000,00	92.000,00	92.000,00
321	Naknade troškova zaposlenima	92.000,00		
	Izvor 6.1.1 TEKUĆE DONACIJE - PK	5.000,00	5.000,00	5.000,00
3	Rashodi poslovanja	5.000,00	5.000,00	5.000,00
32	Materijalni rashodi	4.000,00	4.000,00	4.000,00
321	Naknade troškova zaposlenima	1.000,00		
322	Rashodi za materijal i energiju	1.000,00		
323	Rashodi za usluge	2.000,00		

u kunama

Broj konta	VRSTA RASHODA / IZDATAKA	u kunama		
		1 Plan 2020.	2 Projekcija 2021.	3 Projekcija 2022.
37	Naknade građanima i kućanstvima na temelju osiguranja i druge naknade	1.000,00	1.000,00	1.000,00
372	Ostale naknade građanima i kućanstvima iz proračuna	1.000,00		
	Kapitalni projekt K100002 Ulaganja u objekte školstva	20.600,00	20.600,00	20.600,00
	Izvor 1.1. OPĆI PRIHODI I PRIMICI	20.600,00	20.600,00	20.600,00
4	Rashodi za nabavu nefinancijske imovine	20.600,00	20.600,00	20.600,00
42	Rashodi za nabavu proizvedene dugotrajne imovine	20.600,00	20.600,00	20.600,00
422	Postrojenja i oprema	20.000,00		
424	Knjige, umjetnička djela i ostale izložbene vrijednosti	600,00		
	Tekući projekt T100004 Osiguravanje pom. u nastavi učenicima s teškoćama	73.190,00	73.190,00	73.190,00
	Izvor 5.2.5 POMOĆI - MINISTARSTVO ZNANOSTI I OBRAZOVANJA	73.190,00	73.190,00	73.190,00
3	Rashodi poslovanja	73.190,00	73.190,00	73.190,00
31	Rashodi za zaposlene	68.000,00	68.000,00	68.000,00
311	Plaće (Bruto)	58.000,00		
313	Doprinosi na plaće	10.000,00		
32	Materijalni rashodi	5.190,00	5.190,00	5.190,00
321	Naknade troškova zaposlenima	4.950,00		
323	Rashodi za usluge	240,00		
	11687 OSNOVNA ŠKOLA SUNJA	6.137.577,00	6.137.577,00	6.137.577,00
	FUNKCIJSKA KLASIFIKACIJA 09 Obrazovanje	6.137.577,00	6.137.577,00	6.137.577,00
	Program 1001 Program javnih potreba u školstvu	6.137.577,00	6.137.577,00	6.137.577,00
	Aktivnost A100007 Školska natjecanja i smotre	11.304,00	11.304,00	11.304,00
	Izvor 1.1. OPĆI PRIHODI I PRIMICI	11.304,00	11.304,00	11.304,00
3	Rashodi poslovanja	11.304,00	11.304,00	11.304,00
32	Materijalni rashodi	11.304,00	11.304,00	11.304,00
321	Naknade troškova zaposlenima	1.304,00		
329	Ostali nespomenuti rashodi poslovanja	10.000,00		
	Aktivnost A100010 Školska kuhinja	303.340,00	303.340,00	303.340,00
	Izvor 1.1. OPĆI PRIHODI I PRIMICI	65.550,00	65.550,00	65.550,00
3	Rashodi poslovanja	65.550,00	65.550,00	65.550,00
32	Materijalni rashodi	65.550,00	65.550,00	65.550,00
322	Rashodi za materijal i energiju	65.550,00		
	Izvor 4.3.1 PRIHODI ZA POSEBNE NAMJENE - PK	92.340,00	92.340,00	92.340,00
3	Rashodi poslovanja	92.340,00	92.340,00	92.340,00
32	Materijalni rashodi	92.340,00	92.340,00	92.340,00
322	Rashodi za materijal i energiju	92.340,00		

u kunama

Broj konta	VRSTA RASHODA / IZDATAKA	1	2	3
		Plan 2020.	Projekcija 2021.	Projekcija 2022.
	Izvor 5.2.14 POMOĆI - AGENCIJA ZA PLAĆANJA U POLJOPRIVREDI, RAZMINIRANJE	24.000,00	24.000,00	24.000,00
3	Rashodi poslovanja	24.000,00	24.000,00	24.000,00
32	Materijalni rashodi	24.000,00	24.000,00	24.000,00
322	Rashodi za materijal i energiju	24.000,00		
	Izvor 5.2.9 POMOĆI - MINISTARSTVO ZA DEMOGRAFIJU, OBITELJ, MLADE I SOCIJALNU	55.900,00	55.900,00	55.900,00
3	Rashodi poslovanja	55.900,00	55.900,00	55.900,00
32	Materijalni rashodi	55.900,00	55.900,00	55.900,00
322	Rashodi za materijal i energiju	55.900,00		
	Izvor 5.7.1 POMOĆI IZ GRADSKIH I OPĆINSKIH PRORAČUNA - PK	65.550,00	65.550,00	65.550,00
3	Rashodi poslovanja	65.550,00	65.550,00	65.550,00
32	Materijalni rashodi	65.550,00	65.550,00	65.550,00
322	Rashodi za materijal i energiju	65.550,00		
	Aktivnost A100014 Redovni program OŠ Izvor 1.2. OPĆI PRIHODI OSNOVNE ŠKOLE	5.573.828,00	5.573.828,00	5.573.828,00
3	Rashodi poslovanja	462.358,00	462.358,00	462.358,00
32	Materijalni rashodi	454.558,00	454.558,00	454.558,00
321	Naknade troškova zaposlenima	48.843,00		
322	Rashodi za materijal i energiju	218.765,00		
323	Rashodi za usluge	162.650,00		
329	Ostali nespomenuti rashodi poslovanja	24.300,00		
34	Financijski rashodi	7.800,00	7.800,00	7.800,00
343	Ostali financijski rashodi	7.800,00		
	Izvor 3.1.1 VLASTITI PRIHODI - PK	18.490,00	18.490,00	18.490,00
3	Rashodi poslovanja	15.490,00	15.490,00	15.490,00
32	Materijalni rashodi	15.490,00	15.490,00	15.490,00
321	Naknade troškova zaposlenima	3.420,00		
322	Rashodi za materijal i energiju	5.570,00		
329	Ostali nespomenuti rashodi poslovanja	6.500,00		
4	Rashodi za nabavu nefinancijske imovine	3.000,00	3.000,00	3.000,00
42	Rashodi za nabavu proizvedene dugotrajne imovine	3.000,00	3.000,00	3.000,00
422	Postrojenja i oprema	3.000,00		
	Izvor 4.3.1 PRIHODI ZA POSEBNE NAMJENE - PK	3.520,00	3.520,00	3.520,00
3	Rashodi poslovanja	3.520,00	3.520,00	3.520,00
32	Materijalni rashodi	3.520,00	3.520,00	3.520,00
329	Ostali nespomenuti rashodi poslovanja	3.520,00		
	Izvor 5.2.2 POMOĆI - PK	5.029.020,00	5.029.020,00	5.029.020,00
3	Rashodi poslovanja	5.027.020,00	5.027.020,00	5.027.020,00
31	Rashodi za zaposlene	4.812.950,00	4.812.950,00	4.812.950,00
311	Plaće (Bruto)	3.972.320,00		
312	Ostali rashodi za zaposlene	185.380,00		
313	Doprinosi na plaće	655.250,00		

u kunama

Broj konta	VRSTA RASHODA / IZDATAKA	u kunama		
		1 Plan 2020.	2 Projekcija 2021.	3 Projekcija 2022.
32	Materijalni rashodi	214.070,00	214.070,00	214.070,00
321	Naknade troškova zaposlenima	194.570,00		
322	Rashodi za materijal i energiju	500,00		
323	Rashodi za usluge	1.000,00		
329	Ostali nespomenuti rashodi poslovanja	18.000,00		
4	Rashodi za nabavu nefinancijske imovine	2.000,00	2.000,00	2.000,00
42	Rashodi za nabavu proizvedene dugotrajne imovine	2.000,00	2.000,00	2.000,00
424	Knjige, umjetnička djela i ostale izložbene vrijednosti	2.000,00		
	Izvor 5.7.1 POMOĆI IZ GRADSKIH I OPĆINSKIH PRORAČUNA - PK	55.000,00	55.000,00	55.000,00
3	Rashodi poslovanja	35.000,00	35.000,00	35.000,00
32	Materijalni rashodi	35.000,00	35.000,00	35.000,00
321	Naknade troškova zaposlenima	5.000,00		
322	Rashodi za materijal i energiju	2.000,00		
323	Rashodi za usluge	15.000,00		
329	Ostali nespomenuti rashodi poslovanja	13.000,00		
4	Rashodi za nabavu nefinancijske imovine	20.000,00	20.000,00	20.000,00
42	Rashodi za nabavu proizvedene dugotrajne imovine	20.000,00	20.000,00	20.000,00
422	Postrojenja i oprema	20.000,00		
	Izvor 6.1.1 TEKUĆE DONACIJE - PK	5.440,00	5.440,00	5.440,00
3	Rashodi poslovanja	5.440,00	5.440,00	5.440,00
32	Materijalni rashodi	5.440,00	5.440,00	5.440,00
321	Naknade troškova zaposlenima	5.440,00		
	Aktivnost A10022 Projekti i međunarodna suradnja	90.000,00	90.000,00	90.000,00
	Izvor 5.2.3 POMOĆI EU - PK	90.000,00	90.000,00	90.000,00
3	Rashodi poslovanja	90.000,00	90.000,00	90.000,00
32	Materijalni rashodi	90.000,00	90.000,00	90.000,00
321	Naknade troškova zaposlenima	90.000,00		
	Kapitalni projekt K100002 Ulaganja u objekte školstva	41.255,00	41.255,00	41.255,00
	Izvor 1.1. OPĆI PRIHODI I PRIMICI	21.255,00	21.255,00	21.255,00
4	Rashodi za nabavu nefinancijske imovine	21.255,00	21.255,00	21.255,00
42	Rashodi za nabavu proizvedene dugotrajne imovine	21.255,00	21.255,00	21.255,00
422	Postrojenja i oprema	20.000,00		
424	Knjige, umjetnička djela i ostale izložbene vrijednosti	1.255,00		
	Izvor 1.2. OPĆI PRIHODI OSNOVNE ŠKOLE	20.000,00	20.000,00	20.000,00
3	Rashodi poslovanja	20.000,00	20.000,00	20.000,00
32	Materijalni rashodi	20.000,00	20.000,00	20.000,00
323	Rashodi za usluge	20.000,00		

u kunama

Broj konta	VRSTA RASHODA / IZDATAKA	u kunama		
		1 Plan 2020.	2 Projekcija 2021.	3 Projekcija 2022.
	Tekući projekt T100004 Osiguravanje pom. u nastavi učenicima s teškoćama	117.850,00	117.850,00	117.850,00
	Izvor 5.2.5 POMOĆI - MINISTARSTVO ZNANOSTI I OBRAZOVANJA	117.850,00	117.850,00	117.850,00
3	Rashodi poslovanja	117.850,00	117.850,00	117.850,00
31	Rashodi za zaposlene	100.120,00	100.120,00	100.120,00
311	Plaće (Bruto)	85.000,00		
312	Ostali rashodi za zaposlene	5.000,00		
313	Doprinosi na plaće	10.120,00		
32	Materijalni rashodi	17.730,00	17.730,00	17.730,00
321	Naknade troškova zaposlenima	17.730,00		
	11734 SREDNJA GLAZBENA ŠKOLA F. LHOTKA SISAK	6.389.231,00	6.389.231,00	6.389.231,00
	FUNKCIJSKA KLASIFIKACIJA 09 Obrazovanje	6.389.231,00	6.389.231,00	6.389.231,00
	Program 1001 Program javnih potreba u školstvu	6.389.231,00	6.389.231,00	6.389.231,00
	Aktivnost A100007 Školska natjecanja i smotre	26.000,00	26.000,00	26.000,00
	Izvor 1.1. OPĆI PRIHODI I PRIMICI	26.000,00	26.000,00	26.000,00
3	Rashodi poslovanja	26.000,00	26.000,00	26.000,00
32	Materijalni rashodi	26.000,00	26.000,00	26.000,00
321	Naknade troškova zaposlenima	1.000,00		
322	Rashodi za materijal i energiju	5.000,00		
329	Ostali nespomenuti rashodi poslovanja	20.000,00		
	Aktivnost A100011 Redovni program SŠ	6.201.471,00	6.201.471,00	6.201.471,00
	Izvor 1.3. OPĆI PRIHODI SREDNJE ŠKOLE	523.471,00	523.471,00	523.471,00
3	Rashodi poslovanja	523.471,00	523.471,00	523.471,00
32	Materijalni rashodi	523.471,00	523.471,00	523.471,00
321	Naknade troškova zaposlenima	290.000,00		
322	Rashodi za materijal i energiju	123.471,00		
323	Rashodi za usluge	110.000,00		
	Izvor 3.1.1 VLASTITI PRIHODI - PK	2.000,00	2.000,00	2.000,00
4	Rashodi za nabavu nefinancijske imovine	2.000,00	2.000,00	2.000,00
42	Rashodi za nabavu proizvedene dugotrajne imovine	2.000,00	2.000,00	2.000,00
422	Postrojenja i oprema	2.000,00		
	Izvor 4.3.1 PRIHODI ZA POSEBNE NAMJENE - PK	471.000,00	471.000,00	471.000,00
3	Rashodi poslovanja	328.729,00	328.729,00	328.729,00
32	Materijalni rashodi	323.729,00	323.729,00	323.729,00
321	Naknade troškova zaposlenima	67.000,00		
322	Rashodi za materijal i energiju	17.529,00		
323	Rashodi za usluge	172.200,00		
324	Naknade troškova osobama izvan radnog odnosa	15.000,00		
329	Ostali nespomenuti rashodi poslovanja	52.000,00		
34	Financijski rashodi	5.000,00	5.000,00	5.000,00
343	Ostali financijski rashodi	5.000,00		
4	Rashodi za nabavu nefinancijske imovine	142.271,00	142.271,00	142.271,00
42	Rashodi za nabavu proizvedene dugotrajne imovine	142.271,00	142.271,00	142.271,00
422	Postrojenja i oprema	142.271,00		

u kunama

Broj konta	VRSTA RASHODA / IZDATAKA	1	2	3
		Plan 2020.	Projekcija 2021.	Projekcija 2022.
	Izvor 5.2.2 POMOĆI - PK	5.160.000,00	5.160.000,00	5.160.000,00
3	Rashodi poslovanja	5.160.000,00	5.160.000,00	5.160.000,00
31	Rashodi za zaposlene	5.160.000,00	5.160.000,00	5.160.000,00
311	Plaće (Bruto)	4.326.000,00		
312	Ostali rashodi za zaposlene	150.000,00		
313	Doprinosi na plaće	684.000,00		
	Izvor 5.7.1 POMOĆI IZ GRADSKIH I OPĆINSKIH PRORAČUNA - PK	40.000,00	40.000,00	40.000,00
3	Rashodi poslovanja	10.000,00	10.000,00	10.000,00
32	Materijalni rashodi	10.000,00	10.000,00	10.000,00
322	Rashodi za materijal i energiju	0,00		
323	Rashodi za usluge	10.000,00		
4	Rashodi za nabavu nefinancijske imovine	30.000,00	30.000,00	30.000,00
42	Rashodi za nabavu proizvedene dugotrajne imovine	30.000,00	30.000,00	30.000,00
422	Postrojenja i oprema	30.000,00		
	Izvor 6.1.1 TEKUĆE DONACIJE - PK	5.000,00	5.000,00	5.000,00
4	Rashodi za nabavu nefinancijske imovine	5.000,00	5.000,00	5.000,00
42	Rashodi za nabavu proizvedene dugotrajne imovine	5.000,00	5.000,00	5.000,00
422	Postrojenja i oprema	5.000,00		
	Kapitalni projekt K100002 Ulaganja u objekte školstva	161.760,00	161.760,00	161.760,00
	Izvor 1.1. OPĆI PRIHODI I PRIMICI	161.760,00	161.760,00	161.760,00
4	Rashodi za nabavu nefinancijske imovine	161.760,00	161.760,00	161.760,00
41	Rashodi za nabavu neproizvedene dugotrajne imovine	10.000,00	10.000,00	10.000,00
412	Nematerijalna imovina	10.000,00		
42	Rashodi za nabavu proizvedene dugotrajne imovine	151.760,00	151.760,00	151.760,00
422	Postrojenja i oprema	150.000,00		
424	Knjige, umjetnička djela i ostale izložbene vrijednosti	1.760,00		
	15946 OSNOVNA ŠKOLA LUDINA	6.915.409,72	6.915.409,72	6.915.409,72
	FUNKCIJSKA KLASIFIKACIJA 09 Obrazovanje	6.915.409,72	6.915.409,72	6.915.409,72
	Program 1001 Program javnih potreba u školstvu	6.915.409,72	6.915.409,72	6.915.409,72
	Aktivnost A100007 Školska natjecanja i smotre	20.000,00	20.000,00	20.000,00
	Izvor 1.1. OPĆI PRIHODI I PRIMICI	20.000,00	20.000,00	20.000,00
3	Rashodi poslovanja	20.000,00	20.000,00	20.000,00
32	Materijalni rashodi	20.000,00	20.000,00	20.000,00
321	Naknade troškova zaposlenima	5.000,00		
322	Rashodi za materijal i energiju	5.000,00		
329	Ostali nespomenuti rashodi poslovanja	10.000,00		

u kunama

Broj konta	VRSTA RASHODA / IZDATAKA	1	2	3
		Plan 2020.	Projekcija 2021.	Projekcija 2022.
	Aktivnost A100010 Školska kuhinja	269.480,00	269.480,00	269.480,00
	Izvor 1.1. OPĆI PRIHODI I PRIMICI	28.000,00	28.000,00	28.000,00
3	Rashodi poslovanja	28.000,00	28.000,00	28.000,00
32	Materijalni rashodi	28.000,00	28.000,00	28.000,00
322	Rashodi za materijal i energiju	28.000,00		
	Izvor 4.3.1 PRIHODI ZA POSEBNE NAMJENE - PK	141.480,00	141.480,00	141.480,00
3	Rashodi poslovanja	141.480,00	141.480,00	141.480,00
32	Materijalni rashodi	141.480,00	141.480,00	141.480,00
322	Rashodi za materijal i energiju	141.480,00		
	Izvor 5.2.9 POMOĆI - MINISTARSTVO ZA DEMOGRAFIJU, OBITELJ, MLADE I SOCIJALNU	25.000,00	25.000,00	25.000,00
3	Rashodi poslovanja	25.000,00	25.000,00	25.000,00
32	Materijalni rashodi	25.000,00	25.000,00	25.000,00
322	Rashodi za materijal i energiju	25.000,00		
	Izvor 5.7.1 POMOĆI IZ GRADSKIH I OPĆINSKIH PRORAČUNA - PK	75.000,00	75.000,00	75.000,00
3	Rashodi poslovanja	75.000,00	75.000,00	75.000,00
32	Materijalni rashodi	75.000,00	75.000,00	75.000,00
322	Rashodi za materijal i energiju	75.000,00		
	Aktivnost A100014 Redovni program OŠ	6.048.918,78	6.048.918,78	6.048.918,78
	Izvor 1.1. OPĆI PRIHODI I PRIMICI	20.000,00	20.000,00	20.000,00
3	Rashodi poslovanja	20.000,00	20.000,00	20.000,00
32	Materijalni rashodi	20.000,00	20.000,00	20.000,00
322	Rashodi za materijal i energiju	5.000,00		
323	Rashodi za usluge	15.000,00		
	Izvor 1.2. OPĆI PRIHODI OSNOVNE ŠKOLE	483.146,00	483.146,00	483.146,00
3	Rashodi poslovanja	483.146,00	483.146,00	483.146,00
32	Materijalni rashodi	478.529,00	478.529,00	478.529,00
321	Naknade troškova zaposlenima	34.981,00		
322	Rashodi za materijal i energiju	233.566,00		
323	Rashodi za usluge	190.854,00		
329	Ostali nespomenuti rashodi poslovanja	19.128,00		
34	Financijski rashodi	4.617,00	4.617,00	4.617,00
343	Ostali financijski rashodi	4.617,00		
	Izvor 3.1.1 VLASTITI PRIHODI - PK	25.000,00	25.000,00	25.000,00
4	Rashodi za nabavu nefinancijske imovine	25.000,00	25.000,00	25.000,00
42	Rashodi za nabavu proizvedene dugotrajne imovine	25.000,00	25.000,00	25.000,00
422	Postrojenja i oprema	25.000,00		
	Izvor 4.3.1 PRIHODI ZA POSEBNE NAMJENE - PK	30.000,00	30.000,00	30.000,00
3	Rashodi poslovanja	30.000,00	30.000,00	30.000,00
32	Materijalni rashodi	30.000,00	30.000,00	30.000,00
329	Ostali nespomenuti rashodi poslovanja	30.000,00		

u kunama

Broj konta	VRSTA RASHODA / IZDATAKA	1	2	3
		Plan 2020.	Projekcija 2021.	Projekcija 2022.
	Izvor 5.2.2 POMOĆI - PK	5.488.272,78	5.488.272,78	5.488.272,78
3	Rashodi poslovanja	5.388.272,78	5.388.272,78	5.388.272,78
31	Rashodi za zaposlene	5.089.831,80	5.089.831,80	5.089.831,80
311	Plaće (Bruto)	4.262.648,64		
312	Ostali rashodi za zaposlene	165.863,16		
313	Doprinosi na plaće	661.320,00		
32	Materijalni rashodi	298.440,98	298.440,98	298.440,98
321	Naknade troškova zaposlenima	298.440,98		
4	Rashodi za nabavu nefinancijske imovine	100.000,00	100.000,00	100.000,00
42	Rashodi za nabavu proizvedene dugotrajne imovine	100.000,00	100.000,00	100.000,00
424	Knjige, umjetnička djela i ostale izložbene vrijednosti	100.000,00		
	Izvor 7.1.1 PRIHODI OD PRODAJE NEFINANCIJSKE IMOVINE - PK	2.500,00	2.500,00	2.500,00
4	Rashodi za nabavu nefinancijske imovine	2.500,00	2.500,00	2.500,00
42	Rashodi za nabavu proizvedene dugotrajne imovine	2.500,00	2.500,00	2.500,00
422	Postrojenja i oprema	2.500,00		
	Aktivnost A100015 Produženi boravak	220.000,00	220.000,00	220.000,00
	Izvor 4.3.1 PRIHODI ZA POSEBNE NAMJENE - PK	60.000,00	60.000,00	60.000,00
3	Rashodi poslovanja	60.000,00	60.000,00	60.000,00
32	Materijalni rashodi	60.000,00	60.000,00	60.000,00
322	Rashodi za materijal i energiju	60.000,00		
	Izvor 5.2.5 POMOĆI - MINISTARSTVO ZNANOSTI I OBRAZOVANJA	160.000,00	160.000,00	160.000,00
3	Rashodi poslovanja	160.000,00	160.000,00	160.000,00
31	Rashodi za zaposlene	135.000,00	135.000,00	135.000,00
311	Plaće (Bruto)	100.000,00		
312	Ostali rashodi za zaposlene	10.000,00		
313	Doprinosi na plaće	25.000,00		
32	Materijalni rashodi	25.000,00	25.000,00	25.000,00
322	Rashodi za materijal i energiju	15.000,00		
323	Rashodi za usluge	10.000,00		
	Aktivnost A100022 Projekti i međunarodna suradnja	110.000,00	110.000,00	110.000,00
	Izvor 1.1. OPĆI PRIHODI I PRIMICI	10.000,00	10.000,00	10.000,00
3	Rashodi poslovanja	10.000,00	10.000,00	10.000,00
32	Materijalni rashodi	10.000,00	10.000,00	10.000,00
329	Ostali nespomenuti rashodi poslovanja	10.000,00		
	Izvor 5.2.2 POMOĆI - PK	100.000,00	100.000,00	100.000,00
3	Rashodi poslovanja	100.000,00	100.000,00	100.000,00
32	Materijalni rashodi	100.000,00	100.000,00	100.000,00
321	Naknade troškova zaposlenima	100.000,00		

u kunama

Broj konta	VRSTA RASHODA / IZDATAKA	1	2	3
		Plan 2020.	Projekcija 2021.	Projekcija 2022.
	Kapitalni projekt K100002 Ulaganja u objekte školstva	57.700,94	57.700,94	57.700,94
	Izvor 1.1. OPĆI PRIHODI I PRIMICI	14.700,94	14.700,94	14.700,94
4	Rashodi za nabavu nefinancijske imovine	14.700,94	14.700,94	14.700,94
42	Rashodi za nabavu proizvedene dugotrajne imovine	14.700,94	14.700,94	14.700,94
422	Postrojenja i oprema	13.495,94		
424	Knjige, umjetnička djela i ostale izložbene vrijednosti	1.205,00		
	Izvor 1.2. OPĆI PRIHODI OSNOVNE ŠKOLE	43.000,00	43.000,00	43.000,00
3	Rashodi poslovanja	43.000,00	43.000,00	43.000,00
32	Materijalni rashodi	43.000,00	43.000,00	43.000,00
323	Rashodi za usluge	43.000,00		
	Tekući projekt T100004 Osiguravanje pomoćnika u nastavi učenicima s teškoćama	189.310,00	189.310,00	189.310,00
	Izvor 5.2.5 POMOĆI - MINISTARSTVO ZNANOSTI I OBRAZOVANJA	189.310,00	189.310,00	189.310,00
3	Rashodi poslovanja	189.310,00	189.310,00	189.310,00
31	Rashodi za zaposlene	176.700,00	176.700,00	176.700,00
311	Plaće (Bruto)	140.000,00		
312	Ostali rashodi za zaposlene	13.000,00		
313	Doprinosi na plaće	23.700,00		
32	Materijalni rashodi	12.610,00	12.610,00	12.610,00
321	Naknade troškova zaposlenima	11.810,00		
323	Rashodi za usluge	800,00		
	15954 OSNOVNA ŠKOLA POPOVAČA	10.184.250,00	10.184.250,00	10.184.250,00
	FUNKCIJSKA KLASIFIKACIJA 09 Obrazovanje	10.184.250,00	10.184.250,00	10.184.250,00
	Program 1001 Program javnih potreba u školstvu	10.184.250,00	10.184.250,00	10.184.250,00
	Aktivnost A100007 Školska natjecanja i smotre	51.000,00	51.000,00	51.000,00
	Izvor 1.1. OPĆI PRIHODI I PRIMICI	51.000,00	51.000,00	51.000,00
3	Rashodi poslovanja	51.000,00	51.000,00	51.000,00
32	Materijalni rashodi	51.000,00	51.000,00	51.000,00
321	Naknade troškova zaposlenima	3.000,00		
322	Rashodi za materijal i energiju	8.000,00		
329	Ostali nespomenuti rashodi poslovanja	40.000,00		
	Aktivnost A100010 Školska kuhinja	412.000,00	412.000,00	412.000,00
	Izvor 1.1. OPĆI PRIHODI I PRIMICI	50.000,00	50.000,00	50.000,00
3	Rashodi poslovanja	50.000,00	50.000,00	50.000,00
32	Materijalni rashodi	50.000,00	50.000,00	50.000,00
322	Rashodi za materijal i energiju	50.000,00		
	Izvor 4.3.1 PRIHODI ZA POSEBNE NAMJENE - PK	210.000,00	210.000,00	210.000,00
3	Rashodi poslovanja	210.000,00	210.000,00	210.000,00
32	Materijalni rashodi	210.000,00	210.000,00	210.000,00
322	Rashodi za materijal i energiju	200.000,00		
323	Rashodi za usluge	10.000,00		

u kunama

Broj konta	VRSTA RASHODA / IZDATAKA	1	2	3
		Plan 2020.	Projekcija 2021.	Projekcija 2022.
	Izvor 5.2.14 POMOĆI - AGENCIJA ZA PLAĆANJA U POLJOPRIVREDI, RAZMINIRANJE	22.000,00	22.000,00	22.000,00
3	Rashodi poslovanja	22.000,00	22.000,00	22.000,00
32	Materijalni rashodi	22.000,00	22.000,00	22.000,00
322	Rashodi za materijal i energiju	22.000,00		
	Izvor 5.2.9 POMOĆI - MINISTARSTVO ZA DEMOGRAFIJU, OBITELJ, MLADE I SOCIJALNU	60.000,00	60.000,00	60.000,00
3	Rashodi poslovanja	60.000,00	60.000,00	60.000,00
32	Materijalni rashodi	60.000,00	60.000,00	60.000,00
322	Rashodi za materijal i energiju	60.000,00		
	Izvor 5.7.1 POMOĆI IZ GRADSKIH I OPĆINSKIH PRORAČUNA - PK	70.000,00	70.000,00	70.000,00
3	Rashodi poslovanja	60.000,00	60.000,00	60.000,00
32	Materijalni rashodi	60.000,00	60.000,00	60.000,00
322	Rashodi za materijal i energiju	55.000,00		
323	Rashodi za usluge	5.000,00		
4	Rashodi za nabavu nefinancijske imovine	10.000,00	10.000,00	10.000,00
42	Rashodi za nabavu proizvedene dugotrajne imovine	10.000,00	10.000,00	10.000,00
422	Postrojenja i oprema	10.000,00		
	Aktivnost A100014 Redovni program OŠ Izvor 1.1. OPĆI PRIHODI I PRIMICI	9.081.250,00	9.081.250,00	9.081.250,00
		25.000,00	25.000,00	25.000,00
3	Rashodi poslovanja	25.000,00	25.000,00	25.000,00
32	Materijalni rashodi	25.000,00	25.000,00	25.000,00
322	Rashodi za materijal i energiju	5.000,00		
323	Rashodi za usluge	20.000,00		
	Izvor 1.2. OPĆI PRIHODI OSNOVNE ŠKOLE	874.600,00	874.600,00	874.600,00
3	Rashodi poslovanja	874.600,00	874.600,00	874.600,00
32	Materijalni rashodi	861.100,00	861.100,00	861.100,00
321	Naknade troškova zaposlenima	45.000,00		
322	Rashodi za materijal i energiju	500.000,00		
323	Rashodi za usluge	298.000,00		
329	Ostali nespomenuti rashodi poslovanja	18.100,00		
34	Financijski rashodi	13.500,00	13.500,00	13.500,00
343	Ostali financijski rashodi	13.500,00		
	Izvor 3.1.1 VLASTITI PRIHODI - PK	26.900,00	26.900,00	26.900,00
3	Rashodi poslovanja	10.900,00	10.900,00	10.900,00
32	Materijalni rashodi	10.300,00	10.300,00	10.300,00
322	Rashodi za materijal i energiju	4.900,00		
323	Rashodi za usluge	4.300,00		
329	Ostali nespomenuti rashodi poslovanja	1.100,00		
34	Financijski rashodi	600,00	600,00	600,00
343	Ostali financijski rashodi	600,00		
4	Rashodi za nabavu nefinancijske imovine	16.000,00	16.000,00	16.000,00
42	Rashodi za nabavu proizvedene dugotrajne imovine	16.000,00	16.000,00	16.000,00
422	Postrojenja i oprema	16.000,00		

u kunama

Broj konta	VRSTA RASHODA / IZDATAKA	u kunama		
		1 Plan 2020.	2 Projekcija 2021.	3 Projekcija 2022.
	Izvor 4.3.1 PRIHODI ZA POSEBNE NAMJENE - PK	40.000,00	40.000,00	40.000,00
3	Rashodi poslovanja	40.000,00	40.000,00	40.000,00
32	Materijalni rashodi	40.000,00	40.000,00	40.000,00
329	Ostali nespomenuti rashodi poslovanja	40.000,00		
	Izvor 5.2.1 POMOĆI - HZZ - PK	14.000,00	14.000,00	14.000,00
3	Rashodi poslovanja	14.000,00	14.000,00	14.000,00
32	Materijalni rashodi	14.000,00	14.000,00	14.000,00
324	Naknade troškova osobama izvan radnog odnosa	14.000,00		
	Izvor 5.2.2 POMOĆI - PK	7.797.300,00	7.797.300,00	7.797.300,00
3	Rashodi poslovanja	7.791.300,00	7.791.300,00	7.791.300,00
31	Rashodi za zaposlene	7.430.800,00	7.430.800,00	7.430.800,00
311	Plaće (Bruto)	6.147.000,00		
312	Ostali rashodi za zaposlene	293.800,00		
313	Doprinosi na plaće	990.000,00		
32	Materijalni rashodi	360.500,00	360.500,00	360.500,00
321	Naknade troškova zaposlenima	313.500,00		
329	Ostali nespomenuti rashodi poslovanja	47.000,00		
4	Rashodi za nabavu nefinancijske imovine	6.000,00	6.000,00	6.000,00
42	Rashodi za nabavu proizvedene dugotrajne imovine	6.000,00	6.000,00	6.000,00
424	Knjige, umjetnička djela i ostale izložbene vrijednosti	6.000,00		
	Izvor 5.7.1 POMOĆI IZ GRADSKIH I OPĆINSKIH PRORAČUNA - PK	295.000,00	295.000,00	295.000,00
3	Rashodi poslovanja	265.000,00	265.000,00	265.000,00
31	Rashodi za zaposlene	15.000,00	15.000,00	15.000,00
312	Ostali rashodi za zaposlene	15.000,00		
32	Materijalni rashodi	250.000,00	250.000,00	250.000,00
322	Rashodi za materijal i energiju	5.000,00		
323	Rashodi za usluge	240.000,00		
329	Ostali nespomenuti rashodi poslovanja	5.000,00		
4	Rashodi za nabavu nefinancijske imovine	30.000,00	30.000,00	30.000,00
42	Rashodi za nabavu proizvedene dugotrajne imovine	30.000,00	30.000,00	30.000,00
422	Postrojenja i oprema	20.000,00		
424	Knjige, umjetnička djela i ostale izložbene vrijednosti	10.000,00		
	Izvor 6.1.1 TEKUĆE DONACIJE - PK	6.000,00	6.000,00	6.000,00
3	Rashodi poslovanja	6.000,00	6.000,00	6.000,00
32	Materijalni rashodi	6.000,00	6.000,00	6.000,00
321	Naknade troškova zaposlenima	500,00		
322	Rashodi za materijal i energiju	4.500,00		
329	Ostali nespomenuti rashodi poslovanja	1.000,00		

u kunama

Broj konta	VRSTA RASHODA / IZDATAKA	1	2	3
		Plan 2020.	Projekcija 2021.	Projekcija 2022.
	Izvor 7.1.1 PRIHODI OD PRODAJE NEFINANCIJSKE IMOVINE - PK	2.450,00	2.450,00	2.450,00
4	Rashodi za nabavu nefinancijske imovine	2.450,00	2.450,00	2.450,00
42	Rashodi za nabavu proizvedene dugotrajne imovine	2.450,00	2.450,00	2.450,00
422	Postrojenja i oprema	2.450,00		
	Aktivnost A100015 Produženi boravak	197.000,00	197.000,00	197.000,00
	Izvor 1.1. OPĆI PRIHODI I PRIMICI	68.500,00	68.500,00	68.500,00
3	Rashodi poslovanja	68.500,00	68.500,00	68.500,00
31	Rashodi za zaposlene	65.500,00	65.500,00	65.500,00
311	Plaće (Bruto)	55.000,00		
312	Ostali rashodi za zaposlene	1.500,00		
313	Doprinosi na plaće	9.000,00		
32	Materijalni rashodi	3.000,00	3.000,00	3.000,00
321	Naknade troškova zaposlenima	3.000,00		
	Izvor 4.3.1 PRIHODI ZA POSEBNE NAMJENE - PK	60.000,00	60.000,00	60.000,00
3	Rashodi poslovanja	60.000,00	60.000,00	60.000,00
32	Materijalni rashodi	60.000,00	60.000,00	60.000,00
322	Rashodi za materijal i energiju	60.000,00		
	Izvor 5.7.1 POMOĆI IZ GRADSKIH I OPĆINSKIH PRORAČUNA - PK	68.500,00	68.500,00	68.500,00
3	Rashodi poslovanja	68.500,00	68.500,00	68.500,00
31	Rashodi za zaposlene	65.500,00	65.500,00	65.500,00
311	Plaće (Bruto)	55.000,00		
312	Ostali rashodi za zaposlene	1.500,00		
313	Doprinosi na plaće	9.000,00		
32	Materijalni rashodi	3.000,00	3.000,00	3.000,00
321	Naknade troškova zaposlenima	3.000,00		
	Kapitalni projekt K100002 Ulaganja u objekte školstva	152.000,00	152.000,00	152.000,00
	Izvor 1.1. OPĆI PRIHODI I PRIMICI	52.000,00	52.000,00	52.000,00
4	Rashodi za nabavu nefinancijske imovine	52.000,00	52.000,00	52.000,00
42	Rashodi za nabavu proizvedene dugotrajne imovine	52.000,00	52.000,00	52.000,00
422	Postrojenja i oprema	50.000,00		
424	Knjige, umjetnička djela i ostale izložbene vrijednosti	2.000,00		
	Izvor 1.2. OPĆI PRIHODI OSNOVNE ŠKOLE	100.000,00	100.000,00	100.000,00
3	Rashodi poslovanja	100.000,00	100.000,00	100.000,00
32	Materijalni rashodi	100.000,00	100.000,00	100.000,00
323	Rashodi za usluge	100.000,00		
	Tekući projekt T100004 Osiguravanje pomoćnika u nastavi učenicima s teškoćama	291.000,00	291.000,00	291.000,00
	Izvor 5.2.5 POMOĆI - MINISTARSTVO ZNANOSTI I OBRAZOVANJA	183.000,00	183.000,00	183.000,00

u kunama

Broj konta	VRSTA RASHODA / IZDATAKA	1	2	3
		Plan 2020.	Projekcija 2021.	Projekcija 2022.
3	Rashodi poslovanja	183.000,00	183.000,00	183.000,00
31	Rashodi za zaposlene	173.000,00	173.000,00	173.000,00
311	Plaće (Bruto)	140.000,00		
312	Ostali rashodi za zaposlene	10.000,00		
313	Doprinosi na plaće	23.000,00		
32	Materijalni rashodi	10.000,00	10.000,00	10.000,00
321	Naknade troškova zaposlenima	10.000,00		
	Izvor 5.7.1 POMOĆI IZ GRADSKIH I OPĆINSKIH PRORAČUNA - PK	108.000,00	108.000,00	108.000,00
3	Rashodi poslovanja	108.000,00	108.000,00	108.000,00
31	Rashodi za zaposlene	98.000,00	98.000,00	98.000,00
311	Plaće (Bruto)	79.000,00		
312	Ostali rashodi za zaposlene	6.000,00		
313	Doprinosi na plaće	13.000,00		
32	Materijalni rashodi	10.000,00	10.000,00	10.000,00
321	Naknade troškova zaposlenima	10.000,00		
	17056 SREDNJA ŠKOLA T. UJEVIĆA KUTINA FUNKCIJSKA KLASIFIKACIJA 09 Obrazovanje Program 1001 Program javnih potreba u školstvu	7.447.725,00	7.447.725,00	7.447.725,00
	Aktivnost A100007 Školska natjecanja i smotre	25.000,00	25.000,00	25.000,00
	Izvor 1.1. OPĆI PRIHODI I PRIMICI	25.000,00	25.000,00	25.000,00
3	Rashodi poslovanja	25.000,00	25.000,00	25.000,00
32	Materijalni rashodi	25.000,00	25.000,00	25.000,00
321	Naknade troškova zaposlenima	6.000,00		
322	Rashodi za materijal i energiju	4.000,00		
329	Ostali nespomenuti rashodi poslovanja	15.000,00		
	Aktivnost A100011 Redovni program SŠ Izvor 1.1. OPĆI PRIHODI I PRIMICI	7.390.475,00	7.390.475,00	7.390.475,00
		14.500,00	14.500,00	14.500,00
3	Rashodi poslovanja	14.500,00	14.500,00	14.500,00
32	Materijalni rashodi	14.500,00	14.500,00	14.500,00
321	Naknade troškova zaposlenima	10.000,00		
323	Rashodi za usluge	4.500,00		
	Izvor 1.3. OPĆI PRIHODI SREDNJE ŠKOLE	714.067,00	714.067,00	714.067,00
3	Rashodi poslovanja	714.067,00	714.067,00	714.067,00
32	Materijalni rashodi	709.067,00	709.067,00	709.067,00
321	Naknade troškova zaposlenima	203.000,00		
322	Rashodi za materijal i energiju	374.912,00		
323	Rashodi za usluge	127.345,00		
329	Ostali nespomenuti rashodi poslovanja	3.810,00		
34	Financijski rashodi	5.000,00	5.000,00	5.000,00
343	Ostali financijski rashodi	5.000,00		
	Izvor 3.1.1 VLASTITI PRIHODI - PK	100.010,00	100.010,00	100.010,00
3	Rashodi poslovanja	70.010,00	70.010,00	70.010,00
32	Materijalni rashodi	66.000,00	66.000,00	66.000,00
321	Naknade troškova zaposlenima	18.000,00		

u kunama

Broj konta	VRSTA RASHODA / IZDATAKA	1	2	3
		Plan 2020.	Projekcija 2021.	Projekcija 2022.
322	Rashodi za materijal i energiju	25.000,00		
323	Rashodi za usluge	17.500,00		
329	Ostali nespomenuti rashodi poslovanja	5.500,00		
34	Financijski rashodi	1.010,00	1.010,00	1.010,00
343	Ostali financijski rashodi	1.010,00		
37	Naknade građanima i kućanstvima na temelju osiguranja i druge naknade	3.000,00	3.000,00	3.000,00
372	Ostale naknade građanima i kućanstvima iz proračuna	3.000,00		
4	Rashodi za nabavu nefinancijske imovine	30.000,00	30.000,00	30.000,00
42	Rashodi za nabavu proizvedene dugotrajne imovine	30.000,00	30.000,00	30.000,00
422	Postrojenja i oprema	20.000,00		
424	Knjige, umjetnička djela i ostale izložbene vrijednosti	10.000,00		
	Izvor 4.3.1 PRIHODI ZA POSEBNE NAMJENE - PK	55.000,00	55.000,00	55.000,00
3	Rashodi poslovanja	55.000,00	55.000,00	55.000,00
32	Materijalni rashodi	55.000,00	55.000,00	55.000,00
321	Naknade troškova zaposlenima	10.000,00		
323	Rashodi za usluge	35.000,00		
329	Ostali nespomenuti rashodi poslovanja	10.000,00		
	Izvor 5.2.2 POMOĆI - PK	6.502.398,00	6.502.398,00	6.502.398,00
3	Rashodi poslovanja	6.502.398,00	6.502.398,00	6.502.398,00
31	Rashodi za zaposlene	6.470.398,00	6.470.398,00	6.470.398,00
311	Plaće (Bruto)	5.409.867,70		
312	Ostali rashodi za zaposlene	180.277,13		
313	Doprinosi na plaće	880.253,17		
32	Materijalni rashodi	32.000,00	32.000,00	32.000,00
323	Rashodi za usluge	2.000,00		
329	Ostali nespomenuti rashodi poslovanja	30.000,00		
	Izvor 6.2.1 KAPITALNE DONACIJA - PK	3.000,00	3.000,00	3.000,00
4	Rashodi za nabavu nefinancijske imovine	3.000,00	3.000,00	3.000,00
42	Rashodi za nabavu proizvedene dugotrajne imovine	3.000,00	3.000,00	3.000,00
422	Postrojenja i oprema	2.000,00		
424	Knjige, umjetnička djela i ostale izložbene vrijednosti	1.000,00		
	Izvor 7.1.1 PRIHODI OD PRODAJE NEFINANCIJSKE IMOVINE - PK	1.500,00	1.500,00	1.500,00
3	Rashodi poslovanja	1.500,00	1.500,00	1.500,00
32	Materijalni rashodi	1.500,00	1.500,00	1.500,00
322	Rashodi za materijal i energiju	1.500,00		
	Kapitalni projekt K100002 Ulaganja u objekte školstva	32.250,00	32.250,00	32.250,00
	Izvor 1.1. OPĆI PRIHODI I PRIMICI	22.250,00	22.250,00	22.250,00

u kunama

Broj konta	VRSTA RASHODA / IZDATAKA	1	2	3
		Plan 2020.	Projekcija 2021.	Projekcija 2022.
4	Rashodi za nabavu nefinancijske imovine	22.250,00	22.250,00	22.250,00
42	Rashodi za nabavu proizvedene dugotrajne imovine	22.250,00	22.250,00	22.250,00
422	Postrojenja i oprema	20.000,00		
424	Knjige, umjetnička djela i ostale izložbene vrijednosti	2.250,00		
	Izvor 1.3. OPĆI PRIHODI SREDNJE ŠKOLE	10.000,00	10.000,00	10.000,00
3	Rashodi poslovanja	10.000,00	10.000,00	10.000,00
32	Materijalni rashodi	10.000,00	10.000,00	10.000,00
323	Rashodi za usluge	10.000,00		
	17064 TEHNIČKA ŠKOLA KUTINA	7.949.125,00	7.949.125,00	7.949.125,00
	FUNKCIJSKA KLASIFIKACIJA 09 Obrazovanje	7.949.125,00	7.949.125,00	7.949.125,00
	Program 1001 Program javnih potreba u školstvu	7.949.125,00	7.949.125,00	7.949.125,00
	Aktivnost A100007 Školska natjecanja i smotre	2.000,00	2.000,00	2.000,00
	Izvor 1.1. OPĆI PRIHODI I PRIMICI	2.000,00	2.000,00	2.000,00
3	Rashodi poslovanja	2.000,00	2.000,00	2.000,00
32	Materijalni rashodi	2.000,00	2.000,00	2.000,00
321	Naknade troškova zaposlenima	2.000,00		
	Aktivnost A100010 Školska kuhinja	15.000,00	15.000,00	15.000,00
	Izvor 5.2.14 POMOĆI - AGENCIJA ZA PLAĆANJA U POLJOPRIVREDI, RAZMINIRANJE	15.000,00	15.000,00	15.000,00
3	Rashodi poslovanja	15.000,00	15.000,00	15.000,00
32	Materijalni rashodi	15.000,00	15.000,00	15.000,00
322	Rashodi za materijal i energiju	15.000,00		
	Aktivnost A100011 Redovni program SŠ	7.815.570,00	7.815.570,00	7.815.570,00
	Izvor 1.1. OPĆI PRIHODI I PRIMICI	4.500,00	4.500,00	4.500,00
3	Rashodi poslovanja	4.500,00	4.500,00	4.500,00
32	Materijalni rashodi	4.500,00	4.500,00	4.500,00
323	Rashodi za usluge	4.500,00		
	Izvor 1.3. OPĆI PRIHODI SREDNJE ŠKOLE	966.700,00	966.700,00	966.700,00
3	Rashodi poslovanja	966.700,00	966.700,00	966.700,00
32	Materijalni rashodi	962.200,00	962.200,00	962.200,00
321	Naknade troškova zaposlenima	266.000,00		
322	Rashodi za materijal i energiju	472.850,00		
323	Rashodi za usluge	210.260,00		
329	Ostali nespomenuti rashodi poslovanja	13.090,00		
34	Financijski rashodi	4.500,00	4.500,00	4.500,00
343	Ostali financijski rashodi	4.500,00		
	Izvor 3.1.1 VLASTITI PRIHODI - PK	78.400,00	78.400,00	78.400,00
3	Rashodi poslovanja	57.520,00	57.520,00	57.520,00
32	Materijalni rashodi	54.920,00	54.920,00	54.920,00
321	Naknade troškova zaposlenima	3.950,00		
322	Rashodi za materijal i energiju	36.670,00		
323	Rashodi za usluge	8.710,00		
324	Naknade troškova osobama izvan radnog odnosa	500,00		
329	Ostali nespomenuti rashodi poslovanja	5.090,00		

u kunama

Broj konta	VRSTA RASHODA / IZDATAKA	1	2	3
		Plan 2020.	Projekcija 2021.	Projekcija 2022.
34	Financijski rashodi	2.600,00	2.600,00	2.600,00
343	Ostali financijski rashodi	2.600,00		
4	Rashodi za nabavu nefinancijske imovine	20.880,00	20.880,00	20.880,00
42	Rashodi za nabavu proizvedene dugotrajne imovine	20.880,00	20.880,00	20.880,00
422	Postrojenja i oprema	20.880,00		
	Izvor 4.3.1 PRIHODI ZA POSEBNE NAMJENE - PK	21.000,00	21.000,00	21.000,00
3	Rashodi poslovanja	21.000,00	21.000,00	21.000,00
32	Materijalni rashodi	21.000,00	21.000,00	21.000,00
321	Naknade troškova zaposlenima	1.000,00		
322	Rashodi za materijal i energiju	5.000,00		
323	Rashodi za usluge	4.000,00		
329	Ostali nespomenuti rashodi poslovanja	11.000,00		
	Izvor 5.2.2 POMOĆI - PK	6.730.500,00	6.730.500,00	6.730.500,00
3	Rashodi poslovanja	6.730.500,00	6.730.500,00	6.730.500,00
31	Rashodi za zaposlene	6.702.000,00	6.702.000,00	6.702.000,00
311	Plaće (Bruto)	5.601.000,00		
312	Ostali rashodi za zaposlene	228.000,00		
313	Doprinosi na plaće	873.000,00		
32	Materijalni rashodi	28.500,00	28.500,00	28.500,00
321	Naknade troškova zaposlenima	6.500,00		
322	Rashodi za materijal i energiju	2.000,00		
323	Rashodi za usluge	3.000,00		
329	Ostali nespomenuti rashodi poslovanja	17.000,00		
	Izvor 6.1.1 TEKUĆE DONACIJE - PK	4.800,00	4.800,00	4.800,00
3	Rashodi poslovanja	1.000,00	1.000,00	1.000,00
32	Materijalni rashodi	1.000,00	1.000,00	1.000,00
322	Rashodi za materijal i energiju	1.000,00		
4	Rashodi za nabavu nefinancijske imovine	3.800,00	3.800,00	3.800,00
42	Rashodi za nabavu proizvedene dugotrajne imovine	3.800,00	3.800,00	3.800,00
422	Postrojenja i oprema	2.800,00		
424	Knjige, umjetnička djela i ostale izložbene vrijednosti	1.000,00		
	Izvor 7.1.1 PRIHODI OD PRODAJE NEFINANCIJSKE IMOVINE - PK	9.670,00	9.670,00	9.670,00
4	Rashodi za nabavu nefinancijske imovine	9.670,00	9.670,00	9.670,00
42	Rashodi za nabavu proizvedene dugotrajne imovine	9.670,00	9.670,00	9.670,00
424	Knjige, umjetnička djela i ostale izložbene vrijednosti	9.670,00		
	Kapitalni projekt K100002 Ulaganja u objekte školstva	116.555,00	116.555,00	116.555,00
	Izvor 1.1. OPĆI PRIHODI I PRIMICI	16.555,00	16.555,00	16.555,00

u kunama

Broj konta	VRSTA RASHODA / IZDATAKA	1	2	3
		Plan 2020.	Projekcija 2021.	Projekcija 2022.
4	Rashodi za nabavu nefinancijske imovine	16.555,00	16.555,00	16.555,00
42	Rashodi za nabavu proizvedene dugotrajne imovine	16.555,00	16.555,00	16.555,00
422	Postrojenja i oprema	15.000,00		
424	Knjige, umjetnička djela i ostale izložbene vrijednosti	1.555,00		
	Izvor 1.3. OPĆI PRIHODI SREDNJE ŠKOLE	100.000,00	100.000,00	100.000,00
3	Rashodi poslovanja	100.000,00	100.000,00	100.000,00
32	Materijalni rashodi	100.000,00	100.000,00	100.000,00
323	Rashodi za usluge	100.000,00		
	19134 SREDNJA ŠKOLA TOPUSKO	6.349.390,37	6.349.390,37	6.349.390,37
	FUNKCIJSKA KLASIFIKACIJA 09 Obrazovanje	6.349.390,37	6.349.390,37	6.349.390,37
	Program 1001 Program javnih potreba u školstvu	6.349.390,37	6.349.390,37	6.349.390,37
	Aktivnost A100007 Školska natjecanja i smotre	15.500,00	15.500,00	15.500,00
	Izvor 1.1. OPĆI PRIHODI I PRIMICI	15.500,00	15.500,00	15.500,00
3	Rashodi poslovanja	15.500,00	15.500,00	15.500,00
32	Materijalni rashodi	15.500,00	15.500,00	15.500,00
321	Naknade troškova zaposlenima	3.500,00		
322	Rashodi za materijal i energiju	2.000,00		
329	Ostali nespomenuti rashodi poslovanja	10.000,00		
	Aktivnost A100010 Školska kuhinja	174.173,28	174.173,28	174.173,28
	Izvor 3.1.1 VLASTITI PRIHODI - PK	80.000,00	80.000,00	80.000,00
3	Rashodi poslovanja	80.000,00	80.000,00	80.000,00
32	Materijalni rashodi	80.000,00	80.000,00	80.000,00
322	Rashodi za materijal i energiju	18.000,00		
323	Rashodi za usluge	12.000,00		
329	Ostali nespomenuti rashodi poslovanja	50.000,00		
	Izvor 4.3.1 PRIHODI ZA POSEBNE NAMJENE - PK	60.000,00	60.000,00	60.000,00
3	Rashodi poslovanja	60.000,00	60.000,00	60.000,00
32	Materijalni rashodi	60.000,00	60.000,00	60.000,00
323	Rashodi za usluge	10.000,00		
329	Ostali nespomenuti rashodi poslovanja	50.000,00		
	Izvor 5.2.14 POMOĆI - AGENCIJA ZA PLAĆANJA U POLJOPRIVREDI, RAZMINIRANJE	24.173,28	24.173,28	24.173,28
3	Rashodi poslovanja	24.173,28	24.173,28	24.173,28
32	Materijalni rashodi	24.173,28	24.173,28	24.173,28
322	Rashodi za materijal i energiju	24.173,28		
	Izvor 5.7.1 POMOĆI IZ GRADSKIH I OPĆINSKIH PRORAČUNA - PK	10.000,00	10.000,00	10.000,00
3	Rashodi poslovanja	10.000,00	10.000,00	10.000,00
32	Materijalni rashodi	10.000,00	10.000,00	10.000,00
329	Ostali nespomenuti rashodi poslovanja	10.000,00		

u kunama

Broj konta	VRSTA RASHODA / IZDATAKA	u kunama		
		1 Plan 2020.	2 Projekcija 2021.	3 Projekcija 2022.
	Aktivnost A100011 Redovni program SŠ	6.068.373,00	6.068.373,00	6.068.373,00
	Izvor 1.1. OPĆI PRIHODI I PRIMICI	59.000,00	59.000,00	59.000,00
3	Rashodi poslovanja	59.000,00	59.000,00	59.000,00
32	Materijalni rashodi	59.000,00	59.000,00	59.000,00
321	Naknade troškova zaposlenima	40.000,00		
322	Rashodi za materijal i energiju	4.000,00		
323	Rashodi za usluge	15.000,00		
	Izvor 1.3. OPĆI PRIHODI SREDNJE ŠKOLE	858.950,00	858.950,00	858.950,00
3	Rashodi poslovanja	858.950,00	858.950,00	858.950,00
32	Materijalni rashodi	855.950,00	855.950,00	855.950,00
321	Naknade troškova zaposlenima	445.000,00		
322	Rashodi za materijal i energiju	253.600,00		
323	Rashodi za usluge	127.900,00		
329	Ostali nespomenuti rashodi poslovanja	29.450,00		
34	Financijski rashodi	3.000,00	3.000,00	3.000,00
343	Ostali financijski rashodi	3.000,00		
	Izvor 5.2.2 POMOĆI - PK	5.150.423,00	5.150.423,00	5.150.423,00
3	Rashodi poslovanja	5.150.423,00	5.150.423,00	5.150.423,00
31	Rashodi za zaposlene	5.150.423,00	5.150.423,00	5.150.423,00
311	Plaće (Bruto)	4.225.493,00		
312	Ostali rashodi za zaposlene	200.500,00		
313	Doprinosi na plaće	724.430,00		
	Kapitalni projekt K100002 Ulaganja u objekte školstva	91.344,09	91.344,09	91.344,09
	Izvor 1.1. OPĆI PRIHODI I PRIMICI	51.344,09	51.344,09	51.344,09
4	Rashodi za nabavu nefinancijske imovine	51.344,09	51.344,09	51.344,09
42	Rashodi za nabavu proizvedene dugotrajne imovine	51.344,09	51.344,09	51.344,09
422	Postrojenja i oprema	50.000,00		
424	Knjige, umjetnička djela i ostale izložbene vrijednosti	1.344,09		
	Izvor 1.3. OPĆI PRIHODI SREDNJE ŠKOLE	40.000,00	40.000,00	40.000,00
3	Rashodi poslovanja	40.000,00	40.000,00	40.000,00
32	Materijalni rashodi	40.000,00	40.000,00	40.000,00
323	Rashodi za usluge	40.000,00		
	19327 SREDNJA ŠKOLA I. TRNSKOG H. KOSTAJNICA	5.164.678,00	5.164.678,00	5.164.678,00
	FUNKCIJSKA KLASIFIKACIJA 09 Obrazovanje	5.164.678,00	5.164.678,00	5.164.678,00
	Program 1001 Program javnih potreba u školstvu	5.164.678,00	5.164.678,00	5.164.678,00
	Aktivnost A100007 Školska natjecanja i smotre	6.000,00	6.000,00	6.000,00
	Izvor 1.1. OPĆI PRIHODI I PRIMICI	6.000,00	6.000,00	6.000,00
3	Rashodi poslovanja	6.000,00	6.000,00	6.000,00
32	Materijalni rashodi	6.000,00	6.000,00	6.000,00
321	Naknade troškova zaposlenima	2.500,00		
322	Rashodi za materijal i energiju	2.500,00		
329	Ostali nespomenuti rashodi poslovanja	1.000,00		

u kunama

Broj konta	VRSTA RASHODA / IZDATAKA	1	2	3
		Plan 2020.	Projekcija 2021.	Projekcija 2022.
	Aktivnost A100011 Redovni program SŠ	4.986.344,00	4.986.344,00	4.986.344,00
	Izvor 1.1. OPĆI PRIHODI I PRIMICI	15.000,00	15.000,00	15.000,00
3	Rashodi poslovanja	15.000,00	15.000,00	15.000,00
32	Materijalni rashodi	15.000,00	15.000,00	15.000,00
322	Rashodi za materijal i energiju	5.000,00		
323	Rashodi za usluge	10.000,00		
	Izvor 1.3. OPĆI PRIHODI SREDNJE ŠKOLE	583.370,00	583.370,00	583.370,00
3	Rashodi poslovanja	583.370,00	583.370,00	583.370,00
32	Materijalni rashodi	580.670,00	580.670,00	580.670,00
321	Naknade troškova zaposlenima	294.000,00		
322	Rashodi za materijal i energiju	152.500,00		
323	Rashodi za usluge	115.420,00		
329	Ostali nespomenuti rashodi poslovanja	18.750,00		
34	Financijski rashodi	2.700,00	2.700,00	2.700,00
343	Ostali financijski rashodi	2.700,00		
	Izvor 3.1.1 VLASTITI PRIHODI - PK	38.000,00	38.000,00	38.000,00
3	Rashodi poslovanja	15.000,00	15.000,00	15.000,00
32	Materijalni rashodi	15.000,00	15.000,00	15.000,00
321	Naknade troškova zaposlenima	1.500,00		
322	Rashodi za materijal i energiju	11.500,00		
323	Rashodi za usluge	1.000,00		
329	Ostali nespomenuti rashodi poslovanja	1.000,00		
4	Rashodi za nabavu nefinancijske imovine	23.000,00	23.000,00	23.000,00
42	Rashodi za nabavu proizvedene dugotrajne imovine	23.000,00	23.000,00	23.000,00
422	Postrojenja i oprema	22.000,00		
424	Knjige, umjetnička djela i ostale izložbene vrijednosti	1.000,00		
	Izvor 4.3.1 PRIHODI ZA POSEBNE NAMJENE - PK	24.000,00	24.000,00	24.000,00
3	Rashodi poslovanja	24.000,00	24.000,00	24.000,00
32	Materijalni rashodi	24.000,00	24.000,00	24.000,00
323	Rashodi za usluge	20.000,00		
329	Ostali nespomenuti rashodi poslovanja	4.000,00		
	Izvor 5.2.2 POMOĆI - PK	4.309.974,00	4.309.974,00	4.309.974,00
3	Rashodi poslovanja	4.309.974,00	4.309.974,00	4.309.974,00
31	Rashodi za zaposlene	4.286.374,00	4.286.374,00	4.286.374,00
311	Plaće (Bruto)	3.595.600,00		
312	Ostali rashodi za zaposlene	97.500,00		
313	Doprinosi na plaće	593.274,00		
32	Materijalni rashodi	23.600,00	23.600,00	23.600,00
321	Naknade troškova zaposlenima	1.600,00		
322	Rashodi za materijal i energiju	500,00		
323	Rashodi za usluge	21.200,00		
329	Ostali nespomenuti rashodi poslovanja	300,00		

u kunama

Broj konta	VRSTA RASHODA / IZDATAKA	1	2	3
		Plan 2020.	Projekcija 2021.	Projekcija 2022.
	Izvor 6.1.1 TEKUĆE DONACIJE - PK	10.000,00	10.000,00	10.000,00
3	Rashodi poslovanja	10.000,00	10.000,00	10.000,00
32	Materijalni rashodi	10.000,00	10.000,00	10.000,00
321	Naknade troškova zaposlenima	6.000,00		
322	Rashodi za materijal i energiju	3.000,00		
329	Ostali nespomenuti rashodi poslovanja	1.000,00		
	Izvor 6.2.1 KAPITALNE DONACIJA - PK	6.000,00	6.000,00	6.000,00
4	Rashodi za nabavu nefinancijske imovine	6.000,00	6.000,00	6.000,00
42	Rashodi za nabavu proizvedene dugotrajne imovine	6.000,00	6.000,00	6.000,00
422	Postrojenja i oprema	5.000,00		
424	Knjige, umjetnička djela i ostale izložbene vrijednosti	1.000,00		
	Aktivnost A100022 Projekti i međunarodna suradnja	10.000,00	10.000,00	10.000,00
	Izvor 5.2.2 POMOĆI - PK	10.000,00	10.000,00	10.000,00
3	Rashodi poslovanja	10.000,00	10.000,00	10.000,00
32	Materijalni rashodi	10.000,00	10.000,00	10.000,00
321	Naknade troškova zaposlenima	1.500,00		
323	Rashodi za usluge	4.500,00		
329	Ostali nespomenuti rashodi poslovanja	4.000,00		
	Kapitalni projekt K100002 Ulaganja u objekte školstva	41.122,00	41.122,00	41.122,00
	Izvor 1.1. OPĆI PRIHODI I PRIMICI	21.122,00	21.122,00	21.122,00
4	Rashodi za nabavu nefinancijske imovine	21.122,00	21.122,00	21.122,00
42	Rashodi za nabavu proizvedene dugotrajne imovine	21.122,00	21.122,00	21.122,00
422	Postrojenja i oprema	20.000,00		
424	Knjige, umjetnička djela i ostale izložbene vrijednosti	1.122,00		
	Izvor 1.3. OPĆI PRIHODI SREDNJE ŠKOLE	20.000,00	20.000,00	20.000,00
3	Rashodi poslovanja	20.000,00	20.000,00	20.000,00
32	Materijalni rashodi	20.000,00	20.000,00	20.000,00
323	Rashodi za usluge	20.000,00		
	Tekući projekt T100004 Osiguravanje pomoćnika u nastavi učenicima s teškoćama	121.212,00	121.212,00	121.212,00
	Izvor 5.2.5 POMOĆI - MINISTARSTVO ZNANOSTI I OBRAZOVANJA	121.212,00	121.212,00	121.212,00
3	Rashodi poslovanja	121.212,00	121.212,00	121.212,00
31	Rashodi za zaposlene	119.212,00	119.212,00	119.212,00
311	Plaće (Bruto)	98.036,00		
312	Ostali rashodi za zaposlene	5.000,00		
313	Doprinosi na plaće	16.176,00		
32	Materijalni rashodi	2.000,00	2.000,00	2.000,00
321	Naknade troškova zaposlenima	2.000,00		

u kunama

Broj konta	VRSTA RASHODA / IZDATAKA	1	2	3
		Plan 2020.	Projekcija 2021.	Projekcija 2022.
	19335 SREDNJA ŠKOLA NOVSKA	7.487.513,00	7.487.513,00	7.487.513,00
	FUNKCIJSKA KLASIFIKACIJA 09 Obrazovanje	7.487.513,00	7.487.513,00	7.487.513,00
	Program 1001 Program javnih potreba u školstvu	7.487.513,00	7.487.513,00	7.487.513,00
	Aktivnost A100007 Školska natjecanja i smotre	13.500,00	13.500,00	13.500,00
	Izvor 1.1. OPĆI PRIHODI I PRIMICI	13.500,00	13.500,00	13.500,00
3	Rashodi poslovanja	13.500,00	13.500,00	13.500,00
32	Materijalni rashodi	13.500,00	13.500,00	13.500,00
321	Naknade troškova zaposlenima	6.500,00		
322	Rashodi za materijal i energiju	2.000,00		
329	Ostali nespomenuti rashodi poslovanja	5.000,00		
	Aktivnost A100010 Školska kuhinja	15.000,00	15.000,00	15.000,00
	Izvor 5.2.14 POMOĆI - AGENCIJA ZA PLAĆANJA U POLJOPRIVREDI, RAZMINIRANJE	15.000,00	15.000,00	15.000,00
3	Rashodi poslovanja	15.000,00	15.000,00	15.000,00
32	Materijalni rashodi	15.000,00	15.000,00	15.000,00
322	Rashodi za materijal i energiju	15.000,00		
	Aktivnost A100011 Redovni program SŠ	7.378.409,00	7.378.409,00	7.378.409,00
	Izvor 1.1. OPĆI PRIHODI I PRIMICI	65.000,00	65.000,00	65.000,00
3	Rashodi poslovanja	65.000,00	65.000,00	65.000,00
32	Materijalni rashodi	65.000,00	65.000,00	65.000,00
322	Rashodi za materijal i energiju	5.000,00		
323	Rashodi za usluge	60.000,00		
	Izvor 1.3. OPĆI PRIHODI SREDNJE ŠKOLE	689.735,00	689.735,00	689.735,00
3	Rashodi poslovanja	689.735,00	689.735,00	689.735,00
32	Materijalni rashodi	686.335,00	686.335,00	686.335,00
321	Naknade troškova zaposlenima	149.787,00		
322	Rashodi za materijal i energiju	374.994,00		
323	Rashodi za usluge	149.504,00		
329	Ostali nespomenuti rashodi poslovanja	12.050,00		
34	Financijski rashodi	3.400,00	3.400,00	3.400,00
343	Ostali financijski rashodi	3.400,00		
	Izvor 3.1.1 VLASTITI PRIHODI - PK	130.100,00	130.100,00	130.100,00
3	Rashodi poslovanja	105.100,00	105.100,00	105.100,00
31	Rashodi za zaposlene	7.715,00	7.715,00	7.715,00
311	Plaće (Bruto)	6.680,00		
313	Doprinosi na plaće	1.035,00		
32	Materijalni rashodi	97.385,00	97.385,00	97.385,00
322	Rashodi za materijal i energiju	30.765,00		
323	Rashodi za usluge	54.000,00		
329	Ostali nespomenuti rashodi poslovanja	12.620,00		
4	Rashodi za nabavu nefinancijske imovine	25.000,00	25.000,00	25.000,00
42	Rashodi za nabavu proizvedene dugotrajne imovine	25.000,00	25.000,00	25.000,00
422	Postrojenja i oprema	20.000,00		
424	Knjige, umjetnička djela i ostale izložbene vrijednosti	5.000,00		

u kunama

Broj konta	VRSTA RASHODA / IZDATAKA	1	2	3
		Plan 2020.	Projekcija 2021.	Projekcija 2022.
	Izvor 4.3.1 PRIHODI ZA POSEBNE NAMJENE - PK	43.675,00	43.675,00	43.675,00
3	Rashodi poslovanja	40.975,00	40.975,00	40.975,00
32	Materijalni rashodi	40.975,00	40.975,00	40.975,00
322	Rashodi za materijal i energiju	5.525,00		
323	Rashodi za usluge	5.050,00		
329	Ostali nespomenuti rashodi poslovanja	30.400,00		
4	Rashodi za nabavu nefinancijske imovine	2.700,00	2.700,00	2.700,00
42	Rashodi za nabavu proizvedene dugotrajne imovine	2.700,00	2.700,00	2.700,00
424	Knjige, umjetnička djela i ostale izložbene vrijednosti	2.700,00		
	Izvor 4.3.3 PRIHODI ZA POSEBNE NAMJENE VIŠAK - PK	10.000,00	10.000,00	10.000,00
3	Rashodi poslovanja	5.000,00	5.000,00	5.000,00
32	Materijalni rashodi	5.000,00	5.000,00	5.000,00
322	Rashodi za materijal i energiju	5.000,00		
4	Rashodi za nabavu nefinancijske imovine	5.000,00	5.000,00	5.000,00
42	Rashodi za nabavu proizvedene dugotrajne imovine	5.000,00	5.000,00	5.000,00
422	Postrojenja i oprema	5.000,00		
	Izvor 5.2.2 POMOĆI - PK	6.395.629,00	6.395.629,00	6.395.629,00
3	Rashodi poslovanja	6.395.629,00	6.395.629,00	6.395.629,00
31	Rashodi za zaposlene	6.395.629,00	6.395.629,00	6.395.629,00
311	Plaće (Bruto)	5.366.046,00		
312	Ostali rashodi za zaposlene	180.000,00		
313	Doprinosi na plaće	849.583,00		
	Izvor 5.7.1 POMOĆI IZ GRADSKIH I OPĆINSKIH PRORAČUNA - PK	25.000,00	25.000,00	25.000,00
3	Rashodi poslovanja	25.000,00	25.000,00	25.000,00
32	Materijalni rashodi	25.000,00	25.000,00	25.000,00
322	Rashodi za materijal i energiju	10.000,00		
323	Rashodi za usluge	15.000,00		
	Izvor 6.1.1 TEKUĆE DONACIJE - PK	11.500,00	11.500,00	11.500,00
3	Rashodi poslovanja	11.500,00	11.500,00	11.500,00
32	Materijalni rashodi	11.500,00	11.500,00	11.500,00
321	Naknade troškova zaposlenima	1.500,00		
322	Rashodi za materijal i energiju	10.000,00		
	Izvor 6.2.1 KAPITALNE DONACIJA - PK	5.000,00	5.000,00	5.000,00
4	Rashodi za nabavu nefinancijske imovine	5.000,00	5.000,00	5.000,00
42	Rashodi za nabavu proizvedene dugotrajne imovine	5.000,00	5.000,00	5.000,00
422	Postrojenja i oprema	2.500,00		
424	Knjige, umjetnička djela i ostale izložbene vrijednosti	2.500,00		

u kunama

Broj konta	VRSTA RASHODA / IZDATAKA	1	2	3
		Plan 2020.	Projekcija 2021.	Projekcija 2022.
	Izvor 7.1.1 PRIHODI OD PRODAJE NEFINANCIJSKE IMOVINE - PK	2.770,00	2.770,00	2.770,00
4	Rashodi za nabavu nefinancijske imovine	2.770,00	2.770,00	2.770,00
42	Rashodi za nabavu proizvedene dugotrajne imovine	2.770,00	2.770,00	2.770,00
424	Knjige, umjetnička djela i ostale izložbene vrijednosti	2.770,00		
	Kapitalni projekt K100002 Ulaganja u objekte školstva	31.400,00	31.400,00	31.400,00
	Izvor 1.1. OPĆI PRIHODI I PRIMICI	21.400,00	21.400,00	21.400,00
4	Rashodi za nabavu nefinancijske imovine	21.400,00	21.400,00	21.400,00
42	Rashodi za nabavu proizvedene dugotrajne imovine	21.400,00	21.400,00	21.400,00
422	Postrojenja i oprema	20.000,00		
424	Knjige, umjetnička djela i ostale izložbene vrijednosti	1.400,00		
	Izvor 1.3. OPĆI PRIHODI SREDNJE ŠKOLE	10.000,00	10.000,00	10.000,00
3	Rashodi poslovanja	10.000,00	10.000,00	10.000,00
32	Materijalni rashodi	10.000,00	10.000,00	10.000,00
323	Rashodi za usluge	10.000,00		
	Tekući projekt T100004 Osiguravanje pomoćnika u nastavi učenicima s teškoćama	49.204,00	49.204,00	49.204,00
	Izvor 5.2.5 POMOĆI - MINISTARSTVO ZNANOSTI I OBRAZOVANJA	49.204,00	49.204,00	49.204,00
3	Rashodi poslovanja	49.204,00	49.204,00	49.204,00
31	Rashodi za zaposlene	45.204,00	45.204,00	45.204,00
311	Plaće (Bruto)	36.973,00		
312	Ostali rashodi za zaposlene	2.500,00		
313	Doprinosi na plaće	5.731,00		
32	Materijalni rashodi	4.000,00	4.000,00	4.000,00
321	Naknade troškova zaposlenima	3.500,00		
323	Rashodi za usluge	500,00		
	19343 SREDNJA ŠKOLA PETRINJA	9.086.890,00	9.086.890,00	9.086.890,00
	FUNKCIJSKA KLASIFIKACIJA 09 Obrazovanje	9.086.890,00	9.086.890,00	9.086.890,00
	Program 1001 Program javnih potreba u školstvu	9.086.890,00	9.086.890,00	9.086.890,00
	Aktivnost A100007 Školska natjecanja i smotre	16.200,00	16.200,00	16.200,00
	Izvor 1.1. OPĆI PRIHODI I PRIMICI	16.200,00	16.200,00	16.200,00
3	Rashodi poslovanja	16.200,00	16.200,00	16.200,00
32	Materijalni rashodi	16.200,00	16.200,00	16.200,00
321	Naknade troškova zaposlenima	4.000,00		
322	Rashodi za materijal i energiju	2.200,00		
329	Ostali nespomenuti rashodi poslovanja	10.000,00		
	Aktivnost A100010 Školska kuhinja	12.000,00	12.000,00	12.000,00
	Izvor 5.2.14 POMOĆI - AGENCIJA ZA PLAĆANJA U POLJOPRIVREDI, RAZMINIRANJE	12.000,00	12.000,00	12.000,00
3	Rashodi poslovanja	12.000,00	12.000,00	12.000,00
32	Materijalni rashodi	12.000,00	12.000,00	12.000,00
322	Rashodi za materijal i energiju	12.000,00		

u kunama

Broj konta	VRSTA RASHODA / IZDATAKA	u kunama		
		1 Plan 2020.	2 Projekcija 2021.	3 Projekcija 2022.
	Aktivnost A100011 Redovni program SŠ	8.914.040,00	8.914.040,00	8.914.040,00
	Izvor 1.1. OPĆI PRIHODI I PRIMICI	55.500,00	55.500,00	55.500,00
3	Rashodi poslovanja	55.500,00	55.500,00	55.500,00
32	Materijalni rashodi	55.500,00	55.500,00	55.500,00
321	Naknade troškova zaposlenima	50.000,00		
323	Rashodi za usluge	5.500,00		
	Izvor 1.3. OPĆI PRIHODI SREDNJE ŠKOLE	686.540,00	686.540,00	686.540,00
3	Rashodi poslovanja	686.540,00	686.540,00	686.540,00
32	Materijalni rashodi	683.540,00	683.540,00	683.540,00
321	Naknade troškova zaposlenima	276.730,00		
322	Rashodi za materijal i energiju	197.000,00		
323	Rashodi za usluge	163.100,00		
329	Ostali nespomenuti rashodi poslovanja	46.710,00		
34	Financijski rashodi	3.000,00	3.000,00	3.000,00
343	Ostali financijski rashodi	3.000,00		
	Izvor 3.1.1 VLASTITI PRIHODI - PK	80.000,00	80.000,00	80.000,00
3	Rashodi poslovanja	60.000,00	60.000,00	60.000,00
32	Materijalni rashodi	60.000,00	60.000,00	60.000,00
322	Rashodi za materijal i energiju	40.000,00		
323	Rashodi za usluge	20.000,00		
4	Rashodi za nabavu nefinancijske imovine	20.000,00	20.000,00	20.000,00
42	Rashodi za nabavu proizvedene dugotrajne imovine	20.000,00	20.000,00	20.000,00
422	Postrojenja i oprema	20.000,00		
	Izvor 5.2.2 POMOĆI - PK	8.092.000,00	8.092.000,00	8.092.000,00
3	Rashodi poslovanja	8.092.000,00	8.092.000,00	8.092.000,00
31	Rashodi za zaposlene	8.052.800,00	8.052.800,00	8.052.800,00
311	Plaće (Bruto)	6.758.003,00		
312	Ostali rashodi za zaposlene	200.000,00		
313	Doprinosi na plaće	1.094.797,00		
32	Materijalni rashodi	39.200,00	39.200,00	39.200,00
322	Rashodi za materijal i energiju	39.200,00		
	Kapitalni projekt K100002 Ulaganja u objekte školstva	43.500,00	43.500,00	43.500,00
	Izvor 1.1. OPĆI PRIHODI I PRIMICI	23.500,00	23.500,00	23.500,00
4	Rashodi za nabavu nefinancijske imovine	23.500,00	23.500,00	23.500,00
42	Rashodi za nabavu proizvedene dugotrajne imovine	23.500,00	23.500,00	23.500,00
422	Postrojenja i oprema	20.000,00		
424	Knjige, umjetnička djela i ostale izložbene vrijednosti	3.500,00		
	Izvor 1.3. OPĆI PRIHODI SREDNJE ŠKOLE	20.000,00	20.000,00	20.000,00
3	Rashodi poslovanja	20.000,00	20.000,00	20.000,00
32	Materijalni rashodi	20.000,00	20.000,00	20.000,00
323	Rashodi za usluge	20.000,00		

u kunama

Broj konta	VRSTA RASHODA / IZDATAKA	1	2	3
		Plan 2020.	Projekcija 2021.	Projekcija 2022.
	Tekući projekt T100004 Osiguravanje pomoćnika u nastavi učenicima s teškoćama	101.150,00	101.150,00	101.150,00
	Izvor 5.2.5 POMOĆI - MINISTARSTVO ZNANOSTI I OBRAZOVANJA	101.150,00	101.150,00	101.150,00
3	Rashodi poslovanja	101.150,00	101.150,00	101.150,00
31	Rashodi za zaposlene	92.150,00	92.150,00	92.150,00
311	Plaće (Bruto)	75.000,00		
312	Ostali rashodi za zaposlene	5.000,00		
313	Doprinosi na plaće	12.150,00		
32	Materijalni rashodi	9.000,00	9.000,00	9.000,00
321	Naknade troškova zaposlenima	9.000,00		
	19351 INDUSTRIJSKO - OBRTNIČKA ŠKOLA SISAK	8.394.825,00	8.394.825,00	8.394.825,00
	FUNKCIJSKA KLASIFIKACIJA 09 Obrazovanje	8.394.825,00	8.394.825,00	8.394.825,00
	Program 1001 Program javnih potreba u školstvu	8.394.825,00	8.394.825,00	8.394.825,00
	Aktivnost A100007 Školska natjecanja i smotre	2.000,00	2.000,00	2.000,00
	Izvor 1.1. OPĆI PRIHODI I PRIMICI	2.000,00	2.000,00	2.000,00
3	Rashodi poslovanja	2.000,00	2.000,00	2.000,00
32	Materijalni rashodi	2.000,00	2.000,00	2.000,00
321	Naknade troškova zaposlenima	2.000,00		
	Aktivnost A100010 Školska kuhinja	15.000,00	15.000,00	15.000,00
	Izvor 5.2.14 POMOĆI - AGENCIJA ZA PLAĆANJA U POLJOPRIVREDI, RAZMINIRANJE	15.000,00	15.000,00	15.000,00
3	Rashodi poslovanja	15.000,00	15.000,00	15.000,00
32	Materijalni rashodi	15.000,00	15.000,00	15.000,00
322	Rashodi za materijal i energiju	15.000,00		
	Aktivnost A100011 Redovni program SŠ	7.875.825,00	7.875.825,00	7.875.825,00
	Izvor 1.1. OPĆI PRIHODI I PRIMICI	407.000,00	407.000,00	407.000,00
3	Rashodi poslovanja	407.000,00	407.000,00	407.000,00
31	Rashodi za zaposlene	132.000,00	132.000,00	132.000,00
311	Plaće (Bruto)	132.000,00		
32	Materijalni rashodi	275.000,00	275.000,00	275.000,00
322	Rashodi za materijal i energiju	25.000,00		
323	Rashodi za usluge	250.000,00		
	Izvor 1.3. OPĆI PRIHODI SREDNJE ŠKOLE	1.598.625,00	1.598.625,00	1.598.625,00
3	Rashodi poslovanja	1.598.625,00	1.598.625,00	1.598.625,00
32	Materijalni rashodi	1.593.625,00	1.593.625,00	1.593.625,00
321	Naknade troškova zaposlenima	219.545,00		
322	Rashodi za materijal i energiju	1.138.633,00		
323	Rashodi za usluge	225.447,00		
329	Ostali nespomenuti rashodi poslovanja	10.000,00		
34	Financijski rashodi	5.000,00	5.000,00	5.000,00
343	Ostali financijski rashodi	5.000,00		

u kunama

Broj konta	VRSTA RASHODA / IZDATAKA	1	2	3
		Plan 2020.	Projekcija 2021.	Projekcija 2022.
	Izvor 3.1.1 VLASTITI PRIHODI - PK	480.200,00	480.200,00	480.200,00
3	Rashodi poslovanja	305.600,00	305.600,00	305.600,00
31	Rashodi za zaposlene	40.760,00	40.760,00	40.760,00
311	Plaće (Bruto)	40.760,00		
32	Materijalni rashodi	264.740,00	264.740,00	264.740,00
321	Naknade troškova zaposlenima	19.750,00		
322	Rashodi za materijal i energiju	118.000,00		
323	Rashodi za usluge	59.495,00		
329	Ostali nespomenuti rashodi poslovanja	67.495,00		
34	Financijski rashodi	100,00	100,00	100,00
343	Ostali financijski rashodi	100,00		
4	Rashodi za nabavu nefinancijske imovine	174.600,00	174.600,00	174.600,00
42	Rashodi za nabavu proizvedene dugotrajne imovine	174.600,00	174.600,00	174.600,00
422	Postrojenja i oprema	24.200,00		
423	Prijevozna sredstva	150.000,00		
424	Knjige, umjetnička djela i ostale izložbene vrijednosti	400,00		
	Izvor 5.2.2 POMOĆI - PK	5.350.000,00	5.350.000,00	5.350.000,00
3	Rashodi poslovanja	5.350.000,00	5.350.000,00	5.350.000,00
31	Rashodi za zaposlene	5.350.000,00	5.350.000,00	5.350.000,00
311	Plaće (Bruto)	4.400.000,00		
312	Ostali rashodi za zaposlene	224.000,00		
313	Doprinosi na plaće	726.000,00		
	Izvor 6.1.1 TEKUĆE DONACIJE - PK	40.000,00	40.000,00	40.000,00
3	Rashodi poslovanja	40.000,00	40.000,00	40.000,00
32	Materijalni rashodi	40.000,00	40.000,00	40.000,00
322	Rashodi za materijal i energiju	30.000,00		
329	Ostali nespomenuti rashodi poslovanja	10.000,00		
	Kapitalni projekt K100002 Ulaganja u objekte školstva	502.000,00	502.000,00	502.000,00
	Izvor 1.1. OPĆI PRIHODI I PRIMICI	452.000,00	452.000,00	452.000,00
4	Rashodi za nabavu nefinancijske imovine	452.000,00	452.000,00	452.000,00
42	Rashodi za nabavu proizvedene dugotrajne imovine	452.000,00	452.000,00	452.000,00
421	Građevinski objekti	400.000,00		
422	Postrojenja i oprema	50.000,00		
424	Knjige, umjetnička djela i ostale izložbene vrijednosti	2.000,00		
	Izvor 1.3. OPĆI PRIHODI SREDNJE ŠKOLE	50.000,00	50.000,00	50.000,00
3	Rashodi poslovanja	50.000,00	50.000,00	50.000,00
32	Materijalni rashodi	50.000,00	50.000,00	50.000,00
323	Rashodi za usluge	50.000,00		
	19360 GIMNAZIJA SISAK	9.279.450,00	9.279.450,00	9.279.450,00
	FUNKCIJSKA KLASIFIKACIJA 09 Obrazovanje	9.279.450,00	9.279.450,00	9.279.450,00
	Program 1001 Program javnih potreba u školstvu	9.279.450,00	9.279.450,00	9.279.450,00

u kunama

Broj konta	VRSTA RASHODA / IZDATAKA	1	2	3
		Plan 2020.	Projekcija 2021.	Projekcija 2022.
	Aktivnost A100007 Školska natjecanja i smotre	30.000,00	30.000,00	30.000,00
	Izvor 1.1. OPĆI PRIHODI I PRIMICI	30.000,00	30.000,00	30.000,00
3	Rashodi poslovanja	30.000,00	30.000,00	30.000,00
32	Materijalni rashodi	30.000,00	30.000,00	30.000,00
321	Naknade troškova zaposlenima	5.000,00		
322	Rashodi za materijal i energiju	5.000,00		
329	Ostali nespomenuti rashodi poslovanja	20.000,00		
	Aktivnost A100010 Školska kuhinja	15.000,00	15.000,00	15.000,00
	Izvor 5.2.14 POMOĆI - AGENCIJA ZA PLAĆANJA U POLJOPRIVREDI, RAZMINIRANJE	15.000,00	15.000,00	15.000,00
3	Rashodi poslovanja	15.000,00	15.000,00	15.000,00
32	Materijalni rashodi	15.000,00	15.000,00	15.000,00
322	Rashodi za materijal i energiju	15.000,00		
	Aktivnost A100011 Redovni program SŠ	8.931.950,00	8.931.950,00	8.931.950,00
	Izvor 1.1. OPĆI PRIHODI I PRIMICI	50.000,00	50.000,00	50.000,00
3	Rashodi poslovanja	30.000,00	30.000,00	30.000,00
32	Materijalni rashodi	30.000,00	30.000,00	30.000,00
323	Rashodi za usluge	30.000,00		
4	Rashodi za nabavu nefinancijske imovine	20.000,00	20.000,00	20.000,00
41	Rashodi za nabavu neproizvedene dugotrajne imovine	20.000,00	20.000,00	20.000,00
412	Nematerijalna imovina	20.000,00		
	Izvor 1.3. OPĆI PRIHODI SREDNJE ŠKOLE	681.900,00	681.900,00	681.900,00
3	Rashodi poslovanja	681.900,00	681.900,00	681.900,00
32	Materijalni rashodi	678.700,00	678.700,00	678.700,00
321	Naknade troškova zaposlenima	191.000,00		
322	Rashodi za materijal i energiju	279.000,00		
323	Rashodi za usluge	175.500,00		
329	Ostali nespomenuti rashodi poslovanja	33.200,00		
34	Financijski rashodi	3.200,00	3.200,00	3.200,00
343	Ostali financijski rashodi	3.200,00		
	Izvor 3.1.1 VLASTITI PRIHODI - PK	21.050,00	21.050,00	21.050,00
3	Rashodi poslovanja	19.550,00	19.550,00	19.550,00
32	Materijalni rashodi	19.550,00	19.550,00	19.550,00
322	Rashodi za materijal i energiju	600,00		
323	Rashodi za usluge	3.652,00		
329	Ostali nespomenuti rashodi poslovanja	15.298,00		
4	Rashodi za nabavu nefinancijske imovine	1.500,00	1.500,00	1.500,00
42	Rashodi za nabavu proizvedene dugotrajne imovine	1.500,00	1.500,00	1.500,00
422	Postrojenja i oprema	1.000,00		
424	Knjige, umjetnička djela i ostale izložbene vrijednosti	500,00		

u kunama

Broj konta	VRSTA RASHODA / IZDATAKA	1	2	3
		Plan 2020.	Projekcija 2021.	Projekcija 2022.
	Izvor 4.3.1 PRIHODI ZA POSEBNE NAMJENE - PK	200.000,00	200.000,00	200.000,00
3	Rashodi poslovanja	200.000,00	200.000,00	200.000,00
32	Materijalni rashodi	200.000,00	200.000,00	200.000,00
321	Naknade troškova zaposlenima	50.000,00		
322	Rashodi za materijal i energiju	300,00		
323	Rashodi za usluge	120.000,00		
329	Ostali nespomenuti rashodi poslovanja	29.700,00		
	Izvor 5.2.2 POMOĆI - PK	7.962.000,00	7.962.000,00	7.962.000,00
3	Rashodi poslovanja	7.957.000,00	7.957.000,00	7.957.000,00
31	Rashodi za zaposlene	7.900.000,00	7.900.000,00	7.900.000,00
311	Plaće (Bruto)	6.500.000,00		
312	Ostali rashodi za zaposlene	300.000,00		
313	Doprinosi na plaće	1.100.000,00		
32	Materijalni rashodi	57.000,00	57.000,00	57.000,00
321	Naknade troškova zaposlenima	5.000,00		
323	Rashodi za usluge	35.500,00		
329	Ostali nespomenuti rashodi poslovanja	16.500,00		
4	Rashodi za nabavu nefinancijske imovine	5.000,00	5.000,00	5.000,00
42	Rashodi za nabavu proizvedene dugotrajne imovine	5.000,00	5.000,00	5.000,00
424	Knjige, umjetnička djela i ostale izložbene vrijednosti	5.000,00		
	Izvor 6.1.1 TEKUĆE DONACIJE - PK	14.000,00	14.000,00	14.000,00
3	Rashodi poslovanja	11.000,00	11.000,00	11.000,00
32	Materijalni rashodi	11.000,00	11.000,00	11.000,00
321	Naknade troškova zaposlenima	4.000,00		
322	Rashodi za materijal i energiju	700,00		
329	Ostali nespomenuti rashodi poslovanja	6.300,00		
4	Rashodi za nabavu nefinancijske imovine	3.000,00	3.000,00	3.000,00
42	Rashodi za nabavu proizvedene dugotrajne imovine	3.000,00	3.000,00	3.000,00
424	Knjige, umjetnička djela i ostale izložbene vrijednosti	3.000,00		
	Izvor 7.1.1 PRIHODI OD PRODAJE NEFINANCIJSKE IMOVINE - PK	3.000,00	3.000,00	3.000,00
3	Rashodi poslovanja	3.000,00	3.000,00	3.000,00
32	Materijalni rashodi	3.000,00	3.000,00	3.000,00
322	Rashodi za materijal i energiju	3.000,00		
	Aktivnost A100022 Projekti i međunarodna suradnja	100.000,00	100.000,00	100.000,00
	Izvor 1.1. OPĆI PRIHODI I PRIMICI	100.000,00	100.000,00	100.000,00
3	Rashodi poslovanja	100.000,00	100.000,00	100.000,00
32	Materijalni rashodi	100.000,00	100.000,00	100.000,00
329	Ostali nespomenuti rashodi poslovanja	100.000,00		

u kunama

Broj konta	VRSTA RASHODA / IZDATAKA	1	2	3
		Plan 2020.	Projekcija 2021.	Projekcija 2022.
	Kapitalni projekt K100002 Ulaganja u objekte školstva	202.500,00	202.500,00	202.500,00
	Izvor 1.1. OPĆI PRIHODI I PRIMICI	2.500,00	2.500,00	2.500,00
4	Rashodi za nabavu nefinancijske imovine	2.500,00	2.500,00	2.500,00
42	Rashodi za nabavu proizvedene dugotrajne imovine	2.500,00	2.500,00	2.500,00
424	Knjige, umjetnička djela i ostale izložbene vrijednosti	2.500,00		
	Izvor 1.3. OPĆI PRIHODI SREDNJE ŠKOLE	200.000,00	200.000,00	200.000,00
3	Rashodi poslovanja	200.000,00	200.000,00	200.000,00
32	Materijalni rashodi	200.000,00	200.000,00	200.000,00
323	Rashodi za usluge	200.000,00		
	19378 SREDNJA ŠKOLA VIKTOROVAC SISAK	8.497.750,00	8.497.750,00	8.497.750,00
	FUNKCIJSKA KLASIFIKACIJA 09 Obrazovanje	8.497.750,00	8.497.750,00	8.497.750,00
	Program 1001 Program javnih potreba u školstvu	8.497.750,00	8.497.750,00	8.497.750,00
	Aktivnost A100007 Školska natjecanja i smotre	56.000,00	56.000,00	56.000,00
	Izvor 1.1. OPĆI PRIHODI I PRIMICI	56.000,00	56.000,00	56.000,00
3	Rashodi poslovanja	56.000,00	56.000,00	56.000,00
32	Materijalni rashodi	56.000,00	56.000,00	56.000,00
321	Naknade troškova zaposlenima	3.000,00		
322	Rashodi za materijal i energiju	3.000,00		
329	Ostali nespomenuti rashodi poslovanja	50.000,00		
	Aktivnost A100011 Redovni program SŠ	7.556.650,00	7.556.650,00	7.556.650,00
	Izvor 1.1. OPĆI PRIHODI I PRIMICI	5.000,00	5.000,00	5.000,00
3	Rashodi poslovanja	5.000,00	5.000,00	5.000,00
32	Materijalni rashodi	5.000,00	5.000,00	5.000,00
323	Rashodi za usluge	5.000,00		
	Izvor 1.3. OPĆI PRIHODI SREDNJE ŠKOLE	930.650,00	930.650,00	930.650,00
3	Rashodi poslovanja	930.650,00	930.650,00	930.650,00
32	Materijalni rashodi	920.650,00	920.650,00	920.650,00
321	Naknade troškova zaposlenima	278.000,00		
322	Rashodi za materijal i energiju	434.150,00		
323	Rashodi za usluge	182.000,00		
329	Ostali nespomenuti rashodi poslovanja	26.500,00		
34	Financijski rashodi	10.000,00	10.000,00	10.000,00
343	Ostali financijski rashodi	10.000,00		
	Izvor 4.3.1 PRIHODI ZA POSEBNE NAMJENE - PK	50.000,00	50.000,00	50.000,00
3	Rashodi poslovanja	50.000,00	50.000,00	50.000,00
32	Materijalni rashodi	50.000,00	50.000,00	50.000,00
321	Naknade troškova zaposlenima	6.000,00		
322	Rashodi za materijal i energiju	20.000,00		
323	Rashodi za usluge	15.000,00		
329	Ostali nespomenuti rashodi poslovanja	9.000,00		

u kunama

Broj konta	VRSTA RASHODA / IZDATAKA	1	2	3
		Plan 2020.	Projekcija 2021.	Projekcija 2022.
	Izvor 5.2.2 POMOĆI - PK	6.555.200,00	6.555.200,00	6.555.200,00
3	Rashodi poslovanja	6.555.200,00	6.555.200,00	6.555.200,00
31	Rashodi za zaposlene	6.226.200,00	6.226.200,00	6.226.200,00
311	Plaće (Bruto)	4.475.800,00		
312	Ostali rashodi za zaposlene	950.250,00		
313	Doprinosi na plaće	800.150,00		
32	Materijalni rashodi	329.000,00	329.000,00	329.000,00
321	Naknade troškova zaposlenima	4.000,00		
323	Rashodi za usluge	325.000,00		
	Izvor 6.1.1 TEKUĆE DONACIJE - PK	15.000,00	15.000,00	15.000,00
3	Rashodi poslovanja	15.000,00	15.000,00	15.000,00
32	Materijalni rashodi	15.000,00	15.000,00	15.000,00
321	Naknade troškova zaposlenima	12.000,00		
329	Ostali nespomenuti rashodi poslovanja	3.000,00		
	Izvor 7.1.1 PRIHODI OD PRODAJE NEFINANCIJSKE IMOVINE - PK	800,00	800,00	800,00
3	Rashodi poslovanja	800,00	800,00	800,00
32	Materijalni rashodi	800,00	800,00	800,00
323	Rashodi za usluge	800,00		
	Aktivnost A100012 Učenička zadruga	100,00	100,00	100,00
	Izvor 3.1.1 VLASTITI PRIHODI - PK	100,00	100,00	100,00
3	Rashodi poslovanja	100,00	100,00	100,00
32	Materijalni rashodi	100,00	100,00	100,00
329	Ostali nespomenuti rashodi poslovanja	100,00		
	Aktivnost A100019 Obrazovanje odraslih HZZZ	740.000,00	740.000,00	740.000,00
	Izvor 3.1.1 VLASTITI PRIHODI - PK	740.000,00	740.000,00	740.000,00
3	Rashodi poslovanja	135.000,00	135.000,00	135.000,00
31	Rashodi za zaposlene	27.000,00	27.000,00	27.000,00
311	Plaće (Bruto)	20.000,00		
312	Ostali rashodi za zaposlene	4.000,00		
313	Doprinosi na plaće	3.000,00		
32	Materijalni rashodi	106.500,00	106.500,00	106.500,00
321	Naknade troškova zaposlenima	12.000,00		
322	Rashodi za materijal i energiju	39.500,00		
323	Rashodi za usluge	40.000,00		
329	Ostali nespomenuti rashodi poslovanja	15.000,00		
34	Financijski rashodi	1.500,00	1.500,00	1.500,00
343	Ostali financijski rashodi	1.500,00		
4	Rashodi za nabavu nefinancijske imovine	605.000,00	605.000,00	605.000,00
42	Rashodi za nabavu proizvedene dugotrajne imovine	605.000,00	605.000,00	605.000,00
421	Građevinski objekti	350.000,00		
422	Postrojenja i oprema	250.000,00		
424	Knjige, umjetnička djela i ostale izložbene vrijednosti	5.000,00		

u kunama

Broj konta	VRSTA RASHODA / IZDATAKA	1	2	3
		Plan 2020.	Projekcija 2021.	Projekcija 2022.
	Kapitalni projekt K100002 Ulaganja u objekte školstva	145.000,00	145.000,00	145.000,00
	Izvor 1.1. OPĆI PRIHODI I PRIMICI	45.000,00	45.000,00	45.000,00
4	Rashodi za nabavu nefinancijske imovine	45.000,00	45.000,00	45.000,00
42	Rashodi za nabavu proizvedene dugotrajne imovine	45.000,00	45.000,00	45.000,00
421	Građevinski objekti	0,00		
422	Postrojenja i oprema	40.000,00		
424	Knjige, umjetnička djela i ostale izložbene vrijednosti	5.000,00		
	Izvor 1.3. OPĆI PRIHODI SREDNJE ŠKOLE	100.000,00	100.000,00	100.000,00
3	Rashodi poslovanja	100.000,00	100.000,00	100.000,00
32	Materijalni rashodi	100.000,00	100.000,00	100.000,00
323	Rashodi za usluge	100.000,00		
	19386 STRUKOVNA ŠKOLA SISAK	10.161.969,00	10.161.969,00	10.161.969,00
	FUNKCIJSKA KLASIFIKACIJA 09 Obrazovanje	10.161.969,00	10.161.969,00	10.161.969,00
	Program 1001 Program javnih potreba u školstvu	10.161.969,00	10.161.969,00	10.161.969,00
	Aktivnost A100007 Školska natjecanja i smotre	16.000,00	16.000,00	16.000,00
	Izvor 1.1. OPĆI PRIHODI I PRIMICI	16.000,00	16.000,00	16.000,00
3	Rashodi poslovanja	16.000,00	16.000,00	16.000,00
32	Materijalni rashodi	16.000,00	16.000,00	16.000,00
321	Naknade troškova zaposlenima	5.000,00		
322	Rashodi za materijal i energiju	1.000,00		
329	Ostali nespomenuti rashodi poslovanja	10.000,00		
	Aktivnost A100010 Školska kuhinja	15.000,00	15.000,00	15.000,00
	Izvor 5.2.14 POMOĆI - AGENCIJA ZA PLAĆANJA U POLJOPRIVREDI, RAZMINIRANJE	15.000,00	15.000,00	15.000,00
3	Rashodi poslovanja	15.000,00	15.000,00	15.000,00
32	Materijalni rashodi	15.000,00	15.000,00	15.000,00
322	Rashodi za materijal i energiju	15.000,00		
	Aktivnost A100011 Redovni program SŠ	9.935.969,00	9.935.969,00	9.935.969,00
	Izvor 1.1. OPĆI PRIHODI I PRIMICI	20.000,00	20.000,00	20.000,00
3	Rashodi poslovanja	10.000,00	10.000,00	10.000,00
32	Materijalni rashodi	10.000,00	10.000,00	10.000,00
322	Rashodi za materijal i energiju	5.000,00		
323	Rashodi za usluge	5.000,00		
4	Rashodi za nabavu nefinancijske imovine	10.000,00	10.000,00	10.000,00
41	Rashodi za nabavu neproizvedene dugotrajne imovine	10.000,00	10.000,00	10.000,00
412	Nematerijalna imovina	10.000,00		
	Izvor 1.3. OPĆI PRIHODI SREDNJE ŠKOLE	818.199,00	818.199,00	818.199,00
3	Rashodi poslovanja	818.199,00	818.199,00	818.199,00
32	Materijalni rashodi	814.199,00	814.199,00	814.199,00
321	Naknade troškova zaposlenima	299.600,00		
322	Rashodi za materijal i energiju	343.599,00		
323	Rashodi za usluge	152.000,00		
329	Ostali nespomenuti rashodi poslovanja	19.000,00		
34	Financijski rashodi	4.000,00	4.000,00	4.000,00
343	Ostali financijski rashodi	4.000,00		

u kunama

Broj konta	VRSTA RASHODA / IZDATAKA	1	2	3
		Plan 2020.	Projekcija 2021.	Projekcija 2022.
	Izvor 3.1.1 VLASTITI PRIHODI - PK	327.600,00	327.600,00	327.600,00
3	Rashodi poslovanja	282.600,00	282.600,00	282.600,00
32	Materijalni rashodi	281.500,00	281.500,00	281.500,00
321	Naknade troškova zaposlenima	34.000,00		
322	Rashodi za materijal i energiju	50.000,00		
323	Rashodi za usluge	172.500,00		
329	Ostali nespomenuti rashodi poslovanja	25.000,00		
34	Financijski rashodi	1.100,00	1.100,00	1.100,00
343	Ostali financijski rashodi	1.100,00		
4	Rashodi za nabavu nefinancijske imovine	45.000,00	45.000,00	45.000,00
42	Rashodi za nabavu proizvedene dugotrajne imovine	45.000,00	45.000,00	45.000,00
422	Postrojenja i oprema	40.000,00		
424	Knjige, umjetnička djela i ostale izložbene vrijednosti	5.000,00		
	Izvor 5.2.2 POMOĆI - PK	8.681.750,00	8.681.750,00	8.681.750,00
3	Rashodi poslovanja	8.681.750,00	8.681.750,00	8.681.750,00
31	Rashodi za zaposlene	8.463.250,00	8.463.250,00	8.463.250,00
311	Plaće (Bruto)	7.050.000,00		
312	Ostali rashodi za zaposlene	250.000,00		
313	Doprinosi na plaće	1.163.250,00		
32	Materijalni rashodi	208.500,00	208.500,00	208.500,00
323	Rashodi za usluge	180.000,00		
329	Ostali nespomenuti rashodi poslovanja	28.500,00		
37	Naknade građanima i kućanstvima na temelju osiguranja i druge naknade	10.000,00	10.000,00	10.000,00
372	Ostale naknade građanima i kućanstvima iz proračuna	10.000,00		
	Izvor 5.2.3 POMOĆI EU - PK	88.420,00	88.420,00	88.420,00
3	Rashodi poslovanja	88.420,00	88.420,00	88.420,00
32	Materijalni rashodi	88.420,00	88.420,00	88.420,00
321	Naknade troškova zaposlenima	35.054,00		
323	Rashodi za usluge	53.366,00		
	Aktivnost A100022 Projekti i međunarodna suradnja	20.000,00	20.000,00	20.000,00
	Izvor 1.1. OPĆI PRIHODI I PRIMICI	20.000,00	20.000,00	20.000,00
3	Rashodi poslovanja	20.000,00	20.000,00	20.000,00
32	Materijalni rashodi	20.000,00	20.000,00	20.000,00
329	Ostali nespomenuti rashodi poslovanja	20.000,00		
	Kapitalni projekt K100002 Ulaganja u objekte školstva	122.500,00	122.500,00	122.500,00
	Izvor 1.1. OPĆI PRIHODI I PRIMICI	42.500,00	42.500,00	42.500,00
4	Rashodi za nabavu nefinancijske imovine	42.500,00	42.500,00	42.500,00
42	Rashodi za nabavu proizvedene dugotrajne imovine	42.500,00	42.500,00	42.500,00
422	Postrojenja i oprema	40.000,00		
424	Knjige, umjetnička djela i ostale izložbene vrijednosti	2.500,00		

u kunama

Broj konta	VRSTA RASHODA / IZDATAKA	1	2	3
		Plan 2020.	Projekcija 2021.	Projekcija 2022.
	Izvor 1.3. OPĆI PRIHODI SREDNJE ŠKOLE	80.000,00	80.000,00	80.000,00
3	Rashodi poslovanja	80.000,00	80.000,00	80.000,00
32	Materijalni rashodi	80.000,00	80.000,00	80.000,00
323	Rashodi za usluge	80.000,00		
	Tekući projekt T100004 Osiguravanje pomoćnika u nastavi učenicima s teškoćama Izvor 5.2.5 POMOĆI - MINISTARSTVO ZNANOSTI I OBRAZOVANJA	52.500,00	52.500,00	52.500,00
	Izvor 5.2.5 POMOĆI - MINISTARSTVO ZNANOSTI I OBRAZOVANJA	52.500,00	52.500,00	52.500,00
3	Rashodi poslovanja	52.500,00	52.500,00	52.500,00
31	Rashodi za zaposlene	50.000,00	50.000,00	50.000,00
311	Plaće (Bruto)	43.000,00		
313	Doprinosi na plaće	7.000,00		
32	Materijalni rashodi	2.500,00	2.500,00	2.500,00
321	Naknade troškova zaposlenima	2.500,00		
	19394 TEHNIČKA ŠKOLA SISAK	72.482.581,00	72.482.581,00	72.482.581,00
	FUNKCIJSKA KLASIFIKACIJA 09 Obrazovanje	72.482.581,00	72.482.581,00	72.482.581,00
	Program 1001 Program javnih potreba u školstvu	72.482.581,00	72.482.581,00	72.482.581,00
	Aktivnost A100007 Školska natjecanja i smotre	65.000,00	65.000,00	65.000,00
	Izvor 1.1. OPĆI PRIHODI I PRIMICI	65.000,00	65.000,00	65.000,00
3	Rashodi poslovanja	65.000,00	65.000,00	65.000,00
32	Materijalni rashodi	65.000,00	65.000,00	65.000,00
322	Rashodi za materijal i energiju	25.000,00		
323	Rashodi za usluge	40.000,00		
	Aktivnost A100010 Školska kuhinja Izvor 5.2.14 POMOĆI - AGENCIJA ZA PLAĆANJA U POLJOPRIVREDI, RAZMINIRANJE	15.000,00	15.000,00	15.000,00
	Izvor 5.2.14 POMOĆI - AGENCIJA ZA PLAĆANJA U POLJOPRIVREDI, RAZMINIRANJE	15.000,00	15.000,00	15.000,00
3	Rashodi poslovanja	15.000,00	15.000,00	15.000,00
32	Materijalni rashodi	15.000,00	15.000,00	15.000,00
322	Rashodi za materijal i energiju	15.000,00		
	Aktivnost A100011 Redovni program SŠ Izvor 1.1. OPĆI PRIHODI I PRIMICI	11.997.581,00	11.997.581,00	11.997.581,00
	Izvor 1.1. OPĆI PRIHODI I PRIMICI	50.000,00	50.000,00	50.000,00
3	Rashodi poslovanja	30.000,00	30.000,00	30.000,00
32	Materijalni rashodi	30.000,00	30.000,00	30.000,00
321	Naknade troškova zaposlenima	30.000,00		
4	Rashodi za nabavu nefinancijske imovine	20.000,00	20.000,00	20.000,00
42	Rashodi za nabavu proizvedene dugotrajne imovine	20.000,00	20.000,00	20.000,00
422	Postrojenja i oprema	20.000,00		
	Izvor 1.3. OPĆI PRIHODI SREDNJE ŠKOLE	577.742,00	577.742,00	577.742,00
3	Rashodi poslovanja	577.742,00	577.742,00	577.742,00
32	Materijalni rashodi	573.494,00	573.494,00	573.494,00
321	Naknade troškova zaposlenima	254.030,00		
322	Rashodi za materijal i energiju	164.530,00		
323	Rashodi za usluge	69.684,00		
329	Ostali nespomenuti rashodi poslovanja	85.250,00		
34	Financijski rashodi	4.248,00	4.248,00	4.248,00
343	Ostali financijski rashodi	4.248,00		

u kunama

Broj konta	VRSTA RASHODA / IZDATAKA	1	2	3
		Plan 2020.	Projekcija 2021.	Projekcija 2022.
	Izvor 3.1.1 VLASTITI PRIHODI - PK	280.000,00	280.000,00	280.000,00
3	Rashodi poslovanja	260.000,00	260.000,00	260.000,00
31	Rashodi za zaposlene	150.000,00	150.000,00	150.000,00
311	Plaće (Bruto)	112.500,00		
313	Doprinosi na plaće	37.500,00		
32	Materijalni rashodi	110.000,00	110.000,00	110.000,00
321	Naknade troškova zaposlenima	30.000,00		
322	Rashodi za materijal i energiju	25.000,00		
324	Naknade troškova osobama izvan radnog odnosa	5.000,00		
329	Ostali nespomenuti rashodi poslovanja	50.000,00		
4	Rashodi za nabavu nefinancijske imovine	20.000,00	20.000,00	20.000,00
42	Rashodi za nabavu proizvedene dugotrajne imovine	20.000,00	20.000,00	20.000,00
422	Postrojenja i oprema	20.000,00		
	Izvor 5.2.2 POMOĆI - PK	9.589.839,00	9.589.839,00	9.589.839,00
3	Rashodi poslovanja	9.584.839,00	9.584.839,00	9.584.839,00
31	Rashodi za zaposlene	9.515.839,00	9.515.839,00	9.515.839,00
311	Plaće (Bruto)	7.918.360,00		
312	Ostali rashodi za zaposlene	253.000,00		
313	Doprinosi na plaće	1.344.479,00		
32	Materijalni rashodi	27.000,00	27.000,00	27.000,00
329	Ostali nespomenuti rashodi poslovanja	27.000,00		
37	Naknade građanima i kućanstvima na temelju osiguranja i druge naknade	42.000,00	42.000,00	42.000,00
372	Ostale naknade građanima i kućanstvima iz proračuna	42.000,00		
4	Rashodi za nabavu nefinancijske imovine	5.000,00	5.000,00	5.000,00
42	Rashodi za nabavu proizvedene dugotrajne imovine	5.000,00	5.000,00	5.000,00
424	Knjige, umjetnička djela i ostale izložbene vrijednosti	5.000,00		
	Izvor 5.2.3 POMOĆI EU - PK	1.350.000,00	1.350.000,00	1.350.000,00
3	Rashodi poslovanja	1.250.000,00	1.250.000,00	1.250.000,00
32	Materijalni rashodi	1.250.000,00	1.250.000,00	1.250.000,00
321	Naknade troškova zaposlenima	250.000,00		
322	Rashodi za materijal i energiju	100.000,00		
323	Rashodi za usluge	180.000,00		
324	Naknade troškova osobama izvan radnog odnosa	70.000,00		
329	Ostali nespomenuti rashodi poslovanja	650.000,00		
4	Rashodi za nabavu nefinancijske imovine	100.000,00	100.000,00	100.000,00
42	Rashodi za nabavu proizvedene dugotrajne imovine	100.000,00	100.000,00	100.000,00
422	Postrojenja i oprema	100.000,00		
	Izvor 6.1.1 TEKUĆE DONACIJE - PK	150.000,00	150.000,00	150.000,00
3	Rashodi poslovanja	150.000,00	150.000,00	150.000,00
32	Materijalni rashodi	150.000,00	150.000,00	150.000,00
322	Rashodi za materijal i energiju	50.000,00		
323	Rashodi za usluge	50.000,00		
329	Ostali nespomenuti rashodi poslovanja	50.000,00		

u kunama

Broj konta	VRSTA RASHODA / IZDATAKA	1	2	3
		Plan 2020.	Projekcija 2021.	Projekcija 2022.
	Aktivnost A100022 Projekti i međunarodna suradnja	350.000,00	350.000,00	350.000,00
	Izvor 1.1. OPĆI PRIHODI I PRIMICI	350.000,00	350.000,00	350.000,00
3	Rashodi poslovanja	350.000,00	350.000,00	350.000,00
32	Materijalni rashodi	350.000,00	350.000,00	350.000,00
329	Ostali nespomenuti rashodi poslovanja	350.000,00		
	Kapitalni projekt K100002 Ulaganja u objekte školstva	55.000,00	55.000,00	55.000,00
	Izvor 1.1. OPĆI PRIHODI I PRIMICI	55.000,00	55.000,00	55.000,00
4	Rashodi za nabavu nefinancijske imovine	55.000,00	55.000,00	55.000,00
42	Rashodi za nabavu proizvedene dugotrajne imovine	55.000,00	55.000,00	55.000,00
422	Postrojenja i oprema	50.000,00		
424	Knjige, umjetnička djela i ostale izložbene vrijednosti	5.000,00		
	Kapitalni projekt K100005 Regionalni centar kompetentnosti	60.000.000,00	60.000.000,00	60.000.000,00
	Izvor 1.1. OPĆI PRIHODI I PRIMICI	2.000.000,00	2.000.000,00	2.000.000,00
3	Rashodi poslovanja	2.000.000,00	2.000.000,00	2.000.000,00
32	Materijalni rashodi	2.000.000,00	2.000.000,00	2.000.000,00
323	Rashodi za usluge	2.000.000,00		
	Izvor 5.2.3 POMOĆI EU - PK	58.000.000,00	58.000.000,00	58.000.000,00
3	Rashodi poslovanja	20.000.000,00	20.000.000,00	20.000.000,00
32	Materijalni rashodi	20.000.000,00	20.000.000,00	20.000.000,00
323	Rashodi za usluge	20.000.000,00		
4	Rashodi za nabavu nefinancijske imovine	38.000.000,00	38.000.000,00	38.000.000,00
42	Rashodi za nabavu proizvedene dugotrajne imovine	38.000.000,00	38.000.000,00	38.000.000,00
421	Građevinski objekti	33.000.000,00		
422	Postrojenja i oprema	5.000.000,00		
	19409 EKONOMSKA ŠKOLA SISAK	4.845.165,00	4.845.165,00	4.845.165,00
	FUNKCIJSKA KLASIFIKACIJA 09 Obrazovanje	4.845.165,00	4.845.165,00	4.845.165,00
	Program 1001 Program javnih potreba u školstvu	4.845.165,00	4.845.165,00	4.845.165,00
	Aktivnost A100007 Školska natjecanja i smotre	13.000,00	13.000,00	13.000,00
	Izvor 1.1. OPĆI PRIHODI I PRIMICI	13.000,00	13.000,00	13.000,00
3	Rashodi poslovanja	13.000,00	13.000,00	13.000,00
32	Materijalni rashodi	13.000,00	13.000,00	13.000,00
321	Naknade troškova zaposlenima	5.000,00		
322	Rashodi za materijal i energiju	4.000,00		
329	Ostali nespomenuti rashodi poslovanja	4.000,00		
	Aktivnost A100010 Školska kuhinja	15.000,00	15.000,00	15.000,00
	Izvor 5.2.14 POMOĆI - AGENCIJA ZA PLAĆANJA U POLJOPRIVREDI, RAZMINIRANJE	15.000,00	15.000,00	15.000,00
3	Rashodi poslovanja	15.000,00	15.000,00	15.000,00
32	Materijalni rashodi	15.000,00	15.000,00	15.000,00
322	Rashodi za materijal i energiju	15.000,00		

u kunama

Broj konta	VRSTA RASHODA / IZDATAKA	1	2	3
		Plan 2020.	Projekcija 2021.	Projekcija 2022.
	Aktivnost A100011 Redovni program SŠ	4.642.715,00	4.642.715,00	4.642.715,00
	Izvor 1.1. OPĆI PRIHODI I PRIMICI	60.000,00	60.000,00	60.000,00
3	Rashodi poslovanja	60.000,00	60.000,00	60.000,00
32	Materijalni rashodi	60.000,00	60.000,00	60.000,00
322	Rashodi za materijal i energiju	20.000,00		
323	Rashodi za usluge	40.000,00		
	Izvor 1.3. OPĆI PRIHODI SREDNJE ŠKOLE	345.112,00	345.112,00	345.112,00
3	Rashodi poslovanja	345.112,00	345.112,00	345.112,00
32	Materijalni rashodi	338.112,00	338.112,00	338.112,00
321	Naknade troškova zaposlenima	131.000,00		
322	Rashodi za materijal i energiju	116.862,00		
323	Rashodi za usluge	87.000,00		
329	Ostali nespomenuti rashodi poslovanja	3.250,00		
34	Financijski rashodi	7.000,00	7.000,00	7.000,00
343	Ostali financijski rashodi	7.000,00		
	Izvor 3.1.1 VLASTITI PRIHODI - PK	11.600,00	11.600,00	11.600,00
3	Rashodi poslovanja	6.000,00	6.000,00	6.000,00
32	Materijalni rashodi	6.000,00	6.000,00	6.000,00
322	Rashodi za materijal i energiju	5.000,00		
329	Ostali nespomenuti rashodi poslovanja	1.000,00		
4	Rashodi za nabavu nefinancijske imovine	5.600,00	5.600,00	5.600,00
42	Rashodi za nabavu proizvedene dugotrajne imovine	5.600,00	5.600,00	5.600,00
422	Postrojenja i oprema	5.000,00		
424	Knjige, umjetnička djela i ostale izložbene vrijednosti	600,00		
	Izvor 4.3.1 PRIHODI ZA POSEBNE NAMJENE - PK	42.000,00	42.000,00	42.000,00
3	Rashodi poslovanja	42.000,00	42.000,00	42.000,00
32	Materijalni rashodi	42.000,00	42.000,00	42.000,00
321	Naknade troškova zaposlenima	20.500,00		
322	Rashodi za materijal i energiju	500,00		
329	Ostali nespomenuti rashodi poslovanja	21.000,00		
	Izvor 4.3.3 PRIHODI ZA POSEBNE NAMJENE VIŠAK - PK	35.000,00	35.000,00	35.000,00
3	Rashodi poslovanja	15.000,00	15.000,00	15.000,00
32	Materijalni rashodi	15.000,00	15.000,00	15.000,00
321	Naknade troškova zaposlenima	10.000,00		
322	Rashodi za materijal i energiju	1.000,00		
323	Rashodi za usluge	2.000,00		
329	Ostali nespomenuti rashodi poslovanja	2.000,00		
4	Rashodi za nabavu nefinancijske imovine	20.000,00	20.000,00	20.000,00
42	Rashodi za nabavu proizvedene dugotrajne imovine	20.000,00	20.000,00	20.000,00
422	Postrojenja i oprema	20.000,00		

u kunama

Broj konta	VRSTA RASHODA / IZDATAKA	1	2	3
		Plan 2020.	Projekcija 2021.	Projekcija 2022.
	Izvor 5.2.2 POMOĆI - PK	4.136.503,00	4.136.503,00	4.136.503,00
3	Rashodi poslovanja	4.035.003,00	4.035.003,00	4.035.003,00
31	Rashodi za zaposlene	4.029.003,00	4.029.003,00	4.029.003,00
311	Plaće (Bruto)	3.336.000,00		
312	Ostali rashodi za zaposlene	693.003,00		
32	Materijalni rashodi	6.000,00	6.000,00	6.000,00
321	Naknade troškova zaposlenima	2.000,00		
322	Rashodi za materijal i energiju	1.000,00		
323	Rashodi za usluge	1.000,00		
329	Ostali nespomenuti rashodi poslovanja	2.000,00		
4	Rashodi za nabavu nefinancijske imovine	101.500,00	101.500,00	101.500,00
42	Rashodi za nabavu proizvedene dugotrajne imovine	101.500,00	101.500,00	101.500,00
422	Postrojenja i oprema	96.500,00		
424	Knjige, umjetnička djela i ostale izložbene vrijednosti	5.000,00		
	Izvor 6.1.1 TEKUĆE DONACIJE - PK	12.500,00	12.500,00	12.500,00
3	Rashodi poslovanja	2.500,00	2.500,00	2.500,00
32	Materijalni rashodi	2.500,00	2.500,00	2.500,00
322	Rashodi za materijal i energiju	1.000,00		
323	Rashodi za usluge	500,00		
329	Ostali nespomenuti rashodi poslovanja	1.000,00		
4	Rashodi za nabavu nefinancijske imovine	10.000,00	10.000,00	10.000,00
42	Rashodi za nabavu proizvedene dugotrajne imovine	10.000,00	10.000,00	10.000,00
422	Postrojenja i oprema	5.000,00		
424	Knjige, umjetnička djela i ostale izložbene vrijednosti	5.000,00		
	Aktivnost A100012 Učenička zadruga	4.000,00	4.000,00	4.000,00
	Izvor 3.1.1 VLASTITI PRIHODI - PK	3.500,00	3.500,00	3.500,00
3	Rashodi poslovanja	3.500,00	3.500,00	3.500,00
32	Materijalni rashodi	3.500,00	3.500,00	3.500,00
321	Naknade troškova zaposlenima	500,00		
322	Rashodi za materijal i energiju	500,00		
329	Ostali nespomenuti rashodi poslovanja	2.500,00		
	Izvor 6.1.1 TEKUĆE DONACIJE - PK	500,00	500,00	500,00
3	Rashodi poslovanja	500,00	500,00	500,00
32	Materijalni rashodi	500,00	500,00	500,00
322	Rashodi za materijal i energiju	500,00		
	Aktivnost A100013 Posebne skupine učenika s teškoćama	5.000,00	5.000,00	5.000,00
	Izvor 5.2.2 POMOĆI - PK	5.000,00	5.000,00	5.000,00
3	Rashodi poslovanja	5.000,00	5.000,00	5.000,00
37	Naknade građanima i kućanstvima na temelju osiguranja i druge naknade	5.000,00	5.000,00	5.000,00
372	Ostale naknade građanima i kućanstvima iz proračuna	5.000,00		

u kunama

Broj konta	VRSTA RASHODA / IZDATAKA	1	2	3
		Plan 2020.	Projekcija 2021.	Projekcija 2022.
	Aktivnost A100022 Projekti i međunarodna suradnja	35.000,00	35.000,00	35.000,00
	Izvor 5.2.2 POMOĆI - PK	35.000,00	35.000,00	35.000,00
3	Rashodi poslovanja	23.500,00	23.500,00	23.500,00
32	Materijalni rashodi	23.500,00	23.500,00	23.500,00
322	Rashodi za materijal i energiju	3.500,00		
323	Rashodi za usluge	20.000,00		
329	Ostali nespomenuti rashodi poslovanja	0,00		
4	Rashodi za nabavu nefinancijske imovine	11.500,00	11.500,00	11.500,00
42	Rashodi za nabavu proizvedene dugotrajne imovine	11.500,00	11.500,00	11.500,00
422	Postrojenja i oprema	8.500,00		
424	Knjige, umjetnička djela i ostale izložbene vrijednosti	3.000,00		
	Kapitalni projekt K100002 Ulaganja u objekte školstva	86.500,00	86.500,00	86.500,00
	Izvor 1.1. OPĆI PRIHODI I PRIMICI	36.500,00	36.500,00	36.500,00
4	Rashodi za nabavu nefinancijske imovine	36.500,00	36.500,00	36.500,00
41	Rashodi za nabavu neproizvedene dugotrajne imovine	5.000,00	5.000,00	5.000,00
412	Nematerijalna imovina	5.000,00		
42	Rashodi za nabavu proizvedene dugotrajne imovine	31.500,00	31.500,00	31.500,00
422	Postrojenja i oprema	20.000,00		
424	Knjige, umjetnička djela i ostale izložbene vrijednosti	1.500,00		
426	Nematerijalna proizvedena imovina	10.000,00		
	Izvor 1.3. OPĆI PRIHODI SREDNJE ŠKOLE	50.000,00	50.000,00	50.000,00
3	Rashodi poslovanja	50.000,00	50.000,00	50.000,00
32	Materijalni rashodi	50.000,00	50.000,00	50.000,00
323	Rashodi za usluge	50.000,00		
	Tekući projekt T100004 Osiguravanje pomoćnika u nastavi učenicima s teškoćama	43.950,00	43.950,00	43.950,00
	Izvor 5.2.5 POMOĆI - MINISTARSTVO ZNANOSTI I OBRAZOVANJA	43.950,00	43.950,00	43.950,00
3	Rashodi poslovanja	43.950,00	43.950,00	43.950,00
31	Rashodi za zaposlene	39.950,00	39.950,00	39.950,00
311	Plaće (Bruto)	30.000,00		
312	Ostali rashodi za zaposlene	5.000,00		
313	Doprinosi na plaće	4.950,00		
32	Materijalni rashodi	4.000,00	4.000,00	4.000,00
321	Naknade troškova zaposlenima	4.000,00		
	19556 UČENIČKI DOM KUTINA	2.797.350,00	2.797.350,00	2.797.350,00
	FUNKCIJSKA KLASIFIKACIJA 09 Obrazovanje	2.797.350,00	2.797.350,00	2.797.350,00
	Program 1001 Program javnih potreba u školstvu	2.797.350,00	2.797.350,00	2.797.350,00
	Aktivnost A100007 Školska natjecanja i smotre	5.000,00	5.000,00	5.000,00
	Izvor 1.1. OPĆI PRIHODI I PRIMICI	5.000,00	5.000,00	5.000,00
3	Rashodi poslovanja	5.000,00	5.000,00	5.000,00
32	Materijalni rashodi	5.000,00	5.000,00	5.000,00
329	Ostali nespomenuti rashodi poslovanja	5.000,00		

u kunama

Broj konta	VRSTA RASHODA / IZDATAKA	1	2	3
		Plan 2020.	Projekcija 2021.	Projekcija 2022.
	Aktivnost A100010 Školska kuhinja Izvor 5.2.14 POMOĆI - AGENCIJA ZA PLAĆANJA U POLJOPRIVREDI, RAZMINIRANJE	1.974,00	1.974,00	1.974,00
		1.974,00	1.974,00	1.974,00
3	Rashodi poslovanja	1.974,00	1.974,00	1.974,00
32	Materijalni rashodi	1.974,00	1.974,00	1.974,00
322	Rashodi za materijal i energiju	1.974,00		
	Aktivnost A100011 Redovni program SŠ Izvor 5.2.2 POMOĆI - PK	1.509.918,00	1.509.918,00	1.509.918,00
		1.509.918,00	1.509.918,00	1.509.918,00
3	Rashodi poslovanja	1.509.918,00	1.509.918,00	1.509.918,00
31	Rashodi za zaposlene	1.509.918,00	1.509.918,00	1.509.918,00
311	Plaće (Bruto)	1.251.946,00		
312	Ostali rashodi za zaposlene	56.800,00		
313	Doprinosi na plaće	201.172,00		
	Aktivnost A100021 Smještaj,prehrana i odgojno - obrazovani rad s učenicima SŠ Izvor 1.1. OPĆI PRIHODI I PRIMICI	1.280.458,00	1.280.458,00	1.280.458,00
		438.400,00	438.400,00	438.400,00
3	Rashodi poslovanja	335.900,00	335.900,00	335.900,00
32	Materijalni rashodi	335.900,00	335.900,00	335.900,00
321	Naknade troškova zaposlenima	1.600,00		
322	Rashodi za materijal i energiju	284.823,00		
323	Rashodi za usluge	37.477,00		
329	Ostali nespomenuti rashodi poslovanja	12.000,00		
4	Rashodi za nabavu nefinancijske imovine	102.500,00	102.500,00	102.500,00
42	Rashodi za nabavu proizvedene dugotrajne imovine	2.500,00	2.500,00	2.500,00
424	Knjige, umjetnička djela i ostale izložbene vrijednosti	2.500,00		
45	Rashodi za dodatna ulaganja na nefinancijskoj imovini	100.000,00	100.000,00	100.000,00
451	Dodatna ulaganja na građevinskim objektima	100.000,00		
	Izvor 1.3. OPĆI PRIHODI SREDNJE ŠKOLE	508.458,00	508.458,00	508.458,00
3	Rashodi poslovanja	478.762,00	478.762,00	478.762,00
32	Materijalni rashodi	470.762,00	470.762,00	470.762,00
321	Naknade troškova zaposlenima	63.000,00		
322	Rashodi za materijal i energiju	235.627,00		
323	Rashodi za usluge	153.635,00		
329	Ostali nespomenuti rashodi poslovanja	18.500,00		
34	Financijski rashodi	8.000,00	8.000,00	8.000,00
343	Ostali financijski rashodi	8.000,00		
4	Rashodi za nabavu nefinancijske imovine	29.696,00	29.696,00	29.696,00
42	Rashodi za nabavu proizvedene dugotrajne imovine	29.696,00	29.696,00	29.696,00
422	Postrojenja i oprema	29.696,00		
	Izvor 3.1.1 VLASTITI PRIHODI - PK	30.600,00	30.600,00	30.600,00
3	Rashodi poslovanja	30.600,00	30.600,00	30.600,00
32	Materijalni rashodi	30.500,00	30.500,00	30.500,00
322	Rashodi za materijal i energiju	30.500,00		
34	Financijski rashodi	100,00	100,00	100,00
343	Ostali financijski rashodi	100,00		

u kunama

Broj konta	VRSTA RASHODA / IZDATAKA	u kunama		
		1 Plan 2020.	2 Projekcija 2021.	3 Projekcija 2022.
	Izvor 4.3.3 PRIHODI ZA POSEBNE NAMJENE VIŠAK - PK	300.000,00	300.000,00	300.000,00
3	Rashodi poslovanja	89.000,00	89.000,00	89.000,00
32	Materijalni rashodi	89.000,00	89.000,00	89.000,00
322	Rashodi za materijal i energiju	64.000,00		
323	Rashodi za usluge	25.000,00		
4	Rashodi za nabavu nefinancijske imovine	211.000,00	211.000,00	211.000,00
42	Rashodi za nabavu proizvedene dugotrajne imovine	211.000,00	211.000,00	211.000,00
422	Postrojenja i oprema	211.000,00		
	Izvor 7.1.1 PRIHODI OD PRODAJE NEFINANCIJSKE IMOVINE - PK	3.000,00	3.000,00	3.000,00
3	Rashodi poslovanja	3.000,00	3.000,00	3.000,00
32	Materijalni rashodi	3.000,00	3.000,00	3.000,00
322	Rashodi za materijal i energiju	1.500,00		
323	Rashodi za usluge	1.500,00		
	21123 OSNOVNA ŠKOLA DVOR FUNKCIJSKA KLASIFIKACIJA 09 Obrazovanje Program 1001 Program javnih potreba u školstvu	5.622.881,00	5.622.881,00	5.622.881,00
	Aktivnost A100007 Školska natjecanja i smotre	8.000,00	8.000,00	8.000,00
	Izvor 1.1. OPĆI PRIHODI I PRIMICI	8.000,00	8.000,00	8.000,00
3	Rashodi poslovanja	8.000,00	8.000,00	8.000,00
32	Materijalni rashodi	8.000,00	8.000,00	8.000,00
321	Naknade troškova zaposlenima	2.000,00		
322	Rashodi za materijal i energiju	5.000,00		
329	Ostali nespomenuti rashodi poslovanja	1.000,00		
	Aktivnost A100010 Školska kuhinja	124.400,00	124.400,00	124.400,00
	Izvor 4.3.1 PRIHODI ZA POSEBNE NAMJENE - PK	8.000,00	8.000,00	8.000,00
3	Rashodi poslovanja	8.000,00	8.000,00	8.000,00
32	Materijalni rashodi	8.000,00	8.000,00	8.000,00
322	Rashodi za materijal i energiju	8.000,00		
	Izvor 5.2.14 POMOĆI - AGENCIJA ZA PLAĆANJA U POLJOPRIVREDI, RAZMINIRANJE	2.000,00	2.000,00	2.000,00
3	Rashodi poslovanja	2.000,00	2.000,00	2.000,00
32	Materijalni rashodi	2.000,00	2.000,00	2.000,00
322	Rashodi za materijal i energiju	2.000,00		
	Izvor 5.2.9 POMOĆI - MINISTARSTVO ZA DEMOGRAFIJU, OBITELJ, MLADE I SOCIJALNU	88.000,00	88.000,00	88.000,00
3	Rashodi poslovanja	88.000,00	88.000,00	88.000,00
32	Materijalni rashodi	88.000,00	88.000,00	88.000,00
322	Rashodi za materijal i energiju	88.000,00		

u kunama

Broj konta	VRSTA RASHODA / IZDATAKA	u kunama		
		1 Plan 2020.	2 Projekcija 2021.	3 Projekcija 2022.
	Izvor 5.7.1 POMOĆI IZ GRADSKIH I OPĆINSKIH PRORAČUNA - PK	26.400,00	26.400,00	26.400,00
3	Rashodi poslovanja	26.400,00	26.400,00	26.400,00
32	Materijalni rashodi	26.400,00	26.400,00	26.400,00
322	Rashodi za materijal i energiju	26.400,00		
	Aktivnost A100012 Učenička zadruga Izvor 3.1.1 VLASTITI PRIHODI - PK	10.000,00	10.000,00	10.000,00
3	Rashodi poslovanja	10.000,00	10.000,00	10.000,00
32	Materijalni rashodi	10.000,00	10.000,00	10.000,00
322	Rashodi za materijal i energiju	10.000,00		
	Aktivnost A100014 Redovni program OŠ Izvor 1.2. OPĆI PRIHODI OSNOVNE ŠKOLE	4.985.281,00	4.985.281,00	4.985.281,00
		242.981,00	242.981,00	242.981,00
3	Rashodi poslovanja	242.981,00	242.981,00	242.981,00
32	Materijalni rashodi	242.981,00	242.981,00	242.981,00
321	Naknade troškova zaposlenima	30.000,00		
322	Rashodi za materijal i energiju	116.000,00		
323	Rashodi za usluge	70.200,00		
329	Ostali nespomenuti rashodi poslovanja	26.781,00		
	Izvor 3.1.1 VLASTITI PRIHODI - PK	1.500,00	1.500,00	1.500,00
3	Rashodi poslovanja	1.500,00	1.500,00	1.500,00
32	Materijalni rashodi	1.500,00	1.500,00	1.500,00
322	Rashodi za materijal i energiju	1.500,00		
329	Ostali nespomenuti rashodi poslovanja	0,00		
	Izvor 4.3.1 PRIHODI ZA POSEBNE NAMJENE - PK	2.500,00	2.500,00	2.500,00
3	Rashodi poslovanja	2.500,00	2.500,00	2.500,00
32	Materijalni rashodi	2.500,00	2.500,00	2.500,00
329	Ostali nespomenuti rashodi poslovanja	2.500,00		
	Izvor 5.2.2 POMOĆI - PK	4.717.300,00	4.717.300,00	4.717.300,00
3	Rashodi poslovanja	4.717.300,00	4.717.300,00	4.717.300,00
31	Rashodi za zaposlene	4.104.300,00	4.104.300,00	4.104.300,00
311	Plaće (Bruto)	3.420.000,00		
312	Ostali rashodi za zaposlene	120.000,00		
313	Doprinosi na plaće	564.300,00		
32	Materijalni rashodi	613.000,00	613.000,00	613.000,00
321	Naknade troškova zaposlenima	578.000,00		
322	Rashodi za materijal i energiju	35.000,00		
	Izvor 5.7.1 POMOĆI IZ GRADSKIH I OPĆINSKIH PRORAČUNA - PK	21.000,00	21.000,00	21.000,00
3	Rashodi poslovanja	21.000,00	21.000,00	21.000,00
32	Materijalni rashodi	21.000,00	21.000,00	21.000,00
322	Rashodi za materijal i energiju	9.000,00		
323	Rashodi za usluge	10.000,00		
329	Ostali nespomenuti rashodi poslovanja	2.000,00		

u kunama

Broj konta	VRSTA RASHODA / IZDATAKA	1	2	3
		Plan 2020.	Projekcija 2021.	Projekcija 2022.
	Aktivnost A100022 Projekti i međunarodna suradnja	8.000,00	8.000,00	8.000,00
	Izvor 1.1. OPĆI PRIHODI I PRIMICI	5.000,00	5.000,00	5.000,00
3	Rashodi poslovanja	5.000,00	5.000,00	5.000,00
32	Materijalni rashodi	5.000,00	5.000,00	5.000,00
329	Ostali nespomenuti rashodi poslovanja	5.000,00		
	Izvor 5.2.2 POMOĆI - PK	3.000,00	3.000,00	3.000,00
3	Rashodi poslovanja	3.000,00	3.000,00	3.000,00
32	Materijalni rashodi	3.000,00	3.000,00	3.000,00
321	Naknade troškova zaposlenima	3.000,00		
	Kapitalni projekt K100002 Ulaganja u objekte školstva	398.000,00	398.000,00	398.000,00
	Izvor 1.1. OPĆI PRIHODI I PRIMICI	348.000,00	348.000,00	348.000,00
4	Rashodi za nabavu nefinancijske imovine	348.000,00	348.000,00	348.000,00
42	Rashodi za nabavu proizvedene dugotrajne imovine	348.000,00	348.000,00	348.000,00
421	Građevinski objekti	300.000,00		
422	Postrojenja i oprema	46.000,00		
424	Knjige, umjetnička djela i ostale izložbene vrijednosti	2.000,00		
	Izvor 1.2. OPĆI PRIHODI OSNOVNE ŠKOLE	50.000,00	50.000,00	50.000,00
3	Rashodi poslovanja	50.000,00	50.000,00	50.000,00
32	Materijalni rashodi	50.000,00	50.000,00	50.000,00
323	Rashodi za usluge	50.000,00		
	Tekući projekt T100004 Osiguravanje pomoćnika u nastavi učenicima s teškoćama	89.200,00	89.200,00	89.200,00
	Izvor 5.2.5 POMOĆI - MINISTARSTVO ZNANOSTI I OBRAZOVANJA	89.200,00	89.200,00	89.200,00
3	Rashodi poslovanja	89.200,00	89.200,00	89.200,00
31	Rashodi za zaposlene	88.200,00	88.200,00	88.200,00
311	Plaće (Bruto)	72.000,00		
312	Ostali rashodi za zaposlene	6.000,00		
313	Doprinosi na plaće	10.200,00		
32	Materijalni rashodi	1.000,00	1.000,00	1.000,00
323	Rashodi za usluge	1.000,00		
	21131 OSNOVNA ŠKOLA M. LOVRAKA PETRINJA	7.897.920,00	7.897.920,00	7.897.920,00
	FUNKCIJSKA KLASIFIKACIJA 09 Obrazovanje	7.897.920,00	7.897.920,00	7.897.920,00
	Program 1001 Program javnih potreba u školstvu	7.897.920,00	7.897.920,00	7.897.920,00
	Aktivnost A100007 Školska natjecanja i smotre	6.510,00	6.510,00	6.510,00
	Izvor 1.1. OPĆI PRIHODI I PRIMICI	6.510,00	6.510,00	6.510,00
3	Rashodi poslovanja	6.510,00	6.510,00	6.510,00
32	Materijalni rashodi	6.510,00	6.510,00	6.510,00
321	Naknade troškova zaposlenima	510,00		
322	Rashodi za materijal i energiju	5.000,00		
329	Ostali nespomenuti rashodi poslovanja	1.000,00		

u kunama

Broj konta	VRSTA RASHODA / IZDATAKA	1	2	3
		Plan 2020.	Projekcija 2021.	Projekcija 2022.
	Aktivnost A100010 Školska kuhinja	243.950,00	243.950,00	243.950,00
	Izvor 1.1. OPĆI PRIHODI I PRIMICI	20.250,00	20.250,00	20.250,00
3	Rashodi poslovanja	20.250,00	20.250,00	20.250,00
32	Materijalni rashodi	20.250,00	20.250,00	20.250,00
322	Rashodi za materijal i energiju	20.250,00		
	Izvor 4.3.1 PRIHODI ZA POSEBNE NAMJENE - PK	140.000,00	140.000,00	140.000,00
3	Rashodi poslovanja	140.000,00	140.000,00	140.000,00
32	Materijalni rashodi	140.000,00	140.000,00	140.000,00
322	Rashodi za materijal i energiju	140.000,00		
	Izvor 5.2.14 POMOĆI - AGENCIJA ZA PLAĆANJA U POLJOPRIVREDI, RAZMINIRANJE	20.000,00	20.000,00	20.000,00
3	Rashodi poslovanja	20.000,00	20.000,00	20.000,00
32	Materijalni rashodi	20.000,00	20.000,00	20.000,00
322	Rashodi za materijal i energiju	20.000,00		
	Izvor 5.2.9 POMOĆI - MINISTARSTVO ZA DEMOGRAFIJU, OBITELJ, MLADE I SOCIJALNU	63.700,00	63.700,00	63.700,00
3	Rashodi poslovanja	63.700,00	63.700,00	63.700,00
32	Materijalni rashodi	63.700,00	63.700,00	63.700,00
322	Rashodi za materijal i energiju	63.700,00		
	Aktivnost A100014 Redovni program OŠ	7.088.680,00	7.088.680,00	7.088.680,00
	Izvor 1.1. OPĆI PRIHODI I PRIMICI	10.000,00	10.000,00	10.000,00
3	Rashodi poslovanja	10.000,00	10.000,00	10.000,00
32	Materijalni rashodi	10.000,00	10.000,00	10.000,00
323	Rashodi za usluge	10.000,00		
	Izvor 1.2. OPĆI PRIHODI OSNOVNE ŠKOLE	487.180,00	487.180,00	487.180,00
3	Rashodi poslovanja	487.180,00	487.180,00	487.180,00
32	Materijalni rashodi	476.880,00	476.880,00	476.880,00
321	Naknade troškova zaposlenima	23.175,00		
322	Rashodi za materijal i energiju	209.180,00		
323	Rashodi za usluge	199.205,00		
329	Ostali nespomenuti rashodi poslovanja	45.320,00		
34	Financijski rashodi	10.300,00	10.300,00	10.300,00
343	Ostali financijski rashodi	10.300,00		
	Izvor 3.1.1 VLASTITI PRIHODI - PK	19.500,00	19.500,00	19.500,00
3	Rashodi poslovanja	19.500,00	19.500,00	19.500,00
32	Materijalni rashodi	19.000,00	19.000,00	19.000,00
322	Rashodi za materijal i energiju	19.000,00		
34	Financijski rashodi	500,00	500,00	500,00
343	Ostali financijski rashodi	500,00		
	Izvor 4.3.1 PRIHODI ZA POSEBNE NAMJENE - PK	10.000,00	10.000,00	10.000,00
3	Rashodi poslovanja	10.000,00	10.000,00	10.000,00
32	Materijalni rashodi	10.000,00	10.000,00	10.000,00
329	Ostali nespomenuti rashodi poslovanja	10.000,00		

u kunama

Broj konta	VRSTA RASHODA / IZDATAKA	1	2	3
		Plan 2020.	Projekcija 2021.	Projekcija 2022.
	Izvor 5.2.2 POMOĆI - PK	6.502.000,00	6.502.000,00	6.502.000,00
3	Rashodi poslovanja	6.451.500,00	6.451.500,00	6.451.500,00
31	Rashodi za zaposlene	6.049.500,00	6.049.500,00	6.049.500,00
311	Plaće (Bruto)	5.029.500,00		
312	Ostali rashodi za zaposlene	210.000,00		
313	Doprinosi na plaće	810.000,00		
32	Materijalni rashodi	402.000,00	402.000,00	402.000,00
321	Naknade troškova zaposlenima	250.000,00		
322	Rashodi za materijal i energiju	150.000,00		
329	Ostali nespomenuti rashodi poslovanja	2.000,00		
4	Rashodi za nabavu nefinancijske imovine	50.500,00	50.500,00	50.500,00
42	Rashodi za nabavu proizvedene dugotrajne imovine	50.500,00	50.500,00	50.500,00
422	Postrojenja i oprema	47.000,00		
424	Knjige, umjetnička djela i ostale izložbene vrijednosti	3.500,00		
	Izvor 5.7.1 POMOĆI IZ GRADSKIH I OPĆINSKIH PRORAČUNA - PK	40.000,00	40.000,00	40.000,00
3	Rashodi poslovanja	40.000,00	40.000,00	40.000,00
32	Materijalni rashodi	40.000,00	40.000,00	40.000,00
321	Naknade troškova zaposlenima	10.000,00		
322	Rashodi za materijal i energiju	30.000,00		
	Izvor 6.1.1 TEKUĆE DONACIJE - PK	20.000,00	20.000,00	20.000,00
3	Rashodi poslovanja	20.000,00	20.000,00	20.000,00
32	Materijalni rashodi	20.000,00	20.000,00	20.000,00
321	Naknade troškova zaposlenima	15.000,00		
322	Rashodi za materijal i energiju	5.000,00		
	Aktivnost A100015 Produženi boravak Izvor 4.3.1 PRIHODI ZA POSEBNE NAMJENE - PK	196.280,00	196.280,00	196.280,00
		65.000,00	65.000,00	65.000,00
3	Rashodi poslovanja	65.000,00	65.000,00	65.000,00
32	Materijalni rashodi	65.000,00	65.000,00	65.000,00
322	Rashodi za materijal i energiju	65.000,00		
	Izvor 5.7.1 POMOĆI IZ GRADSKIH I OPĆINSKIH PRORAČUNA - PK	131.280,00	131.280,00	131.280,00
3	Rashodi poslovanja	131.280,00	131.280,00	131.280,00
31	Rashodi za zaposlene	131.280,00	131.280,00	131.280,00
311	Plaće (Bruto)	110.600,00		
312	Ostali rashodi za zaposlene	6.280,00		
313	Doprinosi na plaće	14.400,00		
	Aktivnost A100022 Projekti i međunarodna suradnja	15.000,00	15.000,00	15.000,00
	Izvor 1.1. OPĆI PRIHODI I PRIMICI	15.000,00	15.000,00	15.000,00
3	Rashodi poslovanja	15.000,00	15.000,00	15.000,00
32	Materijalni rashodi	15.000,00	15.000,00	15.000,00
329	Ostali nespomenuti rashodi poslovanja	15.000,00		

u kunama

Broj konta	VRSTA RASHODA / IZDATAKA	1	2	3
		Plan 2020.	Projekcija 2021.	Projekcija 2022.
	Kapitalni projekt K100002 Ulaganja u objekte školstva	162.000,00	162.000,00	162.000,00
	Izvor 1.1. OPĆI PRIHODI I PRIMICI	152.000,00	152.000,00	152.000,00
4	Rashodi za nabavu nefinancijske imovine	152.000,00	152.000,00	152.000,00
42	Rashodi za nabavu proizvedene dugotrajne imovine	152.000,00	152.000,00	152.000,00
421	Građevinski objekti	50.000,00		
422	Postrojenja i oprema	100.000,00		
424	Knjige, umjetnička djela i ostale izložbene vrijednosti	2.000,00		
	Izvor 1.2. OPĆI PRIHODI OSNOVNE ŠKOLE	10.000,00	10.000,00	10.000,00
3	Rashodi poslovanja	10.000,00	10.000,00	10.000,00
32	Materijalni rashodi	10.000,00	10.000,00	10.000,00
323	Rashodi za usluge	10.000,00		
	Tekući projekt T100004 Osiguravanje pomoćnika u nastavi učenicima s teškoćama	185.500,00	185.500,00	185.500,00
	Izvor 5.2.5 POMOĆI - MINISTARSTVO ZNANOSTI I OBRAZOVANJA	185.500,00	185.500,00	185.500,00
3	Rashodi poslovanja	185.500,00	185.500,00	185.500,00
31	Rashodi za zaposlene	166.780,00	166.780,00	166.780,00
311	Plaće (Bruto)	115.200,00		
312	Ostali rashodi za zaposlene	30.000,00		
313	Doprinosi na plaće	21.580,00		
32	Materijalni rashodi	18.720,00	18.720,00	18.720,00
321	Naknade troškova zaposlenima	18.720,00		
	21158 OSNOVNA ŠKOLA I. KOZARČANIN H. DUBICA	3.786.943,00	3.786.943,00	3.786.943,00
	FUNKCIJSKA KLASIFIKACIJA 09 Obrazovanje	3.786.943,00	3.786.943,00	3.786.943,00
	Program 1001 Program javnih potreba u školstvu	3.786.943,00	3.786.943,00	3.786.943,00
	Aktivnost A100007 Školska natjecanja i smotre	5.620,00	5.620,00	5.620,00
	Izvor 1.1. OPĆI PRIHODI I PRIMICI	5.620,00	5.620,00	5.620,00
3	Rashodi poslovanja	5.620,00	5.620,00	5.620,00
32	Materijalni rashodi	5.620,00	5.620,00	5.620,00
321	Naknade troškova zaposlenima	350,00		
322	Rashodi za materijal i energiju	470,00		
329	Ostali nespomenuti rashodi poslovanja	4.800,00		
	Aktivnost A100010 Školska kuhinja	128.000,00	128.000,00	128.000,00
	Izvor 1.1. OPĆI PRIHODI I PRIMICI	7.000,00	7.000,00	7.000,00
3	Rashodi poslovanja	7.000,00	7.000,00	7.000,00
32	Materijalni rashodi	7.000,00	7.000,00	7.000,00
322	Rashodi za materijal i energiju	7.000,00		
	Izvor 4.3.1 PRIHODI ZA POSEBNE NAMJENE - PK	35.000,00	35.000,00	35.000,00
3	Rashodi poslovanja	35.000,00	35.000,00	35.000,00
32	Materijalni rashodi	35.000,00	35.000,00	35.000,00
322	Rashodi za materijal i energiju	35.000,00		

u kunama

Broj konta	VRSTA RASHODA / IZDATAKA	1	2	3
		Plan 2020.	Projekcija 2021.	Projekcija 2022.
	Izvor 5.2.14 POMOĆI - AGENCIJA ZA PLAĆANJA U POLJOPRIVREDI, RAZMINIRANJE	7.000,00	7.000,00	7.000,00
3	Rashodi poslovanja	7.000,00	7.000,00	7.000,00
32	Materijalni rashodi	7.000,00	7.000,00	7.000,00
322	Rashodi za materijal i energiju	7.000,00		
	Izvor 5.2.9 POMOĆI - MINISTARSTVO ZA DEMOGRAFIJU, OBITELJ, MLADE I SOCIJALNU	55.000,00	55.000,00	55.000,00
3	Rashodi poslovanja	55.000,00	55.000,00	55.000,00
32	Materijalni rashodi	55.000,00	55.000,00	55.000,00
322	Rashodi za materijal i energiju	55.000,00		
	Izvor 5.7.1 POMOĆI IZ GRADSKIH I OPĆINSKIH PRORAČUNA - PK	24.000,00	24.000,00	24.000,00
3	Rashodi poslovanja	24.000,00	24.000,00	24.000,00
32	Materijalni rashodi	24.000,00	24.000,00	24.000,00
322	Rashodi za materijal i energiju	24.000,00		
	Aktivnost A100014 Redovni program OŠ Izvor 1.2. OPĆI PRIHODI OSNOVNE ŠKOLE	3.200.322,00	3.200.322,00	3.200.322,00
3	Rashodi poslovanja	184.968,00	184.968,00	184.968,00
32	Materijalni rashodi	182.368,00	182.368,00	182.368,00
321	Naknade troškova zaposlenima	20.700,00		
322	Rashodi za materijal i energiju	67.214,00		
323	Rashodi za usluge	93.254,00		
329	Ostali nespomenuti rashodi poslovanja	1.200,00		
34	Financijski rashodi	2.600,00	2.600,00	2.600,00
343	Ostali financijski rashodi	2.600,00		
	Izvor 3.1.1 VLASTITI PRIHODI - PK	5.540,00	5.540,00	5.540,00
3	Rashodi poslovanja	5.540,00	5.540,00	5.540,00
32	Materijalni rashodi	5.540,00	5.540,00	5.540,00
322	Rashodi za materijal i energiju	5.540,00		
	Izvor 5.2.2 POMOĆI - PK	3.005.114,00	3.005.114,00	3.005.114,00
3	Rashodi poslovanja	3.003.114,00	3.003.114,00	3.003.114,00
31	Rashodi za zaposlene	2.745.825,00	2.745.825,00	2.745.825,00
311	Plaće (Bruto)	2.376.594,00		
312	Ostali rashodi za zaposlene	35.000,00		
313	Doprinosi na plaće	334.231,00		
32	Materijalni rashodi	257.289,00	257.289,00	257.289,00
321	Naknade troškova zaposlenima	251.289,00		
322	Rashodi za materijal i energiju	6.000,00		
4	Rashodi za nabavu nefinancijske imovine	2.000,00	2.000,00	2.000,00
42	Rashodi za nabavu proizvedene dugotrajne imovine	2.000,00	2.000,00	2.000,00
424	Knjige, umjetnička djela i ostale izložbene vrijednosti	2.000,00		

u kunama

Broj konta	VRSTA RASHODA / IZDATAKA	1	2	3
		Plan 2020.	Projekcija 2021.	Projekcija 2022.
	Izvor 5.7.1 POMOĆI IZ GRADSKIH I OPĆINSKIH PRORAČUNA - PK	1.200,00	1.200,00	1.200,00
3	Rashodi poslovanja	1.200,00	1.200,00	1.200,00
32	Materijalni rashodi	1.200,00	1.200,00	1.200,00
321	Naknade troškova zaposlenima	1.200,00		
	Izvor 6.1.1 TEKUĆE DONACIJE - PK	3.500,00	3.500,00	3.500,00
3	Rashodi poslovanja	3.500,00	3.500,00	3.500,00
32	Materijalni rashodi	3.500,00	3.500,00	3.500,00
321	Naknade troškova zaposlenima	3.500,00		
	Aktivnost A100017 Predškolski odgoj	344.400,00	344.400,00	344.400,00
	Izvor 1.1. OPĆI PRIHODI I PRIMICI	10.000,00	10.000,00	10.000,00
3	Rashodi poslovanja	10.000,00	10.000,00	10.000,00
31	Rashodi za zaposlene	10.000,00	10.000,00	10.000,00
311	Plaće (Bruto)	8.630,00		
313	Doprinosi na plaće	1.370,00		
	Izvor 4.3.1 PRIHODI ZA POSEBNE NAMJENE - PK	54.400,00	54.400,00	54.400,00
3	Rashodi poslovanja	54.400,00	54.400,00	54.400,00
32	Materijalni rashodi	54.400,00	54.400,00	54.400,00
321	Naknade troškova zaposlenima	7.000,00		
322	Rashodi za materijal i energiju	42.400,00		
323	Rashodi za usluge	5.000,00		
	Izvor 5.7.1 POMOĆI IZ GRADSKIH I OPĆINSKIH PRORAČUNA - PK	280.000,00	280.000,00	280.000,00
3	Rashodi poslovanja	280.000,00	280.000,00	280.000,00
31	Rashodi za zaposlene	278.000,00	278.000,00	278.000,00
311	Plaće (Bruto)	241.098,00		
313	Doprinosi na plaće	36.902,00		
32	Materijalni rashodi	2.000,00	2.000,00	2.000,00
322	Rashodi za materijal i energiju	2.000,00		
	Aktivnost A100022 Projekti i međunarodna suradnja	3.600,00	3.600,00	3.600,00
	Izvor 1.1. OPĆI PRIHODI I PRIMICI	3.600,00	3.600,00	3.600,00
3	Rashodi poslovanja	3.600,00	3.600,00	3.600,00
32	Materijalni rashodi	3.600,00	3.600,00	3.600,00
329	Ostali nespomenuti rashodi poslovanja	3.600,00		
	Kapitalni projekt K100002 Ulaganja u objekte školstva	62.501,00	62.501,00	62.501,00
	Izvor 1.1. OPĆI PRIHODI I PRIMICI	27.501,00	27.501,00	27.501,00
4	Rashodi za nabavu nefinancijske imovine	27.501,00	27.501,00	27.501,00
42	Rashodi za nabavu proizvedene dugotrajne imovine	27.501,00	27.501,00	27.501,00
422	Postrojenja i oprema	22.651,00		
424	Knjige, umjetnička djela i ostale izložbene vrijednosti	4.850,00		

u kunama

Broj konta	VRSTA RASHODA / IZDATAKA	1	2	3
		Plan 2020.	Projekcija 2021.	Projekcija 2022.
	Izvor 1.2. OPĆI PRIHODI OSNOVNE ŠKOLE	35.000,00	35.000,00	35.000,00
3	Rashodi poslovanja	35.000,00	35.000,00	35.000,00
32	Materijalni rashodi	35.000,00	35.000,00	35.000,00
323	Rashodi za usluge	35.000,00		
	Tekući projekt T100004 Osiguravanje pomoćnika u nastavi učenicima s teškoćama	42.500,00	42.500,00	42.500,00
	Izvor 5.2.5 POMOĆI - MINISTARSTVO ZNANOSTI I OBRAZOVANJA	42.500,00	42.500,00	42.500,00
3	Rashodi poslovanja	42.500,00	42.500,00	42.500,00
31	Rashodi za zaposlene	41.500,00	41.500,00	41.500,00
311	Plaće (Bruto)	33.000,00		
312	Ostali rashodi za zaposlene	2.500,00		
313	Doprinosi na plaće	6.000,00		
32	Materijalni rashodi	1.000,00	1.000,00	1.000,00
321	Naknade troškova zaposlenima	1.000,00		
	21519 SREDNJA ŠKOLA GLINA	4.821.950,00	4.821.950,00	4.821.950,00
	FUNKCIJSKA KLASIFIKACIJA 09 Obrazovanje	4.821.950,00	4.821.950,00	4.821.950,00
	Program 1001 Program javnih potreba u školstvu	4.821.950,00	4.821.950,00	4.821.950,00
	Aktivnost A100007 Školska natjecanja i smotre	21.000,00	21.000,00	21.000,00
	Izvor 1.1. OPĆI PRIHODI I PRIMICI	21.000,00	21.000,00	21.000,00
3	Rashodi poslovanja	21.000,00	21.000,00	21.000,00
32	Materijalni rashodi	21.000,00	21.000,00	21.000,00
321	Naknade troškova zaposlenima	4.500,00		
322	Rashodi za materijal i energiju	6.500,00		
329	Ostali nespomenuti rashodi poslovanja	10.000,00		
	Aktivnost A100011 Redovni program SŠ	4.749.200,00	4.749.200,00	4.749.200,00
	Izvor 1.1. OPĆI PRIHODI I PRIMICI	3.000,00	3.000,00	3.000,00
3	Rashodi poslovanja	3.000,00	3.000,00	3.000,00
32	Materijalni rashodi	3.000,00	3.000,00	3.000,00
323	Rashodi za usluge	3.000,00		
	Izvor 1.3. OPĆI PRIHODI SREDNJE ŠKOLE	480.500,00	480.500,00	480.500,00
3	Rashodi poslovanja	480.500,00	480.500,00	480.500,00
32	Materijalni rashodi	477.830,00	477.830,00	477.830,00
321	Naknade troškova zaposlenima	195.050,00		
322	Rashodi za materijal i energiju	194.140,00		
323	Rashodi za usluge	52.970,00		
329	Ostali nespomenuti rashodi poslovanja	35.670,00		
34	Financijski rashodi	2.670,00	2.670,00	2.670,00
343	Ostali financijski rashodi	2.670,00		
	Izvor 3.1.1 VLASTITI PRIHODI - PK	17.600,00	17.600,00	17.600,00
3	Rashodi poslovanja	12.600,00	12.600,00	12.600,00
32	Materijalni rashodi	12.600,00	12.600,00	12.600,00
321	Naknade troškova zaposlenima	5.000,00		
323	Rashodi za usluge	4.000,00		
329	Ostali nespomenuti rashodi poslovanja	3.600,00		

u kunama

Broj konta	VRSTA RASHODA / IZDATAKA	1	2	3
		Plan 2020.	Projekcija 2021.	Projekcija 2022.
4	Rashodi za nabavu nefinancijske imovine	5.000,00	5.000,00	5.000,00
42	Rashodi za nabavu proizvedene dugotrajne imovine	5.000,00	5.000,00	5.000,00
422	Postrojenja i oprema	5.000,00		
	Izvor 5.2.2 POMOĆI - PK	3.962.100,00	3.962.100,00	3.962.100,00
3	Rashodi poslovanja	3.938.000,00	3.938.000,00	3.938.000,00
31	Rashodi za zaposlene	3.898.000,00	3.898.000,00	3.898.000,00
311	Plaće (Bruto)	3.348.000,00		
313	Doprinosi na plaće	550.000,00		
32	Materijalni rashodi	40.000,00	40.000,00	40.000,00
329	Ostali nespomenuti rashodi poslovanja	40.000,00		
4	Rashodi za nabavu nefinancijske imovine	24.100,00	24.100,00	24.100,00
42	Rashodi za nabavu proizvedene dugotrajne imovine	24.100,00	24.100,00	24.100,00
422	Postrojenja i oprema	24.100,00		
	Izvor 5.7.1 POMOĆI IZ GRADSKIH I OPĆINSKIH PRORAČUNA - PK	286.000,00	286.000,00	286.000,00
3	Rashodi poslovanja	286.000,00	286.000,00	286.000,00
32	Materijalni rashodi	286.000,00	286.000,00	286.000,00
323	Rashodi za usluge	286.000,00		
	Kapitalni projekt K100002 Ulaganja u objekte školstva	30.000,00	30.000,00	30.000,00
	Izvor 1.1. OPĆI PRIHODI I PRIMICI	30.000,00	30.000,00	30.000,00
3	Rashodi poslovanja	30.000,00	30.000,00	30.000,00
32	Materijalni rashodi	30.000,00	30.000,00	30.000,00
323	Rashodi za usluge	30.000,00		
	Tekući projekt T100004 Osiguravanje pomoćnika u nastavi učenicima s teškoćama	21.750,00	21.750,00	21.750,00
	Izvor 5.2.5 POMOĆI - MINISTARSTVO ZNANOSTI I OBRAZOVANJA	21.750,00	21.750,00	21.750,00
3	Rashodi poslovanja	21.750,00	21.750,00	21.750,00
31	Rashodi za zaposlene	20.250,00	20.250,00	20.250,00
311	Plaće (Bruto)	17.000,00		
312	Ostali rashodi za zaposlene	1.500,00		
313	Doprinosi na plaće	1.750,00		
32	Materijalni rashodi	1.500,00	1.500,00	1.500,00
321	Naknade troškova zaposlenima	1.000,00		
323	Rashodi za usluge	500,00		
	23294 SREDNJA GLAZBENA ŠKOLA U NOVSKOJ	3.071.525,00	3.071.525,00	3.071.525,00
	FUNKCIJSKA KLASIFIKACIJA 09 Obrazovanje	3.071.525,00	3.071.525,00	3.071.525,00
	Program 1001 Program javnih potreba u školstvu	3.071.525,00	3.071.525,00	3.071.525,00
	Aktivnost A100007 Školska natjecanja i smotre	15.000,00	15.000,00	15.000,00
	Izvor 1.1. OPĆI PRIHODI I PRIMICI	15.000,00	15.000,00	15.000,00
3	Rashodi poslovanja	15.000,00	15.000,00	15.000,00
32	Materijalni rashodi	15.000,00	15.000,00	15.000,00
329	Ostali nespomenuti rashodi poslovanja	15.000,00		

u kunama

Broj konta	VRSTA RASHODA / IZDATAKA	u kunama		
		1 Plan 2020.	2 Projekcija 2021.	3 Projekcija 2022.
	Aktivnost A100011 Redovni program SŠ	3.056.525,00	3.056.525,00	3.056.525,00
	Izvor 1.3. OPĆI PRIHODI SREDNJE ŠKOLE	291.810,00	291.810,00	291.810,00
3	Rashodi poslovanja	291.810,00	291.810,00	291.810,00
32	Materijalni rashodi	291.810,00	291.810,00	291.810,00
321	Naknade troškova zaposlenima	190.800,00		
322	Rashodi za materijal i energiju	61.810,00		
323	Rashodi za usluge	35.000,00		
329	Ostali nespomenuti rashodi poslovanja	4.200,00		
	Izvor 3.1.1 VLASTITI PRIHODI - PK	145.020,00	145.020,00	145.020,00
3	Rashodi poslovanja	124.020,00	124.020,00	124.020,00
32	Materijalni rashodi	117.000,00	117.000,00	117.000,00
321	Naknade troškova zaposlenima	17.000,00		
322	Rashodi za materijal i energiju	15.300,00		
323	Rashodi za usluge	47.700,00		
324	Naknade troškova osobama izvan radnog odnosa	3.000,00		
329	Ostali nespomenuti rashodi poslovanja	34.000,00		
34	Financijski rashodi	7.020,00	7.020,00	7.020,00
343	Ostali financijski rashodi	7.020,00		
4	Rashodi za nabavu nefinancijske imovine	21.000,00	21.000,00	21.000,00
42	Rashodi za nabavu proizvedene dugotrajne imovine	21.000,00	21.000,00	21.000,00
422	Postrojenja i oprema	20.000,00		
424	Knjige, umjetnička djela i ostale izložbene vrijednosti	1.000,00		
	Izvor 5.2.2 POMOĆI - PK	2.509.695,00	2.509.695,00	2.509.695,00
3	Rashodi poslovanja	2.509.695,00	2.509.695,00	2.509.695,00
31	Rashodi za zaposlene	2.409.695,00	2.409.695,00	2.409.695,00
311	Plaće (Bruto)	2.000.550,00		
312	Ostali rashodi za zaposlene	70.000,00		
313	Doprinosi na plaće	339.145,00		
32	Materijalni rashodi	100.000,00	100.000,00	100.000,00
323	Rashodi za usluge	100.000,00		
	Izvor 5.7.1 POMOĆI IZ GRADSKIH I OPĆINSKIH PRORAČUNA - PK	110.000,00	110.000,00	110.000,00
3	Rashodi poslovanja	106.000,00	106.000,00	106.000,00
32	Materijalni rashodi	94.000,00	94.000,00	94.000,00
321	Naknade troškova zaposlenima	18.000,00		
322	Rashodi za materijal i energiju	5.000,00		
323	Rashodi za usluge	58.000,00		
324	Naknade troškova osobama izvan radnog odnosa	13.000,00		
37	Naknade građanima i kućanstvima na temelju osiguranja i druge naknade	12.000,00	12.000,00	12.000,00
372	Ostale naknade građanima i kućanstvima iz proračuna	12.000,00		
4	Rashodi za nabavu nefinancijske imovine	4.000,00	4.000,00	4.000,00
42	Rashodi za nabavu proizvedene dugotrajne imovine	4.000,00	4.000,00	4.000,00
422	Postrojenja i oprema	4.000,00		

u kunama

Broj konta	VRSTA RASHODA / IZDATAKA	1	2	3
		Plan 2020.	Projekcija 2021.	Projekcija 2022.
	41005 OSNOVNA ŠKOLA K. ZRINSKA MEČENČANI			
	FUNKCIJSKA KLASIFIKACIJA 09 Obrazovanje	1.610.060,00	1.610.060,00	1.610.060,00
	Program 1001 Program javnih potreba u školstvu	1.610.060,00	1.610.060,00	1.610.060,00
	Aktivnost A100007 Školska natjecanja i smotre	250,00	250,00	250,00
	Izvor 1.1. OPĆI PRIHODI I PRIMICI	250,00	250,00	250,00
3	Rashodi poslovanja	250,00	250,00	250,00
32	Materijalni rashodi	250,00	250,00	250,00
321	Naknade troškova zaposlenima	250,00		
	Aktivnost A100010 Školska kuhinja	71.500,00	71.500,00	71.500,00
	Izvor 1.1. OPĆI PRIHODI I PRIMICI	6.000,00	6.000,00	6.000,00
3	Rashodi poslovanja	6.000,00	6.000,00	6.000,00
32	Materijalni rashodi	6.000,00	6.000,00	6.000,00
322	Rashodi za materijal i energiju	6.000,00		
	Izvor 5.2.14 POMOĆI - AGENCIJA ZA PLAĆANJA U POLJOPRIVREDI, RAZMINIRANJE	10.500,00	10.500,00	10.500,00
3	Rashodi poslovanja	10.500,00	10.500,00	10.500,00
32	Materijalni rashodi	10.500,00	10.500,00	10.500,00
322	Rashodi za materijal i energiju	10.500,00		
	Izvor 5.2.9 POMOĆI - MINISTARSTVO ZA DEMOGRAFIJU, OBITELJ, MLADE I SOCIJALNU	30.000,00	30.000,00	30.000,00
3	Rashodi poslovanja	30.000,00	30.000,00	30.000,00
32	Materijalni rashodi	30.000,00	30.000,00	30.000,00
322	Rashodi za materijal i energiju	30.000,00		
	Izvor 5.7.1 POMOĆI IZ GRADSKIH I OPĆINSKIH PRORAČUNA - PK	25.000,00	25.000,00	25.000,00
3	Rashodi poslovanja	25.000,00	25.000,00	25.000,00
32	Materijalni rashodi	25.000,00	25.000,00	25.000,00
322	Rashodi za materijal i energiju	25.000,00		
	Aktivnost A100014 Redovni program OŠ	1.360.310,00	1.360.310,00	1.360.310,00
	Izvor 1.1. OPĆI PRIHODI I PRIMICI	43.700,00	43.700,00	43.700,00
3	Rashodi poslovanja	35.000,00	35.000,00	35.000,00
32	Materijalni rashodi	35.000,00	35.000,00	35.000,00
322	Rashodi za materijal i energiju	5.000,00		
323	Rashodi za usluge	30.000,00		
4	Rashodi za nabavu nefinancijske imovine	8.700,00	8.700,00	8.700,00
41	Rashodi za nabavu neproizvedene dugotrajne imovine	8.700,00	8.700,00	8.700,00
412	Nematerijalna imovina	8.700,00		
	Izvor 1.2. OPĆI PRIHODI OSNOVNE ŠKOLE	157.210,00	157.210,00	157.210,00
3	Rashodi poslovanja	157.210,00	157.210,00	157.210,00
32	Materijalni rashodi	153.759,00	153.759,00	153.759,00
321	Naknade troškova zaposlenima	23.992,00		
322	Rashodi za materijal i energiju	55.767,00		
323	Rashodi za usluge	70.000,00		
329	Ostali nespomenuti rashodi poslovanja	4.000,00		
34	Financijski rashodi	3.451,00	3.451,00	3.451,00
343	Ostali financijski rashodi	3.451,00		

u kunama

Broj konta	VRSTA RASHODA / IZDATAKA	1	2	3
		Plan 2020.	Projekcija 2021.	Projekcija 2022.
	Izvor 3.1.1 VLASTITI PRIHODI - PK	6.000,00	6.000,00	6.000,00
3	Rashodi poslovanja	6.000,00	6.000,00	6.000,00
32	Materijalni rashodi	6.000,00	6.000,00	6.000,00
322	Rashodi za materijal i energiju	3.000,00		
329	Ostali nespomenuti rashodi poslovanja	3.000,00		
	Izvor 4.3.1 PRIHODI ZA POSEBNE NAMJENE - PK	1.000,00	1.000,00	1.000,00
3	Rashodi poslovanja	1.000,00	1.000,00	1.000,00
32	Materijalni rashodi	1.000,00	1.000,00	1.000,00
329	Ostali nespomenuti rashodi poslovanja	1.000,00		
	Izvor 5.2.2 POMOĆI - PK	1.142.400,00	1.142.400,00	1.142.400,00
3	Rashodi poslovanja	1.142.400,00	1.142.400,00	1.142.400,00
31	Rashodi za zaposlene	1.142.400,00	1.142.400,00	1.142.400,00
311	Plaće (Bruto)	786.400,00		
312	Ostali rashodi za zaposlene	20.000,00		
313	Doprinosi na plaće	336.000,00		
	Izvor 5.7.1 POMOĆI IZ GRADSKIH I OPĆINSKIH PRORAČUNA - PK	10.000,00	10.000,00	10.000,00
3	Rashodi poslovanja	10.000,00	10.000,00	10.000,00
32	Materijalni rashodi	10.000,00	10.000,00	10.000,00
329	Ostali nespomenuti rashodi poslovanja	10.000,00		
	Aktivnost A100017 Predškolski odgoj Izvor 5.7.1 POMOĆI IZ GRADSKIH I OPĆINSKIH PRORAČUNA - PK	13.000,00	13.000,00	13.000,00
3	Rashodi poslovanja	13.000,00	13.000,00	13.000,00
31	Rashodi za zaposlene	12.000,00	12.000,00	12.000,00
311	Plaće (Bruto)	10.000,00		
313	Doprinosi na plaće	2.000,00		
32	Materijalni rashodi	1.000,00	1.000,00	1.000,00
322	Rashodi za materijal i energiju	1.000,00		
	Aktivnost A100022 Projekti i međunarodna suradnja Izvor 5.2.3 POMOĆI EU - PK	70.000,00	70.000,00	70.000,00
3	Rashodi poslovanja	70.000,00	70.000,00	70.000,00
32	Materijalni rashodi	68.400,00	68.400,00	68.400,00
321	Naknade troškova zaposlenima	65.400,00		
322	Rashodi za materijal i energiju	3.000,00		
34	Financijski rashodi	1.600,00	1.600,00	1.600,00
343	Ostali financijski rashodi	1.600,00		
	Kapitalni projekt K100002 Ulaganja u objekte školstva Izvor 1.1. OPĆI PRIHODI I PRIMICI	95.000,00	95.000,00	95.000,00
4	Rashodi za nabavu nefinancijske imovine	15.000,00	15.000,00	15.000,00
42	Rashodi za nabavu proizvedene dugotrajne imovine	15.000,00	15.000,00	15.000,00
422	Postrojenja i oprema	13.000,00		
424	Knjige, umjetnička djela i ostale izložbene vrijednosti	2.000,00		

u kunama

Broj konta	VRSTA RASHODA / IZDATAKA	1	2	3
		Plan 2020.	Projekcija 2021.	Projekcija 2022.
	Izvor 1.2. OPĆI PRIHODI OSNOVNE ŠKOLE	80.000,00	80.000,00	80.000,00
3	Rashodi poslovanja	80.000,00	80.000,00	80.000,00
32	Materijalni rashodi	80.000,00	80.000,00	80.000,00
323	Rashodi za usluge	80.000,00		
	50354 OSNOVNA ŠKOLA ZORKE SEVER	12.678.480,00	12.678.480,00	12.678.480,00
	FUNKCIJSKA KLASIFIKACIJA 09 Obrazovanje	12.678.480,00	12.678.480,00	12.678.480,00
	Program 1001 Program javnih potreba u školstvu	12.678.480,00	12.678.480,00	12.678.480,00
	Aktivnost A100007 Školska natjecanja i smotre	20.000,00	20.000,00	20.000,00
	Izvor 1.1. OPĆI PRIHODI I PRIMICI	20.000,00	20.000,00	20.000,00
3	Rashodi poslovanja	20.000,00	20.000,00	20.000,00
32	Materijalni rashodi	20.000,00	20.000,00	20.000,00
321	Naknade troškova zaposlenima	10.000,00		
322	Rashodi za materijal i energiju	5.000,00		
329	Ostali nespomenuti rashodi poslovanja	5.000,00		
	Aktivnost A100010 Školska kuhinja	795.000,00	795.000,00	795.000,00
	Izvor 1.1. OPĆI PRIHODI I PRIMICI	150.000,00	150.000,00	150.000,00
3	Rashodi poslovanja	150.000,00	150.000,00	150.000,00
31	Rashodi za zaposlene	45.520,00	45.520,00	45.520,00
311	Plaće (Bruto)	38.000,00		
312	Ostali rashodi za zaposlene	1.250,00		
313	Doprinosi na plaće	6.270,00		
32	Materijalni rashodi	104.480,00	104.480,00	104.480,00
321	Naknade troškova zaposlenima	4.480,00		
322	Rashodi za materijal i energiju	100.000,00		
	Izvor 4.3.1 PRIHODI ZA POSEBNE NAMJENE - PK	270.000,00	270.000,00	270.000,00
3	Rashodi poslovanja	270.000,00	270.000,00	270.000,00
32	Materijalni rashodi	270.000,00	270.000,00	270.000,00
322	Rashodi za materijal i energiju	270.000,00		
	Izvor 5.2.14 POMOĆI - AGENCIJA ZA PLAĆANJA U POLJOPRIVREDI, RAZMINIRANJE	70.000,00	70.000,00	70.000,00
3	Rashodi poslovanja	70.000,00	70.000,00	70.000,00
32	Materijalni rashodi	70.000,00	70.000,00	70.000,00
322	Rashodi za materijal i energiju	70.000,00		
	Izvor 5.2.9 POMOĆI - MINISTARSTVO ZA DEMOGRAFIJU, OBITELJ, MLADE I SOCIJALNU	100.000,00	100.000,00	100.000,00
3	Rashodi poslovanja	100.000,00	100.000,00	100.000,00
32	Materijalni rashodi	100.000,00	100.000,00	100.000,00
322	Rashodi za materijal i energiju	100.000,00		
	Izvor 5.7.1 POMOĆI IZ GRADSKIH I OPĆINSKIH PRORAČUNA - PK	205.000,00	205.000,00	205.000,00
3	Rashodi poslovanja	205.000,00	205.000,00	205.000,00
31	Rashodi za zaposlene	45.520,00	45.520,00	45.520,00
311	Plaće (Bruto)	38.000,00		
312	Ostali rashodi za zaposlene	1.250,00		
313	Doprinosi na plaće	6.270,00		

u kunama

Broj konta	VRSTA RASHODA / IZDATAKA	1	2	3
		Plan 2020.	Projekcija 2021.	Projekcija 2022.
32	Materijalni rashodi	159.480,00	159.480,00	159.480,00
321	Naknade troškova zaposlenima	4.480,00		
322	Rashodi za materijal i energiju	155.000,00		
	Aktivnost A100013 Posebne skupine učenika s teškoćama	275.000,00	275.000,00	275.000,00
	Izvor 5.2.2 POMOĆI - PK	275.000,00	275.000,00	275.000,00
3	Rashodi poslovanja	275.000,00	275.000,00	275.000,00
32	Materijalni rashodi	275.000,00	275.000,00	275.000,00
322	Rashodi za materijal i energiju	25.000,00		
323	Rashodi za usluge	250.000,00		
	Aktivnost A100014 Redovni program OŠ	10.761.900,00	10.761.900,00	10.761.900,00
	Izvor 1.1. OPĆI PRIHODI I PRIMICI	30.000,00	30.000,00	30.000,00
3	Rashodi poslovanja	30.000,00	30.000,00	30.000,00
32	Materijalni rashodi	30.000,00	30.000,00	30.000,00
322	Rashodi za materijal i energiju	10.000,00		
323	Rashodi za usluge	20.000,00		
	Izvor 1.2. OPĆI PRIHODI OSNOVNE ŠKOLE	1.688.000,00	1.688.000,00	1.688.000,00
3	Rashodi poslovanja	1.688.000,00	1.688.000,00	1.688.000,00
32	Materijalni rashodi	1.678.000,00	1.678.000,00	1.678.000,00
321	Naknade troškova zaposlenima	55.000,00		
322	Rashodi za materijal i energiju	955.000,00		
323	Rashodi za usluge	580.000,00		
329	Ostali nespomenuti rashodi poslovanja	88.000,00		
34	Financijski rashodi	10.000,00	10.000,00	10.000,00
343	Ostali financijski rashodi	10.000,00		
	Izvor 3.1.1 VLASTITI PRIHODI - PK	15.100,00	15.100,00	15.100,00
4	Rashodi za nabavu nefinancijske imovine	15.100,00	15.100,00	15.100,00
42	Rashodi za nabavu proizvedene dugotrajne imovine	15.100,00	15.100,00	15.100,00
422	Postrojenja i oprema	10.100,00		
424	Knjige, umjetnička djela i ostale izložbene vrijednosti	5.000,00		
	Izvor 4.3.1 PRIHODI ZA POSEBNE NAMJENE - PK	100.000,00	100.000,00	100.000,00
3	Rashodi poslovanja	100.000,00	100.000,00	100.000,00
32	Materijalni rashodi	100.000,00	100.000,00	100.000,00
323	Rashodi za usluge	100.000,00		
	Izvor 5.2.2 POMOĆI - PK	8.558.800,00	8.558.800,00	8.558.800,00
3	Rashodi poslovanja	8.458.800,00	8.458.800,00	8.458.800,00
31	Rashodi za zaposlene	8.098.800,00	8.098.800,00	8.098.800,00
311	Plaće (Bruto)	6.720.000,00		
312	Ostali rashodi za zaposlene	270.000,00		
313	Doprinosi na plaće	1.108.800,00		
32	Materijalni rashodi	360.000,00	360.000,00	360.000,00
321	Naknade troškova zaposlenima	360.000,00		

u kunama

Broj konta	VRSTA RASHODA / IZDATAKA	1	2	3
		Plan 2020.	Projekcija 2021.	Projekcija 2022.
4	Rashodi za nabavu nefinancijske imovine	100.000,00	100.000,00	100.000,00
42	Rashodi za nabavu proizvedene dugotrajne imovine	100.000,00	100.000,00	100.000,00
424	Knjige, umjetnička djela i ostale izložbene vrijednosti	100.000,00		
	Izvor 5.7.1 POMOĆI IZ GRADSKIH I OPĆINSKIH PRORAČUNA - PK	360.000,00	360.000,00	360.000,00
3	Rashodi poslovanja	360.000,00	360.000,00	360.000,00
32	Materijalni rashodi	360.000,00	360.000,00	360.000,00
322	Rashodi za materijal i energiju	120.000,00		
323	Rashodi za usluge	240.000,00		
	Izvor 6.1.1 TEKUĆE DONACIJE - PK	10.000,00	10.000,00	10.000,00
3	Rashodi poslovanja	10.000,00	10.000,00	10.000,00
32	Materijalni rashodi	10.000,00	10.000,00	10.000,00
321	Naknade troškova zaposlenima	3.000,00		
322	Rashodi za materijal i energiju	7.000,00		
	Aktivnost A100022 Projekti i međunarodna suradnja	30.000,00	30.000,00	30.000,00
	Izvor 1.1. OPĆI PRIHODI I PRIMICI	30.000,00	30.000,00	30.000,00
3	Rashodi poslovanja	30.000,00	30.000,00	30.000,00
32	Materijalni rashodi	30.000,00	30.000,00	30.000,00
329	Ostali nespomenuti rashodi poslovanja	30.000,00		
	Kapitalni projekt K100002 Ulaganja u objekte školstva	450.000,00	450.000,00	450.000,00
	Izvor 1.1. OPĆI PRIHODI I PRIMICI	250.000,00	250.000,00	250.000,00
4	Rashodi za nabavu nefinancijske imovine	250.000,00	250.000,00	250.000,00
42	Rashodi za nabavu proizvedene dugotrajne imovine	250.000,00	250.000,00	250.000,00
421	Građevinski objekti	100.000,00		
422	Postrojenja i oprema	50.000,00		
424	Knjige, umjetnička djela i ostale izložbene vrijednosti	100.000,00		
	Izvor 1.2. OPĆI PRIHODI OSNOVNE ŠKOLE	200.000,00	200.000,00	200.000,00
3	Rashodi poslovanja	200.000,00	200.000,00	200.000,00
32	Materijalni rashodi	200.000,00	200.000,00	200.000,00
323	Rashodi za usluge	200.000,00		
	Tekući projekt T100004 Osiguravanje pomoćnika u nastavi učenicima s teškoćama	346.580,00	346.580,00	346.580,00
	Izvor 5.2.5 POMOĆI - MINISTARSTVO ZNANOSTI I OBRAZOVANJA	346.580,00	346.580,00	346.580,00
3	Rashodi poslovanja	346.580,00	346.580,00	346.580,00
31	Rashodi za zaposlene	316.580,00	316.580,00	316.580,00
311	Plaće (Bruto)	260.000,00		
312	Ostali rashodi za zaposlene	15.000,00		
313	Doprinosi na plaće	41.580,00		
32	Materijalni rashodi	30.000,00	30.000,00	30.000,00
321	Naknade troškova zaposlenima	30.000,00		

u kunama

Broj konta	VRSTA RASHODA / IZDATAKA	1	2	3
		Plan 2020.	Projekcija 2021.	Projekcija 2022.
	9013 OSNOVNA ŠKOLA V.NAZOR TOPUSKO	4.690.487,00	4.690.487,00	4.690.487,00
	FUNKCIJSKA KLASIFIKACIJA 09 Obrazovanje	4.690.487,00	4.690.487,00	4.690.487,00
	Program 1001 Program javnih potreba u školstvu	4.690.487,00	4.690.487,00	4.690.487,00
	Aktivnost A100007 Školska natjecanja i smotre	4.200,00	4.200,00	4.200,00
	Izvor 1.1. OPĆI PRIHODI I PRIMICI	4.200,00	4.200,00	4.200,00
3	Rashodi poslovanja	4.200,00	4.200,00	4.200,00
32	Materijalni rashodi	4.200,00	4.200,00	4.200,00
321	Naknade troškova zaposlenima	700,00		
322	Rashodi za materijal i energiju	3.500,00		
	Aktivnost A100010 Školska kuhinja	236.000,00	236.000,00	236.000,00
	Izvor 1.1. OPĆI PRIHODI I PRIMICI	85.000,00	85.000,00	85.000,00
3	Rashodi poslovanja	85.000,00	85.000,00	85.000,00
31	Rashodi za zaposlene	70.000,00	70.000,00	70.000,00
311	Plaće (Bruto)	70.000,00		
32	Materijalni rashodi	15.000,00	15.000,00	15.000,00
322	Rashodi za materijal i energiju	15.000,00		
	Izvor 4.3.1 PRIHODI ZA POSEBNE NAMJENE - PK	65.000,00	65.000,00	65.000,00
3	Rashodi poslovanja	65.000,00	65.000,00	65.000,00
32	Materijalni rashodi	65.000,00	65.000,00	65.000,00
322	Rashodi za materijal i energiju	65.000,00		
	Izvor 5.2.14 POMOĆI - AGENCIJA ZA PLAĆANJA U POLJOPRIVREDI, RAZMINIRANJE	31.000,00	31.000,00	31.000,00
3	Rashodi poslovanja	31.000,00	31.000,00	31.000,00
32	Materijalni rashodi	31.000,00	31.000,00	31.000,00
322	Rashodi za materijal i energiju	31.000,00		
	Izvor 5.2.9 POMOĆI - MINISTARSTVO ZA DEMOGRAFIJU, OBITELJ, MLADE I SOCIJALNU	35.000,00	35.000,00	35.000,00
3	Rashodi poslovanja	35.000,00	35.000,00	35.000,00
32	Materijalni rashodi	35.000,00	35.000,00	35.000,00
322	Rashodi za materijal i energiju	35.000,00		
	Izvor 5.7.1 POMOĆI IZ GRADSKIH I OPĆINSKIH PRORAČUNA - PK	20.000,00	20.000,00	20.000,00
3	Rashodi poslovanja	20.000,00	20.000,00	20.000,00
32	Materijalni rashodi	20.000,00	20.000,00	20.000,00
322	Rashodi za materijal i energiju	20.000,00		
	Aktivnost A100014 Redovni program OŠ	4.271.787,00	4.271.787,00	4.271.787,00
	Izvor 1.1. OPĆI PRIHODI I PRIMICI	10.000,00	10.000,00	10.000,00
3	Rashodi poslovanja	5.000,00	5.000,00	5.000,00
32	Materijalni rashodi	5.000,00	5.000,00	5.000,00
322	Rashodi za materijal i energiju	5.000,00		
4	Rashodi za nabavu nefinancijske imovine	5.000,00	5.000,00	5.000,00
41	Rashodi za nabavu neproizvedene dugotrajne imovine	5.000,00	5.000,00	5.000,00
412	Nematerijalna imovina	5.000,00		

u kunama

Broj konta	VRSTA RASHODA / IZDATAKA	1	2	3
		Plan 2020.	Projekcija 2021.	Projekcija 2022.
	Izvor 1.2. OPĆI PRIHODI OSNOVNE ŠKOLE	326.354,00	326.354,00	326.354,00
3	Rashodi poslovanja	326.354,00	326.354,00	326.354,00
32	Materijalni rashodi	321.354,00	321.354,00	321.354,00
321	Naknade troškova zaposlenima	18.250,00		
322	Rashodi za materijal i energiju	140.200,00		
323	Rashodi za usluge	107.204,00		
329	Ostali nespomenuti rashodi poslovanja	55.700,00		
34	Financijski rashodi	5.000,00	5.000,00	5.000,00
343	Ostali financijski rashodi	5.000,00		
	Izvor 4.3.1 PRIHODI ZA POSEBNE NAMJENE - PK	4.500,00	4.500,00	4.500,00
3	Rashodi poslovanja	4.500,00	4.500,00	4.500,00
32	Materijalni rashodi	4.500,00	4.500,00	4.500,00
329	Ostali nespomenuti rashodi poslovanja	4.500,00		
	Izvor 5.2.2 POMOĆI - PK	3.926.933,00	3.926.933,00	3.926.933,00
3	Rashodi poslovanja	3.926.933,00	3.926.933,00	3.926.933,00
31	Rashodi za zaposlene	3.926.933,00	3.926.933,00	3.926.933,00
311	Plaće (Bruto)	2.584.805,00		
312	Ostali rashodi za zaposlene	120.745,00		
313	Doprinosi na plaće	1.221.383,00		
	Izvor 5.7.1 POMOĆI IZ GRADSKIH I OPĆINSKIH PRORAČUNA - PK	4.000,00	4.000,00	4.000,00
3	Rashodi poslovanja	4.000,00	4.000,00	4.000,00
32	Materijalni rashodi	4.000,00	4.000,00	4.000,00
329	Ostali nespomenuti rashodi poslovanja	4.000,00		
	Kapitalni projekt K100002 Ulaganja u objekte školstva	98.500,00	98.500,00	98.500,00
	Izvor 1.1. OPĆI PRIHODI I PRIMICI	22.000,00	22.000,00	22.000,00
4	Rashodi za nabavu nefinancijske imovine	22.000,00	22.000,00	22.000,00
42	Rashodi za nabavu proizvedene dugotrajne imovine	22.000,00	22.000,00	22.000,00
422	Postrojenja i oprema	20.000,00		
424	Knjige, umjetnička djela i ostale izložbene vrijednosti	2.000,00		
	Izvor 1.2. OPĆI PRIHODI OSNOVNE ŠKOLE	76.500,00	76.500,00	76.500,00
3	Rashodi poslovanja	76.500,00	76.500,00	76.500,00
32	Materijalni rashodi	76.500,00	76.500,00	76.500,00
323	Rashodi za usluge	76.500,00		
	Tekući projekt T100004 Osiguravanje pomoćnika u nastavi učenicima s teškoćama	80.000,00	80.000,00	80.000,00
	Izvor 5.2.5 POMOĆI - MINISTARSTVO ZNANOSTI I OBRAZOVANJA	80.000,00	80.000,00	80.000,00
3	Rashodi poslovanja	80.000,00	80.000,00	80.000,00
31	Rashodi za zaposlene	80.000,00	80.000,00	80.000,00
311	Plaće (Bruto)	80.000,00		

u kunama

Broj konta	VRSTA RASHODA / IZDATAKA	1	2	3
		Plan 2020.	Projekcija 2021.	Projekcija 2022.
	Razdjel 003 UPRAVNI ODJEL ZA ZDRAVSTVO, SOCIJALNU SKRB I HRVATSKE BRANITELJE	699.551.036,73	688.994.036,73	688.994.036,73
	Glava 00301 ZDRAVSTVO	640.473.156,73	640.473.156,73	640.473.156,73
	FUNKCIJSKA KLASIFIKACIJA 07 Zdravstvo	7.580.463,91	7.580.463,91	7.580.463,91
	Program 1001 Program javnih potreba u zdravstvu	1.517.500,00	1.517.500,00	1.517.500,00
	Aktivnost A100001 Program mjera zašt. puč. od zaraznih, masov. nezaraz. bolesti	800.000,00	800.000,00	800.000,00
	Izvor 1.1. OPĆI PRIHODI I PRIMICI	800.000,00	800.000,00	800.000,00
3	Rashodi poslovanja	800.000,00	800.000,00	800.000,00
32	Materijalni rashodi	800.000,00	800.000,00	800.000,00
323	Rashodi za usluge	800.000,00		
	Aktivnost A100002 Zdravstvene usluge - mrtvozorstvo	600.000,00	600.000,00	600.000,00
	Izvor 1.1. OPĆI PRIHODI I PRIMICI	600.000,00	600.000,00	600.000,00
3	Rashodi poslovanja	600.000,00	600.000,00	600.000,00
32	Materijalni rashodi	600.000,00	600.000,00	600.000,00
323	Rashodi za usluge	600.000,00		
	Aktivnost A100006 Program prevencije ovisnosti	40.000,00	40.000,00	40.000,00
	Izvor 1.1. OPĆI PRIHODI I PRIMICI	40.000,00	40.000,00	40.000,00
3	Rashodi poslovanja	40.000,00	40.000,00	40.000,00
38	Ostali rashodi	40.000,00	40.000,00	40.000,00
381	Tekuće donacije	40.000,00		
	Aktivnost A100010 Projekti udruga	50.000,00	50.000,00	50.000,00
	Izvor 1.1. OPĆI PRIHODI I PRIMICI	50.000,00	50.000,00	50.000,00
3	Rashodi poslovanja	50.000,00	50.000,00	50.000,00
38	Ostali rashodi	50.000,00	50.000,00	50.000,00
381	Tekuće donacije	50.000,00		
	Aktivnost A100014 Sudjelovanje u projektu »Rukovođenje i upravljanje za zdravlje«	7.000,00	7.000,00	7.000,00
	Izvor 1.1. OPĆI PRIHODI I PRIMICI	7.000,00	7.000,00	7.000,00
3	Rashodi poslovanja	7.000,00	7.000,00	7.000,00
38	Ostali rashodi	7.000,00	7.000,00	7.000,00
381	Tekuće donacije	7.000,00		
	Aktivnost A100018 Projekt palijativne zdravstvene skrbi	5.000,00	5.000,00	5.000,00
	Izvor 1.1. OPĆI PRIHODI I PRIMICI	5.000,00	5.000,00	5.000,00
3	Rashodi poslovanja	5.000,00	5.000,00	5.000,00
32	Materijalni rashodi	5.000,00	5.000,00	5.000,00
321	Naknade troškova zaposlenima	5.000,00		
	Aktivnost A100019 Monitoring radioaktivnih voda	15.500,00	15.500,00	15.500,00
	Izvor 1.1. OPĆI PRIHODI I PRIMICI	15.500,00	15.500,00	15.500,00
3	Rashodi poslovanja	15.500,00	15.500,00	15.500,00
32	Materijalni rashodi	15.500,00	15.500,00	15.500,00
323	Rashodi za usluge	15.500,00		

u kunama

Broj konta	VRSTA RASHODA / IZDATAKA	u kunama		
		1 Plan 2020.	2 Projekcija 2021.	3 Projekcija 2022.
	Program 1008 Opremanje ordinacija primarne zdravstvene zaštite	1.681.009,03	1.681.009,03	1.681.009,03
	Aktivnost A100001 Projekti EU - primarna zdravstvena zaštita	1.681.009,03	1.681.009,03	1.681.009,03
	Izvor 1.1. OPĆI PRIHODI I PRIMICI	31.724,30	31.724,30	31.724,30
3	Rashodi poslovanja	31.724,30	31.724,30	31.724,30
31	Rashodi za zaposlene	31.724,30	31.724,30	31.724,30
311	Plaće (Bruto)	31.724,30		
	Izvor 5.2.11 POMOĆI - MINISTARSTVO ZDRAVSTVA	1.210.000,00	1.210.000,00	1.210.000,00
3	Rashodi poslovanja	210.000,00	210.000,00	210.000,00
31	Rashodi za zaposlene	100.000,00	100.000,00	100.000,00
311	Plaće (Bruto)	100.000,00		
32	Materijalni rashodi	110.000,00	110.000,00	110.000,00
323	Rashodi za usluge	110.000,00		
4	Rashodi za nabavu nefinancijske imovine	1.000.000,00	1.000.000,00	1.000.000,00
45	Rashodi za dodatna ulaganja na nefinancijskoj imovini	1.000.000,00	1.000.000,00	1.000.000,00
451	Dodatna ulaganja na građevinskim objektima	1.000.000,00		
	Izvor 5.2.12 POMOĆI - MINISTARSTVO REGIONALNOG RAZVOJA I FONDOVA EU	439.284,73	439.284,73	439.284,73
3	Rashodi poslovanja	383.077,87	383.077,87	383.077,87
31	Rashodi za zaposlene	179.771,06	179.771,06	179.771,06
311	Plaće (Bruto)	179.771,06		
32	Materijalni rashodi	203.306,81	203.306,81	203.306,81
323	Rashodi za usluge	201.306,81		
329	Ostali nespomenuti rashodi poslovanja	2.000,00		
4	Rashodi za nabavu nefinancijske imovine	56.206,86	56.206,86	56.206,86
45	Rashodi za dodatna ulaganja na nefinancijskoj imovini	56.206,86	56.206,86	56.206,86
451	Dodatna ulaganja na građevinskim objektima	56.206,86		
	Program 1011 Energetska obnova Kapitalni projekt K100001 Energetska obnova zgrade VI odjela NPB	4.381.954,88	4.381.954,88	4.381.954,88
	Izvor 1.1. OPĆI PRIHODI I PRIMICI	55.449,77	55.449,77	55.449,77
3	Rashodi poslovanja	618,75	618,75	618,75
32	Materijalni rashodi	618,75	618,75	618,75
323	Rashodi za usluge	618,75		
4	Rashodi za nabavu nefinancijske imovine	54.831,02	54.831,02	54.831,02
42	Rashodi za nabavu proizvedene dugotrajne imovine	54.831,02	54.831,02	54.831,02
421	Građevinski objekti	54.831,02		
	Izvor 5.2.12 POMOĆI - MINISTARSTVO REGIONALNOG RAZVOJA I FONDOVA EU	221.799,06	221.799,06	221.799,06
3	Rashodi poslovanja	2.525,00	2.525,00	2.525,00
32	Materijalni rashodi	2.525,00	2.525,00	2.525,00
323	Rashodi za usluge	2.525,00		

Broj konta	VRSTA RASHODA / IZDATAKA	u kunama		
		1 Plan 2020.	2 Projekcija 2021.	3 Projekcija 2022.
4	Rashodi za nabavu nefinancijske imovine	219.274,06	219.274,06	219.274,06
42	Rashodi za nabavu proizvedene dugotrajne imovine	219.274,06	219.274,06	219.274,06
421	Građevinski objekti	219.274,06		
	Izvor 5.2.17 MINISTARSTVO GRADITELJSTVA I PROSTORNOG UREĐENJA	399.765,73	399.765,73	399.765,73
3	Rashodi poslovanja	19.231,25	19.231,25	19.231,25
32	Materijalni rashodi	19.231,25	19.231,25	19.231,25
323	Rashodi za usluge	19.231,25		
4	Rashodi za nabavu nefinancijske imovine	380.534,48	380.534,48	380.534,48
42	Rashodi za nabavu proizvedene dugotrajne imovine	380.534,48	380.534,48	380.534,48
421	Građevinski objekti	380.534,48		
	Kapitalni projekt K100002 Energetska obnova zgrade IX odjela NPB	682.369,97	682.369,97	682.369,97
	Izvor 1.1. OPĆI PRIHODI I PRIMICI	55.938,95	55.938,95	55.938,95
3	Rashodi poslovanja	618,75	618,75	618,75
32	Materijalni rashodi	618,75	618,75	618,75
323	Rashodi za usluge	618,75		
4	Rashodi za nabavu nefinancijske imovine	55.320,20	55.320,20	55.320,20
45	Rashodi za dodatna ulaganja na nefinancijskoj imovini	55.320,20	55.320,20	55.320,20
451	Dodatna ulaganja na građevinskim objektima	55.320,20		
	Izvor 5.2.12 POMOĆI - MINISTARSTVO REGIONALNOG RAZVOJA I FONDOVA EU	223.755,79	223.755,79	223.755,79
3	Rashodi poslovanja	2.525,00	2.525,00	2.525,00
32	Materijalni rashodi	2.525,00	2.525,00	2.525,00
323	Rashodi za usluge	2.525,00		
4	Rashodi za nabavu nefinancijske imovine	221.230,79	221.230,79	221.230,79
45	Rashodi za dodatna ulaganja na nefinancijskoj imovini	221.230,79	221.230,79	221.230,79
451	Dodatna ulaganja na građevinskim objektima	221.230,79		
	Izvor 5.2.17 MINISTARSTVO GRADITELJSTVA I PROSTORNOG UREĐENJA	402.675,23	402.675,23	402.675,23
3	Rashodi poslovanja	19.231,25	19.231,25	19.231,25
32	Materijalni rashodi	19.231,25	19.231,25	19.231,25
323	Rashodi za usluge	19.231,25		
4	Rashodi za nabavu nefinancijske imovine	383.443,98	383.443,98	383.443,98
42	Rashodi za nabavu proizvedene dugotrajne imovine	383.443,98	383.443,98	383.443,98
421	Građevinski objekti	383.443,98		
	Kapitalni projekt K100003 Energetska obnova zgrade prosekture NPB	765.419,66	765.419,66	765.419,66
	Izvor 1.1. OPĆI PRIHODI I PRIMICI	62.989,14	62.989,14	62.989,14
3	Rashodi poslovanja	618,75	618,75	618,75
32	Materijalni rashodi	618,75	618,75	618,75
323	Rashodi za usluge	618,75		

Broj konta	VRSTA RASHODA / IZDATAKA	u kunama		
		1 Plan 2020.	2 Projekcija 2021.	3 Projekcija 2022.
4	Rashodi za nabavu nefinancijske imovine	62.370,39	62.370,39	62.370,39
42	Rashodi za nabavu proizvedene dugotrajne imovine	62.370,39	62.370,39	62.370,39
421	Građevinski objekti	62.370,39		
	Izvor 5.2.12 POMOĆI - MINISTARSTVO REGIONALNOG RAZVOJA I FONDOVA EU	251.956,54	251.956,54	251.956,54
3	Rashodi poslovanja	2.525,00	2.525,00	2.525,00
32	Materijalni rashodi	2.525,00	2.525,00	2.525,00
323	Rashodi za usluge	2.525,00		
4	Rashodi za nabavu nefinancijske imovine	249.431,54	249.431,54	249.431,54
42	Rashodi za nabavu proizvedene dugotrajne imovine	249.431,54	249.431,54	249.431,54
421	Građevinski objekti	249.431,54		
	Izvor 5.2.17 MINISTARSTVO GRADITELJSTVA I PROSTORNOG UREĐENJA	450.473,98	450.473,98	450.473,98
3	Rashodi poslovanja	19.231,25	19.231,25	19.231,25
32	Materijalni rashodi	19.231,25	19.231,25	19.231,25
323	Rashodi za usluge	19.231,25		
4	Rashodi za nabavu nefinancijske imovine	431.242,73	431.242,73	431.242,73
42	Rashodi za nabavu proizvedene dugotrajne imovine	431.242,73	431.242,73	431.242,73
421	Građevinski objekti	431.242,73		
	Kapitalni projekt K100004 Energetska obnova zgrade kuhinje NPB	1.556.179,28	1.556.179,28	1.556.179,28
	Izvor 1.1. OPĆI PRIHODI I PRIMICI	332.820,39	332.820,39	332.820,39
3	Rashodi poslovanja	618,75	618,75	618,75
32	Materijalni rashodi	618,75	618,75	618,75
323	Rashodi za usluge	618,75		
4	Rashodi za nabavu nefinancijske imovine	332.201,64	332.201,64	332.201,64
42	Rashodi za nabavu proizvedene dugotrajne imovine	332.201,64	332.201,64	332.201,64
421	Građevinski objekti	332.201,64		
	Izvor 5.2.12 POMOĆI - MINISTARSTVO REGIONALNOG RAZVOJA I FONDOVA EU	443.866,51	443.866,51	443.866,51
3	Rashodi poslovanja	2.525,00	2.525,00	2.525,00
32	Materijalni rashodi	2.525,00	2.525,00	2.525,00
323	Rashodi za usluge	2.525,00		
4	Rashodi za nabavu nefinancijske imovine	441.341,51	441.341,51	441.341,51
42	Rashodi za nabavu proizvedene dugotrajne imovine	441.341,51	441.341,51	441.341,51
421	Građevinski objekti	441.341,51		
	Izvor 5.2.17 MINISTARSTVO GRADITELJSTVA I PROSTORNOG UREĐENJA	779.492,38	779.492,38	779.492,38
3	Rashodi poslovanja	19.231,25	19.231,25	19.231,25
32	Materijalni rashodi	19.231,25	19.231,25	19.231,25
323	Rashodi za usluge	19.231,25		

u kunama

Broj konta	VRSTA RASHODA / IZDATAKA	u kunama		
		1 Plan 2020.	2 Projekcija 2021.	3 Projekcija 2022.
4	Rashodi za nabavu nefinancijske imovine	760.261,13	760.261,13	760.261,13
42	Rashodi za nabavu proizvedene dugotrajne imovine	760.261,13	760.261,13	760.261,13
421	Građevinski objekti	760.261,13		
	Kapitalni projekt K100005 Energetska obnova zgrade VII odjela NPB	700.971,41	700.971,41	700.971,41
	Izvor 1.1. OPĆI PRIHODI I PRIMICI	56.195,59	56.195,59	56.195,59
3	Rashodi poslovanja	618,75	618,75	618,75
32	Materijalni rashodi	618,75	618,75	618,75
323	Rashodi za usluge	618,75		
4	Rashodi za nabavu nefinancijske imovine	55.576,84	55.576,84	55.576,84
42	Rashodi za nabavu proizvedene dugotrajne imovine	55.576,84	55.576,84	55.576,84
421	Građevinski objekti	55.576,84		
	Izvor 5.2.12 POMOĆI - MINISTARSTVO REGIONALNOG RAZVOJA I FONDOVA EU	224.782,35	224.782,35	224.782,35
3	Rashodi poslovanja	2.525,00	2.525,00	2.525,00
32	Materijalni rashodi	2.525,00	2.525,00	2.525,00
323	Rashodi za usluge	2.525,00		
4	Rashodi za nabavu nefinancijske imovine	222.257,35	222.257,35	222.257,35
42	Rashodi za nabavu proizvedene dugotrajne imovine	222.257,35	222.257,35	222.257,35
421	Građevinski objekti	222.257,35		
	Izvor 5.2.17 MINISTARSTVO GRADITELJSTVA I PROSTORNOG UREĐENJA	419.993,47	419.993,47	419.993,47
3	Rashodi poslovanja	19.231,25	19.231,25	19.231,25
32	Materijalni rashodi	19.231,25	19.231,25	19.231,25
323	Rashodi za usluge	19.231,25		
4	Rashodi za nabavu nefinancijske imovine	400.762,22	400.762,22	400.762,22
42	Rashodi za nabavu proizvedene dugotrajne imovine	400.762,22	400.762,22	400.762,22
421	Građevinski objekti	400.762,22		
	29236 NEUROPSIHIJATRIJSKA BOLNICA DR. I. BARBOT POPOVAČA	115.655.622,00	115.655.622,00	115.655.622,00
	Program 1003 Zdravstvene ustanove	40.000,00	40.000,00	40.000,00
	Aktivnost A100001 Redovna djelatnost - zdravstvene ustanove	40.000,00	40.000,00	40.000,00
	Izvor 7.1.1 PRIHODI OD PRODAJE NEFINANCIJSKE IMOVINE - PK	40.000,00	40.000,00	40.000,00
5	Izdaci za financijsku imovinu i otplate zajmova	40.000,00	40.000,00	40.000,00
54	Izdaci za otplatu glavnice primljenih kredita i zajmova	40.000,00	40.000,00	40.000,00
544	Otplata glavnice primljenih kredita i zajmova od kreditnih i ostalih financijskih institucija izvan	40.000,00		

u kunama

Broj konta	VRSTA RASHODA / IZDATAKA	1	2	3
		Plan 2020.	Projekcija 2021.	Projekcija 2022.
	FUNKCIJSKA KLASIFIKACIJA 07 Zdravstvo	115.615.622,00	115.615.622,00	115.615.622,00
	Program 1001 Program javnih potreba u zdravstvu	200.000,00	200.000,00	200.000,00
	Aktivnost A100008 Program psiho i socioterapije branitelja oboljelih od PTSP - a i čl. obitelji	200.000,00	200.000,00	200.000,00
	Izvor 1.1. OPĆI PRIHODI I PRIMICI	200.000,00	200.000,00	200.000,00
3	Rashodi poslovanja	200.000,00	200.000,00	200.000,00
31	Rashodi za zaposlene	200.000,00	200.000,00	200.000,00
311	Plaće (Bruto)	171.674,00		
313	Doprinosi na plaće	28.326,00		
	Program 1002 Minimalni financijski standard - zdravstvo	2.588.705,00	2.588.705,00	2.588.705,00
	Aktivnost A100001 Financiranje održavanja zdravstvenih ustanova	400.000,00	400.000,00	400.000,00
	Izvor 1.6. OPĆI PRIHODI ZDRAVSTVO	400.000,00	400.000,00	400.000,00
3	Rashodi poslovanja	400.000,00	400.000,00	400.000,00
32	Materijalni rashodi	400.000,00	400.000,00	400.000,00
323	Rashodi za usluge	400.000,00		
	Kapitalni projekt K100002 Financiranje ulaganja u zdravstvene ustanove	2.188.705,00	2.188.705,00	2.188.705,00
	Izvor 1.6. OPĆI PRIHODI ZDRAVSTVO	2.188.705,00	2.188.705,00	2.188.705,00
4	Rashodi za nabavu nefinancijske imovine	2.188.705,00	2.188.705,00	2.188.705,00
42	Rashodi za nabavu proizvedene dugotrajne imovine	1.910.000,00	1.910.000,00	1.910.000,00
422	Postrojenja i oprema	1.410.000,00		
423	Prijevozna sredstva	200.000,00		
426	Nematerijalna proizvedena imovina	300.000,00		
45	Rashodi za dodatna ulaganja na nefinancijskoj imovini	278.705,00	278.705,00	278.705,00
451	Dodatna ulaganja na građevinskim objektima	278.705,00		
	Program 1003 Zdravstvene ustanove	112.826.917,00	112.826.917,00	112.826.917,00
	Aktivnost A100001 Redovna djelatnost - zdravstvene ustanove	112.826.917,00	112.826.917,00	112.826.917,00
	Izvor 3.1.1 VLASTITI PRIHODI - PK	560.150,00	560.150,00	560.150,00
3	Rashodi poslovanja	560.150,00	560.150,00	560.150,00
32	Materijalni rashodi	360.150,00	360.150,00	360.150,00
322	Rashodi za materijal i energiju	360.150,00		
34	Financijski rashodi	200.000,00	200.000,00	200.000,00
343	Ostali financijski rashodi	200.000,00		
	Izvor 4.3.2 PRIHODI ZA POSEBNE NAMJENE HZZO - PK	110.761.767,00	110.761.767,00	110.761.767,00
3	Rashodi poslovanja	109.949.350,00	109.949.350,00	109.949.350,00
31	Rashodi za zaposlene	85.062.500,00	85.062.500,00	85.062.500,00
311	Plaće (Bruto)	71.128.326,00		
312	Ostali rashodi za zaposlene	2.662.500,00		
313	Doprinosi na plaće	11.271.674,00		

u kunama

Broj konta	VRSTA RASHODA / IZDATAKA	u kunama		
		1 Plan 2020.	2 Projekcija 2021.	3 Projekcija 2022.
32	Materijalni rashodi	24.422.850,00	24.422.850,00	24.422.850,00
321	Naknade troškova zaposlenima	2.850.000,00		
322	Rashodi za materijal i energiju	14.324.850,00		
323	Rashodi za usluge	6.458.000,00		
324	Naknade troškova osobama izvan radnog odnosa	50.000,00		
329	Ostali nespomenuti rashodi poslovanja	740.000,00		
34	Financijski rashodi	324.000,00	324.000,00	324.000,00
342	Kamate za primljene kredite i zajmove	10.000,00		
343	Ostali financijski rashodi	314.000,00		
37	Naknade građanima i kućanstvima na temelju osiguranja i druge naknade	140.000,00	140.000,00	140.000,00
372	Ostale naknade građanima i kućanstvima iz proračuna	140.000,00		
4	Rashodi za nabavu nefinancijske imovine	812.417,00	812.417,00	812.417,00
42	Rashodi za nabavu proizvedene dugotrajne imovine	290.000,00	290.000,00	290.000,00
422	Postrojenja i oprema	290.000,00		
45	Rashodi za dodatna ulaganja na nefinancijskoj imovini	522.417,00	522.417,00	522.417,00
451	Dodatna ulaganja na građevinskim objektima	250.295,00		
454	Dodatna ulaganja za ostalu nefinancijsku imovinu	272.122,00		
	Izvor 6.1.1 TEKUĆE DONACIJE - PK	1.500.000,00	1.500.000,00	1.500.000,00
3	Rashodi poslovanja	1.500.000,00	1.500.000,00	1.500.000,00
32	Materijalni rashodi	1.500.000,00	1.500.000,00	1.500.000,00
322	Rashodi za materijal i energiju	1.500.000,00		
	Izvor 7.1.1 PRIHODI OD PRODAJE NEFINANCIJSKE IMOVINE - PK	5.000,00	5.000,00	5.000,00
3	Rashodi poslovanja	5.000,00	5.000,00	5.000,00
32	Materijalni rashodi	5.000,00	5.000,00	5.000,00
322	Rashodi za materijal i energiju	3.000,00		
323	Rashodi za usluge	2.000,00		
	29244 OPĆA BOLNICA DR. I. PEDIŠIĆ SISAČ	343.042.656,00	343.042.656,00	343.042.656,00
	Program 1002 Minimalni financijski standard - zdravstvo	3.000.001,00	3.000.001,00	3.000.001,00
	Kapitalni projekt K100002 Financiranje ulaganja u zdravstvene ustanove	3.000.001,00	3.000.001,00	3.000.001,00
	Izvor 1.6. OPĆI PRIHODI ZDRAVSTVO	3.000.001,00	3.000.001,00	3.000.001,00
5	Izdaci za financijsku imovinu i otplate zajmova	3.000.001,00	3.000.001,00	3.000.001,00
54	Izdaci za otplatu glavnice primljenih kredita i zajmova	3.000.001,00	3.000.001,00	3.000.001,00
544	Otplata glavnice primljenih kredita i zajmova od kreditnih i ostalih financijskih institucija izvan	3.000.001,00		
	FUNKCIJSKA KLASIFIKACIJA 07 Zdravstvo	340.042.655,00	340.042.655,00	340.042.655,00
	Program 1001 Program javnih potreba u zdravstvu	665.000,00	665.000,00	665.000,00
	Aktivnost A100003 Povećani zdravstveni standard	525.000,00	525.000,00	525.000,00
	Izvor 1.1. OPĆI PRIHODI I PRIMICI	525.000,00	525.000,00	525.000,00

u kunama

Broj konta	VRSTA RASHODA / IZDATAKA	1	2	3
		Plan 2020.	Projekcija 2021.	Projekcija 2022.
3	Rashodi poslovanja	525.000,00	525.000,00	525.000,00
31	Rashodi za zaposlene	515.000,00	515.000,00	515.000,00
311	Plaće (Bruto)	442.076,00		
313	Doprinosi na plaće	72.924,00		
32	Materijalni rashodi	10.000,00	10.000,00	10.000,00
321	Naknade troškova zaposlenima	10.000,00		
	Aktivnost A100007 Financiranje programa intervencijskog zbrinjavanja miokarda Izvor 1.1. OPĆI PRIHODI I PRIMICI	70.000,00	70.000,00	70.000,00
		70.000,00	70.000,00	70.000,00
3	Rashodi poslovanja	70.000,00	70.000,00	70.000,00
31	Rashodi za zaposlene	70.000,00	70.000,00	70.000,00
311	Plaće (Bruto)	60.088,00		
313	Doprinosi na plaće	9.912,00		
	Aktivnost A100009 Program logopetskog tretmana djece Izvor 1.1. OPĆI PRIHODI I PRIMICI	70.000,00	70.000,00	70.000,00
		70.000,00	70.000,00	70.000,00
3	Rashodi poslovanja	70.000,00	70.000,00	70.000,00
31	Rashodi za zaposlene	70.000,00	70.000,00	70.000,00
311	Plaće (Bruto)	60.088,00		
313	Doprinosi na plaće	9.912,00		
	Program 1002 Minimalni financijski standard - zdravstvo	6.394.102,00	6.394.102,00	6.394.102,00
	Aktivnost A100001 Financiranje održavanja zdravstvenih ustanova Izvor 1.6. OPĆI PRIHODI ZDRAVSTVO	3.309.612,00	3.309.612,00	3.309.612,00
		3.309.612,00	3.309.612,00	3.309.612,00
3	Rashodi poslovanja	3.309.612,00	3.309.612,00	3.309.612,00
32	Materijalni rashodi	2.398.000,00	2.398.000,00	2.398.000,00
323	Rashodi za usluge	2.398.000,00		
34	Financijski rashodi	911.612,00	911.612,00	911.612,00
342	Kamate za primljene kredite i zajmove	846.612,00		
343	Ostali financijski rashodi	65.000,00		
	Kapitalni projekt K100002 Financiranje ulaganja u zdravstvene ustanove Izvor 1.6. OPĆI PRIHODI ZDRAVSTVO	3.084.490,00	3.084.490,00	3.084.490,00
		3.084.490,00	3.084.490,00	3.084.490,00
4	Rashodi za nabavu nefinancijske imovine	3.084.490,00	3.084.490,00	3.084.490,00
42	Rashodi za nabavu proizvedene dugotrajne imovine	2.689.750,00	2.689.750,00	2.689.750,00
422	Postrojenja i oprema	2.689.750,00		
45	Rashodi za dodatna ulaganja na nefinancijskoj imovini	394.740,00	394.740,00	394.740,00
451	Dodatna ulaganja na građevinskim objektima	394.740,00		
	Program 1003 Zdravstvene ustanove	332.983.553,00	332.983.553,00	332.983.553,00
	Aktivnost A100001 Redovna djelatnost - zdravstvene ustanove	253.411.428,00	253.411.428,00	253.411.428,00
	Izvor 3.1.1 VLASTITI PRIHODI - PK	4.100.000,00	4.100.000,00	4.100.000,00
3	Rashodi poslovanja	4.100.000,00	4.100.000,00	4.100.000,00
31	Rashodi za zaposlene	3.000.000,00	3.000.000,00	3.000.000,00
311	Plaće (Bruto)	3.000.000,00		

Broj konta	VRSTA RASHODA / IZDATAKA	u kunama		
		1 Plan 2020.	2 Projekcija 2021.	3 Projekcija 2022.
32	Materijalni rashodi	212.000,00	212.000,00	212.000,00
329	Ostali nespomenuti rashodi poslovanja	212.000,00		
34	Financijski rashodi	888.000,00	888.000,00	888.000,00
343	Ostali financijski rashodi	888.000,00		
	Izvor 4.3.1 PRIHODI ZA POSEBNE NAMJENE - PK	202.542.227,00	202.542.227,00	202.542.227,00
3	Rashodi poslovanja	202.542.227,00	202.542.227,00	202.542.227,00
31	Rashodi za zaposlene	163.535.869,00	163.535.869,00	163.535.869,00
311	Plaće (Bruto)	135.987.797,00		
312	Ostali rashodi za zaposlene	4.000.000,00		
313	Doprinosi na plaće	23.548.072,00		
32	Materijalni rashodi	36.722.108,00	36.722.108,00	36.722.108,00
321	Naknade troškova zaposlenima	4.965.000,00		
322	Rashodi za materijal i energiju	16.149.968,00		
323	Rashodi za usluge	14.805.140,00		
329	Ostali nespomenuti rashodi poslovanja	802.000,00		
34	Financijski rashodi	2.184.250,00	2.184.250,00	2.184.250,00
343	Ostali financijski rashodi	2.184.250,00		
38	Ostali rashodi	100.000,00	100.000,00	100.000,00
383	Kazne, penali i naknade štete	100.000,00		
	Izvor 5.2.1 POMOĆI - HZZ - PK	444.000,00	444.000,00	444.000,00
3	Rashodi poslovanja	444.000,00	444.000,00	444.000,00
31	Rashodi za zaposlene	434.000,00	434.000,00	434.000,00
311	Plaće (Bruto)	434.000,00		
32	Materijalni rashodi	10.000,00	10.000,00	10.000,00
324	Naknade troškova osobama izvan radnog odnosa	10.000,00		
	Izvor 5.2.2 POMOĆI - PK	45.900.201,00	45.900.201,00	45.900.201,00
3	Rashodi poslovanja	45.900.201,00	45.900.201,00	45.900.201,00
31	Rashodi za zaposlene	7.616.419,00	7.616.419,00	7.616.419,00
311	Plaće (Bruto)	7.616.419,00		
32	Materijalni rashodi	38.283.782,00	38.283.782,00	38.283.782,00
322	Rashodi za materijal i energiju	37.756.032,00		
329	Ostali nespomenuti rashodi poslovanja	527.750,00		
	Izvor 6.1.1 TEKUĆE DONACIJE - PK	400.000,00	400.000,00	400.000,00
3	Rashodi poslovanja	400.000,00	400.000,00	400.000,00
32	Materijalni rashodi	400.000,00	400.000,00	400.000,00
321	Naknade troškova zaposlenima	100.000,00		
322	Rashodi za materijal i energiju	300.000,00		
	Izvor 7.1.1 PRIHODI OD PRODAJE NEFINANCIJSKE IMOVINE - PK	25.000,00	25.000,00	25.000,00
3	Rashodi poslovanja	25.000,00	25.000,00	25.000,00
32	Materijalni rashodi	25.000,00	25.000,00	25.000,00
322	Rashodi za materijal i energiju	25.000,00		

u kunama

Broj konta	VRSTA RASHODA / IZDATAKA	1	2	3
		Plan 2020.	Projekcija 2021.	Projekcija 2022.
	Kapitalni projekt K100013 Izgradnja središnjeg paviljona - Rekonstrukcija bolničkog komp. i uspostava objedinjenog hitnog bolničk	12.914.531,00	12.914.531,00	12.914.531,00
	Izvor 5.2.2 POMOĆI - PK	10.414.531,00	10.414.531,00	10.414.531,00
3	Rashodi poslovanja	80.000,00	80.000,00	80.000,00
32	Materijalni rashodi	80.000,00	80.000,00	80.000,00
323	Rashodi za usluge	80.000,00		
4	Rashodi za nabavu nefinancijske imovine	10.334.531,00	10.334.531,00	10.334.531,00
42	Rashodi za nabavu proizvedene dugotrajne imovine	10.334.531,00	10.334.531,00	10.334.531,00
421	Građevinski objekti	4.320.000,00		
422	Postrojenja i oprema	6.014.531,00		
	Izvor 8.1.1 NAMJENSKI PRIMICI OD ZADUŽIVANJA - PK	2.500.000,00	2.500.000,00	2.500.000,00
4	Rashodi za nabavu nefinancijske imovine	2.500.000,00	2.500.000,00	2.500.000,00
42	Rashodi za nabavu proizvedene dugotrajne imovine	2.500.000,00	2.500.000,00	2.500.000,00
421	Građevinski objekti	2.500.000,00		
	Kapitalni projekt K100014 Izgradnja središnjeg paviljona - Rekonstrukcija bol. kompleksa i uspostava dnevne bolnice u Općoj bolni	66.657.594,00	66.657.594,00	66.657.594,00
	Izvor 5.2.2 POMOĆI - PK	44.157.594,00	44.157.594,00	44.157.594,00
3	Rashodi poslovanja	90.625,00	90.625,00	90.625,00
32	Materijalni rashodi	90.625,00	90.625,00	90.625,00
323	Rashodi za usluge	90.625,00		
4	Rashodi za nabavu nefinancijske imovine	44.066.969,00	44.066.969,00	44.066.969,00
42	Rashodi za nabavu proizvedene dugotrajne imovine	44.066.969,00	44.066.969,00	44.066.969,00
421	Građevinski objekti	38.020.000,00		
422	Postrojenja i oprema	6.046.969,00		
	Izvor 8.1.1 NAMJENSKI PRIMICI OD ZADUŽIVANJA - PK	22.500.000,00	22.500.000,00	22.500.000,00
4	Rashodi za nabavu nefinancijske imovine	22.500.000,00	22.500.000,00	22.500.000,00
42	Rashodi za nabavu proizvedene dugotrajne imovine	22.500.000,00	22.500.000,00	22.500.000,00
421	Građevinski objekti	22.500.000,00		
	29252 ZAVOD ZA JAVNO ZDRAVSTVO SMŽ FUNKCIJSKA KLASIFIKACIJA 07 Zdravstvo Program 1001 Program javnih potreba u zdravstvu	19.989.000,00	19.989.000,00	19.989.000,00
	Aktivnost A100004 Program ranog otkrivanja raka dojke	19.989.000,00	19.989.000,00	19.989.000,00
	Izvor 1.1. OPĆI PRIHODI I PRIMICI	170.000,00	170.000,00	170.000,00
3	Rashodi poslovanja	35.000,00	35.000,00	35.000,00
32	Materijalni rashodi	35.000,00	35.000,00	35.000,00
323	Rashodi za usluge	35.000,00		

u kunama

Broj konta	VRSTA RASHODA / IZDATAKA	1	2	3
		Plan 2020.	Projekcija 2021.	Projekcija 2022.
	Aktivnost A100023 Dostavljanje humanih uzoraka za mikrobiološku laboratorijsku dijagnostiku	135.000,00	135.000,00	135.000,00
	Izvor 1.1. OPĆI PRIHODI I PRIMICI	135.000,00	135.000,00	135.000,00
3	Rashodi poslovanja	135.000,00	135.000,00	135.000,00
31	Rashodi za zaposlene	135.000,00	135.000,00	135.000,00
311	Plaće (Bruto)	115.880,00		
313	Doprinosi na plaće	19.120,00		
	Program 1002 Minimalni financijski standard - zdravstvo	525.300,00	525.300,00	525.300,00
	Aktivnost A100001 Financiranje održavanja zdravstvenih ustanova	188.340,00	188.340,00	188.340,00
	Izvor 1.6. OPĆI PRIHODI ZDRAVSTVO	188.340,00	188.340,00	188.340,00
3	Rashodi poslovanja	188.340,00	188.340,00	188.340,00
32	Materijalni rashodi	188.340,00	188.340,00	188.340,00
323	Rashodi za usluge	188.340,00		
	Kapitalni projekt K100002 Financiranje ulaganja u zdravstvene ustanove	336.960,00	336.960,00	336.960,00
	Izvor 1.6. OPĆI PRIHODI ZDRAVSTVO	336.960,00	336.960,00	336.960,00
4	Rashodi za nabavu nefinancijske imovine	336.960,00	336.960,00	336.960,00
42	Rashodi za nabavu proizvedene dugotrajne imovine	289.500,00	289.500,00	289.500,00
422	Postrojenja i oprema	289.500,00		
45	Rashodi za dodatna ulaganja na nefinancijskoj imovini	47.460,00	47.460,00	47.460,00
451	Dodatna ulaganja na građevinskim objektima	47.460,00		
	Program 1003 Zdravstvene ustanove	19.293.700,00	19.293.700,00	19.293.700,00
	Aktivnost A100001 Redovna djelatnost - zdravstvene ustanove	19.293.700,00	19.293.700,00	19.293.700,00
	Izvor 3.1.1 VLASTITI PRIHODI - PK	9.643.610,00	9.643.610,00	9.643.610,00
3	Rashodi poslovanja	9.542.953,00	9.542.953,00	9.542.953,00
31	Rashodi za zaposlene	4.719.733,00	4.719.733,00	4.719.733,00
311	Plaće (Bruto)	3.815.221,00		
312	Ostali rashodi za zaposlene	275.000,00		
313	Doprinosi na plaće	629.512,00		
32	Materijalni rashodi	4.789.020,00	4.789.020,00	4.789.020,00
321	Naknade troškova zaposlenima	350.310,00		
322	Rashodi za materijal i energiju	2.256.230,00		
323	Rashodi za usluge	1.767.407,00		
324	Naknade troškova osobama izvan radnog odnosa	10.283,00		
329	Ostali nespomenuti rashodi poslovanja	404.790,00		
34	Financijski rashodi	34.200,00	34.200,00	34.200,00
343	Ostali financijski rashodi	34.200,00		
4	Rashodi za nabavu nefinancijske imovine	100.657,00	100.657,00	100.657,00
41	Rashodi za nabavu neproizvedene dugotrajne imovine	11.250,00	11.250,00	11.250,00
412	Nematerijalna imovina	11.250,00		

u kunama

Broj konta	VRSTA RASHODA / IZDATAKA	u kunama		
		1 Plan 2020.	2 Projekcija 2021.	3 Projekcija 2022.
42	Rashodi za nabavu proizvedene dugotrajne imovine	34.500,00	34.500,00	34.500,00
422	Postrojenja i oprema	34.500,00		
45	Rashodi za dodatna ulaganja na nefinancijskoj imovini	54.907,00	54.907,00	54.907,00
451	Dodatna ulaganja na građevinskim objektima	54.907,00		
	Izvor 4.3.2 PRIHODI ZA POSEBNE NAMJENE HZZO - PK	9.083.500,00	9.083.500,00	9.083.500,00
3	Rashodi poslovanja	9.073.500,00	9.073.500,00	9.073.500,00
31	Rashodi za zaposlene	7.191.967,00	7.191.967,00	7.191.967,00
311	Plaće (Bruto)	6.048.899,00		
312	Ostali rashodi za zaposlene	145.000,00		
313	Doprinosi na plaće	998.068,00		
32	Materijalni rashodi	1.874.333,00	1.874.333,00	1.874.333,00
321	Naknade troškova zaposlenima	175.690,00		
322	Rashodi za materijal i energiju	1.087.570,00		
323	Rashodi za usluge	534.393,00		
329	Ostali nespomenuti rashodi poslovanja	76.680,00		
34	Financijski rashodi	7.200,00	7.200,00	7.200,00
343	Ostali financijski rashodi	7.200,00		
4	Rashodi za nabavu nefinancijske imovine	10.000,00	10.000,00	10.000,00
41	Rashodi za nabavu neproizvedene dugotrajne imovine	3.750,00	3.750,00	3.750,00
412	Nematerijalna imovina	3.750,00		
42	Rashodi za nabavu proizvedene dugotrajne imovine	6.250,00	6.250,00	6.250,00
422	Postrojenja i oprema	6.250,00		
	Izvor 5.2.2 POMOĆI - PK	217.207,00	217.207,00	217.207,00
3	Rashodi poslovanja	217.207,00	217.207,00	217.207,00
31	Rashodi za zaposlene	163.740,00	163.740,00	163.740,00
311	Plaće (Bruto)	147.620,00		
313	Doprinosi na plaće	16.120,00		
32	Materijalni rashodi	53.467,00	53.467,00	53.467,00
321	Naknade troškova zaposlenima	6.750,00		
324	Naknade troškova osobama izvan radnog odnosa	46.717,00		
	Izvor 7.1.1 PRIHODI OD PRODAJE NEFINANCIJSKE IMOVINE - PK	332.633,00	332.633,00	332.633,00
4	Rashodi za nabavu nefinancijske imovine	332.633,00	332.633,00	332.633,00
45	Rashodi za dodatna ulaganja na nefinancijskoj imovini	332.633,00	332.633,00	332.633,00
451	Dodatna ulaganja na građevinskim objektima	332.633,00		
	Izvor 7.1.2. PRIHODI OD NAKN. ŠTETE OD OSIG. - PK	16.750,00	16.750,00	16.750,00
3	Rashodi poslovanja	16.750,00	16.750,00	16.750,00
32	Materijalni rashodi	16.750,00	16.750,00	16.750,00
323	Rashodi za usluge	16.750,00		

u kunama

Broj konta	VRSTA RASHODA / IZDATAKA	u kunama		
		1 Plan 2020.	2 Projekcija 2021.	3 Projekcija 2022.
	40490 LJEČILIŠTE TOPUSKO	34.342.288,00	34.342.288,00	34.342.288,00
	FUNKCIJSKA KLASIFIKACIJA 07 Zdravstvo	34.342.288,00	34.342.288,00	34.342.288,00
	Program 1001 Program javnih potreba u zdravstvu	70.000,00	70.000,00	70.000,00
	Aktivnost A100009 Program logopetskog tretmana djece	70.000,00	70.000,00	70.000,00
	Izvor 1.1. OPĆI PRIHODI I PRIMICI	70.000,00	70.000,00	70.000,00
3	Rashodi poslovanja	70.000,00	70.000,00	70.000,00
31	Rashodi za zaposlene	70.000,00	70.000,00	70.000,00
311	Plaće (Bruto)	59.727,00		
313	Doprinosi na plaće	10.273,00		
	Program 1002 Minimalni financijski standard - zdravstvo	2.563.402,00	2.563.402,00	2.563.402,00
	Aktivnost A100001 Financiranje održavanja zdravstvenih ustanova	301.530,00	301.530,00	301.530,00
	Izvor 1.6. OPĆI PRIHODI ZDRAVSTVO	301.530,00	301.530,00	301.530,00
3	Rashodi poslovanja	301.530,00	301.530,00	301.530,00
32	Materijalni rashodi	301.530,00	301.530,00	301.530,00
323	Rashodi za usluge	301.530,00		
	Kapitalni projekt K100002 Financiranje ulaganja u zdravstvene ustanove	2.261.872,00	2.261.872,00	2.261.872,00
	Izvor 1.6. OPĆI PRIHODI ZDRAVSTVO	2.261.872,00	2.261.872,00	2.261.872,00
4	Rashodi za nabavu nefinancijske imovine	2.261.872,00	2.261.872,00	2.261.872,00
45	Rashodi za dodatna ulaganja na nefinancijskoj imovini	2.261.872,00	2.261.872,00	2.261.872,00
451	Dodatna ulaganja na građevinskim objektima	2.261.872,00		
	Program 1003 Zdravstvene ustanove	31.708.886,00	31.708.886,00	31.708.886,00
	Aktivnost A100001 Redovna djelatnost - zdravstvene ustanove	22.706.006,00	22.706.006,00	22.706.006,00
	Izvor 3.1.1 VLASTITI PRIHODI - PK	5.391.740,00	5.391.740,00	5.391.740,00
3	Rashodi poslovanja	3.389.920,00	3.389.920,00	3.389.920,00
32	Materijalni rashodi	3.369.720,00	3.369.720,00	3.369.720,00
322	Rashodi za materijal i energiju	1.887.563,00		
323	Rashodi za usluge	1.442.157,00		
329	Ostali nespomenuti rashodi poslovanja	40.000,00		
34	Financijski rashodi	20.200,00	20.200,00	20.200,00
343	Ostali financijski rashodi	20.200,00		
4	Rashodi za nabavu nefinancijske imovine	2.001.820,00	2.001.820,00	2.001.820,00
42	Rashodi za nabavu proizvedene dugotrajne imovine	342.000,00	342.000,00	342.000,00
422	Postrojenja i oprema	302.000,00		
426	Nematerijalna proizvedena imovina	40.000,00		
45	Rashodi za dodatna ulaganja na nefinancijskoj imovini	1.659.820,00	1.659.820,00	1.659.820,00
451	Dodatna ulaganja na građevinskim objektima	708.989,00		
452	Dodatna ulaganja na postrojenjima i opremi	950.831,00		

u kunama

Broj konta	VRSTA RASHODA / IZDATAKA	1	2	3
		Plan 2020.	Projekcija 2021.	Projekcija 2022.
	Izvor 4.3.1 PRIHODI ZA POSEBNE NAMJENE - PK	320.135,00	320.135,00	320.135,00
3	Rashodi poslovanja	320.135,00	320.135,00	320.135,00
31	Rashodi za zaposlene	320.135,00	320.135,00	320.135,00
311	Plaće (Bruto)	285.000,00		
313	Doprinosi na plaće	35.135,00		
	Izvor 4.3.2 PRIHODI ZA POSEBNE NAMJENE HZZO - PK	16.500.000,00	16.500.000,00	16.500.000,00
3	Rashodi poslovanja	16.500.000,00	16.500.000,00	16.500.000,00
31	Rashodi za zaposlene	10.416.373,00	10.416.373,00	10.416.373,00
311	Plaće (Bruto)	8.895.507,00		
312	Ostali rashodi za zaposlene	381.139,00		
313	Doprinosi na plaće	1.139.727,00		
32	Materijalni rashodi	6.063.627,00	6.063.627,00	6.063.627,00
321	Naknade troškova zaposlenima	731.000,00		
322	Rashodi za materijal i energiju	263.407,00		
323	Rashodi za usluge	4.323.750,00		
329	Ostali nespomenuti rashodi poslovanja	745.470,00		
37	Naknade građanima i kućanstvima na temelju osiguranja i druge naknade	20.000,00	20.000,00	20.000,00
372	Ostale naknade građanima i kućanstvima iz proračuna	20.000,00		
	Izvor 4.3.3 PRIHODI ZA POSEBNE NAMJENE VIŠAK - PK	285.000,00	285.000,00	285.000,00
3	Rashodi poslovanja	285.000,00	285.000,00	285.000,00
31	Rashodi za zaposlene	285.000,00	285.000,00	285.000,00
311	Plaće (Bruto)	222.300,00		
313	Doprinosi na plaće	62.700,00		
	Izvor 5.2.1 POMOĆI - HZZ - PK	19.319,00	19.319,00	19.319,00
3	Rashodi poslovanja	19.319,00	19.319,00	19.319,00
32	Materijalni rashodi	19.319,00	19.319,00	19.319,00
324	Naknade troškova osobama izvan radnog odnosa	19.319,00		
	Izvor 5.2.2 POMOĆI - PK	189.812,00	189.812,00	189.812,00
4	Rashodi za nabavu nefinancijske imovine	189.812,00	189.812,00	189.812,00
45	Rashodi za dodatna ulaganja na nefinancijskoj imovini	189.812,00	189.812,00	189.812,00
451	Dodatna ulaganja na građevinskim objektima	189.812,00		
	Aktivnost A100015 Dodatna ulaganja na građevinskim objektima	4.000,00	4.000,00	4.000,00
	Izvor 7.1.1 PRIHODI OD PRODAJE NEFINANCIJSKE IMOVINE - PK	4.000,00	4.000,00	4.000,00
4	Rashodi za nabavu nefinancijske imovine	4.000,00	4.000,00	4.000,00
45	Rashodi za dodatna ulaganja na nefinancijskoj imovini	4.000,00	4.000,00	4.000,00
451	Dodatna ulaganja na građevinskim objektima	4.000,00		

u kunama

Broj konta	VRSTA RASHODA / IZDATAKA	u kunama		
		1 Plan 2020.	2 Projekcija 2021.	3 Projekcija 2022.
	Kapitalni projekt K100015 Energetska obnova - Petrova Gora	4.555.197,00	4.555.197,00	4.555.197,00
	Izvor 3.1.1 VLASTITI PRIHODI - PK	648.628,00	648.628,00	648.628,00
4	Rashodi za nabavu nefinancijske imovine	648.628,00	648.628,00	648.628,00
45	Rashodi za dodatna ulaganja na nefinancijskoj imovini	648.628,00	648.628,00	648.628,00
451	Dodatna ulaganja na građevinskim objektima	648.628,00		
	Izvor 5.2.2 POMOĆI - PK	3.906.569,00	3.906.569,00	3.906.569,00
4	Rashodi za nabavu nefinancijske imovine	3.906.569,00	3.906.569,00	3.906.569,00
45	Rashodi za dodatna ulaganja na nefinancijskoj imovini	3.906.569,00	3.906.569,00	3.906.569,00
451	Dodatna ulaganja na građevinskim objektima	3.906.569,00		
	Kapitalni projekt K100016 REWARDHeat - EU Obzor 2020	4.443.683,00	4.443.683,00	4.443.683,00
	Izvor 5.2.3 POMOĆI EU - PK	4.443.683,00	4.443.683,00	4.443.683,00
3	Rashodi poslovanja	753.683,00	753.683,00	753.683,00
32	Materijalni rashodi	753.683,00	753.683,00	753.683,00
321	Naknade troškova zaposlenima	46.125,00		
323	Rashodi za usluge	707.558,00		
4	Rashodi za nabavu nefinancijske imovine	3.690.000,00	3.690.000,00	3.690.000,00
45	Rashodi za dodatna ulaganja na nefinancijskoj imovini	3.690.000,00	3.690.000,00	3.690.000,00
452	Dodatna ulaganja na postrojenjima i opremi	3.690.000,00		
	43175 DOM ZDRAVLJA PETRINJA	17.695.119,38	17.695.119,38	17.695.119,38
	FUNKCIJSKA KLASIFIKACIJA 07 Zdravstvo	17.695.119,38	17.695.119,38	17.695.119,38
	Program 1001 Program javnih potreba u zdravstvu	573.840,00	573.840,00	573.840,00
	Aktivnost A100003 Povećani zdravstveni standard	360.000,00	360.000,00	360.000,00
	Izvor 1.1. OPĆI PRIHODI I PRIMICI	200.000,00	200.000,00	200.000,00
3	Rashodi poslovanja	200.000,00	200.000,00	200.000,00
31	Rashodi za zaposlene	200.000,00	200.000,00	200.000,00
311	Plaće (Bruto)	171.673,81		
313	Doprinosi na plaće	28.326,19		
	Izvor 5.7.1 POMOĆI IZ GRADSKIH I OPĆINSKIH PRORAČUNA - PK	160.000,00	160.000,00	160.000,00
3	Rashodi poslovanja	160.000,00	160.000,00	160.000,00
31	Rashodi za zaposlene	160.000,00	160.000,00	160.000,00
311	Plaće (Bruto)	160.000,00		
	Aktivnost A100012 Financiranje uprave domova zdravlja	213.840,00	213.840,00	213.840,00
	Izvor 4.4. PRIHODI OD NAKNADA ZA KONCESIJE	213.840,00	213.840,00	213.840,00
3	Rashodi poslovanja	213.840,00	213.840,00	213.840,00
31	Rashodi za zaposlene	213.840,00	213.840,00	213.840,00
311	Plaće (Bruto)	182.457,35		
313	Doprinosi na plaće	31.382,65		

u kunama

Broj konta	VRSTA RASHODA / IZDATAKA	1	2	3
		Plan 2020.	Projekcija 2021.	Projekcija 2022.
	Program 1002 Minimalni financijski standard - zdravstvo	1.103.130,00	1.103.130,00	1.103.130,00
	Aktivnost A100001 Financiranje održavanja zdravstvenih ustanova	887.630,00	887.630,00	887.630,00
	Izvor 1.6. OPĆI PRIHODI ZDRAVSTVO	887.630,00	887.630,00	887.630,00
3	Rashodi poslovanja	887.630,00	887.630,00	887.630,00
32	Materijalni rashodi	887.630,00	887.630,00	887.630,00
323	Rashodi za usluge	887.630,00		
	Kapitalni projekt K100002 Financiranje ulaganja u zdravstvene ustanove	215.500,00	215.500,00	215.500,00
	Izvor 1.6. OPĆI PRIHODI ZDRAVSTVO	215.500,00	215.500,00	215.500,00
4	Rashodi za nabavu nefinancijske imovine	215.500,00	215.500,00	215.500,00
42	Rashodi za nabavu proizvedene dugotrajne imovine	215.500,00	215.500,00	215.500,00
422	Postrojenja i oprema	65.500,00		
423	Prijevozna sredstva	150.000,00		
	Program 1003 Zdravstvene ustanove	15.453.000,00	15.453.000,00	15.453.000,00
	Aktivnost A100001 Redovna djelatnost - zdravstvene ustanove	15.453.000,00	15.453.000,00	15.453.000,00
	Izvor 3.1.1 VLASTITI PRIHODI - PK	897.000,00	897.000,00	897.000,00
3	Rashodi poslovanja	897.000,00	897.000,00	897.000,00
32	Materijalni rashodi	882.000,00	882.000,00	882.000,00
322	Rashodi za materijal i energiju	697.000,00		
323	Rashodi za usluge	180.000,00		
329	Ostali nespomenuti rashodi poslovanja	5.000,00		
34	Financijski rashodi	13.000,00	13.000,00	13.000,00
343	Ostali financijski rashodi	13.000,00		
38	Ostali rashodi	2.000,00	2.000,00	2.000,00
383	Kazne, penali i naknade štete	2.000,00		
	Izvor 4.3.1 PRIHODI ZA POSEBNE NAMJENE - PK	60.000,00	60.000,00	60.000,00
3	Rashodi poslovanja	60.000,00	60.000,00	60.000,00
32	Materijalni rashodi	60.000,00	60.000,00	60.000,00
322	Rashodi za materijal i energiju	60.000,00		
	Izvor 4.3.2 PRIHODI ZA POSEBNE NAMJENE HZZO - PK	14.496.000,00	14.496.000,00	14.496.000,00
3	Rashodi poslovanja	14.496.000,00	14.496.000,00	14.496.000,00
31	Rashodi za zaposlene	11.022.500,00	11.022.500,00	11.022.500,00
311	Plaće (Bruto)	9.382.500,00		
312	Ostali rashodi za zaposlene	400.000,00		
313	Doprinosi na plaće	1.240.000,00		
32	Materijalni rashodi	3.473.500,00	3.473.500,00	3.473.500,00
321	Naknade troškova zaposlenima	542.000,00		
322	Rashodi za materijal i energiju	1.400.000,00		
323	Rashodi za usluge	1.294.500,00		
329	Ostali nespomenuti rashodi poslovanja	237.000,00		

Broj konta	VRSTA RASHODA / IZDATAKA	u kunama		
		1 Plan 2020.	2 Projekcija 2021.	3 Projekcija 2022.
	Program 1010 Program unapređenja primarne zaštite	565.149,38	565.149,38	565.149,38
	Aktivnost A100001 Specijalističko usavršavanje doktora medicine	265.149,38	265.149,38	265.149,38
	Izvor 5.2.2 POMOĆI - PK	265.149,38	265.149,38	265.149,38
3	Rashodi poslovanja	265.149,38	265.149,38	265.149,38
31	Rashodi za zaposlene	248.689,38	248.689,38	248.689,38
311	Plaće (Bruto)	246.189,38		
312	Ostali rashodi za zaposlene	2.500,00		
32	Materijalni rashodi	16.460,00	16.460,00	16.460,00
321	Naknade troškova zaposlenima	13.960,00		
323	Rashodi za usluge	2.500,00		
	Kapitalni projekt K100002 Energetska obnova zgrada	300.000,00	300.000,00	300.000,00
	Izvor 5.2.2 POMOĆI - PK	180.000,00	180.000,00	180.000,00
4	Rashodi za nabavu nefinancijske imovine	180.000,00	180.000,00	180.000,00
45	Rashodi za dodatna ulaganja na nefinancijskoj imovini	180.000,00	180.000,00	180.000,00
451	Dodatna ulaganja na građevinskim objektima	180.000,00		
	Izvor 8.1.1 NAMJENSKI PRIMICI OD ZADUŽIVANJA - PK	120.000,00	120.000,00	120.000,00
4	Rashodi za nabavu nefinancijske imovine	120.000,00	120.000,00	120.000,00
45	Rashodi za dodatna ulaganja na nefinancijskoj imovini	120.000,00	120.000,00	120.000,00
451	Dodatna ulaganja na građevinskim objektima	120.000,00		
	43183 DOM ZDRAVLJA SISAK	33.268.624,44	33.268.624,44	33.268.624,44
	FUNKCIJSKA KLASIFIKACIJA 07 Zdravstvo	33.268.624,44	33.268.624,44	33.268.624,44
	Program 1001 Program javnih potreba u zdravstvu	754.640,00	754.640,00	754.640,00
	Aktivnost A100003 Povećani zdravstveni standard	260.000,00	260.000,00	260.000,00
	Izvor 1.1. OPĆI PRIHODI I PRIMICI	260.000,00	260.000,00	260.000,00
3	Rashodi poslovanja	260.000,00	260.000,00	260.000,00
31	Rashodi za zaposlene	230.000,00	230.000,00	230.000,00
311	Plaće (Bruto)	230.000,00		
32	Materijalni rashodi	30.000,00	30.000,00	30.000,00
322	Rashodi za materijal i energiju	30.000,00		
	Aktivnost A100012 Financiranje uprave domova zdravlja	494.640,00	494.640,00	494.640,00
	Izvor 4.4. PRIHODI OD NAKNADA ZA KONCESIJE	494.640,00	494.640,00	494.640,00
3	Rashodi poslovanja	494.640,00	494.640,00	494.640,00
31	Rashodi za zaposlene	494.640,00	494.640,00	494.640,00
311	Plaće (Bruto)	422.047,68		
313	Doprinosi na plaće	72.592,32		

u kunama

Broj konta	VRSTA RASHODA / IZDATAKA	1	2	3
		Plan 2020.	Projekcija 2021.	Projekcija 2022.
	Program 1002 Minimalni financijski standard - zdravstvo	930.348,00	930.348,00	930.348,00
	Aktivnost A100001 financiranje održavanja zdravstvenih ustanova	410.348,00	410.348,00	410.348,00
	Izvor 1.6. OPĆI PRIHODI ZDRAVSTVO	410.348,00	410.348,00	410.348,00
3	Rashodi poslovanja	410.348,00	410.348,00	410.348,00
32	Materijalni rashodi	410.348,00	410.348,00	410.348,00
323	Rashodi za usluge	410.348,00		
	Kapitalni projekt K100002 financiranje ulaganja u zdravstvene ustanove	520.000,00	520.000,00	520.000,00
	Izvor 1.6. OPĆI PRIHODI ZDRAVSTVO	520.000,00	520.000,00	520.000,00
4	Rashodi za nabavu nefinancijske imovine	520.000,00	520.000,00	520.000,00
42	Rashodi za nabavu proizvedene dugotrajne imovine	520.000,00	520.000,00	520.000,00
422	Postrojenja i oprema	350.000,00		
423	Prijevozna sredstva	170.000,00		
	Program 1003 Zdravstvene ustanove	25.147.022,00	25.147.022,00	25.147.022,00
	Aktivnost A100001 Redovna djelatnost - zdravstvene ustanove	25.147.022,00	25.147.022,00	25.147.022,00
	Izvor 3.1.1 VLASTITI PRIHODI - PK	1.956.000,00	1.956.000,00	1.956.000,00
3	Rashodi poslovanja	1.691.045,00	1.691.045,00	1.691.045,00
31	Rashodi za zaposlene	300.000,00	300.000,00	300.000,00
311	Plaće (Bruto)	300.000,00		
32	Materijalni rashodi	1.364.045,00	1.364.045,00	1.364.045,00
322	Rashodi za materijal i energiju	174.345,00		
323	Rashodi za usluge	1.139.700,00		
329	Ostali nespomenuti rashodi poslovanja	50.000,00		
34	Financijski rashodi	22.000,00	22.000,00	22.000,00
343	Ostali financijski rashodi	22.000,00		
38	Ostali rashodi	5.000,00	5.000,00	5.000,00
381	Tekuće donacije	5.000,00		
4	Rashodi za nabavu nefinancijske imovine	264.955,00	264.955,00	264.955,00
42	Rashodi za nabavu proizvedene dugotrajne imovine	105.000,00	105.000,00	105.000,00
422	Postrojenja i oprema	105.000,00		
45	Rashodi za dodatna ulaganja na nefinancijskoj imovini	159.955,00	159.955,00	159.955,00
452	Dodatna ulaganja na postrojenjima i opremi	159.955,00		
	Izvor 4.3.1 PRIHODI ZA POSEBNE NAMJENE - PK	853.800,00	853.800,00	853.800,00
3	Rashodi poslovanja	853.800,00	853.800,00	853.800,00
32	Materijalni rashodi	853.800,00	853.800,00	853.800,00
323	Rashodi za usluge	853.800,00		
	Izvor 4.3.2 PRIHODI ZA POSEBNE NAMJENE HZZO - PK	22.325.722,00	22.325.722,00	22.325.722,00
3	Rashodi poslovanja	22.325.722,00	22.325.722,00	22.325.722,00
31	Rashodi za zaposlene	17.214.916,00	17.214.916,00	17.214.916,00
311	Plaće (Bruto)	13.868.222,32		
312	Ostali rashodi za zaposlene	634.999,88		
313	Doprinosi na plaće	2.711.693,80		

u kunama

Broj konta	VRSTA RASHODA / IZDATAKA	u kunama		
		1 Plan 2020.	2 Projekcija 2021.	3 Projekcija 2022.
32	Materijalni rashodi	5.110.806,00	5.110.806,00	5.110.806,00
321	Naknade troškova zaposlenima	1.242.500,00		
322	Rashodi za materijal i energiju	2.379.155,00		
323	Rashodi za usluge	1.244.651,00		
329	Ostali nespomenuti rashodi poslovanja	244.500,00		
	Izvor 7.1.1 PRIHODI OD PRODAJE NEFINANCIJSKE IMOVINE - PK	11.500,00	11.500,00	11.500,00
3	Rashodi poslovanja	11.500,00	11.500,00	11.500,00
31	Rashodi za zaposlene	11.500,00	11.500,00	11.500,00
311	Plaće (Bruto)	11.500,00		
	Program 1010 Program unapređenja primarne zaštite	6.436.614,44	6.436.614,44	6.436.614,44
	Kapitalni projekt K100002 Energetska obnova zgrada	6.436.614,44	6.436.614,44	6.436.614,44
	Izvor 5.2.2 POMOĆI - PK	3.258.930,81	3.258.930,81	3.258.930,81
4	Rashodi za nabavu nefinancijske imovine	3.258.930,81	3.258.930,81	3.258.930,81
45	Rashodi za dodatna ulaganja na nefinancijskoj imovini	3.258.930,81	3.258.930,81	3.258.930,81
451	Dodatna ulaganja na građevinskim objektima	3.258.930,81		
	Izvor 8.1.1 NAMJENSKI PRIMICI OD ZADUŽIVANJA - PK	3.177.683,63	3.177.683,63	3.177.683,63
4	Rashodi za nabavu nefinancijske imovine	3.177.683,63	3.177.683,63	3.177.683,63
45	Rashodi za dodatna ulaganja na nefinancijskoj imovini	3.177.683,63	3.177.683,63	3.177.683,63
451	Dodatna ulaganja na građevinskim objektima	3.177.683,63		
	43206 DOM ZDRAVLJA KUTINA	22.684.362,00	22.684.362,00	22.684.362,00
	FUNKCIJSKA KLASIFIKACIJA 07 Zdravstvo	22.684.362,00	22.684.362,00	22.684.362,00
	Program 1001 Program javnih potreba u zdravstvu	629.820,00	629.820,00	629.820,00
	Aktivnost A100003 Povećani zdravstveni standard	338.000,00	338.000,00	338.000,00
	Izvor 1.1. OPĆI PRIHODI I PRIMICI	144.000,00	144.000,00	144.000,00
3	Rashodi poslovanja	144.000,00	144.000,00	144.000,00
31	Rashodi za zaposlene	124.000,00	124.000,00	124.000,00
311	Plaće (Bruto)	106.000,00		
313	Doprinosi na plaće	18.000,00		
32	Materijalni rashodi	20.000,00	20.000,00	20.000,00
322	Rashodi za materijal i energiju	20.000,00		
	Izvor 5.7.1 POMOĆI IZ GRADSKIH I OPĆINSKIH PRORAČUNA - PK	194.000,00	194.000,00	194.000,00
3	Rashodi poslovanja	194.000,00	194.000,00	194.000,00
31	Rashodi za zaposlene	148.000,00	148.000,00	148.000,00
311	Plaće (Bruto)	126.000,00		
313	Doprinosi na plaće	22.000,00		
32	Materijalni rashodi	46.000,00	46.000,00	46.000,00
322	Rashodi za materijal i energiju	30.000,00		
323	Rashodi za usluge	16.000,00		

u kunama

Broj konta	VRSTA RASHODA / IZDATAKA	1	2	3
		Plan 2020.	Projekcija 2021.	Projekcija 2022.
	Aktivnost A100005 Program za Rome	4.000,00	4.000,00	4.000,00
	Izvor 1.1. OPĆI PRIHODI I PRIMICI	4.000,00	4.000,00	4.000,00
3	Rashodi poslovanja	4.000,00	4.000,00	4.000,00
31	Rashodi za zaposlene	4.000,00	4.000,00	4.000,00
311	Plaće (Bruto)	3.413,00		
313	Doprinosi na plaće	587,00		
	Aktivnost A100012 Financiranje uprave domova zdravlja	287.820,00	287.820,00	287.820,00
	Izvor 4.4. PRIHODI OD NAKNADA ZA KONCESIJE	287.820,00	287.820,00	287.820,00
3	Rashodi poslovanja	287.820,00	287.820,00	287.820,00
31	Rashodi za zaposlene	287.820,00	287.820,00	287.820,00
311	Plaće (Bruto)	246.000,00		
313	Doprinosi na plaće	41.820,00		
	Program 1002 Minimalni financijski standard - zdravstvo	922.427,00	922.427,00	922.427,00
	Aktivnost A100001 Financiranje održavanja zdravstvenih ustanova	560.677,00	560.677,00	560.677,00
	Izvor 1.6. OPĆI PRIHODI ZDRAVSTVO	560.677,00	560.677,00	560.677,00
3	Rashodi poslovanja	560.677,00	560.677,00	560.677,00
32	Materijalni rashodi	560.677,00	560.677,00	560.677,00
323	Rashodi za usluge	560.677,00		
	Kapitalni projekt K100002 Financiranje ulaganja u zdravstvene ustanove	361.750,00	361.750,00	361.750,00
	Izvor 1.6. OPĆI PRIHODI ZDRAVSTVO	361.750,00	361.750,00	361.750,00
4	Rashodi za nabavu nefinancijske imovine	361.750,00	361.750,00	361.750,00
42	Rashodi za nabavu proizvedene dugotrajne imovine	320.750,00	320.750,00	320.750,00
422	Postrojenja i oprema	245.750,00		
423	Prijevozna sredstva	75.000,00		
45	Rashodi za dodatna ulaganja na nefinancijskoj imovini	41.000,00	41.000,00	41.000,00
452	Dodatna ulaganja na postrojenjima i opremi	41.000,00		
	Program 1003 Zdravstvene ustanove	20.889.619,00	20.889.619,00	20.889.619,00
	Aktivnost A100001 Redovna djelatnost - zdravstvene ustanove	20.889.619,00	20.889.619,00	20.889.619,00
	Izvor 3.1.1 VLASTITI PRIHODI - PK	1.614.219,00	1.614.219,00	1.614.219,00
3	Rashodi poslovanja	1.511.219,00	1.511.219,00	1.511.219,00
32	Materijalni rashodi	1.498.219,00	1.498.219,00	1.498.219,00
321	Naknade troškova zaposlenima	697.156,00		
323	Rashodi za usluge	801.063,00		
34	Financijski rashodi	13.000,00	13.000,00	13.000,00
343	Ostali financijski rashodi	13.000,00		
4	Rashodi za nabavu nefinancijske imovine	103.000,00	103.000,00	103.000,00
42	Rashodi za nabavu proizvedene dugotrajne imovine	103.000,00	103.000,00	103.000,00
422	Postrojenja i oprema	103.000,00		

u kunama

Broj konta	VRSTA RASHODA / IZDATAKA	1	2	3
		Plan 2020.	Projekcija 2021.	Projekcija 2022.
	Izvor 4.3.2 PRIHODI ZA POSEBNE NAMJENE HZZO - PK	19.225.000,00	19.225.000,00	19.225.000,00
3	Rashodi poslovanja	19.225.000,00	19.225.000,00	19.225.000,00
31	Rashodi za zaposlene	15.072.876,00	15.072.876,00	15.072.876,00
311	Plaće (Bruto)	12.461.587,00		
312	Ostali rashodi za zaposlene	581.500,00		
313	Doprinosi na plaće	2.029.789,00		
32	Materijalni rashodi	4.150.124,00	4.150.124,00	4.150.124,00
322	Rashodi za materijal i energiju	2.374.000,00		
323	Rashodi za usluge	1.514.124,00		
329	Ostali nespomenuti rashodi poslovanja	262.000,00		
38	Ostali rashodi	2.000,00	2.000,00	2.000,00
383	Kazne, penali i naknade štete	2.000,00		
	Izvor 4.3.5 PRIHODI ZA POSEBNE NAMJENE HZZ - PK	30.000,00	30.000,00	30.000,00
3	Rashodi poslovanja	30.000,00	30.000,00	30.000,00
32	Materijalni rashodi	30.000,00	30.000,00	30.000,00
324	Naknade troškova osobama izvan radnog odnosa	30.000,00		
	Izvor 7.1.1 PRIHODI OD PRODAJE NEFINANCIJSKE IMOVINE - PK	7.400,00	7.400,00	7.400,00
3	Rashodi poslovanja	7.400,00	7.400,00	7.400,00
32	Materijalni rashodi	7.400,00	7.400,00	7.400,00
323	Rashodi za usluge	7.400,00		
	Izvor 7.1.2. PRIHODI OD NAKN. ŠTETE OD OSIG. - PK	13.000,00	13.000,00	13.000,00
3	Rashodi poslovanja	13.000,00	13.000,00	13.000,00
32	Materijalni rashodi	13.000,00	13.000,00	13.000,00
323	Rashodi za usluge	13.000,00		
	Program 1010 Program unapređenja primarne zaštite	242.496,00	242.496,00	242.496,00
	Aktivnost A100001 Specijalističko usavršavanje doktora medicine	242.496,00	242.496,00	242.496,00
	Izvor 5.2.2 POMOĆI - PK	242.496,00	242.496,00	242.496,00
3	Rashodi poslovanja	242.496,00	242.496,00	242.496,00
31	Rashodi za zaposlene	179.916,00	179.916,00	179.916,00
311	Plaće (Bruto)	152.000,00		
312	Ostali rashodi za zaposlene	2.500,00		
313	Doprinosi na plaće	25.416,00		
32	Materijalni rashodi	62.580,00	62.580,00	62.580,00
321	Naknade troškova zaposlenima	34.844,00		
323	Rashodi za usluge	27.736,00		
	46760 ZAVOD ZA HITNU MEDICINU SMŽ FUNKCIJSKA KLASIFIKACIJA 07 Zdravstvo	46.215.021,00	46.215.021,00	46.215.021,00
	Program 1001 Program javnih potreba u zdravstvu	2.680.000,00	2.680.000,00	2.680.000,00
	Aktivnost A100003 Povećani zdravstveni standard	2.610.000,00	2.610.000,00	2.610.000,00
	Izvor 1.1. OPĆI PRIHODI I PRIMICI	2.405.000,00	2.405.000,00	2.405.000,00

u kunama

Broj konta	VRSTA RASHODA / IZDATAKA	1	2	3
		Plan 2020.	Projekcija 2021.	Projekcija 2022.
3	Rashodi poslovanja	2.405.000,00	2.405.000,00	2.405.000,00
31	Rashodi za zaposlene	2.405.000,00	2.405.000,00	2.405.000,00
311	Plaće (Bruto)	2.064.380,00		
313	Doprinosi na plaće	340.620,00		
	Izvor 5.7.1 POMOĆI IZ GRADSKIH I OPĆINSKIH PRORAČUNA - PK	205.000,00	205.000,00	205.000,00
3	Rashodi poslovanja	205.000,00	205.000,00	205.000,00
31	Rashodi za zaposlene	205.000,00	205.000,00	205.000,00
311	Plaće (Bruto)	175.965,00		
313	Doprinosi na plaće	29.035,00		
	Aktivnost A100007 Financiranje programa intervencijskog zbrinjavanja miokarda Izvor 1.1. OPĆI PRIHODI I PRIMICI	70.000,00	70.000,00	70.000,00
3	Rashodi poslovanja	70.000,00	70.000,00	70.000,00
31	Rashodi za zaposlene	70.000,00	70.000,00	70.000,00
311	Plaće (Bruto)	60.085,00		
313	Doprinosi na plaće	9.915,00		
	Program 1002 Minimalni financijski standard - zdravstvo	1.962.521,00	1.962.521,00	1.962.521,00
	Aktivnost A100001 Financiranje održavanja zdravstvenih ustanova	962.521,00	962.521,00	962.521,00
	Izvor 1.6. OPĆI PRIHODI ZDRAVSTVO	962.521,00	962.521,00	962.521,00
3	Rashodi poslovanja	962.521,00	962.521,00	962.521,00
32	Materijalni rashodi	962.521,00	962.521,00	962.521,00
322	Rashodi za materijal i energiju	300.000,00		
323	Rashodi za usluge	662.521,00		
	Kapitalni projekt K100002 Financiranje ulaganja u zdravstvene ustanove	1.000.000,00	1.000.000,00	1.000.000,00
	Izvor 1.6. OPĆI PRIHODI ZDRAVSTVO	1.000.000,00	1.000.000,00	1.000.000,00
4	Rashodi za nabavu nefinancijske imovine	1.000.000,00	1.000.000,00	1.000.000,00
42	Rashodi za nabavu proizvedene dugotrajne imovine	1.000.000,00	1.000.000,00	1.000.000,00
422	Postrojenja i oprema	1.000.000,00		
	Program 1003 Zdravstvene ustanove	41.572.500,00	41.572.500,00	41.572.500,00
	Aktivnost A100001 Redovna djelatnost - zdravstvene ustanove	41.572.500,00	41.572.500,00	41.572.500,00
	Izvor 3.1.1 VLASTITI PRIHODI - PK	310.000,00	310.000,00	310.000,00
3	Rashodi poslovanja	210.000,00	210.000,00	210.000,00
31	Rashodi za zaposlene	77.500,00	77.500,00	77.500,00
311	Plaće (Bruto)	64.380,00		
312	Ostali rashodi za zaposlene	2.500,00		
313	Doprinosi na plaće	10.620,00		
32	Materijalni rashodi	123.500,00	123.500,00	123.500,00
321	Naknade troškova zaposlenima	60.000,00		
322	Rashodi za materijal i energiju	25.500,00		
323	Rashodi za usluge	35.000,00		
324	Naknade troškova osobama izvan radnog odnosa	3.000,00		

u kunama

Broj konta	VRSTA RASHODA / IZDATAKA	1	2	3
		Plan 2020.	Projekcija 2021.	Projekcija 2022.
34	Financijski rashodi	3.000,00	3.000,00	3.000,00
343	Ostali financijski rashodi	3.000,00		
38	Ostali rashodi	6.000,00	6.000,00	6.000,00
381	Tekuće donacije	5.000,00		
383	Kazne, penali i naknade štete	1.000,00		
4	Rashodi za nabavu nefinancijske imovine	100.000,00	100.000,00	100.000,00
41	Rashodi za nabavu neproizvedene dugotrajne imovine	30.000,00	30.000,00	30.000,00
412	Nematerijalna imovina	30.000,00		
42	Rashodi za nabavu proizvedene dugotrajne imovine	70.000,00	70.000,00	70.000,00
422	Postrojenja i oprema	70.000,00		
	Izvor 4.3.2 PRIHODI ZA POSEBNE NAMJENE HZZO - PK	41.200.000,00	41.200.000,00	41.200.000,00
3	Rashodi poslovanja	41.200.000,00	41.200.000,00	41.200.000,00
31	Rashodi za zaposlene	32.240.000,00	32.240.000,00	32.240.000,00
311	Plaće (Bruto)	28.115.000,00		
312	Ostali rashodi za zaposlene	1.000.000,00		
313	Doprinosi na plaće	3.125.000,00		
32	Materijalni rashodi	8.942.000,00	8.942.000,00	8.942.000,00
321	Naknade troškova zaposlenima	1.635.000,00		
322	Rashodi za materijal i energiju	3.405.500,00		
323	Rashodi za usluge	3.452.750,00		
329	Ostali nespomenuti rashodi poslovanja	448.750,00		
34	Financijski rashodi	18.000,00	18.000,00	18.000,00
343	Ostali financijski rashodi	18.000,00		
	Izvor 5.2.1 POMOĆI - HZZ - PK	7.500,00	7.500,00	7.500,00
3	Rashodi poslovanja	7.500,00	7.500,00	7.500,00
32	Materijalni rashodi	7.500,00	7.500,00	7.500,00
324	Naknade troškova osobama izvan radnog odnosa	7.500,00		
	Izvor 7.1.1 PRIHODI OD PRODAJE NEFINANCIJSKE IMOVINE - PK	5.000,00	5.000,00	5.000,00
3	Rashodi poslovanja	5.000,00	5.000,00	5.000,00
32	Materijalni rashodi	5.000,00	5.000,00	5.000,00
323	Rashodi za usluge	5.000,00		
	Izvor 7.1.2. PRIHODI OD NAKN. ŠTETE OD OSIG. - PK	50.000,00	50.000,00	50.000,00
3	Rashodi poslovanja	50.000,00	50.000,00	50.000,00
32	Materijalni rashodi	50.000,00	50.000,00	50.000,00
323	Rashodi za usluge	50.000,00		
	Glava 00302 SOCIJALNA SKRB FUNKCIJSKA KLASIFIKACIJA 10 Socijalna zaštita	13.957.000,00	3.400.000,00	3.400.000,00
	Program 1004 Program javnih potreba u socijalnoj skrbi	13.957.000,00	3.400.000,00	3.400.000,00
	Aktivnost A100001 Program skrbi starih osoba	3.210.000,00	3.210.000,00	3.210.000,00
	Izvor 1.1. OPĆI PRIHODI I PRIMICI	105.000,00	105.000,00	105.000,00

u kunama

Broj konta	VRSTA RASHODA / IZDATAKA	u kunama		
		1 Plan 2020.	2 Projekcija 2021.	3 Projekcija 2022.
3	Rashodi poslovanja	105.000,00	105.000,00	105.000,00
38	Ostali rashodi	105.000,00	105.000,00	105.000,00
381	Tekuće donacije	105.000,00		
	Aktivnost A100003 Programi i projekti udruga	980.000,00	980.000,00	980.000,00
	Izvor 1.1. OPĆI PRIHODI I PRIMICI	980.000,00	980.000,00	980.000,00
3	Rashodi poslovanja	980.000,00	980.000,00	980.000,00
38	Ostali rashodi	980.000,00	980.000,00	980.000,00
381	Tekuće donacije	980.000,00		
	Aktivnost A100004 Program obilježavanja			
	Dana branitelja SMŽ	100.000,00	100.000,00	100.000,00
	Izvor 1.1. OPĆI PRIHODI I PRIMICI	100.000,00	100.000,00	100.000,00
3	Rashodi poslovanja	100.000,00	100.000,00	100.000,00
32	Materijalni rashodi	100.000,00	100.000,00	100.000,00
323	Rashodi za usluge	70.000,00		
329	Ostali nespomenuti rashodi poslovanja	30.000,00		
	Aktivnost A100005 Crveni križ SMŽ	100.000,00	100.000,00	100.000,00
	Izvor 1.1. OPĆI PRIHODI I PRIMICI	100.000,00	100.000,00	100.000,00
3	Rashodi poslovanja	100.000,00	100.000,00	100.000,00
38	Ostali rashodi	100.000,00	100.000,00	100.000,00
381	Tekuće donacije	100.000,00		
	Aktivnost A100006 Pomoć socijalno			
	ugroženim obiteljima	500.000,00	500.000,00	500.000,00
	Izvor 1.1. OPĆI PRIHODI I PRIMICI	500.000,00	500.000,00	500.000,00
3	Rashodi poslovanja	500.000,00	500.000,00	500.000,00
38	Ostali rashodi	500.000,00	500.000,00	500.000,00
381	Tekuće donacije	500.000,00		
	Aktivnost A100007 Nacionalna strategija			
	zaštite od nasilja u obitelji	170.000,00	170.000,00	170.000,00
	Izvor 1.1. OPĆI PRIHODI I PRIMICI	170.000,00	170.000,00	170.000,00
3	Rashodi poslovanja	170.000,00	170.000,00	170.000,00
38	Ostali rashodi	170.000,00	170.000,00	170.000,00
381	Tekuće donacije	170.000,00		
	Aktivnost A100008 Nacion. strat.			
	izjednačavanja moguć. za osobe s	150.000,00	150.000,00	150.000,00
	invaliditetom	150.000,00	150.000,00	150.000,00
	Izvor 1.1. OPĆI PRIHODI I PRIMICI	150.000,00	150.000,00	150.000,00
3	Rashodi poslovanja	150.000,00	150.000,00	150.000,00
38	Ostali rashodi	150.000,00	150.000,00	150.000,00
381	Tekuće donacije	150.000,00		
	Aktivnost A100009 Program obilježavanja			
	Dana antifašističke borbe	25.000,00	25.000,00	25.000,00
	Izvor 1.1. OPĆI PRIHODI I PRIMICI	25.000,00	25.000,00	25.000,00
3	Rashodi poslovanja	25.000,00	25.000,00	25.000,00
32	Materijalni rashodi	25.000,00	25.000,00	25.000,00
323	Rashodi za usluge	25.000,00		

u kunama

Broj konta	VRSTA RASHODA / IZDATAKA	1	2	3
		Plan 2020.	Projekcija 2021.	Projekcija 2022.
	Aktivnost A100010 Program obilj. Dana umirovlj. i osoba star. ž. dobi SMŽ			
	Izvor 1.1. OPĆI PRIHODI I PRIMICI	40.000,00	40.000,00	40.000,00
		40.000,00	40.000,00	40.000,00
3	Rashodi poslovanja	40.000,00	40.000,00	40.000,00
32	Materijalni rashodi	40.000,00	40.000,00	40.000,00
323	Rashodi za usluge	10.000,00		
329	Ostali nespomenuti rashodi poslovanja	30.000,00		
	Aktivnost A100015 Novčana potpora za novorođeno treće i svako iduće dijete u obitelji			
	Izvor 1.1. OPĆI PRIHODI I PRIMICI	600.000,00	600.000,00	600.000,00
		600.000,00	600.000,00	600.000,00
3	Rashodi poslovanja	600.000,00	600.000,00	600.000,00
38	Ostali rashodi	600.000,00	600.000,00	600.000,00
381	Tekuće donacije	600.000,00		
	Aktivnost A100017 Projekt Bolje čitam, bolje pišem, a još bolje govorim			
	Izvor 1.1. OPĆI PRIHODI I PRIMICI	50.000,00	50.000,00	50.000,00
		50.000,00	50.000,00	50.000,00
3	Rashodi poslovanja	50.000,00	50.000,00	50.000,00
32	Materijalni rashodi	50.000,00	50.000,00	50.000,00
323	Rashodi za usluge	50.000,00		
	Aktivnost A100022 Tekuće pomoći za manifestacije i pokroviteljstva			
	Izvor 1.1. OPĆI PRIHODI I PRIMICI	350.000,00	350.000,00	350.000,00
		350.000,00	350.000,00	350.000,00
3	Rashodi poslovanja	350.000,00	350.000,00	350.000,00
38	Ostali rashodi	350.000,00	350.000,00	350.000,00
381	Tekuće donacije	350.000,00		
	Aktivnost A100023 Projekt Društveni centar Kostajnica			
	Izvor 1.1. OPĆI PRIHODI I PRIMICI	40.000,00	40.000,00	40.000,00
		40.000,00	40.000,00	40.000,00
3	Rashodi poslovanja	40.000,00	40.000,00	40.000,00
38	Ostali rashodi	40.000,00	40.000,00	40.000,00
381	Tekuće donacije	40.000,00		
	Program 1012 Unapređenje socijalne infrastrukture			
	Aktivnost A100001 Projekt Dom za starije i nemoćne osobe u Kutini			
	Izvor 5.2.12 POMOĆI - MINISTARSTVO REGIONALNOG RAZVOJA I FONDOVA EU	10.747.000,00	190.000,00	190.000,00
		10.747.000,00	190.000,00	190.000,00
4	Rashodi za nabavu nefinancijske imovine	10.000.000,00	0,00	0,00
42	Rashodi za nabavu proizvedene dugotrajne imovine	10.000.000,00	0,00	0,00
		1.902.437,00	0,00	0,00
422	Postrojenja i oprema	1.902.437,00		
45	Rashodi za dodatna ulaganja na nefinancijskoj imovini	8.097.563,00	0,00	0,00
451	Dodatna ulaganja na građevinskim objektima	8.097.563,00		
	Aktivnost A100002 Izgradnja lifta na zgradi Doma za psihički bolesne odrasle osobe Petrinja			
	Izvor 1.1. OPĆI PRIHODI I PRIMICI	747.000,00	190.000,00	190.000,00
		557.000,00	0,00	0,00

u kunama

Broj konta	VRSTA RASHODA / IZDATAKA	1	2	3
		Plan 2020.	Projekcija 2021.	Projekcija 2022.
4	Rashodi za nabavu nefinancijske imovine	557.000,00	0,00	0,00
45	Rashodi za dodatna ulaganja na nefinancijskoj imovini	557.000,00	0,00	0,00
451	Dodatna ulaganja na građevinskim objektima	557.000,00		
	Izvor 5.2.19 MINISTARSTVO HRVATSKIH BRANITELJA	190.000,00	190.000,00	190.000,00
4	Rashodi za nabavu nefinancijske imovine	190.000,00	190.000,00	190.000,00
45	Rashodi za dodatna ulaganja na nefinancijskoj imovini	190.000,00	190.000,00	190.000,00
451	Dodatna ulaganja na građevinskim objektima	190.000,00		
	Glava 00304 CENTRI ZA SOCIJALNU SKRB FUNKCIJSKA KLASIFIKACIJA 10 Socijalna zaštita	6.715.000,00	6.715.000,00	6.715.000,00
	Program 1005 Minimalni financijski standard - socijala	6.715.000,00	6.715.000,00	6.715.000,00
	Aktivnost A100001 Financiranje materijalnih rashoda centara za socijalnu skrb	4.016.500,00	4.016.500,00	4.016.500,00
	Izvor 1.4. OPĆI PRIHODI CENTRI ZA SOC. SKRB	4.016.500,00	4.016.500,00	4.016.500,00
3	Rashodi poslovanja	4.016.500,00	4.016.500,00	4.016.500,00
36	Pomoći dane u inozemstvo i unutar općeg proračuna	4.016.500,00	4.016.500,00	4.016.500,00
366	Pomoći proračunskim korisnicima drugih proračuna	4.016.500,00		
	Aktivnost A100002 Minimalni financijski standard - pomoć za ogrjev	2.698.500,00	2.698.500,00	2.698.500,00
	Izvor 1.4. OPĆI PRIHODI CENTRI ZA SOC. SKRB	2.698.500,00	2.698.500,00	2.698.500,00
3	Rashodi poslovanja	2.698.500,00	2.698.500,00	2.698.500,00
36	Pomoći dane u inozemstvo i unutar općeg proračuna	2.698.500,00	2.698.500,00	2.698.500,00
363	Pomoći unutar općeg proračuna	2.698.500,00		
	Glava 00305 USTANOVE SOCIJALNE SKRBI 19940 DOM ZA STARIJE I NEMOĆNE OSOBE PETRINJA FUNKCIJSKA KLASIFIKACIJA 10 Socijalna zaštita	38.405.880,00	38.405.880,00	38.405.880,00
	Program 1004 Program javnih potreba u socijalnoj skrbi	12.446.058,00	12.446.058,00	12.446.058,00
	Aktivnost A100012 Izdatci za domove socijalne skrbi - zakonski standard	12.446.058,00	12.446.058,00	12.446.058,00
	Izvor 1.1. OPĆI PRIHODI I PRIMICI	322.100,00	322.100,00	322.100,00
	Program 1004 Program javnih potreba u socijalnoj skrbi	322.100,00	322.100,00	322.100,00
	Aktivnost A100012 Izdatci za domove socijalne skrbi - zakonski standard	322.100,00	322.100,00	322.100,00
	Izvor 1.1. OPĆI PRIHODI I PRIMICI	322.100,00	322.100,00	322.100,00
3	Rashodi poslovanja	322.100,00	322.100,00	322.100,00
31	Rashodi za zaposlene	216.830,00	216.830,00	216.830,00
311	Plaće (Bruto)	186.100,00		
313	Doprinosi na plaće	30.730,00		
32	Materijalni rashodi	105.270,00	105.270,00	105.270,00
321	Naknade troškova zaposlenima	4.000,00		
323	Rashodi za usluge	29.212,00		
329	Ostali nespomenuti rashodi poslovanja	72.058,00		

Broj konta	VRSTA RASHODA / IZDATAKA	u kunama		
		1 Plan 2020.	2 Projekcija 2021.	3 Projekcija 2022.
	Program 1005 Minimalni financijski standard - socijala			
	Aktivnost A100004 Redovna djelatnost - minimalni financijski standard	4.297.958,00	4.297.958,00	4.297.958,00
	Izvor 1.5. OPĆI PRIHODI DOMOVI ZA STARIJE I NEMOĆNE	3.997.958,00	3.997.958,00	3.997.958,00
3	Rashodi poslovanja	3.997.958,00	3.997.958,00	3.997.958,00
31	Rashodi za zaposlene	3.847.958,00	3.847.958,00	3.847.958,00
311	Plaće (Bruto)	3.302.968,00		
313	Doprinosi na plaće	544.990,00		
32	Materijalni rashodi	150.000,00	150.000,00	150.000,00
323	Rashodi za usluge	150.000,00		
	Kapitalni projekt K100003 Financiranje kapitalnih izdataka domova za starije i nemoćne			
	Izvor 1.5. OPĆI PRIHODI DOMOVI ZA STARIJE I NEMOĆNE	300.000,00	300.000,00	300.000,00
4	Rashodi za nabavu nefinancijske imovine	300.000,00	300.000,00	300.000,00
45	Rashodi za dodatna ulaganja na nefinancijskoj imovini	300.000,00	300.000,00	300.000,00
451	Dodatna ulaganja na građevinskim objektima	300.000,00		
	Program 1006 Program iznad zakonskog standarda DZSIN			
	Aktivnost A100001 Pružanje usluga drugim ustanovama socijalne skrbi	1.331.000,00	1.331.000,00	1.331.000,00
	Izvor 3.1.1 VLASTITI PRIHODI - PK	1.331.000,00	1.331.000,00	1.331.000,00
3	Rashodi poslovanja	1.331.000,00	1.331.000,00	1.331.000,00
31	Rashodi za zaposlene	435.000,00	435.000,00	435.000,00
311	Plaće (Bruto)	360.515,00		
312	Ostali rashodi za zaposlene	15.000,00		
313	Doprinosi na plaće	59.485,00		
32	Materijalni rashodi	896.000,00	896.000,00	896.000,00
321	Naknade troškova zaposlenima	9.000,00		
322	Rashodi za materijal i energiju	810.000,00		
323	Rashodi za usluge	77.000,00		
	Program 1007 Redovna djelatnost ustanova socijalne skrbi			
	Aktivnost A100001 Redovna djelatnost	6.495.000,00	6.495.000,00	6.495.000,00
	Izvor 3.1.1 VLASTITI PRIHODI - PK	25.000,00	25.000,00	25.000,00
3	Rashodi poslovanja	25.000,00	25.000,00	25.000,00
32	Materijalni rashodi	25.000,00	25.000,00	25.000,00
322	Rashodi za materijal i energiju	25.000,00		
	Izvor 4.3.1 PRIHODI ZA POSEBNE NAMJENE - PK	6.450.000,00	6.450.000,00	6.450.000,00
3	Rashodi poslovanja	6.135.579,00	6.135.579,00	6.135.579,00
31	Rashodi za zaposlene	2.571.000,00	2.571.000,00	2.571.000,00
311	Plaće (Bruto)	1.992.270,00		
312	Ostali rashodi za zaposlene	250.000,00		
313	Doprinosi na plaće	328.730,00		

u kunama

Broj konta	VRSTA RASHODA / IZDATAKA	1	2	3
		Plan 2020.	Projekcija 2021.	Projekcija 2022.
32	Materijalni rashodi	3.534.579,00	3.534.579,00	3.534.579,00
321	Naknade troškova zaposlenima	200.000,00		
322	Rashodi za materijal i energiju	2.503.000,00		
323	Rashodi za usluge	764.579,00		
329	Ostali nespomenuti rashodi poslovanja	67.000,00		
34	Financijski rashodi	30.000,00	30.000,00	30.000,00
343	Ostali financijski rashodi	30.000,00		
4	Rashodi za nabavu nefinancijske imovine	314.421,00	314.421,00	314.421,00
42	Rashodi za nabavu proizvedene dugotrajne imovine	30.000,00	30.000,00	30.000,00
422	Postrojenja i oprema	30.000,00		
45	Rashodi za dodatna ulaganja na nefinancijskoj imovini	284.421,00	284.421,00	284.421,00
451	Dodatna ulaganja na građevinskim objektima	284.421,00		
	Kapitalni projekt K100005 Kapitalni rashodi Izvor 3.1.1 VLASTITI PRIHODI - PK	20.000,00 5.000,00	20.000,00 5.000,00	20.000,00 5.000,00
4	Rashodi za nabavu nefinancijske imovine	5.000,00	5.000,00	5.000,00
42	Rashodi za nabavu proizvedene dugotrajne imovine	5.000,00	5.000,00	5.000,00
422	Postrojenja i oprema	5.000,00		
	Izvor 7.1.2. PRIHODI OD NAKN. ŠTETE OD OSIG. - PK	15.000,00	15.000,00	15.000,00
4	Rashodi za nabavu nefinancijske imovine	15.000,00	15.000,00	15.000,00
42	Rashodi za nabavu proizvedene dugotrajne imovine	15.000,00	15.000,00	15.000,00
422	Postrojenja i oprema	15.000,00		
	47965 DOM ZA PSIHIČKI BOLESNE ODRASLE OSOBE PETRINJA FUNKCIJSKA KLASIFIKACIJA 10 Socijalna zaštita Program 1004 Program javnih potreba u socijalnoj skrbi Aktivnost A100012 Izdatci za domove socijalne skrbi - zakonski standard	6.186.600,00 6.186.600,00 1.408.600,00 1.408.600,00	6.186.600,00 6.186.600,00 1.408.600,00 1.408.600,00	6.186.600,00 6.186.600,00 1.408.600,00 1.408.600,00
	Izvor 1.1. OPĆI PRIHODI I PRIMICI	1.408.600,00	1.408.600,00	1.408.600,00
3	Rashodi poslovanja	1.208.600,00	1.208.600,00	1.208.600,00
32	Materijalni rashodi	1.208.600,00	1.208.600,00	1.208.600,00
323	Rashodi za usluge	1.136.543,00		
329	Ostali nespomenuti rashodi poslovanja	72.057,00		
4	Rashodi za nabavu nefinancijske imovine	200.000,00	200.000,00	200.000,00
42	Rashodi za nabavu proizvedene dugotrajne imovine	200.000,00	200.000,00	200.000,00
422	Postrojenja i oprema	200.000,00		
	Program 1007 Redovna djelatnost ustanova socijalne skrbi Aktivnost A100001 Redovna djelatnost Izvor 3.1.1 VLASTITI PRIHODI - PK	4.778.000,00 4.683.000,00 3.000,00	4.778.000,00 4.683.000,00 3.000,00	4.778.000,00 4.683.000,00 3.000,00

u kunama

Broj konta	VRSTA RASHODA / IZDATAKA	1	2	3
		Plan 2020.	Projekcija 2021.	Projekcija 2022.
3	Rashodi poslovanja	3.000,00	3.000,00	3.000,00
32	Materijalni rashodi	3.000,00	3.000,00	3.000,00
323	Rashodi za usluge	3.000,00		
34	Financijski rashodi	0,00	0,00	0,00
343	Ostali financijski rashodi	0,00		
	Izvor 4.3.1 PRIHODI ZA POSEBNE NAMJENE - PK	4.680.000,00	4.680.000,00	4.680.000,00
3	Rashodi poslovanja	4.675.000,00	4.675.000,00	4.675.000,00
31	Rashodi za zaposlene	3.738.000,00	3.738.000,00	3.738.000,00
311	Plaće (Bruto)	3.100.000,00		
312	Ostali rashodi za zaposlene	126.000,00		
313	Doprinosi na plaće	512.000,00		
32	Materijalni rashodi	931.000,00	931.000,00	931.000,00
321	Naknade troškova zaposlenima	175.000,00		
322	Rashodi za materijal i energiju	384.000,00		
323	Rashodi za usluge	334.000,00		
329	Ostali nespomenuti rashodi poslovanja	38.000,00		
34	Financijski rashodi	6.000,00	6.000,00	6.000,00
343	Ostali financijski rashodi	6.000,00		
4	Rashodi za nabavu nefinancijske imovine	5.000,00	5.000,00	5.000,00
42	Rashodi za nabavu proizvedene dugotrajne imovine	5.000,00	5.000,00	5.000,00
422	Postrojenja i oprema	5.000,00		
	Aktivnost A100002 Adaptacija tavana u Dnevni boravak	20.000,00	20.000,00	20.000,00
	Izvor 4.3.1 PRIHODI ZA POSEBNE NAMJENE - PK	20.000,00	20.000,00	20.000,00
4	Rashodi za nabavu nefinancijske imovine	20.000,00	20.000,00	20.000,00
45	Rashodi za dodatna ulaganja na nefinancijskoj imovini	20.000,00	20.000,00	20.000,00
451	Dodatna ulaganja na građevinskim objektima	20.000,00		
	Aktivnost A100004 Javni radovi	75.000,00	75.000,00	75.000,00
	Izvor 5.2.1 POMOĆI - HZZ - PK	75.000,00	75.000,00	75.000,00
3	Rashodi poslovanja	75.000,00	75.000,00	75.000,00
31	Rashodi za zaposlene	72.000,00	72.000,00	72.000,00
311	Plaće (Bruto)	62.000,00		
313	Doprinosi na plaće	10.000,00		
32	Materijalni rashodi	3.000,00	3.000,00	3.000,00
321	Naknade troškova zaposlenima	3.000,00		
	49866 DOM ZA STARIJE OSOBE GLINA FUNKCIJSKA KLASIFIKACIJA 10 Socijalna zaštita	5.048.677,00	5.048.677,00	5.048.677,00
	Program 1004 Program javnih potreba u socijalnoj skrbi	5.048.677,00	5.048.677,00	5.048.677,00
	Program 1004 Program javnih potreba u socijalnoj skrbi	1.843.752,00	1.843.752,00	1.843.752,00
	Aktivnost A100012 Izdatci za domove socijalne skrbi - zakonski standard	1.843.752,00	1.843.752,00	1.843.752,00
	Izvor 1.1. OPĆI PRIHODI I PRIMICI	1.843.752,00	1.843.752,00	1.843.752,00

u kunama

Broj konta	VRSTA RASHODA / IZDATAKA	u kunama		
		1 Plan 2020.	2 Projekcija 2021.	3 Projekcija 2022.
3	Rashodi poslovanja	1.843.752,00	1.843.752,00	1.843.752,00
31	Rashodi za zaposlene	1.764.000,00	1.764.000,00	1.764.000,00
311	Plaće (Bruto)	1.554.000,00		
313	Doprinosi na plaće	210.000,00		
32	Materijalni rashodi	79.752,00	79.752,00	79.752,00
321	Naknade troškova zaposlenima	9.540,00		
329	Ostali nespomenuti rashodi poslovanja	70.212,00		
	Program 1006 Program iznad zakonskog standarda DZSIN	108.005,00	108.005,00	108.005,00
	Aktivnost A100001 Pružanje usluga drugim ustanovama socijalne skrbi	108.005,00	108.005,00	108.005,00
	Izvor 3.1.1 VLASTITI PRIHODI - PK	108.005,00	108.005,00	108.005,00
3	Rashodi poslovanja	60.505,00	60.505,00	60.505,00
32	Materijalni rashodi	60.505,00	60.505,00	60.505,00
322	Rashodi za materijal i energiju	60.505,00		
4	Rashodi za nabavu nefinancijske imovine	47.500,00	47.500,00	47.500,00
42	Rashodi za nabavu proizvedene dugotrajne imovine	47.500,00	47.500,00	47.500,00
422	Postrojenja i oprema	10.000,00		
426	Nematerijalna proizvedena imovina	37.500,00		
	Program 1007 Redovna djelatnost ustanova socijalne skrbi	3.096.920,00	3.096.920,00	3.096.920,00
	Aktivnost A100001 Redovna djelatnost	3.096.920,00	3.096.920,00	3.096.920,00
	Izvor 4.3.1 PRIHODI ZA POSEBNE NAMJENE - PK	3.096.920,00	3.096.920,00	3.096.920,00
3	Rashodi poslovanja	3.084.920,00	3.084.920,00	3.084.920,00
31	Rashodi za zaposlene	1.585.000,00	1.585.000,00	1.585.000,00
311	Plaće (Bruto)	1.300.000,00		
312	Ostali rashodi za zaposlene	95.000,00		
313	Doprinosi na plaće	190.000,00		
32	Materijalni rashodi	1.491.920,00	1.491.920,00	1.491.920,00
321	Naknade troškova zaposlenima	138.000,00		
322	Rashodi za materijal i energiju	1.007.670,00		
323	Rashodi za usluge	309.250,00		
329	Ostali nespomenuti rashodi poslovanja	37.000,00		
34	Financijski rashodi	8.000,00	8.000,00	8.000,00
343	Ostali financijski rashodi	8.000,00		
4	Rashodi za nabavu nefinancijske imovine	12.000,00	12.000,00	12.000,00
42	Rashodi za nabavu proizvedene dugotrajne imovine	12.000,00	12.000,00	12.000,00
422	Postrojenja i oprema	12.000,00		
	7815 DOM ZA STARIJE I NEMOĆNE OSOBE SISAK	14.724.545,00	14.724.545,00	14.724.545,00
	Program 1004 Program javnih potreba u socijalnoj skrbi	530.974,00	530.974,00	530.974,00
	Aktivnost A100012 Izdatci za domove socijalne skrbi - zakonski standard	530.974,00	530.974,00	530.974,00
	Izvor 1.1. OPĆI PRIHODI I PRIMICI	530.974,00	530.974,00	530.974,00

Broj konta	VRSTA RASHODA / IZDATAKA	u kunama		
		1 Plan 2020.	2 Projekcija 2021.	3 Projekcija 2022.
5	Izdaci za financijsku imovinu i otplate zajmova	530.974,00	530.974,00	530.974,00
54	Izdaci za otplatu glavnice primljenih kredita i zajmova	530.974,00	530.974,00	530.974,00
544	Otplata glavnice primljenih kredita i zajmova od kreditnih i ostalih financijskih institucija izvan	530.974,00		
	FUNKCIJSKA KLASIFIKACIJA 10 Socijalna zaštita	14.193.571,00	14.193.571,00	14.193.571,00
	Program 1004 Program javnih potreba u socijalnoj skrbi	411.865,00	411.865,00	411.865,00
	Aktivnost A100012 Izdatci za domove socijalne skrbi - zakonski standard	221.532,00	221.532,00	221.532,00
	Izvor 1.1. OPĆI PRIHODI I PRIMICI	221.532,00	221.532,00	221.532,00
3	Rashodi poslovanja	221.532,00	221.532,00	221.532,00
32	Materijalni rashodi	111.532,00	111.532,00	111.532,00
323	Rashodi za usluge	19.475,00		
324	Naknade troškova osobama izvan radnog odnosa	20.000,00		
329	Ostali nespomenuti rashodi poslovanja	72.057,00		
34	Financijski rashodi	110.000,00	110.000,00	110.000,00
342	Kamate za primljene kredite i zajmove	110.000,00		
	Aktivnost A100014 Dnevni boravak 3+2	190.333,00	190.333,00	190.333,00
	Izvor 1.1. OPĆI PRIHODI I PRIMICI	100.000,00	100.000,00	100.000,00
3	Rashodi poslovanja	100.000,00	100.000,00	100.000,00
38	Ostali rashodi	100.000,00	100.000,00	100.000,00
381	Tekuće donacije	100.000,00		
	Izvor 5.7.1 POMOĆI IZ GRADSKIH I OPĆINSKIH PRORAČUNA - PK	90.333,00	90.333,00	90.333,00
3	Rashodi poslovanja	90.333,00	90.333,00	90.333,00
31	Rashodi za zaposlene	7.835,00	7.835,00	7.835,00
311	Plaće (Bruto)	7.835,00		
32	Materijalni rashodi	82.498,00	82.498,00	82.498,00
322	Rashodi za materijal i energiju	3.888,00		
323	Rashodi za usluge	78.610,00		
	Program 1005 Minimalni financijski standard - socijala	4.837.706,00	4.837.706,00	4.837.706,00
	Aktivnost A100004 Redovna djelatnost - minimalni financijski standard	4.254.106,00	4.254.106,00	4.254.106,00
	Izvor 1.5. OPĆI PRIHODI DOMOVI ZA STARIJE I NEMOĆNE	4.254.106,00	4.254.106,00	4.254.106,00
3	Rashodi poslovanja	4.254.106,00	4.254.106,00	4.254.106,00
31	Rashodi za zaposlene	4.104.106,00	4.104.106,00	4.104.106,00
311	Plaće (Bruto)	3.522.838,00		
313	Doprinosi na plaće	581.268,00		
32	Materijalni rashodi	150.000,00	150.000,00	150.000,00
323	Rashodi za usluge	150.000,00		

u kunama

Broj konta	VRSTA RASHODA / IZDATAKA	1	2	3
		Plan 2020.	Projekcija 2021.	Projekcija 2022.
	Kapitalni projekt K100003 Financiranje kapitalnih izdataka domova za starije i nemoćne	583.600,00	583.600,00	583.600,00
	Izvor 1.5. OPĆI PRIHODI DOMOVI ZA STARIJE I NEMOĆNE	583.600,00	583.600,00	583.600,00
4	Rashodi za nabavu nefinancijske imovine	583.600,00	583.600,00	583.600,00
42	Rashodi za nabavu proizvedene dugotrajne imovine	249.600,00	249.600,00	249.600,00
422	Postrojenja i oprema	243.350,00		
426	Nematerijalna proizvedena imovina	6.250,00		
45	Rashodi za dodatna ulaganja na nefinancijskoj imovini	334.000,00	334.000,00	334.000,00
451	Dodatna ulaganja na građevinskim objektima	334.000,00		
	Program 1007 Redovna djelatnost ustanova socijalne skrbi	8.944.000,00	8.944.000,00	8.944.000,00
	Aktivnost A100001 Redovna djelatnost Izvor 3.1.1 VLASTITI PRIHODI - PK	8.944.000,00	8.944.000,00	8.944.000,00
		210.000,00	210.000,00	210.000,00
3	Rashodi poslovanja	210.000,00	210.000,00	210.000,00
31	Rashodi za zaposlene	210.000,00	210.000,00	210.000,00
311	Plaće (Bruto)	132.224,00		
312	Ostali rashodi za zaposlene	55.959,00		
313	Doprinosi na plaće	21.817,00		
	Izvor 4.3.1 PRIHODI ZA POSEBNE NAMJENE - PK	8.734.000,00	8.734.000,00	8.734.000,00
3	Rashodi poslovanja	8.734.000,00	8.734.000,00	8.734.000,00
31	Rashodi za zaposlene	4.291.000,00	4.291.000,00	4.291.000,00
311	Plaće (Bruto)	3.382.833,00		
312	Ostali rashodi za zaposlene	350.000,00		
313	Doprinosi na plaće	558.167,00		
32	Materijalni rashodi	4.383.000,00	4.383.000,00	4.383.000,00
321	Naknade troškova zaposlenima	275.008,00		
322	Rashodi za materijal i energiju	3.140.471,00		
323	Rashodi za usluge	899.521,00		
329	Ostali nespomenuti rashodi poslovanja	68.000,00		
34	Financijski rashodi	35.000,00	35.000,00	35.000,00
343	Ostali financijski rashodi	35.000,00		
37	Naknade građanima i kućanstvima na temelju osiguranja i druge naknade	25.000,00	25.000,00	25.000,00
372	Ostale naknade građanima i kućanstvima iz proračuna	25.000,00		
	Razdjel 010 UPRAVNI ODJEL ZA PRORAČUN, FINANCIJE, JAVNU NABAVU I IMOVINU	35.825.000,00	35.825.000,00	35.825.000,00
	Glava 01001 UPRAVNI ODJEL ZA PRORAČUN I FINANCIJE, JAVNU NABAVU I IMOVINU	35.825.000,00	35.825.000,00	35.825.000,00
	Program 1000 Javna uprava i administracija	400.000,00	400.000,00	400.000,00
	Aktivnost A100001 Izvršna uprava i administracija Odjela	400.000,00	400.000,00	400.000,00
	Izvor 1.1. OPĆI PRIHODI I PRIMICI	400.000,00	400.000,00	400.000,00
5	Izdaci za financijsku imovinu i otplate zajmova	400.000,00	400.000,00	400.000,00
51	Izdaci za dane zajmove i depozite	400.000,00	400.000,00	400.000,00
514	Izdaci za dane zajmove trgovačkim društvima u javnom sektoru	400.000,00		

Broj konta	VRSTA RASHODA / IZDATAKA	u kunama		
		1 Plan 2020.	2 Projekcija 2021.	3 Projekcija 2022.
	FUNKCIJSKA KLASIFIKACIJA 01 Opće javne usluge	35.425.000,00	35.425.000,00	35.425.000,00
	Program 1000 Javna uprava i administracija	33.725.000,00	33.725.000,00	33.725.000,00
	Aktivnost A100001 Izvršna uprava i administracija Odjela	31.825.000,00	31.825.000,00	31.825.000,00
	Izvor 1.1. OPĆI PRIHODI I PRIMICI	31.825.000,00	31.825.000,00	31.825.000,00
3	Rashodi poslovanja	31.825.000,00	31.825.000,00	31.825.000,00
31	Rashodi za zaposlene	28.893.000,00	28.893.000,00	28.893.000,00
311	Plaće (Bruto)	23.890.000,00		
312	Ostali rashodi za zaposlene	1.300.000,00		
313	Doprinosi na plaće	3.703.000,00		
32	Materijalni rashodi	2.802.000,00	2.802.000,00	2.802.000,00
321	Naknade troškova zaposlenima	1.292.000,00		
322	Rashodi za materijal i energiju	0,00		
323	Rashodi za usluge	1.410.000,00		
329	Ostali nespomenuti rashodi poslovanja	100.000,00		
34	Financijski rashodi	130.000,00	130.000,00	130.000,00
343	Ostali financijski rashodi	130.000,00		
	Kapitalni projekt K100003 Ulaganje u građevinske objekte	1.900.000,00	1.900.000,00	1.900.000,00
	Izvor 1.1. OPĆI PRIHODI I PRIMICI	1.750.000,00	1.750.000,00	1.750.000,00
4	Rashodi za nabavu nefinancijske imovine	1.750.000,00	1.750.000,00	1.750.000,00
45	Rashodi za dodatna ulaganja na nefinancijskoj imovini	1.750.000,00	1.750.000,00	1.750.000,00
451	Dodatna ulaganja na građevinskim objektima	1.750.000,00		
	Izvor 4.8. PRIHODI OD PRODAJE DIONICA I UDJELA	50.000,00	50.000,00	50.000,00
4	Rashodi za nabavu nefinancijske imovine	50.000,00	50.000,00	50.000,00
45	Rashodi za dodatna ulaganja na nefinancijskoj imovini	50.000,00	50.000,00	50.000,00
451	Dodatna ulaganja na građevinskim objektima	50.000,00		
	Izvor 5.2.19 MINISTARSTVO HRVATSKIH BRANITELJA	100.000,00	100.000,00	100.000,00
4	Rashodi za nabavu nefinancijske imovine	100.000,00	100.000,00	100.000,00
45	Rashodi za dodatna ulaganja na nefinancijskoj imovini	100.000,00	100.000,00	100.000,00
451	Dodatna ulaganja na građevinskim objektima	100.000,00		
	Program 1001 Pomoći općinama i gradovima	1.700.000,00	1.700.000,00	1.700.000,00
	Kapitalni projekt K100001 Pomoći općinama i gradovima	1.700.000,00	1.700.000,00	1.700.000,00
	Izvor 1.1. OPĆI PRIHODI I PRIMICI	1.700.000,00	1.700.000,00	1.700.000,00
3	Rashodi poslovanja	1.700.000,00	1.700.000,00	1.700.000,00
36	Pomoći dane u inozemstvo i unutar općeg proračuna	1.700.000,00	1.700.000,00	1.700.000,00
363	Pomoći unutar općeg proračuna	1.700.000,00		

u kunama

Broj konta	VRSTA RASHODA / IZDATAKA	1	2	3
		Plan 2020.	Projekcija 2021.	Projekcija 2022.
	Razdjel 016 UPRAVNI ODJEL ZA PROSTORNO UREĐENJE, GRADITELJSTVO I ZAŠTITU OKOLIŠA	11.970.026,00	11.840.061,00	10.293.250,00
	Glava 01601 PROSTORNO UREĐENJE, GRADITELJSTVO I ZAŠTITA OKOLIŠA I PRIRODE	6.145.000,00	6.145.000,00	6.145.000,00
	FUNKCIJSKA KLASIFIKACIJA 01 Opće javne usluge	3.125.000,00	3.125.000,00	3.125.000,00
	Program 1001 Dokumenti prostornog uređenja	150.000,00	150.000,00	150.000,00
	Aktivnost A100001 Prostorno uređenje i gradnja	50.000,00	50.000,00	50.000,00
	Izvor 5.2.17 MINISTARSTVO GRADITELJSTVA I PROSTORNOG UREĐENJA	50.000,00	50.000,00	50.000,00
3	Rashodi poslovanja	50.000,00	50.000,00	50.000,00
32	Materijalni rashodi	50.000,00	50.000,00	50.000,00
329	Ostali nespomenuti rashodi poslovanja	50.000,00		
	Aktivnost A100002 Izrada Plana približnih vrijednosti nekretnina	100.000,00	100.000,00	100.000,00
	Izvor 1.1. OPĆI PRIHODI I PRIMICI	100.000,00	100.000,00	100.000,00
3	Rashodi poslovanja	100.000,00	100.000,00	100.000,00
32	Materijalni rashodi	100.000,00	100.000,00	100.000,00
329	Ostali nespomenuti rashodi poslovanja	100.000,00		
	Program 1003 Zaštita stanovništva	2.975.000,00	2.975.000,00	2.975.000,00
	Aktivnost A100003 Zaštita od mina i eksplozivnih sredstava	2.910.000,00	2.910.000,00	2.910.000,00
	Izvor 1.1. OPĆI PRIHODI I PRIMICI	110.000,00	110.000,00	110.000,00
3	Rashodi poslovanja	110.000,00	110.000,00	110.000,00
32	Materijalni rashodi	10.000,00	10.000,00	10.000,00
323	Rashodi za usluge	10.000,00		
36	Pomoći dane u inozemstvo i unutar općeg proračuna	100.000,00	100.000,00	100.000,00
366	Pomoći proračunskim korisnicima drugih proračuna	100.000,00		
	Izvor 5.2.14 POMOĆI - AGENCIJA ZA PLAĆANJA U POLJOPRIVREDI, RAZMINIRANJE	2.800.000,00	2.800.000,00	2.800.000,00
3	Rashodi poslovanja	2.800.000,00	2.800.000,00	2.800.000,00
32	Materijalni rashodi	2.800.000,00	2.800.000,00	2.800.000,00
323	Rashodi za usluge	2.800.000,00		
	Aktivnost A100004 Oprema za civilnu zaštitu	40.000,00	40.000,00	40.000,00
	Izvor 1.1. OPĆI PRIHODI I PRIMICI	40.000,00	40.000,00	40.000,00
4	Rashodi za nabavu nefinancijske imovine	40.000,00	40.000,00	40.000,00
42	Rashodi za nabavu proizvedene dugotrajne imovine	40.000,00	40.000,00	40.000,00
422	Postrojenja i oprema	40.000,00		

u kunama

Broj konta	VRSTA RASHODA / IZDATAKA	1	2	3
		Plan 2020.	Projekcija 2021.	Projekcija 2022.
	Aktivnost A100005 Zaštita na radu	25.000,00	25.000,00	25.000,00
	Izvor 1.1. OPĆI PRIHODI I PRIMICI	25.000,00	25.000,00	25.000,00
3	Rashodi poslovanja	25.000,00	25.000,00	25.000,00
32	Materijalni rashodi	25.000,00	25.000,00	25.000,00
329	Ostali nespomenuti rashodi poslovanja	25.000,00		
	FUNKCIJSKA KLASIFIKACIJA 05 Zaštita okoliša	3.020.000,00	3.020.000,00	3.020.000,00
	Program 1002 Zaštita okoliša i prirode	1.580.000,00	1.580.000,00	1.580.000,00
	Aktivnost A100001 Izrada dokumenata zaštite okoliša i prirode	180.000,00	180.000,00	180.000,00
	Izvor 1.1. OPĆI PRIHODI I PRIMICI	180.000,00	180.000,00	180.000,00
3	Rashodi poslovanja	180.000,00	180.000,00	180.000,00
32	Materijalni rashodi	180.000,00	180.000,00	180.000,00
329	Ostali nespomenuti rashodi poslovanja	180.000,00		
	Aktivnost A100002 Praćenje stanja okoliša i prirode	1.400.000,00	1.400.000,00	1.400.000,00
	Izvor 1.1. OPĆI PRIHODI I PRIMICI	1.400.000,00	1.400.000,00	1.400.000,00
3	Rashodi poslovanja	1.400.000,00	1.400.000,00	1.400.000,00
32	Materijalni rashodi	40.000,00	40.000,00	40.000,00
329	Ostali nespomenuti rashodi poslovanja	40.000,00		
35	Subvencije	1.360.000,00	1.360.000,00	1.360.000,00
352	Subvencije trgovačkim društvima, zadrugama, poljoprivrednicima i obrtnicima izvan javnog sektora	1.360.000,00		
	Program 1003 Zaštita stanovništva	1.440.000,00	1.440.000,00	1.440.000,00
	Aktivnost A100001 Zaštita od požara	1.260.000,00	1.260.000,00	1.260.000,00
	Izvor 1.1. OPĆI PRIHODI I PRIMICI	1.260.000,00	1.260.000,00	1.260.000,00
3	Rashodi poslovanja	1.160.000,00	1.160.000,00	1.160.000,00
38	Ostali rashodi	1.160.000,00	1.160.000,00	1.160.000,00
381	Tekuće donacije	1.160.000,00		
4	Rashodi za nabavu nefinancijske imovine	100.000,00	100.000,00	100.000,00
42	Rashodi za nabavu proizvedene dugotrajne imovine	100.000,00	100.000,00	100.000,00
422	Postrojenja i oprema	100.000,00		
	Aktivnost A100002 Razvoj civilne zaštite	180.000,00	180.000,00	180.000,00
	Izvor 1.1. OPĆI PRIHODI I PRIMICI	180.000,00	180.000,00	180.000,00
3	Rashodi poslovanja	180.000,00	180.000,00	180.000,00
32	Materijalni rashodi	180.000,00	180.000,00	180.000,00
323	Rashodi za usluge	180.000,00		
	Glava 01602 ZAVOD ZA PROSTORNO UREĐENJE	2.630.626,00	2.547.261,00	2.526.250,00
	44119 JU ZAVOD ZA PROSTORNO UREĐENJE SMŽ	2.630.626,00	2.547.261,00	2.526.250,00
	FUNKCIJSKA KLASIFIKACIJA 01 Opće javne usluge	2.630.626,00	2.547.261,00	2.526.250,00
	Program 1004 Javna uprava i administracija Zavoda	2.630.626,00	2.547.261,00	2.526.250,00
	Aktivnost A100001 Izvršna uprava i administracija Zavoda	2.515.126,00	2.472.761,00	2.470.750,00
	Izvor 1.1. OPĆI PRIHODI I PRIMICI	2.239.600,00	2.231.600,00	2.230.600,00

u kunama

Broj konta	VRSTA RASHODA / IZDATAKA	1	2	3
		Plan 2020.	Projekcija 2021.	Projekcija 2022.
3	Rashodi poslovanja	2.228.600,00	2.223.600,00	2.223.600,00
31	Rashodi za zaposlene	1.854.000,00	1.854.000,00	1.854.000,00
311	Plaće (Bruto)	1.560.000,00		
312	Ostali rashodi za zaposlene	42.000,00		
313	Doprinosi na plaće	252.000,00		
32	Materijalni rashodi	372.300,00	367.300,00	367.300,00
321	Naknade troškova zaposlenima	74.000,00		
322	Rashodi za materijal i energiju	42.000,00		
323	Rashodi za usluge	146.500,00		
329	Ostali nespomenuti rashodi poslovanja	109.800,00		
34	Financijski rashodi	2.300,00	2.300,00	2.300,00
343	Ostali financijski rashodi	2.300,00		
4	Rashodi za nabavu nefinancijske imovine	11.000,00	8.000,00	7.000,00
42	Rashodi za nabavu proizvedene dugotrajne imovine	11.000,00	8.000,00	7.000,00
422	Postrojenja i oprema	11.000,00		
	Izvor 3.1.1 VLASTITI PRIHODI - PK	275.526,00	241.161,00	240.150,00
3	Rashodi poslovanja	198.650,00	226.661,00	205.150,00
31	Rashodi za zaposlene	60.000,00	60.000,00	60.000,00
312	Ostali rashodi za zaposlene	60.000,00		
32	Materijalni rashodi	138.500,00	166.511,00	144.000,00
321	Naknade troškova zaposlenima	70.000,00		
322	Rashodi za materijal i energiju	27.500,00		
323	Rashodi za usluge	35.000,00		
329	Ostali nespomenuti rashodi poslovanja	6.000,00		
34	Financijski rashodi	150,00	150,00	150,00
343	Ostali financijski rashodi	150,00		
4	Rashodi za nabavu nefinancijske imovine	76.876,00	14.500,00	35.000,00
42	Rashodi za nabavu proizvedene dugotrajne imovine	76.876,00	14.500,00	35.000,00
422	Postrojenja i oprema	76.876,00		
	Aktivnost A100002 Izrada i razvoj geoportala	55.500,00	44.500,00	55.500,00
	Izvor 1.1. OPĆI PRIHODI I PRIMICI	25.500,00	25.500,00	25.500,00
4	Rashodi za nabavu nefinancijske imovine	25.500,00	25.500,00	25.500,00
41	Rashodi za nabavu neproizvedene dugotrajne imovine	25.500,00	25.500,00	25.500,00
412	Nematerijalna imovina	25.500,00		
	Izvor 3.1.1 VLASTITI PRIHODI - PK	30.000,00	19.000,00	30.000,00
3	Rashodi poslovanja	30.000,00	19.000,00	30.000,00
32	Materijalni rashodi	30.000,00	19.000,00	30.000,00
321	Naknade troškova zaposlenima	5.000,00		
323	Rashodi za usluge	25.000,00		
	Aktivnost A100006 Projekt brownfield	60.000,00	30.000,00	0,00
	Izvor 1.1. OPĆI PRIHODI I PRIMICI	30.000,00	15.000,00	0,00
3	Rashodi poslovanja	30.000,00	15.000,00	0,00
32	Materijalni rashodi	30.000,00	15.000,00	0,00
323	Rashodi za usluge	30.000,00		

u kunama

Broj konta	VRSTA RASHODA / IZDATAKA	1	2	3
		Plan 2020.	Projekcija 2021.	Projekcija 2022.
	Izvor 5.2.2 POMOĆI - PK	30.000,00	15.000,00	0,00
3	Rashodi poslovanja	30.000,00	15.000,00	0,00
32	Materijalni rashodi	30.000,00	15.000,00	0,00
321	Naknade troškova zaposlenima	10.000,00		
323	Rashodi za usluge	20.000,00		
	Glava 01603 JU ZA UPRAVLJANJE ZAŠTIĆENIM PRIRODNIM VRIJEDNOSTIMA 42320 JAVNA USTANOVA ZA UPRAVLJANJE ZAŠTIĆENIM PRIRODNIM VRIJEDNOSTIMA SMŽ	3.194.400,00	3.147.800,00	1.622.000,00
	FUNKCIJSKA KLASIFIKACIJA 01 Opće javne usluge	3.194.400,00	3.147.800,00	1.622.000,00
	Program 1005 Zaštite, održavanja, očuvanja, promicanja i korištenja zaštićenih prirodnih vrijednosti SMŽ	1.622.000,00	1.622.000,00	1.622.000,00
	Aktivnost A100001 Rashodi za Javnu ustanovu za upravljanje zašt. prir. vrijednostima SMŽ	1.622.000,00	1.622.000,00	1.622.000,00
	Izvor 1.1. OPĆI PRIHODI I PRIMICI	1.297.000,00	1.297.000,00	1.297.000,00
3	Rashodi poslovanja	1.297.000,00	1.297.000,00	1.297.000,00
31	Rashodi za zaposlene	894.000,00	894.000,00	894.000,00
311	Plaće (Bruto)	712.000,00		
312	Ostali rashodi za zaposlene	70.000,00		
313	Doprinosi na plaće	112.000,00		
32	Materijalni rashodi	399.000,00	399.000,00	399.000,00
321	Naknade troškova zaposlenima	81.000,00		
322	Rashodi za materijal i energiju	62.000,00		
323	Rashodi za usluge	145.000,00		
329	Ostali nespomenuti rashodi poslovanja	111.000,00		
34	Financijski rashodi	4.000,00	4.000,00	4.000,00
343	Ostali financijski rashodi	4.000,00		
	Aktivnost A100002 Zaštita i promocija prirodnih vrijednosti	325.000,00	325.000,00	325.000,00
	Izvor 1.1. OPĆI PRIHODI I PRIMICI	160.000,00	160.000,00	160.000,00
3	Rashodi poslovanja	160.000,00	160.000,00	160.000,00
32	Materijalni rashodi	100.000,00	100.000,00	100.000,00
323	Rashodi za usluge	100.000,00		
37	Naknade građanima i kućanstvima na temelju osiguranja i druge naknade	60.000,00	60.000,00	60.000,00
372	Ostale naknade građanima i kućanstvima iz proračuna	60.000,00		
	Izvor 5.2.2 POMOĆI - PK	60.000,00	60.000,00	60.000,00
3	Rashodi poslovanja	60.000,00	60.000,00	60.000,00
37	Naknade građanima i kućanstvima na temelju osiguranja i druge naknade	60.000,00	60.000,00	60.000,00
372	Ostale naknade građanima i kućanstvima iz proračuna	60.000,00		

u kunama

Broj konta	VRSTA RASHODA / IZDATAKA	u kunama		
		1 Plan 2020.	2 Projekcija 2021.	3 Projekcija 2022.
	Izvor 5.2.3 POMOĆI EU - PK	100.000,00	100.000,00	100.000,00
3	Rashodi poslovanja	100.000,00	100.000,00	100.000,00
32	Materijalni rashodi	100.000,00	100.000,00	100.000,00
323	Rashodi za usluge	100.000,00		
	Izvor 6.1.1 TEKUĆE DONACIJE - PK	5.000,00	5.000,00	5.000,00
3	Rashodi poslovanja	5.000,00	5.000,00	5.000,00
32	Materijalni rashodi	5.000,00	5.000,00	5.000,00
321	Naknade troškova zaposlenima	5.000,00		
	FUNKCIJSKA KLASIFIKACIJA 05 Zaštita okoliša	1.572.400,00	1.525.800,00	0,00
	Program 1005 Zaštite, održavanja, očuvanja, promicanja i korištenja zaštićenih prirodnih vrijednosti SMŽ	1.572.400,00	1.525.800,00	0,00
	Aktivnost A100004 Projekt Ekološka vrata Zrinska Gora	46.600,00	0,00	0,00
	Izvor 5.7.1 POMOĆI IZ GRADSKIH I OPĆINSKIH PRORAČUNA - PK	46.600,00	0,00	0,00
3	Rashodi poslovanja	46.600,00	0,00	0,00
31	Rashodi za zaposlene	46.600,00	0,00	0,00
311	Plaće (Bruto)	40.000,00		
313	Doprinosi na plaće	6.600,00		
	Kapitalni projekt K100001 Projekt Održivi regionalni razvoj uključivanjem prirodne baštine kroz osnivanje NATURA SMŽ	1.525.800,00	1.525.800,00	0,00
	Izvor 1.1. OPĆI PRIHODI I PRIMICI	239.700,00	239.700,00	0,00
3	Rashodi poslovanja	89.700,00	89.700,00	0,00
32	Materijalni rashodi	89.700,00	89.700,00	0,00
321	Naknade troškova zaposlenima	30.000,00		
322	Rashodi za materijal i energiju	500,00		
323	Rashodi za usluge	59.200,00		
4	Rashodi za nabavu nefinancijske imovine	150.000,00	150.000,00	0,00
42	Rashodi za nabavu proizvedene dugotrajne imovine	150.000,00	150.000,00	0,00
421	Građevinski objekti	128.000,00		
422	Postrojenja i oprema	22.000,00		
	Izvor 5.2.20 MINISTARSTVO REG. RAZVOJA I FONDOVA EU - FOND ZA SUFIN. PROJEKAT	1.286.100,00	1.286.100,00	0,00
3	Rashodi poslovanja	453.600,00	453.600,00	0,00
31	Rashodi za zaposlene	116.600,00	116.600,00	0,00
311	Plaće (Bruto)	110.000,00		
313	Doprinosi na plaće	6.600,00		
32	Materijalni rashodi	337.000,00	337.000,00	0,00
322	Rashodi za materijal i energiju	2.000,00		
323	Rashodi za usluge	335.000,00		
4	Rashodi za nabavu nefinancijske imovine	832.500,00	832.500,00	0,00
42	Rashodi za nabavu proizvedene dugotrajne imovine	832.500,00	832.500,00	0,00
421	Građevinski objekti	720.000,00		
422	Postrojenja i oprema	112.500,00		

u kunama

Broj konta	VRSTA RASHODA / IZDATAKA	1	2	3
		Plan 2020.	Projekcija 2021.	Projekcija 2022.
	Razdjel 017 STRUČNA SLUŽBA ZA POSLOVE SKUPŠTINE I OPĆE POSLOVE	3.204.500,00	6.374.500,00	3.204.500,00
	Glava 01701 STRUČNA SLUŽBA ZA POSLOVE SKUPŠTINE I OPĆE POSLOVE	3.204.500,00	6.374.500,00	3.204.500,00
	FUNKCIJSKA KLASIFIKACIJA 01 Opće javne usluge	3.204.500,00	6.374.500,00	3.204.500,00
	Program 1000 Javna uprava i administracija Odjela	3.204.500,00	6.374.500,00	3.204.500,00
	Aktivnost A100001 Izvršna uprava i administracija Odjela	480.000,00	480.000,00	480.000,00
	Izvor 1.1. OPĆI PRIHODI I PRIMICI	480.000,00	480.000,00	480.000,00
3	Rashodi poslovanja	480.000,00	480.000,00	480.000,00
32	Materijalni rashodi	480.000,00	480.000,00	480.000,00
323	Rashodi za usluge	430.000,00		
329	Ostali nespomenuti rashodi poslovanja	50.000,00		
	Aktivnost A100002 Županijska Skupština i radna tijela Skupštine i Župana	1.100.000,00	1.100.000,00	1.100.000,00
	Izvor 1.1. OPĆI PRIHODI I PRIMICI	1.100.000,00	1.100.000,00	1.100.000,00
3	Rashodi poslovanja	1.100.000,00	1.100.000,00	1.100.000,00
32	Materijalni rashodi	1.100.000,00	1.100.000,00	1.100.000,00
323	Rashodi za usluge	60.000,00		
329	Ostali nespomenuti rashodi poslovanja	1.040.000,00		
	Aktivnost A100003 Županijska vijeća i predstavnici nacionalnih manjina	682.000,00	682.000,00	682.000,00
	Izvor 1.1. OPĆI PRIHODI I PRIMICI	682.000,00	682.000,00	682.000,00
3	Rashodi poslovanja	675.900,00	675.900,00	675.900,00
31	Rashodi za zaposlene	61.000,00	61.000,00	61.000,00
311	Plaće (Bruto)	50.000,00		
313	Doprinosi na plaće	11.000,00		
32	Materijalni rashodi	606.900,00	606.900,00	606.900,00
322	Rashodi za materijal i energiju	83.900,00		
323	Rashodi za usluge	183.000,00		
329	Ostali nespomenuti rashodi poslovanja	340.000,00		
34	Financijski rashodi	8.000,00	8.000,00	8.000,00
343	Ostali financijski rashodi	8.000,00		
4	Rashodi za nabavu nefinancijske imovine	6.100,00	6.100,00	6.100,00
42	Rashodi za nabavu proizvedene dugotrajne imovine	6.100,00	6.100,00	6.100,00
422	Postrojenja i oprema	6.100,00		
	Aktivnost A100004 Političke stranke	310.000,00	310.000,00	310.000,00
	Izvor 1.1. OPĆI PRIHODI I PRIMICI	310.000,00	310.000,00	310.000,00
3	Rashodi poslovanja	310.000,00	310.000,00	310.000,00
38	Ostali rashodi	310.000,00	310.000,00	310.000,00
381	Tekuće donacije	310.000,00		
	Aktivnost A100005 Izbori u jedinicama lokalne i područne (regionalne) samouprave	30.000,00	3.200.000,00	30.000,00
	Izvor 1.1. OPĆI PRIHODI I PRIMICI	30.000,00	3.200.000,00	30.000,00
3	Rashodi poslovanja	30.000,00	3.200.000,00	30.000,00
38	Ostali rashodi	30.000,00	3.200.000,00	30.000,00
381	Tekuće donacije	30.000,00		

u kunama

Broj konta	VRSTA RASHODA / IZDATAKA	u kunama		
		1 Plan 2020.	2 Projekcija 2021.	3 Projekcija 2022.
	Aktivnost A100006 Suradnja s jedinicama lokalne i regionalne samouprave	102.500,00	102.500,00	102.500,00
	Izvor 1.1. OPĆI PRIHODI I PRIMICI	102.500,00	102.500,00	102.500,00
3	Rashodi poslovanja	102.500,00	102.500,00	102.500,00
32	Materijalni rashodi	90.000,00	90.000,00	90.000,00
329	Ostali nespomenuti rashodi poslovanja	90.000,00		
38	Ostali rashodi	12.500,00	12.500,00	12.500,00
381	Tekuće donacije	12.500,00		
	Aktivnost A100008 Humanitarne zaklade	200.000,00	200.000,00	200.000,00
	Izvor 1.1. OPĆI PRIHODI I PRIMICI	200.000,00	200.000,00	200.000,00
3	Rashodi poslovanja	200.000,00	200.000,00	200.000,00
38	Ostali rashodi	200.000,00	200.000,00	200.000,00
381	Tekuće donacije	200.000,00		
	Aktivnost A100009 Proračunska zaliha	300.000,00	300.000,00	300.000,00
	Izvor 1.1. OPĆI PRIHODI I PRIMICI	300.000,00	300.000,00	300.000,00
3	Rashodi poslovanja	300.000,00	300.000,00	300.000,00
38	Ostali rashodi	300.000,00	300.000,00	300.000,00
385	Izvanredni rashodi	300.000,00		
	Razdjel 018 UPRAVNI ODJEL ZA GOSPODARSTVO, POLJOPRIVREDU I RURALNI RAZVOJ	62.615.199,36	45.332.702,82	42.631.593,82
	Glava 01801 GOSPODARSTVO FUNKCIJSKA KLASIFIKACIJA 04 Ekonomski poslovi	13.271.270,01	11.270.500,00	11.155.500,00
	Program 1001 Razvoj gospodarstva	7.654.020,01	6.790.000,00	6.790.000,00
	Aktivnost A100001 Poticanje proizvodnih djelatnosti	250.000,00	300.000,00	300.000,00
	Izvor 1.1. OPĆI PRIHODI I PRIMICI	250.000,00	300.000,00	300.000,00
3	Rashodi poslovanja	250.000,00	300.000,00	300.000,00
38	Ostali rashodi	250.000,00	300.000,00	300.000,00
386	Kapitalne pomoći	250.000,00		
	Aktivnost A100002 Subvencije obrtnicima, malim i srednjim poduzetnicima	4.550.000,00	3.650.000,00	3.650.000,00
	Izvor 1.1. OPĆI PRIHODI I PRIMICI	3.850.000,00	2.950.000,00	2.950.000,00
3	Rashodi poslovanja	3.850.000,00	2.950.000,00	2.950.000,00
35	Subvencije	3.850.000,00	2.950.000,00	2.950.000,00
352	Subvencije trgovačkim društvima, zadrugama, poljoprivrednicima i obrtnicima izvan javnog sektora	3.850.000,00		
	Izvor 4.4. PRIHODI OD NAKNADA ZA KONCESIJE	700.000,00	700.000,00	700.000,00
3	Rashodi poslovanja	700.000,00	700.000,00	700.000,00
35	Subvencije	700.000,00	700.000,00	700.000,00
352	Subvencije trgovačkim društvima, zadrugama, poljoprivrednicima i obrtnicima izvan javnog sektora	700.000,00		

u kunama

Broj konta	VRSTA RASHODA / IZDATAKA	1	2	3
		Plan 2020.	Projekcija 2021.	Projekcija 2022.
	Aktivnost A100003 Manifestacije i promocije	150.000,00	150.000,00	150.000,00
	Izvor 1.1. OPĆI PRIHODI I PRIMICI	150.000,00	150.000,00	150.000,00
3	Rashodi poslovanja	150.000,00	150.000,00	150.000,00
35	Subvencije	50.000,00	50.000,00	50.000,00
352	Subvencije trgovačkim društvima, zadrugama, poljoprivrednicima i obrtnicima izvan javnog sektora	50.000,00		
38	Ostali rashodi	100.000,00	100.000,00	100.000,00
381	Tekuće donacije	100.000,00		
	Aktivnost A100004 Potpore obrazovanju za potrebe obrtništva	50.000,00	50.000,00	50.000,00
	Izvor 1.1. OPĆI PRIHODI I PRIMICI	50.000,00	50.000,00	50.000,00
3	Rashodi poslovanja	50.000,00	50.000,00	50.000,00
38	Ostali rashodi	50.000,00	50.000,00	50.000,00
381	Tekuće donacije	50.000,00		
	Aktivnost A100005 Razvoj poduzetničke infrastrukture	2.654.020,01	2.640.000,00	2.640.000,00
	Izvor 1.1. OPĆI PRIHODI I PRIMICI	2.642.000,00	2.640.000,00	2.640.000,00
3	Rashodi poslovanja	2.642.000,00	2.640.000,00	2.640.000,00
32	Materijalni rashodi	2.640.000,00	2.640.000,00	2.640.000,00
329	Ostali nespomenuti rashodi poslovanja	2.640.000,00		
35	Subvencije	2.000,00	0,00	0,00
352	Subvencije trgovačkim društvima, zadrugama, poljoprivrednicima i obrtnicima izvan javnog sektora	2.000,00		
	Izvor 5.2.15 POMOĆI - TEMELJEM PRIJENOSA EU SREDSTAVA	12.020,01	0,00	0,00
3	Rashodi poslovanja	12.020,01	0,00	0,00
31	Rashodi za zaposlene	2.020,01	0,00	0,00
311	Plaće (Bruto)	1.533,80		
313	Doprinosi na plaće	486,21		
32	Materijalni rashodi	10.000,00	0,00	0,00
329	Ostali nespomenuti rashodi poslovanja	10.000,00		
	Program 1002 Energetska učinkovitost	400.000,00	400.000,00	400.000,00
	Aktivnost A100001 Obnovljivi izvori energije	200.000,00	200.000,00	200.000,00
	Izvor 1.1. OPĆI PRIHODI I PRIMICI	100.000,00	100.000,00	100.000,00
3	Rashodi poslovanja	100.000,00	100.000,00	100.000,00
32	Materijalni rashodi	100.000,00	100.000,00	100.000,00
329	Ostali nespomenuti rashodi poslovanja	100.000,00		
	Izvor 5.2.13 POMOĆI - FOND ZA ZAŠTITU OKOLIŠA I ENERGETSKU UČINKOVITOST	100.000,00	100.000,00	100.000,00
3	Rashodi poslovanja	100.000,00	100.000,00	100.000,00
32	Materijalni rashodi	100.000,00	100.000,00	100.000,00
329	Ostali nespomenuti rashodi poslovanja	100.000,00		

u kunama

Broj konta	VRSTA RASHODA / IZDATAKA	1	2	3
		Plan 2020.	Projekcija 2021.	Projekcija 2022.
	Aktivnost A100002 Poboljšanje energetske učinkovitosti	200.000,00	200.000,00	200.000,00
	Izvor 1.1. OPĆI PRIHODI I PRIMICI	100.000,00	100.000,00	100.000,00
4	Rashodi za nabavu nefinancijske imovine	100.000,00	100.000,00	100.000,00
45	Rashodi za dodatna ulaganja na nefinancijskoj imovini	100.000,00	100.000,00	100.000,00
451	Dodatna ulaganja na građevinskim objektima	100.000,00		
	Izvor 5.2.13 POMOĆI - FOND ZA ZAŠTITU OKOLIŠA I ENERGETSKU UČINKOVITOST	100.000,00	100.000,00	100.000,00
4	Rashodi za nabavu nefinancijske imovine	100.000,00	100.000,00	100.000,00
45	Rashodi za dodatna ulaganja na nefinancijskoj imovini	100.000,00	100.000,00	100.000,00
451	Dodatna ulaganja na građevinskim objektima	100.000,00		
	Program 1003 Razvoj turizma	5.217.250,00	4.080.500,00	3.965.500,00
	Aktivnost A100001 Poticanje razvoja turističke ponude	1.300.000,00	900.000,00	900.000,00
	Izvor 1.1. OPĆI PRIHODI I PRIMICI	1.300.000,00	900.000,00	900.000,00
3	Rashodi poslovanja	1.300.000,00	900.000,00	900.000,00
35	Subvencije	1.300.000,00	900.000,00	900.000,00
352	Subvencije trgovačkim društvima, zadrugama, poljoprivrednicima i obrtnicima izvan javnog sektora	1.300.000,00		
	Aktivnost A100002 Poticanje promocije turističke ponude Sisačko-moslavačke županije	1.965.500,00	1.965.500,00	1.965.500,00
	Izvor 1.1. OPĆI PRIHODI I PRIMICI	1.965.500,00	1.965.500,00	1.965.500,00
3	Rashodi poslovanja	1.965.500,00	1.965.500,00	1.965.500,00
38	Ostali rashodi	1.965.500,00	1.965.500,00	1.965.500,00
381	Tekuće donacije	1.965.500,00		
	Aktivnost A100003 Poticanje selektivnih oblika turizma	1.000.000,00	1.100.000,00	1.100.000,00
	Izvor 1.1. OPĆI PRIHODI I PRIMICI	700.000,00	800.000,00	800.000,00
3	Rashodi poslovanja	700.000,00	800.000,00	800.000,00
32	Materijalni rashodi	200.000,00	200.000,00	200.000,00
329	Ostali nespomenuti rashodi poslovanja	200.000,00		
35	Subvencije	400.000,00	400.000,00	400.000,00
352	Subvencije trgovačkim društvima, zadrugama, poljoprivrednicima i obrtnicima izvan javnog sektora	400.000,00		
36	Pomoći dane u inozemstvo i unutar općeg proračuna	100.000,00	200.000,00	200.000,00
363	Pomoći unutar općeg proračuna	100.000,00		
	Izvor 5.2.16 POMOĆI - MINISTARSTVO TURIZMA	300.000,00	300.000,00	300.000,00
3	Rashodi poslovanja	300.000,00	300.000,00	300.000,00
32	Materijalni rashodi	300.000,00	300.000,00	300.000,00
329	Ostali nespomenuti rashodi poslovanja	300.000,00		

u kunama

Broj konta	VRSTA RASHODA / IZDATAKA	1	2	3
		Plan 2020.	Projekcija 2021.	Projekcija 2022.
	Aktivnost A100007 Projekt Razvoj edukativno prezentacijskog centra NATURA SMŽ putem VR tehnologije	723.750,00	70.000,00	0,00
	Izvor 1.1. OPĆI PRIHODI I PRIMICI	398.750,00	50.000,00	0,00
3	Rashodi poslovanja	398.750,00	50.000,00	0,00
32	Materijalni rashodi	398.750,00	50.000,00	0,00
329	Ostali nespomenuti rashodi poslovanja	398.750,00		
	Izvor 5.2.16 POMOĆI - MINISTARSTVO TURIZMA	325.000,00	20.000,00	0,00
3	Rashodi poslovanja	325.000,00	20.000,00	0,00
32	Materijalni rashodi	325.000,00	20.000,00	0,00
329	Ostali nespomenuti rashodi poslovanja	325.000,00		
	Aktivnost A100008 Izrada studije upravljanja kvalitetom u turizmu Sisačko-moslavačke županije	228.000,00	45.000,00	0,00
	Izvor 1.1. OPĆI PRIHODI I PRIMICI	28.000,00	5.000,00	0,00
3	Rashodi poslovanja	28.000,00	5.000,00	0,00
32	Materijalni rashodi	28.000,00	5.000,00	0,00
323	Rashodi za usluge	28.000,00		
	Izvor 5.2.16 POMOĆI - MINISTARSTVO TURIZMA	200.000,00	40.000,00	0,00
3	Rashodi poslovanja	200.000,00	40.000,00	0,00
32	Materijalni rashodi	200.000,00	40.000,00	0,00
323	Rashodi za usluge	200.000,00		
	Glava 01802 REGIONALNA I MEĐUNARODNA SURADNJA I FONDOVI EUROPSKE UNIJE FUNKCIJSKA KLASIFIKACIJA 04 Ekonomski poslovi	32.234.977,53	19.351.431,00	19.151.431,00
	Program 1004 Regionalni razvoj i fondovi Europske unije	13.266.516,53	0,00	0,00
	Aktivnost A100007 Projekt Crna roda - Osekovo	52.000,00	0,00	0,00
	Izvor 1.1. OPĆI PRIHODI I PRIMICI	5.000,00	0,00	0,00
3	Rashodi poslovanja	5.000,00	0,00	0,00
32	Materijalni rashodi	5.000,00	0,00	0,00
329	Ostali nespomenuti rashodi poslovanja	5.000,00		
	Izvor 5.2.20 MINISTARSTVO REG. RAZVOJA I FONDOVA EU - FOND ZA SUFIN. PROJEKAT	47.000,00	0,00	0,00
3	Rashodi poslovanja	47.000,00	0,00	0,00
31	Rashodi za zaposlene	39.000,00	0,00	0,00
311	Plaće (Bruto)	32.000,00		
313	Doprinosi na plaće	7.000,00		
32	Materijalni rashodi	8.000,00	0,00	0,00
329	Ostali nespomenuti rashodi poslovanja	8.000,00		
	Aktivnost A100008 Projekt Natura - SMŽ	13.214.516,53	0,00	0,00
	Izvor 1.1. OPĆI PRIHODI I PRIMICI	364.758,50	0,00	0,00
3	Rashodi poslovanja	28.958,50	0,00	0,00
32	Materijalni rashodi	28.958,50	0,00	0,00
321	Naknade troškova zaposlenima	8.077,50		
323	Rashodi za usluge	20.881,00		

u kunama

Broj konta	VRSTA RASHODA / IZDATAKA	u kunama		
		1 Plan 2020.	2 Projekcija 2021.	3 Projekcija 2022.
4	Rashodi za nabavu nefinancijske imovine	335.800,00	0,00	0,00
42	Rashodi za nabavu proizvedene dugotrajne imovine	335.800,00	0,00	0,00
421	Građevinski objekti	329.000,00		
422	Postrojenja i oprema	6.800,00		
	Izvor 5.2.20 MINISTARSTVO REG. RAZVOJA I FONDOVA EU - FOND ZA SUFIN. PROJEKAT	12.849.758,03	0,00	0,00
3	Rashodi poslovanja	1.312.999,30	0,00	0,00
31	Rashodi za zaposlene	219.000,00	0,00	0,00
311	Plaće (Bruto)	186.859,00		
313	Doprinosi na plaće	32.141,00		
32	Materijalni rashodi	1.093.999,30	0,00	0,00
321	Naknade troškova zaposlenima	305.150,00		
323	Rashodi za usluge	788.849,30		
4	Rashodi za nabavu nefinancijske imovine	11.536.758,73	0,00	0,00
42	Rashodi za nabavu proizvedene dugotrajne imovine	11.536.758,73	0,00	0,00
421	Građevinski objekti	11.284.736,28		
422	Postrojenja i oprema	252.022,45		
	FUNKCIJSKA KLASIFIKACIJA 06 Usluge unapređenja stanovanja i zajednice Program 1004 Regionalni razvoj i fondovi Europske unije	9.392.000,00	9.774.970,00	9.574.970,00
	Aktivnost A100001 Županijski Savjet za europske integracije	9.392.000,00	9.774.970,00	9.574.970,00
	Izvor 1.1. OPĆI PRIHODI I PRIMICI	20.000,00	20.000,00	20.000,00
	Izvor 1.1. OPĆI PRIHODI I PRIMICI	20.000,00	20.000,00	20.000,00
3	Rashodi poslovanja	20.000,00	20.000,00	20.000,00
32	Materijalni rashodi	20.000,00	20.000,00	20.000,00
321	Naknade troškova zaposlenima	3.000,00		
323	Rashodi za usluge	9.000,00		
329	Ostali nespomenuti rashodi poslovanja	8.000,00		
	Aktivnost A100002 Međunarodna suradnja	8.900.000,00	9.482.970,00	9.482.970,00
	Izvor 1.1. OPĆI PRIHODI I PRIMICI	1.000.000,00	1.848.875,00	1.848.875,00
3	Rashodi poslovanja	1.000.000,00	1.848.875,00	1.848.875,00
32	Materijalni rashodi	1.000.000,00	1.848.875,00	1.848.875,00
329	Ostali nespomenuti rashodi poslovanja	1.000.000,00		
	Izvor 5.2.15 POMOĆI - TEMELJEM PRIJENOSA EU SREDSTAVA	7.900.000,00	7.634.095,00	7.634.095,00
3	Rashodi poslovanja	7.900.000,00	7.634.095,00	7.634.095,00
31	Rashodi za zaposlene	247.870,00	247.870,00	247.870,00
311	Plaće (Bruto)	212.400,00		
313	Doprinosi na plaće	35.470,00		
32	Materijalni rashodi	7.652.130,00	7.386.225,00	7.386.225,00
329	Ostali nespomenuti rashodi poslovanja	7.652.130,00		
	Aktivnost A100009 Skupština Europskih regija	72.000,00	72.000,00	72.000,00
	Izvor 1.1. OPĆI PRIHODI I PRIMICI	72.000,00	72.000,00	72.000,00
3	Rashodi poslovanja	72.000,00	72.000,00	72.000,00
32	Materijalni rashodi	72.000,00	72.000,00	72.000,00
321	Naknade troškova zaposlenima	20.000,00		
323	Rashodi za usluge	20.000,00		
329	Ostali nespomenuti rashodi poslovanja	32.000,00		

u kunama

Broj konta	VRSTA RASHODA / IZDATAKA	1	2	3
		Plan 2020.	Projekcija 2021.	Projekcija 2022.
	Aktivnost A100010 Županijska razvojna strategija	400.000,00	200.000,00	0,00
	Izvor 1.1. OPĆI PRIHODI I PRIMICI	400.000,00	200.000,00	0,00
3	Rashodi poslovanja	400.000,00	200.000,00	0,00
32	Materijalni rashodi	400.000,00	200.000,00	0,00
323	Rashodi za usluge	400.000,00		
	50299 REGIONALNI KOORDINATOR SMŽ FUNKCIJSKA KLASIFIKACIJA 04 Ekonomski poslovi	9.576.461,00	9.576.461,00	9.576.461,00
	Program 1004 Regionalni razvoj i fondovi Europske unije	9.576.461,00	9.576.461,00	9.576.461,00
	Aktivnost A100006 Poticanje regionalnog razvoja - priprema i provedba projekata	9.576.461,00	9.576.461,00	9.576.461,00
	Izvor 1.1. OPĆI PRIHODI I PRIMICI	1.730.391,00	1.730.391,00	1.730.391,00
3	Rashodi poslovanja	1.679.391,00	1.679.391,00	1.679.391,00
31	Rashodi za zaposlene	1.101.641,00	1.101.641,00	1.101.641,00
311	Plaće (Bruto)	834.471,00		
312	Ostali rashodi za zaposlene	168.400,00		
313	Doprinosi na plaće	98.770,00		
32	Materijalni rashodi	571.750,00	571.750,00	571.750,00
321	Naknade troškova zaposlenima	320.000,00		
322	Rashodi za materijal i energiju	30.000,00		
323	Rashodi za usluge	98.250,00		
329	Ostali nespomenuti rashodi poslovanja	123.500,00		
34	Financijski rashodi	6.000,00	6.000,00	6.000,00
343	Ostali financijski rashodi	6.000,00		
4	Rashodi za nabavu nefinancijske imovine	51.000,00	51.000,00	51.000,00
41	Rashodi za nabavu neproizvedene dugotrajne imovine	6.000,00	6.000,00	6.000,00
412	Nematerijalna imovina	6.000,00		
42	Rashodi za nabavu proizvedene dugotrajne imovine	45.000,00	45.000,00	45.000,00
422	Postrojenja i oprema	45.000,00		
	Izvor 4.3.1 PRIHODI ZA POSEBNE NAMJENE - PK	198.537,00	198.537,00	198.537,00
3	Rashodi poslovanja	198.537,00	198.537,00	198.537,00
32	Materijalni rashodi	198.537,00	198.537,00	198.537,00
323	Rashodi za usluge	198.537,00		
	Izvor 5.2.2 POMOĆI - PK	7.536.613,00	7.536.613,00	7.536.613,00
3	Rashodi poslovanja	7.247.613,00	7.247.613,00	7.247.613,00
31	Rashodi za zaposlene	5.288.363,00	5.288.363,00	5.288.363,00
311	Plaće (Bruto)	4.728.669,00		
313	Doprinosi na plaće	559.694,00		
32	Materijalni rashodi	1.959.250,00	1.959.250,00	1.959.250,00
321	Naknade troškova zaposlenima	1.020.000,00		
322	Rashodi za materijal i energiju	170.000,00		
323	Rashodi za usluge	556.750,00		
329	Ostali nespomenuti rashodi poslovanja	212.500,00		

u kunama

Broj konta	VRSTA RASHODA / IZDATAKA	1	2	3
		Plan 2020.	Projekcija 2021.	Projekcija 2022.
4	Rashodi za nabavu nefinancijske imovine	289.000,00	289.000,00	289.000,00
41	Rashodi za nabavu neproizvedene dugotrajne imovine	34.000,00	34.000,00	34.000,00
412	Nematerijalna imovina	34.000,00		
42	Rashodi za nabavu proizvedene dugotrajne imovine	255.000,00	255.000,00	255.000,00
422	Postrojenja i oprema	255.000,00		
	Izvor 5.2.20 MINISTARSTVO REG. RAZVOJA I FONDOVA EU - FOND ZA SUFIN. PROJEKAT	110.920,00	110.920,00	110.920,00
3	Rashodi poslovanja	110.920,00	110.920,00	110.920,00
31	Rashodi za zaposlene	36.574,00	36.574,00	36.574,00
311	Plaće (Bruto)	36.574,00		
32	Materijalni rashodi	74.346,00	74.346,00	74.346,00
323	Rashodi za usluge	74.346,00		
	Glava 01803 RAZVOJ PROMETNE I KOMUNALNE INFRASTRUKTURE FUNKCIJSKA KLASIFIKACIJA 04 Ekonomski poslovi	5.269.120,00	1.170.000,00	1.170.000,00
	Program 1005 Prometna i komunalna infrastruktura	4.249.120,00	150.000,00	150.000,00
	Aktivnost A100004 Zaštita, uređenje i korištenje rijeke Save od granice s Republikom Slovenijom do Siska	4.249.120,00	150.000,00	150.000,00
	Izvor 1.1. OPĆI PRIHODI I PRIMICI	50.000,00	150.000,00	150.000,00
		50.000,00	150.000,00	150.000,00
3	Rashodi poslovanja	50.000,00	150.000,00	150.000,00
32	Materijalni rashodi	50.000,00	150.000,00	150.000,00
329	Ostali nespomenuti rashodi poslovanja	50.000,00		
	Aktivnost A100005 Poticanje prometne mobilnosti	4.199.120,00	0,00	0,00
	Izvor 1.1. OPĆI PRIHODI I PRIMICI	700.000,00	0,00	0,00
		700.000,00	0,00	0,00
3	Rashodi poslovanja	700.000,00	0,00	0,00
32	Materijalni rashodi	700.000,00	0,00	0,00
329	Ostali nespomenuti rashodi poslovanja	700.000,00		
	Izvor 5.2.7 POMOĆI - MINISTARSTVO MORA, PROMETA I INFRASTRUKTURE	3.499.120,00	0,00	0,00
3	Rashodi poslovanja	3.499.120,00	0,00	0,00
31	Rashodi za zaposlene	438.120,00	0,00	0,00
311	Plaće (Bruto)	360.000,00		
313	Doprinosi na plaće	78.120,00		
32	Materijalni rashodi	3.061.000,00	0,00	0,00
329	Ostali nespomenuti rashodi poslovanja	3.061.000,00		
	FUNKCIJSKA KLASIFIKACIJA 06 Usluge unapređenja stanovanja i zajednice	1.020.000,00	1.020.000,00	1.020.000,00
	Program 1005 Prometna i komunalna infrastruktura	1.020.000,00	1.020.000,00	1.020.000,00
	Aktivnost A100001 Sufinanciranje javnog riječnog prometa	200.000,00	200.000,00	200.000,00
	Izvor 1.1. OPĆI PRIHODI I PRIMICI	200.000,00	200.000,00	200.000,00
		200.000,00	200.000,00	200.000,00

u kunama

Broj konta	VRSTA RASHODA / IZDATAKA	1	2	3
		Plan 2020.	Projekcija 2021.	Projekcija 2022.
3	Rashodi poslovanja	200.000,00	200.000,00	200.000,00
36	Pomoći dane u inozemstvo i unutar općeg proračuna	200.000,00	200.000,00	200.000,00
363	Pomoći unutar općeg proračuna	200.000,00		
	Aktivnost A100002 Sufinanciranje javnog cestovnog prijevoza putnika	520.000,00	520.000,00	520.000,00
	Izvor 1.1. OPĆI PRIHODI I PRIMICI	520.000,00	520.000,00	520.000,00
3	Rashodi poslovanja	520.000,00	520.000,00	520.000,00
36	Pomoći dane u inozemstvo i unutar općeg proračuna	520.000,00	520.000,00	520.000,00
363	Pomoći unutar općeg proračuna	520.000,00		
	Aktivnost A100003 Sufinanciranje infrastrukturnih projekata	300.000,00	300.000,00	300.000,00
	Izvor 1.1. OPĆI PRIHODI I PRIMICI	300.000,00	300.000,00	300.000,00
3	Rashodi poslovanja	300.000,00	300.000,00	300.000,00
36	Pomoći dane u inozemstvo i unutar općeg proračuna	300.000,00	300.000,00	300.000,00
363	Pomoći unutar općeg proračuna	300.000,00		
	Glava 01804 POLJOPRIVREDA I RURALNI RAZVOJ	11.839.831,82	13.540.771,82	11.154.662,82
	Program 1009 Kreditiranje poljoprivredne proizvodnje	400.000,00	400.000,00	614.831,00
	Aktivnost A100001 Otplata kredita	400.000,00	400.000,00	614.831,00
	Izvor 1.1. OPĆI PRIHODI I PRIMICI	400.000,00	400.000,00	614.831,00
5	Izdaci za financijsku imovinu i otplate zajmova	400.000,00	400.000,00	614.831,00
54	Izdaci za otplatu glavnice primljenih kredita i zajmova	400.000,00	400.000,00	614.831,00
547	Otplata glavnice primljenih zajmova od drugih razina vlasti	400.000,00		
	FUNKCIJSKA KLASIFIKACIJA 04 Ekonomski poslovi	11.439.831,82	13.140.771,82	10.539.831,82
	Program 1001 Razvoj poljoprivrede	3.310.723,00	3.310.723,00	3.310.723,00
	Aktivnost A100001 Poticanje poljoprivredne proizvodnje	3.260.723,00	3.260.723,00	3.260.723,00
	Izvor 1.1. OPĆI PRIHODI I PRIMICI	2.450.000,00	2.450.000,00	2.450.000,00
3	Rashodi poslovanja	2.450.000,00	2.450.000,00	2.450.000,00
35	Subvencije	2.450.000,00	2.450.000,00	2.450.000,00
352	Subvencije trgovačkim društvima, zadrugama, poljoprivrednicima i obrtnicima izvan javnog sektora	2.450.000,00		
	Izvor 4.5. PRIHODI OD ZAKUPA POLJOPRIVREDNOG ZEMLJIŠTA	810.723,00	810.723,00	810.723,00
3	Rashodi poslovanja	810.723,00	810.723,00	810.723,00
35	Subvencije	810.723,00	810.723,00	810.723,00
352	Subvencije trgovačkim društvima, zadrugama, poljoprivrednicima i obrtnicima izvan javnog sektora	810.723,00		
	Aktivnost A100005 Sufinanciranje izmjere poljoprivrednog zemljišta	50.000,00	50.000,00	50.000,00
	Izvor 4.5. PRIHODI OD ZAKUPA POLJOPRIVREDNOG ZEMLJIŠTA	50.000,00	50.000,00	50.000,00

u kunama

Broj konta	VRSTA RASHODA / IZDATAKA	u kunama		
		1 Plan 2020.	2 Projekcija 2021.	3 Projekcija 2022.
3	Rashodi poslovanja	50.000,00	50.000,00	50.000,00
36	Pomoći dane u inozemstvo i unutar općeg proračuna	50.000,00	50.000,00	50.000,00
363	Pomoći unutar općeg proračuna	50.000,00		
	Program 1002 Razvoj lovstva	5.192.108,82	5.192.108,82	5.192.108,82
	Aktivnost A100001 Poticanje razvoja lovstva	5.192.108,82	5.192.108,82	5.192.108,82
	Izvor 1.1. OPĆI PRIHODI I PRIMICI	4.686.524,00	4.686.524,00	4.686.524,00
3	Rashodi poslovanja	4.686.524,00	4.686.524,00	4.686.524,00
32	Materijalni rashodi	1.083.524,00	1.083.524,00	1.083.524,00
323	Rashodi za usluge	1.043.524,00		
329	Ostali nespomenuti rashodi poslovanja	40.000,00		
37	Naknade građanima i kućanstvima na temelju osiguranja i druge naknade	316.000,00	316.000,00	316.000,00
372	Ostale naknade građanima i kućanstvima iz proračuna	316.000,00		
38	Ostali rashodi	3.287.000,00	3.287.000,00	3.287.000,00
381	Tekuće donacije	3.287.000,00		
	Izvor 4.7. PRIHODI OD LOVOZAKUPNINE	505.584,82	505.584,82	505.584,82
3	Rashodi poslovanja	505.584,82	505.584,82	505.584,82
38	Ostali rashodi	505.584,82	505.584,82	505.584,82
381	Tekuće donacije	505.584,82		
	Program 1004 Elementarne nepogode	950.000,00	950.000,00	950.000,00
	Aktivnost A100002 Obrana od tuče	450.000,00	450.000,00	450.000,00
	Izvor 1.1. OPĆI PRIHODI I PRIMICI	450.000,00	450.000,00	450.000,00
3	Rashodi poslovanja	450.000,00	450.000,00	450.000,00
32	Materijalni rashodi	450.000,00	450.000,00	450.000,00
329	Ostali nespomenuti rashodi poslovanja	450.000,00		
	Aktivnost A100003 Sanacija klizišta na županijskim cestama SMŽ	500.000,00	500.000,00	500.000,00
	Izvor 1.1. OPĆI PRIHODI I PRIMICI	500.000,00	500.000,00	500.000,00
3	Rashodi poslovanja	500.000,00	500.000,00	500.000,00
32	Materijalni rashodi	500.000,00	500.000,00	500.000,00
323	Rashodi za usluge	500.000,00		
	Program 1006 Razvojni projekti	1.650.000,00	3.350.940,00	750.000,00
	Aktivnost A100002 Znanstveno stručna suradnja	100.000,00	100.940,00	100.000,00
	Izvor 1.1. OPĆI PRIHODI I PRIMICI	100.000,00	100.940,00	100.000,00
3	Rashodi poslovanja	100.000,00	100.940,00	100.000,00
32	Materijalni rashodi	100.000,00	100.940,00	100.000,00
329	Ostali nespomenuti rashodi poslovanja	100.000,00		
	Aktivnost A100004 Izgradnja i održavanje vodno gospodarskih objekata u SMŽ	1.550.000,00	3.250.000,00	650.000,00
	Izvor 1.1. OPĆI PRIHODI I PRIMICI	1.450.000,00	3.150.000,00	550.000,00
3	Rashodi poslovanja	550.000,00	550.000,00	550.000,00
32	Materijalni rashodi	550.000,00	550.000,00	550.000,00
323	Rashodi za usluge	550.000,00		
4	Rashodi za nabavu nefinancijske imovine	900.000,00	2.600.000,00	0,00
41	Rashodi za nabavu neproizvedene dugotrajne imovine	900.000,00	2.600.000,00	0,00
411	Materijalna imovina - prirodna bogatstva	900.000,00		

Broj konta	VRSTA RASHODA / IZDATAKA	u kunama		
		1 Plan 2020.	2 Projekcija 2021.	3 Projekcija 2022.
	Izvor 4.8. PRIHODI OD PRODAJE DIONICA I UDJELA	100.000,00	100.000,00	100.000,00
3	Rashodi poslovanja	100.000,00	100.000,00	100.000,00
32	Materijalni rashodi	100.000,00	100.000,00	100.000,00
323	Rashodi za usluge	100.000,00		
	Program 1009 Kreditiranje poljoprivredne proizvodnje	27.000,00	27.000,00	27.000,00
	Aktivnost A100002 Kreditiranje poljoprivredne proizvodnje	27.000,00	27.000,00	27.000,00
	Izvor 1.1. OPĆI PRIHODI I PRIMICI	27.000,00	27.000,00	27.000,00
3	Rashodi poslovanja	27.000,00	27.000,00	27.000,00
34	Financijski rashodi	27.000,00	27.000,00	27.000,00
343	Ostali financijski rashodi	27.000,00		
	Program 1010 Promocija i promidžba proizvoda i područja	50.000,00	50.000,00	50.000,00
	Aktivnost A100001 Manifestacija Županov pehar	25.000,00	25.000,00	25.000,00
	Izvor 1.1. OPĆI PRIHODI I PRIMICI	25.000,00	25.000,00	25.000,00
3	Rashodi poslovanja	25.000,00	25.000,00	25.000,00
32	Materijalni rashodi	25.000,00	25.000,00	25.000,00
323	Rashodi za usluge	25.000,00		
	Aktivnost A100002 Izbor Vinske kraljice	25.000,00	25.000,00	25.000,00
	Izvor 1.1. OPĆI PRIHODI I PRIMICI	25.000,00	25.000,00	25.000,00
3	Rashodi poslovanja	25.000,00	25.000,00	25.000,00
32	Materijalni rashodi	25.000,00	25.000,00	25.000,00
323	Rashodi za usluge	25.000,00		
	Program 1011 Poticanje rada Udruga i Zadruga Sisačko-moslavačke županije	250.000,00	250.000,00	250.000,00
	Aktivnost A100001 Potpora za provedbu aktivnosti, projekata i rada Udruga/Zadruga	250.000,00	250.000,00	250.000,00
	Izvor 1.1. OPĆI PRIHODI I PRIMICI	250.000,00	250.000,00	250.000,00
3	Rashodi poslovanja	250.000,00	250.000,00	250.000,00
36	Pomoći dane u inozemstvo i unutar općeg proračuna	60.000,00	60.000,00	60.000,00
363	Pomoći unutar općeg proračuna	60.000,00		
38	Ostali rashodi	190.000,00	190.000,00	190.000,00
381	Tekuće donacije	190.000,00		
	Program 1012 Kontrola populacije napuštenih pasa na području SMŽ	10.000,00	10.000,00	10.000,00
	Aktivnost A100001 Medijske akcije za udomljavanje pasa iz skloništa	10.000,00	10.000,00	10.000,00
	Izvor 1.1. OPĆI PRIHODI I PRIMICI	10.000,00	10.000,00	10.000,00
3	Rashodi poslovanja	10.000,00	10.000,00	10.000,00
32	Materijalni rashodi	10.000,00	10.000,00	10.000,00
323	Rashodi za usluge	10.000,00		

Sastavni dio Proračuna je Plan razvojnih programa za razdoblje 2020. do 2022. godine koji sadrži ciljeve i prioritete razvoja Županije povezane s programskom i organizacijskom klasifikacijom Proračuna kako slijedi:

III. PLAN RAZVOJNIH PROGRAMA SISAČKO-MOSLAVAČKE ŽUPANIJE ZA RAZDOBLJE 2020.-2022. GODINE

Strateški cilj	Prioritet	Program / Aktivnost / Projekt	Naziv programa/aktivnosti/projekta	Plan 2020.	Projekcija 2021.	Projekcija 2022.	Pokazatelj rezultata	Polazna vrijednost	Ciljana vrijednost 2020.	Ciljana vrijednost 2021.	Ciljana vrijednost 2022.	Odgovornost za provedbu (Razdjel)		
UPRAVNI ODJEL ZA PROSVJETU, KULTURU I ŠPORT														
Cilj 1. Gospodarski rast i zapošljavanje / Cilj 2. Zашtita okoliša i očuvanje prirodne i kulturne baštine / Cilj 3. Razvoj infrastrukture i napredovanje obrazovne i profesionalne kompetencije na temelju visokoj tehnologiji, razvoju ljudskih resursa i aktivnom tržištu	P9. Održivo korištenje i razvoj infrastrukture	K100002 K100004 A100006 A100001 K100005 K100008	Ulaganje u objekte školstva	21.851.007,03	21.851.007,03	21.851.007,03	Sredstva uložena u objekte školstva	23.239.840,75	21.851.007,03	21.851.007,03	21.851.007,03	002		
			Energetska učinkovitost	36.203.494,71	36.203.494,71	36.203.494,71	Sredstva uložena u objekte školstva	33.916.857,06	36.203.494,71	36.203.494,71	36.203.494,71	36.203.494,71	002	
			Poljone za aktivnosti iz povećanog pedagoškog standarda	380.000,00	380.000,00	380.000,00	Učenici i zaposlenici obuhvaćeni potporom	765.000,00	380.000,00	380.000,00	380.000,00	380.000,00	002	
			Javne potrebe u kulturi	2.250.000,00	2.250.000,00	2.250.000,00	Broj prijavljenih projekata	225,00	2.250.000,00	2.250.000,00	2.250.000,00	2.250.000,00	002	
			Baština Zrinskih budućnost Banovine	1.259.267,20	0	0,00	HRK	2.657.174,74	1.259.267,20	1.259.267,20	1.259.267,20	1.259.267,20	002	
			Znanstveni, kulturni i obrazovni centar Sisačko-moslavačke županije	64.000.000,00	64.000.000,00	64.000.000,00	HRK	2.800.000,00	64.000.000,00	64.000.000,00	64.000.000,00	64.000.000,00	002	
			UKUPNO:	125.943.768,94	124.884.501,74	124.884.501,74								
			Strateški cilj	Prioritet	Program / Aktivnost / Projekt	Naziv programa/aktivnosti/projekta	Plan 2020.	Projekcija 2021.	Projekcija 2022.	Pokazatelj rezultata	Polazna vrijednost	Ciljana vrijednost 2020.	Ciljana vrijednost 2021.	Ciljana vrijednost 2022.
UPRAVNI ODJEL ZA ZDRAVSTVO, SOCIJALNU SKRB I HRVATSKE BRANITELJE														
3. RAZVOJ INFRASTRUKT I UNAPREĐENJE KVALITETE ŽIVOTA	P 11. Razvoj zdravstvene infrastrukture i usluga	A03 1001 A100001 A100002 A100003 A100004 A100005 A100006 A100007 A100008 A100009 A100010 A100012 A100014 A100018 A100019	Program javnih potreba u zdravstvu	7.280.800,00	6.264.500,00	6.264.500,00	Povećanje informacija o zdravstvenoj ispravnosti hrane i predmeta opće upotrebe	-	-	-	-	03		
			Program mjera zaštite pučanstva od zaraznih, masovnih, i nezaraznih bolesti	800.000,00	800.000,00	800.000,00	Povećanje informacija o prisutnosti mikrobioloških a voda za piće	-	-	-	-	-	-	03
			Zdravstvene usluge mitvozorstvo	600.000,00	600.000,00	600.000,00	Nadzor vode za kupanje, sport i rekreaciju	20	20	20	20	20	20	03
			Povećani zdravstveni standard	4.093.000,00	4.093.000,00	4.093.000,00	Financijski pokazatelji - ostvareni rashodi: 1. mitvozorjenje 2. obdukcija 3. prijevoz	-	-	-	-	-	-	03
			Program rangot otkrivanja raka dojke	35.000,00	35.000,00	35.000,00	Financijski pokazatelji, broj intervencija	500	500	500	500	500	500	03
			Program za Rome	4.000,00	4.000,00	4.000,00	Povećanje cjepnog obuhvata djece	87%	90%	100%	100%	100%	100%	03
			Program prevencije ovisnosti	40.000,00	40.000,00	40.000,00	DDD usluge	5	5	5	5	5	5	03
			Financiranje programa intervencijskog zbrinjavanja akutnog infarkta miokarda	140.000,00	140.000,00	140.000,00	Financijski pokazatelji	-	-	-	-	-	-	03
			Program psiho i socioterapije branitelja obojelih od PTSP-a	200.000,00	200.000,00	200.000,00	Broj intervencija	150	150	150	150	150	150	03
			Program logopedskog tretmana djece	140.000,00	140.000,00	140.000,00	Broj pacijenata	600	600	600	600	600	600	03
			Projekt udruga	50.000,00	50.000,00	50.000,00	Broj pacijenata	200	200	200	200	200	200	03
			Financiranje uprava domova zdravlja	896.300,00	0,00	0,00	Financijski pokazatelji	-	-	-	-	-	-	03
			Sudjelovanje u projektu "Rukovođenje i upravljanje zdravljem"	7.000,00	7.000,00	7.000,00	Financijski pokazatelji	-	-	-	-	-	-	03
			Projekt palijativne zdravstvene skrbi	5.000,00	5.000,00	5.000,00	Uspješno stručno osposobljavanje	-	-	-	-	-	-	03
			Monitoring radioaktivnih voda	15.500,00	15.500,00	15.500,00	Uspješno stručno osposobljavanje	-	-	-	-	-	-	03

Strateški cilj	Prioritet	Program / Aktivnost / Projekt	Naziv programa/aktivnosti/projekta	Plan 2020.	Projekcija 2021.	Projekcija 2022.	Pokazatelj rezultata	Polazna vrijednost	Ciljana vrijednost 2020.	Ciljana vrijednost 2021.	Ciljana vrijednost 2022.	Odgovornost za provedbu (Razdjel)	
C3 RAZVOJ INFRASTRUKTURE I UNAPREĐENJE KVALITETE ŽIVOTA	P10 UNAPREĐENJE SOCIJALNE UKLJUČENOSTI	A100023	Izboratorijsku dijagnostiku	135.000,00	135.000,00	135.000,00	Financijski pokazatelji	-	-	-	-	03	
		A03 1002	Minimalni financijski standard	19.989.936,00	19.989.936,00	19.989.936,00		-	-	-	-	-	03
		A100001	Financiranje održavanja zdravstvenih ustanova	7.020.656,00	7.020.656,00	7.020.656,00	Financijski pokazatelji	-	-	100%	-	-	03
		K100002	Financiranje ulaganja u zdravstvene ustanove	12.969.278,00	12.969.278,00	12.969.278,00	Financijski pokazatelji	-	-	100%	-	-	03
		A03 1003	Zdravstvene ustanove	79.572.125,00	0,00	0,00		-	-	-	-	-	03
		K100013	Izgradnja Središnjeg paviljona - Objednjeni hitni bolnički prijam	12.914.531,00	0,00	0,00	Rekonstrukcija bolničkog kompleksa i uspostava objedinjenog hitnog bolničkog prijama	-	-	-	-	-	03
		K100014	Izgradnja Središnjeg paviljona - Dnevna bolnica	66.657.594,00	0,00	0,00	Rekonstrukcija bolničkog kompleksa i uspostava dnevne bolnice	-	-	-	-	-	03
		A03 1008	Opremanje ordinacije primarne zdravstvene zaštite	1.681.009,03	0,00	0,00		-	-	-	-	-	03
		A100001	Projekti EU - primarna zdravstvena zaštita	1.681.009,03	0,00	0,00	Povećanje mreže opremljenosti zdravstvenih ustanova	-	-	100%	-	-	03
		A03 1010	Program unapređenja primarne zaštite	6.736.614,44	0,00	0,00		-	-	-	-	-	03
		K100002	Energetska obnova zgrade DZ Sisak	6.436.614,44	0,00	0,00	Povećanje energetskeg razreda zgrade	-	-	100%	-	-	03
		K100002	Energetska obnova zgrada DZ Petrinja	300.000,00	0,00	0,00	Povećanje energetskeg razreda 2 zgrada	-	-	100%	-	-	03
		A03 1011	Energetska obnova	4.381.954,88	0,00	0,00		-	-	-	-	-	03
		K100001	Energetska obnova zgrade VI odjela NPB	677.014,56	0,00	0,00	Povećanje energetskeg razreda zgrade	-	-	100%	-	-	03
		K100002	Energetska obnova zgrade IX odjela NPB	682.369,97	0,00	0,00	Povećanje energetskeg razreda zgrade	-	-	100%	-	-	03
		K100003	Energetska obnova zgrade prosekture NPB	765.419,66	0,00	0,00	Povećanje energetskeg razreda zgrade	-	-	100%	-	-	03
		K100004	Energetska obnova zgrade kuhinje NPB	1.556.179,28	0,00	0,00	Povećanje energetskeg razreda zgrade	-	-	100%	-	-	03
		K100005	Energetska obnova zgrade VII odjela NPB	700.971,41	0,00	0,00	Povećanje energetskeg razreda zgrade	-	-	100%	-	-	03
		K100015	Energetska obnova - Petrova Gora	4.555.197,00	0,00	0,00	Povećanje energetskeg razreda zgrade	-	-	100%	-	-	03
		A03 1004	Program javnih potreba u socijalnoj skrbi	6.627.291,00	6.627.291,00	6.627.291,00		-	-	-	-	-	003
		A100001	Program skrbi starij osoba	105.000,00	105.000,00	105.000,00	Broj projekata/programa / vrijednost u HRK	9	10	10	10	10	003
		A100003	Programi i projekti udruga	980.000,00	980.000,00	980.000,00	Broj projekata/programa udruga	67	60	60	60	60	003
		A100004	Program obilježavanja Dana branitelja	100.000,00	100.000,00	100.000,00	Uspješna realizacija Program vrijednost u HRK	100.000,00	100.000,00	100.000,00	100.000,00	100.000,00	003
A100005	Crveni križ SMŽ	100.000,00	100.000,00	100.000,00	Uspješno realiziran program	100.000,00	100.000,00	100.000,00	100.000,00	100.000,00	003		
A100007	Nacionalna strategija zaštite od nesilja u obitelji	170.000,00	170.000,00	170.000,00	Broj korisnika/vrijednost u HRK	40	40	40	40	40	003		
A100008	Nacionalna strategija rješavanja mogućnosti osoba s invaliditetom	150.000,00	150.000,00	150.000,00	Broj osoba uključenih u program/vrijednost u HRK	30	35	35	30	35	003		
A100009	Program obilježavanja Dana anti-fašističke borbe	25.000,00	25.000,00	25.000,00	Uspješno realiziran program/vrijednost u HRK	25.000,00	25.000,00	25.000,00	25.000,00	25.000,00	003		
A100010	Program obilježavanja Dana protivljenja i osoba starije životne dobi SMŽ	40.000,00	40.000,00	40.000,00	Broj sudionika	300	300	300	300	300	003		
A100012	Izdaci za domove socijalne skrbi - proračun	4.326.958,00	4.326.958,00	4.326.958,00	Povećanje standarda pruženih usluga.	4.122.084,84	4.326.958,00	4.326.958,00	4.326.958,00	4.326.958,00	003		
A100014	Dnevni boravak 3+2	190.333,00	190.333,00	190.333,00	vrijednost u HRK	45	45	45	50	50	003		
A100017	Projekt Bolje čitati, bolje pišem, a još bolje govorim	50.000,00	50.000,00	50.000,00	Broj korisnika	40	40	40	40	40	003		
A100022	Tekuća pomoć za manifestacije i pokroviteljstva	350.000,00	350.000,00	350.000,00	Broj dobrih zahtjeva/ vrijednost u HRK	50	55	55	55	55	003		
A100023	Projekt Društveni centar Kosačnica	40.000,00	40.000,00	40.000,00	Postotak sufinansiranja	27,24%	27,24%	27,24%	27,24%	27,24%	003		
A003 1012	Unapređenje socijalne infrastrukture	10.747.000,00	0,00	0,00		-	-	-	-	-	003		

Strateški cilj	Prioritet	Program / Aktivnost / Projekt	Naziv programa/aktivnosti/projekta	Plan 2020.	Projekcija 2021.	Projekcija 2022.	Pokazatelj rezultata	Polazna vrijednost	Ciljana vrijednost 2020.	Ciljana vrijednost 2021.	Ciljana vrijednost 2022.	Odgovornost za provedbu (Razdjel)			
C2 - zaštita okoliša i očuvanje prirode i kulturne baštine	Očuvanje i unapređenje zaštite okoliša i prirode	Program P1002	Zaštita okoliša i prirode	1.580.000,00	1.580.000,00	1.580.000,00									
			A100001	Izrada dokumenta zaštite okoliša i prirode	180.000,00	180.000,00	180.000,00								
				otpadom	50.000,00	50.000,00	50.000,00	izrađen dokument	0	1	1	1	1	16	
				Pratnje izvješća Programa zaštite okoliša i prirode	50.000,00	50.000,00	50.000,00	izrađen dokument	0	1	1	1	1	16	
				Stučne podloge i Izrada dokumenata zaštite prirode	50.000,00	50.000,00	50.000,00	izrađeni donesen dokumenti ili odluka	0	1	1	1	1	16	
				Javni uvidi i rasprave	10.000,00	10.000,00	10.000,00	provedeno uvida i rasprava	0	3	4	5	5	16	
				Subvencije projekata zaštite okoliša i prirode	20.000,00	20.000,00	20.000,00	broj provedenih projekata	0	1	1	1	1	16	
			A100002	Pratnje stonja okoliša i prirode	1.400.000,00	1.400.000,00	1.400.000,00								
				Rastvor za sanaciju okoliša	20.000,00	20.000,00	20.000,00	broj saniranih područja	0	1	1	1	1	16	
				Naknada vlasnicima nekretnina u zaštićenom području	20.000,00	20.000,00	20.000,00	broj naknada	0	1	1	1	1	16	
				Subvencija Izgrađivanom društvu Kobas d.o.o.	640.000,00	640.000,00	640.000,00	Izgrađen CGO	0	0	0	0	0	16	
				Subvencija Regionalnom centru za gospodarjenje ot	720.000,00	720.000,00	720.000,00	Izgrađen CGO	0	0	0	0	0	16	
				Zaštita stanovništva	4.415.000,00	4.415.000,00	4.415.000,00								
				A100001	Zaštita od požara	1.260.000,00	1.260.000,00	1.260.000,00	visina sredstava utrošena za vatrogasnu zajednicu- ne smanjuje se	1.200.000,00	1.250.000,00	1.300.000,00	1.350.000,00	1.350.000,00	16
				A100003	Razvoj civilne zaštite	180.000,00	180.000,00	180.000,00	održane sednice i vježbe civilne zaštite	1	2	3	3	3	16
	A100004	Zaštita od mina i eksplozivnih sredstava	2.910.000,00	0,00	0,00	razmimirano km² zemljišta (nema nerazmimiranog za	56	50	40	30	30	16			
	A100005	Oprema za civilnu zaštitu	40.000,00	40.000,00	40.000,00	utrošena sredstva za opremu ne smanjuju se	30.000	40.000,00	45.000,00	48.000,00	48.000,00	16			
			zaštita na radu	25.000,00	25.000,00	osposobljavanje djelatnika	25.000	25.000	27.000	30.000	30.000	16			
			Zaštita, održavanje, očuvanje, promicanje i korištenje zaštićenih prirodnih vrijednosti SMŽ	3.194.400,00	3.147.800,00	3.147.800,00									
			Rastvor za javnu uslanovu za upravljanje	1.297.000,00	1.297.000,00	1.297.000,00	povećanje broja vrsta nakojlina se provodi monitorir	0	1	1	1	16			
			Zaštita i promocija prirodnih vrijednosti	325.000,00	325.000,00	325.000,00	projekti JU	0	1	1	1	16			
			Projekt Održiva regionalni razvoj uključivanjem	1.525.800,00	1.525.800,00	1.525.800,00	broj odrađenih aktivnosti iz projekta	0	15	0	0	16			
			Projekt Ekološka vrata Zrinske gore	46.600,00	0,00	0,00	broj odrađenih aktivnosti iz projekta	0	1	0	0	16			
			UKUPNO	11.970.026,00	11.840.061,00	11.819.059,00									
Strateški cilj	Prioritet	Program / Aktivnost / Projekt	Naziv programa/aktivnosti/projekta	Plan 2020.	Projekcija 2021.	Projekcija 2022.	Pokazatelj rezultata	Polazna vrijednost	Ciljana vrijednost 2020.	Ciljana vrijednost 2021.	Ciljana vrijednost 2022.	Odgovornost za provedbu (Razdjel)			
STRUČNA SLUŽBA ZA POSLOVE SKUPŠTINE I OPĆE POSLOVE															
1. Učinkovito upravljanje razvojem i razvojnim resursima	2. Intra-zupanijska, međuzupanijska, bilateralna i multilateralna suradnja	A100006	Suradnja s jedinicama lokalne i regionalne samouprave	102.500,00	102.500,00	102.500,00	Uspješnije ostvarivanje provedbe zajedničkih projekata Sisačko-moslavačke županije i jedinica lokalne i regionalne samouprave	102.500,00	100%	100%	100%	17			
			UKUPNO:	102.500,00	102.500,00	102.500,00									

Strateški cilj	Prioritet	Program / Aktivnost / Projekt	Naziv programa/aktivnosti/projekta	Plan 2020.	Projekcija 2021.	Projekcija 2022.	Pokazatelj rezultata	Polazna vrijednost	Ciljana vrijednost 2020. vrijednost 2021. vrijednost 2022.	Ciljana vrijednost 2021. vrijednost 2022.	Odgovornost za provedbu (razdjel)			
C1. Gospodarski rast i zapošljavanje	P1. Razvoj inovativne, elektronske i izvorno orijentirane industrije	Program / Aktivnost / Projekt	A01 1001	Razvoj gospodarstva										
			A100001	Poticanje proizvodnih djelatnosti										
			K100001	Kapitalne pomoći za nove investicije u proizvodnji	250.000,00	300.000,00	300.000,00	broj korisnika potpora	16	18	18	18	018	
			A100002	Subvencije obrtnicima, malim i srednjim poduzetnicima										
			T100001	Subvencije za poticanje inovacija u poduzetništvu	150.000,00	150.000,00	150.000,00	broj korisnika potpora	2	3	4	4	018	
			T100002	Subvencije za uvođenje normi i sustava upravljanja kvalitetom	150.000,00	150.000,00	150.000,00	broj korisnika potpora	0	8	9	9	018	
			T100003	Sredstva za poticanje start-upova u gaming industriji	900.000,00	0,00	0,00	broj korisnika potpora	20	34	0	0	018	
			A100003	Manifestacije i promocije										
			T100001	Sufinanciranje organiziranja manifestacija	100.000,00	100.000,00	100.000,00	broj održanih manifestacija	97	97	97	97	018	
			T100003	Sajam poslova	0,00	0,00	0,00	broj održanih manifestacija	0	0	0	0	018	
			T100004	Sufinanciranje nastupa gospodarstvenika na manifestacijama	50.000,00	50.000,00	50.000,00	broj održanih manifestacija	6	7	8	9	018	
			A100004	Potpore obrazovanju za potrebe obrtništva										
	T100001	Sufinanciranje obrazovanja za potrebe obrtništva	50.000,00	50.000,00	50.000,00	broj osoba koje su završile osposobljavanje ili preakvificaciju	90	97	97	97	018			
	P2. Razvoj obrta, poduzetništva i infrastrukture	P2. Razvoj obrta, poduzetništva i infrastrukture	Program / Aktivnost / Projekt	A01 1001	Razvoj gospodarstva									
				A100002	Subvencije obrtnicima, malim i srednjim poduzetnicima									
				T100003	Subvencije kamata na poduzetničke kredite	3.000.000,00	3.000.000,00	3.000.000,00	broj korisnika potpore (kumulativ)	150	153	156	159	018
				T100004	Subvencije za obučavanje i razvoj tradicionalnih, umjetničkih i deficitarnih obrtničkih zanimanja	350.000,00	350.000,00	350.000,00	broj korisnika potpore	35	37	37	37	018
				A100005	Razvoj poduzetničke infrastrukture									
				T100001	Regionalna razvojna agencije, razvojni projekti	2.640.000,00	2.640.000,00	2.640.000,00	broj usluga poduzetnicima i ostalih usluga	280	280	290	290	018
				T100002	Sufinanciranje projekta PISMO Novska	14.020,01	0,00	0,00	broj korisnika infrastrukture	20	34	0	0	018
				A01 1002	Energetska učinkovitost									
				A100001	Obnovljivi izvori energije									
				T100001	Sredstva za poticanje korištenja obnovljivih izvora energije	200.000,00	200.000,00	200.000,00	broj sufinanciranih projekata, ušteda energije, smanjenje stonih emisija CO2 u atmosferu prema izvješću o provedbi - broj izvješća	1	1	1	1	018
A100002				Poboljšanje energetske učinkovitosti										
T100001	Sredstva za poticanje poboljšanja energetske učinkovitosti	200.000,00	200.000,00	200.000,00	broj sufinanciranih projekata, ušteda energije, smanjenje stonih emisija CO2 u atmosferu prema izvješću o provedbi - broj izvješća	1	1	1	1	018				
A100003	Energetska obnova zgrade na adresi Rimska 28, Sisak													
T100001	Dodatna ulaganja na građevinskim objektima	0,00	0,00	0,00										

Strateški cilj	Prioritet	Program / Aktivnost / Projekt	Naziv programa/aktivnosti/projekta	Plan 2020.	Projekcija 2021.	Projekcija 2022.	Pokazatelj rezultata	Polazna vrijednost	Ciljana vrijednost 2020.	Ciljana vrijednost 2021.	Ciljana vrijednost 2022.	Odgovornost za provedbu (Razdjel)
		A0110003	Razvoj turizma									
		A100001	Poticanje razvoja turističke ponude									
		T100001	Subvencioniranje projekta Organiziranog dolaska turista na područje SMŽ	400.000,00	400.000,00	400.000,00	broj organiziranih dolazaka turista	90000	92000	92000	93000	018
		T100002	Poticanje prerade i plasmana lokalnih proizvoda - Kupuljno lokalno	900.000,00	500.000,00	500.000,00	broj proizvođača	200	250	270	290	018
		A100002	Poticanje promocije turističke ponude SMŽ									
		T100001	Sredstva za sufinansiranje rada Turističke zajednice SMŽ	1.965.500,00	1.965.500,00	1.965.500,00	broj noćenja, broj dolazaka turista	90000	92000	92000	93000	018
		A100003	Poticanje selektivnih oblika turizma									
		T100001	Unaprijeđenje turističke ponude SMŽ	400.000,00	400.000,00	400.000,00	broj prijavljenih projekata na natječaj u turizmu,	21	21	22	22	018
		T000002	Sufinanciranje projekta Razvoj cikloturizma u SMŽ	600.000,00	700.000,00	700.000,00	broj noćenja, broj dolazaka turista					018
		T000003	Razvoj edukativno-prezentacijskog centra NATURA SMŽ putem VR tehnologije	723.750,00	70.000,00	0,00	broj prijavljenih projekata, nove biciklističke staze u km	0	2	0	0	018
		T000004	Izrada studije upravljanja kvalitetom u turizmu SMŽ	228.000,00	45.000,00	0,00	izvješća o provedbi projekta	0	2	0	0	018
		A021004	Regionalni razvoj i fondovei Europske unije									
		A100001	Županijski savjet za europske integracije									
		T100001	Županijski savjet za europske integracije	20.000,00	20.000,00	20.000,00	edukativne i informativne aktivnosti - broj održanih sjednica	2	2	3	3	018
		A100002	Međunarodna suradnja									
		T000001	Sudjelovanje u programima EU fondova	8.900.000,00	9.482.970,00	9.482.970,00	broj odobrenih projekata prema natječajima EU i ostalim izvorima	4	4	5	5	018
		A100008	Projekt NATRA SMŽ									
		T100001	Sredstva za provedbu projekta	13.214.516,53	0,00	0	izvješaj o provedbi s indikativima u skladu s projektom	3	3	0	0	018
		A100007	Projekt CRNA RODA OSEKOVNO									
		T100001	Sredstva za provedbu projekta	52.000,00	0,00	0	izvješaj o provedbi s indikativima u skladu s projektom	2	2	2	0	018
		A100009	Skupština Europskih regija									
		T100001	Skupština Europskih regija	72.000,00	72.000,00	72.000,00	broj stručnih edukacija	0	1	1	1	018
		A100010	Županijska razvojna strategija									
		T100001	Sredstva za izradu strateških i razvojnih dok. projekata	400.000,00	200.000,00	0	izvješća i zapisnici	0	2	1	0	018
		A100006	Poticanje regionalnog razvoja - priprema i provedba projekata									
		T100001	Sredstva za rad Regionalnog koordinatora SMŽ	9.576.461,00	9.576.461,00	9.576.461,00	izvješaj o provedbi s indikativima u skladu s programom rada JU Regionalni koordinator SMŽ	1	2	2	2	018
		A031005	Prometna i komunalna infrastruktura									
		T100001	Sufinanciranje javnog prijevoza, skeloni	200.000,00	200.000,00	200.000,00	broj putnika u riječnom prometu	9.000	9.000	10.000	10.000	018
		A100002	Sufinanciranje javnog cestovnog prijevoza									
		T100001	Sredstva za sufinansiranje javnog cestovnog prijevoza putnika	320.000,00	320.000,00	320.000,00	broj županijskih autobusnih putnika	4	4	4	4	018
		T000002	Sufinanciranje željezničkog prijevoza putnika	200.000,00	200.000,00	200.000,00	broj željezničkih stajališta i prevezanih putnika	0	5	5	5	018

Strateški cilj	Prioritet	Program / Aktivnost / Projekt	Naziv programa/aktivnosti/projekta	Plan 2020.	Projekcija 2021.	Projekcija 2022.	Pokazatelj rezultata	Polazna vrijednost	Ciljana vrijednost 2020.	Ciljana vrijednost 2021.	Ciljana vrijednost 2022.	Odgovornost za provedbu (Razdjel)
C3. Razvoj infrastrukture i unapređenje kvalitete života	P12 Unapređenje komunkacijske i prometne povezanosti	A100003	Sufinanciranje infrastrukturnih projekata	300.000,00	300.000,00	300.000,00	broj sufinanciranih projekata	1	2	2	2	018
		T100001	Sufinanciranje infrastrukturnih projekata									
		A100004	Zaštita, uređenje i korištenje rijeke Save od granice s Republikom Slovenijom do Siska	50.000,00	150.000,00	150.000,00	Izrađena projektna dokumentacija	0	1	1	1	018
		T100001	Program zaštite, uređenja i korištenja rijeke Save od granice s Republikom Slovenijom do Siska									
		A100005	Poticanje prometne mobilnosti	4.199.120,00	0,00	0	Izrađen Master plan, izvješća i zapisnici	1	4	1	1	018
		T100001	Izrada Masterplana prometnog razvoja SMŽ									
			UKUPNO GOSPODARSTVO:	50.775.367,54	31.791.931,00	31.476.931,00						
			Program									
		A071001	Razvoj poljoprivrede									
		A100001	Poticanje poljoprivredne proizvodnje	3.250.723,00	3.250.723,00	3.250.723,00	Broj korisnika	1000	1000	1000	1000	018
		A100005	Sufinanciranje izmjere poljoprivrednog zemljišta	50.000,00	50.000,00	50.000,00	Broj korisnika/Ugovora	1	2	2	2	018
			Program									
		A071002	Razvoj lovstva									
		A100001	Poticanje razvoja lovstva	5.192.108,82	5.192.108,82	5.192.108,82	Smanjenje štete od divljači -sufinanciranje promjena osiguranja Unapređenje Ostale usluge Ukupno broj korisnika Broj razvoja lovstva	120	120	120	120	018
			Program									
		A071004	Elementarne nepogode									
		A100002	Obrana od tuče	450.000,00	450.000,00	450.000,00	Učinkovitost sustava obrane od tuče	100%	100%	100%	100%	018
		A100003	Sanacija klizišta izrada projektna dokumentacije	500.000,00	500.000,00	500.000,00						
			Program									
		A071006	Razvojni projekti									
		A100002	Znanstveno stručna suradnja	100.000,00	100.940,00	100.000,00	Broj zaključenih ugovora	1	1	2	2	018
		A100004	Izgradnja i održavanje vodno gospodarskih objekata u SMŽ	1.550.000,00	3.250.000,00	650.000,00	Ugovorna obveza	100%	100%	100%	100%	018
			Program									
		A071009	Kreditiranje poljoprivredne proizvodnje									
		A100001	Općina kredita	400.000,00	400.000,00	614.831,00	Prioritetska obveza	100%	100%	100%	100%	018
		A100002	Kreditiranje poljoprivredne proizvodnje	27.000,00	27.000,00	27.000,00	Ugovorna obveza,realizacija	100%	100%	100%	100%	018
			Program									
		A071010	Promocija i promidžba proizvoda i područja									
		A100002	Manifestacija Županov pečar	25.000,00	25.000,00	25.000,00	Broj uzoraka vina, prijavljenih kandidata	40	40	40	40	018
		A100002	Izlož Vinska krakulica	25.000,00	25.000,00	25.000,00	Broj kandidatura	6	26	26	26	018
			Program									
		A071011	Poticanje rada Udruga i Zadruga Sisačko-moslavačke županije									
		A100001	Sufinanciranje poljoprivrednih manifestacija	250.000,00	250.000,00	250.000,00	Broj korisnika	40	40	40	40	018
			Program									
		A071012	Kontrola populacije napuštenih pasa u SMŽ									
		A100001	Poticanje zaštite životinji kroz edukaciju stanovništva	10.000,00	10.000,00	10.000,00	Broj provedenih akcija zaštite napuštenih pasa u SMŽ	0	1	2	2	018
			UKUPNO POLJOPRIVREDA:	11.839.831,82	13.540.771,82	11.154.662,82						
			UKUPNO:	62.615.199,36	46.332.702,82	42.631.593,82						

C1. Gospodarski rasti i zapošljavanje

P3. Održiva i ekološka poljoprivreda i razvoj predradivskih kapaciteta poljoprivredne proizvodnje

IV. ZAKLJUČNE ODREDBE

Članak 5.

Ovaj Proračun objavit će se u »Službenom glasniku Sisačko-moslavačke županije«, a stupa na snagu 1. siječnja 2020. godine.

SISAČKO-MOSLAVAČKA ŽUPANIJA
ŽUPANIJSKA SKUPŠTINA

KLASA: 400-08/19-01/08
URBROJ: 2176/01-01-19-11
Sisak, 28. studenoga 2019.

Predsjednica Županijske skupštine
Ivanka Roksandić, prof., v.r.

92.

Na temelju članka 141. Zakona o odgoju i obrazovanju u osnovnoj i srednjoj školi (»Narodne novine«, broj 87/08, 86/09, 92/10, 105/10, 90/11, 5/12, 16/12, 86/12, 126/12, 94/13, 152/14, 7/17, 68/18 i 98/19) i članka 28. točka 8. Statuta Sisačko-moslavačke županije (»Službeni glasnik Sisačko-moslavačke županije«, broj 11/09, 5/10, 2/11, 3/13 i 5/18), Županijska skupština Sisačko-moslavačke županije, na 16. sjednici održanoj 28. studenoga 2019. godine, donijela je

PROGRAM

javnih potreba u školstvu Sisačko-moslavačke županije za 2020. godinu

I.

Sredstva za ostvarivanje Programa javnih potreba u školstvu Sisačko-moslavačke županije za 2020. godinu osiguravaju se u Proračunu Sisačko-moslavačke županije za 2020. godinu kako slijedi:

1. Regionalni centar kompetentnosti	64.000.000,00
2. Potpore učenicima i studentima	2.700.000,00
3. Potpore za aktivnosti iz povećanog pedagoškog standarda	380.000,00
4. Školska natjecanja i smotre	655.758,00
5. Mjere pronatalitetne politike - školstvo	750.000,00
6. Školska kuhinja	6.862.079,28
7. Redovni program SŠ	124.511.015,00
8. Posebne skupine učenika s teškoćama	1.266.000,00
9. Redovni program OŠ	156.713.511,66
10. Produženi boravak	1.649.970,00
11. Smještaj, prehrana i odgojno-obrazovni rad s učenicima SŠ	1.280.458,00

12. Projekti i međunarodna suradnja	2.240.155,00
13. Ulaganje u objekte školstva	21.851.007,03
14. Energetska učinkovitost	36.203.494,71
15. Osiguravanje pomoćnika u nastavi učenicima s teškoćama	4.128.766,00

II.

Ovaj Program sastavni je dio Proračuna Sisačko-moslavačke županije za 2020. godinu, a objavit će se u »Službenom glasniku Sisačko-moslavačke županije«.

SISAČKO-MOSLAVAČKA ŽUPANIJA
ŽUPANIJSKA SKUPŠTINA

KLASA: 602-01/19-01/41
URBROJ: 2176/01-01-19-3
Sisak, 28. studenoga 2019.

Predsjednica Županijske skupštine
Ivanka Roksandić, prof., v.r.

93.

Na temelju članka 1. i članka 9.a Zakona o financiranju javnih potreba u kulturi (»Narodne novine«, broj 47/90, 27/93 i 38/09), članka 28. točka 8. Statuta Sisačko-moslavačke županije (»Službeni glasnik Sisačko-moslavačke županije«, broj 11/09, 5/10, 2/11, 3/13 i 5/18), Županijska skupština Sisačko-moslavačke županije, na 16. sjednici održanoj 28. studenoga 2019. godine, donijela je

PROGRAM

javnih potreba u kulturi Sisačko-moslavačke županije za 2020. godinu

I.

Sredstva za ostvarivanje Programa javnih potreba u kulturi Sisačko-moslavačke županije za 2020. godinu osiguravaju se u Proračunu Sisačko-moslavačke županije kako slijedi:

1. Javne potrebe u kulturi	2.250.000,00
2. Redovni program Interpretacijskog centra baštine Banovine	897.447,70
3. Baština Zrinskih budućnost Banovine	1.259.267,20
4. Redovni program Kulturnog centra braće Radić	522.800,00.

II.

Ovaj Program sastavni je dio Proračuna Sisačko-moslavačke županije za 2020. godinu, a objavit će se u »Službenom glasniku Sisačko-moslavačke županije«.

SISAČKO-MOSLAVAČKA ŽUPANIJA
ŽUPANIJSKA SKUPŠTINA

KLASA: 610-01/19-01/259
URBROJ: 2176/01-01-19-3
Sisak, 28. studenoga 2019.

Predsjednica Županijske skupštine
Ivanka Roksandić, prof., v.r.

94.

Na temelju članka 76. Zakona o sportu (»Narodne novine«, broj 71/06, 150/08, 124/10, 124/11, 86/12, 94/13, 85/15, 19/16 i 98/19) i članka 28. točka 8. Statuta Sisačko-moslavačke županije (»Službeni glasnik Sisačko-moslavačke županije«, broj 11/09, 5/10, 2/11, 3/13 i 5/18), Županijska skupština Sisačko-moslavačke županije, na 16. sjednici održanoj 28. studenoga 2019. godine, donijela je

PROGRAM**javnih potreba u športu Sisačko-moslavačke županije za 2020. godinu**

I.

Sredstva za ostvarivanje Programa javnih potreba u športu za 2020. godinu osiguravaju se u Proračunu Sisačko-moslavačke županije za 2020. godinu kako slijedi:

1. Sredstva za šport	1.700.000,00 kuna
2. Tekuće pomoći za manifestacije, promocije i pokroviteljstva	200.000,00 kuna
3. Obnova sportskih igrališta	300.000,00 kuna

UKUPNO:	2.200.000,00 kuna
----------------	--------------------------

II.

Ovaj Program sastavni je dio Proračuna Sisačko-moslavačke županije za 2020. godinu, a objavit će se u »Službenom glasniku Sisačko-moslavačke županije«.

SISAČKO-MOSLAVAČKA ŽUPANIJA
ŽUPANIJSKA SKUPŠTINA

KLASA: 620-01/19-01/07
URBROJ: 2176/01-01-19-3
Sisak, 28. studenoga 2019.

Predsjednica Županijske skupštine
Ivanka Roksandić, prof., v.r.

95.

Na temelju članka 17. i članka 20. stavak 2. Zakona o tehničkoj kulturi (»Narodne novine«, broj 76/93,

11/94 i 38/09) i članka 28. točka 8. Statuta Sisačko-moslavačke županije (»Službeni glasnik Sisačko-moslavačke županije«, broj 11/09, 5/10, 2/11, 3/13 i 5/18), Županijska skupština Sisačko-moslavačke županije, na 16. sjednici održanoj 28. studenoga 2019. godine, donijela je

PROGRAM**javnih potreba u tehničkoj kulturi Sisačko-moslavačke županije za 2020. godinu**

I.

Sredstva za ostvarivanje Programa javnih potreba u tehničkoj kulturi za 2020. godinu osiguravaju se u Proračunu Sisačko-moslavačke županije za 2020. godinu kako slijedi:

1. Program javnih potreba u tehničkoj kulturi	500.000,00 kuna.
--	-------------------------

II.

Ovaj Program sastavni je dio Proračuna Sisačko-moslavačke županije za 2020. godinu, a objavit će se u »Službenom glasniku Sisačko-moslavačke županije«.

SISAČKO-MOSLAVAČKA ŽUPANIJA
ŽUPANIJSKA SKUPŠTINA

KLASA: 630-01/19-01/03
URBROJ: 2176/01-01-19-3
Sisak, 28. studenoga 2019.

Predsjednica Županijske skupštine
Ivanka Roksandić, prof., v.r.

96.

Na temelju članka 2. Zakona o predškolskom odgoju i obrazovanju (»Narodne novine«, broj 10/97, 107/07, 94/13 i 98/19), članka 2. Pravilnika o načinu raspolaganja sredstvima državnog proračuna i mjerilima sufinanciranja programa predškolskog odgoja (»Narodne novine«, broj 134/97) i članka 28. točka 8. Statuta Sisačko-moslavačke županije (»Službeni glasnik Sisačko-moslavačke županije«, broj 11/09, 5/10, 2/11, 3/13 i 5/18), Županijska skupština Sisačko-moslavačke županije, na 16. sjednici održanoj 28. studenoga 2019. godine, donijela je

PROGRAM**javnih potreba u sufinanciranju predškolskog odgoja Sisačko-moslavačke županije za 2020. godinu**

I.

Sredstva za ostvarivanje Programa javnih potreba u sufinanciranju predškolskog odgoja Sisačko-moslavačke županije za 2020. godinu osiguravaju se u Proračunu Sisačko-moslavačke županije za 2020. godinu kako slijedi

1. Predškolski odgoj	1.342.800,00 kuna.
-----------------------------	---------------------------

II.

Ovaj Program sastavni je dio Proračuna Sisačko-moslavačke županije za 2020. godinu, a objavit će se u »Službenom glasniku Sisačko-moslavačke županije«.

SISAČKO-MOSLAVAČKA ŽUPANIJA
ŽUPANIJSKA SKUPŠTINA

KLASA: 601-01/19-01/02
URBROJ: 2176/01-01-19-3
Sisak, 28. studenoga 2019.

Predsjednica Županijske skupštine
Ivanka Roksandić, prof., v.r.

97.

Na temelju članka 9. Zakona o zdravstvenoj zaštiti (»Narodne novine«, broj 100/18) i članka 28. točka 8. Statuta Sisačko-moslavačke županije (»Službeni glasnik Sisačko-moslavačke županije«, broj 11/09, 5/10, 2/11, 3/13 i 5/18), Županijska skupština Sisačko-moslavačke županije, na 16. sjednici održanoj 28. studenoga 2019. godine, donijela je

ODLUKU

**o Programu javnih potreba u zdravstvu
Sisačko-moslavačke županije za 2020. godinu**

I.

Sredstva za ostvarivanje Programa javnih potreba u zdravstvu Sisačko-moslavačke županije za 2020. godinu osiguravaju se u Proračunu Sisačko-moslavačke županije za 2020. godinu kako slijedi:

kuna

1. Program mjera zaštite pučanstva od zaraznih, nezaraznih bolesti kao i bolesti prouzročenih čimbenicima okoliša	800.000,00
2. Zdravstvene usluge - mrtvozorstvo	600.000,00
3. Povećani zdravstveni standard	4.093.000,00
4. Program ranog otkrivanja raka dojke	35.000,00
5. Program za Rome	4.000,00
6. Program prevencije ovisnosti	40.000,00
7. Financiranje programa intervencijskog zbrinjavanja akutnog infarkta miokarda	140.000,00
8. Program psiho i socio terapije branitelja oboljelih od PTSP-a i članova obitelji	200.000,00
9. Program logopedskog tretmana djece	140.000,00
10. Projekti civilnih udruga iz područja zdravstva	50.000,00
11. Financiranje uprave domova zdravlja	996.300,00

12. Sudjelovanje u projektu »Rukovođenje i upravljanje za zdravlje«	7.000,00
13. Monitoring radioaktivnih tvari u vodi za ljudsku potrošnju	15.500,00
14. Projekt palijativne zdravstvene skrbi	5.000,00
15. Dostavljanje humanih uzoraka za mikrobiološku laboratorijsku dijagnostiku	135.000,00
UKUPNO:	7.260.800,00

II.

Ovaj Program sastavni je dio Proračuna Sisačko-moslavačke županije, a objavit će se u »Službenom glasniku Sisačko-moslavačke županije«.

SISAČKO-MOSLAVAČKA ŽUPANIJA
ŽUPANIJSKA SKUPŠTINA

KLASA: 602-01/19-01/41
URBROJ: 2176/01-01-19-3
Sisak, 28. studenoga 2019.

Predsjednica Županijske skupštine
Ivanka Roksandić, prof., v.r.

98.

Na temelju članka 117. Zakona o socijalnoj skrbi (»Narodne novine«, broj 157/13, 152/14, 99/15, 52/16, 16/17 i 130/17) i članka 28. točka 8. Statuta Sisačko-moslavačke županije (»Službeni glasnik Sisačko-moslavačke županije«, broj 11/09, 5/10, 2/11, 3/13 i 5/18), Županijska skupština Sisačko-moslavačke županije, na 16. sjednici održanoj 28. studenoga 2019. godine, donijela je

PROGRAM

**javnih potreba u socijalnoj skrbi
Sisačko-moslavačke županije za 2020. godinu**

I.

Sredstva za ostvarivanje Programa javnih potreba u socijalnoj skrbi Sisačko-moslavačke županije za 2020. godinu osiguravaju se u Proračunu Sisačko-moslavačke županije za 2020. godinu kako slijedi:

1. Program skrbi starih osoba	105.000,00 kuna
2. Programi i projekti udruga	980.000,00 kuna
3. Program obilježavanja Dana branitelja Sisačko-moslavačke županije	100.000,00 kuna
4. Crveni križ Sisačko-moslavačke županije	100.000,00 kuna
5. Pomoć socijalno ugroženim obiteljima	500.000,00 kuna

6. Nacionalna strategija zaštite od nasilja u obitelji	170.000,00 kuna
7. Nacionalna strategija izjednačavanja mogućnosti za osobe s invaliditetom	150.000,00 kuna
8. Program obilježavanja Dana antifašističke borbe	25.000,00 kuna
9. Program obilježavanja Dana umirovljenika i osoba starije životne dobi Sisačko-moslavačke županije	40.000,00 kuna
10. Novčana potpora za novorođeno treće i svako iduće dijete u obitelji	600.000,00 kuna
11. Projekt »Bolje čitam, bolje pišem, a još bolje govorim«	50.000,00 kuna
12. Tekuće pomoći za manifestacije i pokroviteljstva	350.000,00 kuna
13. Projekt »Društveni centar Kostajnica«	40.000,00 kuna
14. Dom za starije i nemoćne osobe Petrinja	322.100,00 kuna
15. Dom za starije i nemoćne osobe Sisak	942.839,00 kuna
16. Dom za psihički bolesne odrasle osobe Petrinja	1.408.600,00 kuna
17. Dom za starije osobe Glina	1.843.752,00 kuna
UKUPNO:	7.727.291,00 kuna

II.

Ovaj Program sastavni je dio Proračuna Sisačko-moslavačke županije za 2020. godinu, a objavit će se u »Službenom glasniku Sisačko-moslavačke županije«.

SISAČKO-MOSLAVAČKA ŽUPANIJA
ŽUPANIJSKA SKUPŠTINA

KLASA: 550-01/19-01/31
URBROJ: 2176/01-01-19-3
Sisak, 28. studenoga 2019.

Predsjednica Županijske skupštine
Ivanka Roksandić, prof., v.r.

99.

Temeljem članka 18. stavka 2. Zakona o Hrvatskoj gorskoj službi spašavanja (»Narodne novine«, broj 79/06 i 110/15) i članka 28. Statuta Sisačko-moslavačke županije (»Službeni glasnik Sisačko-moslavačke županije«, broj 11/09, 5/10, 2/11, 3/13 i 5/18), Županijska skupština Sisačko-moslavačke županije, na 16. sjednici održanoj 28. studenoga 2019. godine, donijela je

PROGRAM

**javnih potreba za obavljanje redovite
djelatnosti Hrvatske gorske službe spašavanja,
Stanice Novska za 2020. godinu**

I.

Ovim Programom javnih potreba za obavljanje redovite djelatnosti Hrvatske gorske službe spašavanja, Stanice Novska (u daljnjem tekstu: Program) utvrđuje se raspored sredstava iz Proračuna Sisačko-moslavačke županije za 2020. godinu u dijelu koji se odnosi na financiranje redovne djelatnosti Hrvatske gorske službe spašavanja, Stanice Novska, koja djeluje na području Sisačko-moslavačke županije.

II.

Sisačko-moslavačka županija utvrđuje postojanje zajedničkog interesa s Hrvatskom gorskom službom spašavanja, Stanicom Novska u spašavanju i zaštiti ljudskih života na nepristupačnim područjima kao i u drugim izvanrednim okolnostima koje mogu nastupiti na području Sisačko-moslavačke županije, kada treba primijeniti stručna znanja i tehničku opremu koja se koristi za spašavanje s visina i nepristupačnih područja.

Zajednički interes Sisačko-moslavačke županije i Hrvatske gorske službe spašavanja, Stanice Novska, očituje se prvenstveno kroz sljedeće aktivnosti:

- Spašavanje na visinama i visokim objektima u slučajevima potresa, vremenskih nepogoda i drugih nesreća na nepristupačnim prostorima;
- Spašavanje iz poplavnih područja;
- Spašavanje iz podzemnih objekata, tunela i cijevi;
- Spašavanje iz ruševina uz pomoć potražnih pasa;
- Dežurstva i spašavanje za vrijeme specifičnih sportskih, turističkih i drugih aktivnosti u prirodi;
- Davanje sigurnosnih preporuka osobama i organizatorima turističkih, sportskih i drugih aktivnosti u prirodi;
- Provođenje obuke spašavanja organiziranjem vježbi, seminara, tečajeva i drugo.

III.

Financijska sredstva za provedbu Programa u ukupnom iznosu od 50.000,00 kn planirana su u Proračunu Sisačko-moslavačke županije za 2020. godinu.

Financijska sredstva će se utrošiti sukladno dostavljenom Planu programskih aktivnosti Hrvatske gorske službe spašavanja, Stanice Novska, odnosno na sljedeći način:

Redni broj	Opis	Iznos
1.	Usluge investicijskog održavanja	10.000,00
2.	Materijal za tekuće održavanje	15.000,00
3.	Knjigovodstvene usluge	10.000,00
4.	Troškovi grijanja (energije)	5.000,00
5.	Gorivi za vozila	5.000,00
6.	Troškovi za kupnju opreme	5.000,00
	UKUPNO	50.000,00

IV.

Sisačko-moslavačka županija i Hrvatska gorska služba spašavanja, Stanica Novska sklopit će sporazum o načinu i uvjetima financiranja aktivnosti iz ovog Programa.

V.

Hrvatska gorska služba spašavanja, Stanica Novska je Sisačko-moslavačkoj županiji dužna podnijeti godišnje izvješće o izvršenju Programa u roku od šezdeset (60) dana od isteka poslovne godine.

VI.

Ovaj Program sastavni je dio Proračuna Sisačko-moslavačke županije za 2020. godinu, a objavit će se u »Službenom glasniku Sisačko-moslavačke županije«.

SISAČKO-MOSLAVAČKA ŽUPANIJA
ŽUPANIJSKA SKUPŠTINA

KLASA: 833-06/19-01/02
URBROJ: 2176/01-01-19-3
Sisak, 28. studenoga 2019.

Predsjednica Županijske skupštine
Ivanka Roksandić, prof., v.r.

100.

Na temelju članka 14. Zakona o proračunu (»Narodne novine«, broj 87/08, 136/12 i 15/15) i članka 28. Statuta Sisačko-moslavačke županije (»Službeni glasnik Sisačko-moslavačke županije«, broj 11/09, 5/10, 2/11, 3/13 i 5/18), Županijska skupština Sisačko-moslavačke županije, na 16. sjednici održanoj 28. studenoga 2019. godine, donijela je

ODLUKU**o izvršavanju Proračuna Sisačko-moslavačke županije za 2020. godinu****I. OPĆE ODREDBE**

Članak 1.

Ovom se Odlukom uređuje struktura prihoda i primitaka, te rashoda i izdataka Proračuna Sisačko-moslavačke županije za 2020. godinu (u daljnjem tekstu: Proračun), njegovo izvršavanje, opseg zaduživanja i jamstva, upravljanje dugom te imovinom, prava i obveze korisnika proračunskih sredstava, župana, upravnih tijela te druga pitanja od značaja za izvršavanje Proračuna.

Članak 2.

Korisnici u smislu ove Odluke su:

1. upravna tijela Sisačko-moslavačke županije (u daljnjem tekstu: Županija)

2. proračunski korisnici-ustanove kojima je Županija osnivač i koje su uvrštene u Registar proračunskih i izvanproračunskih korisnika (u daljnjem tekstu: Registar) i vijeća i predstavnici nacionalnih manjina
3. izvanproračunski korisnik - Županijska uprava za ceste Sisačko-moslavačke županije
4. ustanove i neprofitne organizacije kojima je Županija osnivač, a koje nisu uvrštene u Registar
5. trgovačka društva i druge pravne osobe u kojima je Županija većinski vlasnik ili ima odlučujući utjecaj na upravljanje
6. ostali korisnici Proračuna su pravne i fizičke osobe kojima se osiguravaju proračunska sredstva za realizaciju pojedinog projekta.

II. STRUKTURA PRORAČUNA

Članak 3.

Proračun se sastoji od Općeg i Posebnog dijela, te Plana razvojnih programa.

Opći dio Proračuna sastoji se od Računa prihoda i rashoda, te Računa financiranja.

U Računu prihoda i rashoda iskazani su prihodi poslovanja i prihodi od prodaje nefinancijske imovine, te rashodi poslovanja i rashodi za nabavu nefinancijske imovine.

U Računu financiranja iskazani su primici od financijske imovine i zaduživanja, te izdaci za financijsku imovinu i otplatu zajmova.

Posebni dio Proračuna sastoji se od plana rashoda i izdataka proračunskih korisnika iskazanih po vrstama, raspoređenih u programe koji se sastoje od aktivnosti i projekata.

Plan razvojnih programa sadrži ciljeve i prioritete razvoja Županije povezane s programskom i organizacijskom klasifikacijom Proračuna.

III. PLANIRANJE I IZVRŠAVANJE PRORAČUNA

Članak 4.

Za planiranje i izvršavanje Proračuna u cjelini, odgovoran je župan.

Pročelnik upravnog tijela odgovoran je za planiranje i izvršavanje svog dijela Proračuna, zakonito, svrhovito i ekonomično raspolaganje proračunskim sredstvima, te potpunu i pravodobnu naplatu prihoda i primitaka iz svoje nadležnosti.

Sredstva za financiranje javnih rashoda Županije u 2020. godini raspoređena su prema organizacijskoj klasifikaciji (razdjeli), pri čemu su upravna tijela određena za nositelje sredstava za svoje programe te za programe proračunskih korisnika financiranih iz vlastitih izvora Županije.

Proračunski korisnici nositelji su sredstava za programe financirane iz svojih vlastitih i namjenskih prihoda i primitaka.

Članak 5.

Upravna tijela obvezna su obavijestiti proračunske korisnike o odobrenim sredstvima Proračuna u roku od 8 dana od dana donošenja Proračuna, te upoznati proračunske korisnike sa ovom Odlukom.

Proračunski korisnici dužni su svoje financijske planove za 2020. godinu, usklađene s odobrenim sredstvima u Proračunu Županije, donijeti najkasnije do 31. prosinca 2019. godine, te ih dostaviti nadležnom upravnom odjelu najkasnije do 15. siječnja 2020. godine.

Članak 6.

Proračunski korisnici mogu preuzeti obveze na teret tekuće godine samo za namjene i do visine utvrđene financijskim planom ako su za to ispunjeni svi zakonom i drugim propisima utvrđeni uvjeti.

Proračunski korisnici mogu preuzeti obveze po ugovorima koji zahtijevaju plaćanje u sljedećim godinama, neovisno o izvoru financiranja, samo uz suglasnost župana.

Članak 7.

Rukovoditelj proračunskog korisnika odgovoran je za planiranje i izvršavanje svog dijela Proračuna.

Odgovornost za izvršavanje Proračuna je odgovornost za preuzimanje i potvrđivanje obveza, izdavanje naloga za plaćanje na teret proračunskih sredstava, utvrđivanje prava naplate i izdavanje naloga za naplatu u korist proračunskih sredstava, te potpunu i pravodobnu naplatu prihoda i primitaka iz svoje nadležnosti.

Rukovoditelj proračunskog korisnika odgovoran je za zakonito, svrhovito i ekonomično raspolaganje sredstvima u Proračunu raspoređenim za tog korisnika.

Pročelnik upravnog tijela ima pravo i obvezu nadzirati poslovanje i namjensko korištenje proračunskih sredstava iz vlastitih izvora Županije kod korisnika proračuna za kojeg je proračunski nadležan.

Ako se u tijeku izvršavanja Proračuna utvrdi da su sredstva Proračuna nepravilno korištena, korisnik sredstava dužan je vratiti primljena sredstva uvećana za kamate po stopi koju poslovna banka Županije primjenjuje na depozite po viđenju.

Članak 8.

Prihodi što ih upravna tijela Županije ostvare obavljanjem djelatnosti, prihodi su Proračuna i uplaćuju se na račun Proračuna.

Vlastiti i namjenski prihodi i primici svih proračunskih korisnika planiraju se u Proračunu, ali bez obveze njihove uplate u Proračun do uvođenja jedinstvenog računa za sva plaćanja (Riznica Sisačko-moslavačke županije).

Ostvarenje i trošenje vlastitih i namjenskih prihoda i primitaka iskazuju se tromjesečno u Proračunu.

Proračunski korisnici mogu donositi izmjene i dopune svog financijskog plana bez prethodne suglasnosti Županije odnosno bez donošenja izmjena i dopuna Proračuna Županije samo za promjene u financijskom planu vezane uz vlastite i namjenske prihode i

primitke, dok se promjene vezane uz financiranje iz izvora opći prihodi i primici iz Županijskog proračuna ne mogu donositi bez suglasnosti Županije odnosno bez donošenja izmjena i dopuna Proračuna Sisačko-moslavačke županije.

Članak 9.

Programi čija je realizacija vezana na izvore namjenskih sredstava, mogu se izvršavati u visini prihoda i primitaka ostvarenih za tu namjenu.

Neplanirani ili manje planirani, a uplaćeni prihodi i primici Proračuna mogu se izvršavati za odobrene namjene iznad iznosa utvrđenih Proračunom, do visine uplaćenih sredstava.

Iznimno od stavka 1. i 2. ovog članka, župan može odlučiti da se pojedini rashodi i izdaci, u slučaj nepravovremene naplate namjenskih prihoda i primitaka, pokrivaju i na teret ostalih proračunskih prihoda, a najviše do visine planiranih iznosa.

Članak 10.

Župan u skladu s odredbama Zakona o proračunu i Uredbe o kriterijima, mjerilima i postupku za odgodu plaćanja, obročnu otplatu duga te prodaju, otpis ili djelomičan otpis potraživanja, može odgoditi plaćanje, odobriti obročnu otplatu duga, prodati, otpisati ili djelomično otpisati potraživanja do iznosa od 0,5% iznosa prihoda bez primitaka ostvarenih u godini koja prethodi godini u kojoj se odlučuje.

Članak 11.

Plaćanje predujma moguće je samo iznimno i na temelju prethodne suglasnosti župana.

Iznimno, proračunski korisnik može plaćati predujmom bez suglasnosti iz stavka 1. ovog članka do iznosa od 20.000,00 kuna.

Članak 12.

Proračunska zaliha osigurava se u iznosu od 300.000,00 kuna, a koristit će se za zakonom utvrđene namjene.

O korištenju proračunske zalihe odlučuje župan.

Članak 13.

Raspoloživim sredstvima na računu Proračuna upravlja župan.

Slobodna novčana sredstva Proračuna mogu se oročavati kod poslovnih banaka poštujući načelo sigurnosti i likvidnosti.

Odluku o oročavanju sredstava donosi župan.

Oročena sredstva moraju se vratiti u Proračun do 30. prosinca 2020. godine.

Članak 14.

Dinamiku korištenja sredstava određuje Upravni odjel za proračun, financije, javnu nabavu i imovinu na temelju ostvarenja prihoda Proračuna u određenom vremenskom razdoblju u odnosu na godišnji plan.

U slučaju ostvarenja manjeg opsega nenamjenskih prihoda od planiranih, određuje se plaćanje po sljedećim prioritetima: javni dug (anuiteti), plaće, zakonske i ugovorne obveze, troškovi poslovanja, kapitalne donacije, subvencije i tekuće donacije.

Izdaci koji prekorače dinamiku korištenja sredstava utvrđenu stavkom 2. ovog članka, mogu se isplatiti samo uz suglasnost Pročelnika Upravnog odjela za proračun, financije, javnu nabavu i imovinu.

Članak 15.

Pročelnik pojedinog upravnog tijela jest naredbodavatelj za sve isplate na teret proračunskih sredstava za koje je to upravno tijelo određeno nositeljem sredstava.

Instrumente osiguranja plaćanja, kojima se na teret Proračuna stvaraju obveze, izdaje Upravni odjel za proračun, financije, javnu nabavu i imovinu, a potpisuje župan.

Instrumenti osiguranja plaćanja primljeni od pravnih osoba kao sredstvo osiguranja naplate, potraživanja ili izvođenja radova i usluga, dostavljaju se Upravnom odjelu za proračun, financije, javnu nabavu i imovinu ili proračunski nadležnom upravnom tijelu uz suglasnost Upravnom odjelu za proračun, financije, javnu nabavu i imovinu.

Evidenciju svih izdanih i primljenih instrumenata osiguranja plaćanja vodi Upravni odjel za proračun, financije, javnu nabavu i imovinu.

IV. ZADUŽIVANJE I DAVANJE JAMSTVA

Članak 16.

Županija se može zaduživati, davati suglasnosti za zaduživanje, te davati jamstva u skladu sa Zakonom o proračunu.

Odluku o dugoročnom zaduživanju Županije, o davanju suglasnosti za zaduživanje te o davanju jamstva donosi Županijska skupština.

Ukupna godišnja obveza Županije za otplatu kredita po danim jamstvima i suglasnostima može iznositi do 16.000.000,00 kuna.

U iznos ukupne godišnje obveze iz stavka 3. ovoga članka uključen je i iznos godišnjeg anuiteta po kreditima, danim jamstvima i suglasnostima iz prethodnih godina.

Zaduživanje za projekte iz područja unapređenja energetske učinkovitosti ne smatra se zaduženjem sukladno članku 88. Zakona o proračunu.

Županija se može kratkoročno zadužiti najduže do 12 mjeseci i to samo za premošćivanje jaza nastalog zbog različite dinamike priljeva sredstava i dospijeca obveza.

V. ZAVRŠNA ODREDBA

Članak 17.

Ova Odluka objavit će se u »Službenom glasniku Sisačko-moslavačke županije«, a stupa na snagu 1. siječnja 2020. godine.

SISAČKO-MOSLAVAČKA ŽUPANIJA ŽUPANIJSKA SKUPŠTINA

KLASA: 400-08/19-01/11
URBROJ: 2176/01-01-19-5
Sisak, 28. studenoga 2019.

Predsjednica Županijske skupštine
Ivanka Roksandić, prof., v.r.

101.

Na temelju članka 36. Zakona o proračunu (»Narodne novine«, broj 87/08, 136/12 i 15/15) i članka 28. Statuta Sisačko-moslavačke županije (»Službeni glasnik Sisačko-moslavačke županije«, broj 11/09, 5/10, 2/11, 3/13 i 5/18), Županijska skupština Sisačko-moslavačke županije, na 16. sjednici održanoj 28. studenoga 2019. godine, donijela je

ZAKLJUČAK

**o davanju suglasnosti na Prijedlog
Financijskog plana Županijske uprave za ceste
Sisačko-moslavačke županije za 2020. godinu
i Projekciju Plana za 2021. i 2022. godinu**

I.

Daje se suglasnost na Prijedlog Financijskog plana Županijske uprave za ceste Sisačko-moslavačke županije za 2020. godinu i Projekciju Plana za 2021. i 2022. godinu.

II.

Ovaj Zaključak objavit će se u »Službenom glasniku Sisačko-moslavačke županije«.

SISAČKO-MOSLAVAČKA ŽUPANIJA ŽUPANIJSKA SKUPŠTINA

KLASA: 400-08/19-01/10
URBROJ: 2176/01-01-19-6
Sisak, 28. studenoga 2019.

Predsjednica Županijske skupštine
Ivanka Roksandić, prof., v.r.

102.

Na temelju članka 36. Zakona o proračunu (»Narodne novine«, broj 87/08, 136/12 i 15/15) i članka 28. Statuta Sisačko-moslavačke županije (»Službeni glasnik Sisačko-moslavačke županije«, broj 11/09, 5/10, 2/11, 3/13 i 5/18), Županijska skupština Sisačko-moslavačke županije, na 16. sjednici održanoj 28. studenoga 2019. godine, donijela je

ZAKLJUČAK

**o davanju suglasnosti na I. izmjene i dopune
Financijskog plana Županijske uprave za ceste
Sisačko-moslavačke županije za 2019. godinu**

I.

Daje se suglasnost na I. izmjene i dopune Financijskog plana Županijske uprave za ceste Sisačko-moslavačke županije za 2019. godinu.

II.

Ovaj Zaključak objavit će se u »Službenom glasniku Sisačko-moslavačke županije«.

SISAČKO-MOSLAVAČKA ŽUPANIJA
ŽUPANIJSKA SKUPŠTINA

KLASA: 400-08/19-01/09
URBROJ: 2176/01-01-19-6
Sisak, 28. studenoga 2019.

Predsjednica Županijske skupštine
Ivanka Roksandić, prof., v.r.

103.

Na temelju članka 16b. Odluke o osnivanju Županijske uprave za ceste Sisačko-moslavačke županije (»Službeni glasnik Sisačko-moslavačke županije«, broj 13/97, 10/99, 6/05, 11/08, 14/11, 2/12, 8/15 i 11/16) i članka 28. Statuta Sisačko-moslavačke županije (»Službeni glasnik Sisačko-moslavačke županije«, broj 11/09, 5/10, 2/11, 3/13 i 5/18), Županijska skupština Sisačko-moslavačke županije, na 16. sjednici održanoj 28. studenoga 2019. godine, donijela je

ZAKLJUČAK

o davanju pozitivnog mišljenja na Prijedlog Plana građenja, održavanja i zaštite županijskih i lokalnih cesta na području Sisačko-moslavačke županije za 2020. godinu

I.

Daje se pozitivno mišljenje na Prijedlog Plana građenja, održavanja i zaštite županijskih i lokalnih cesta na području Sisačko-moslavačke županije za 2020. godinu.

II.

Ovaj Zaključak objavit će se u »Službenom glasniku Sisačko-moslavačke županije«.

SISAČKO-MOSLAVAČKA ŽUPANIJA
ŽUPANIJSKA SKUPŠTINA

KLASA: 340-01/19-01/16
URBROJ: 2176/01-01-19-6
Sisak, 28. studenoga 2019.

Predsjednica Županijske skupštine
Ivanka Roksandić, prof., v.r.

104.

Na temelju članka 32. stavak 2. Odluke o potporama u poljoprivredi i ruralnom razvoju na području

Sisačko-moslavačke županije za razdoblje od 2016.-2020. godine u 2018. godini (»Službeni glasnik Sisačko-moslavačke županije«, broj 34/18) i članka 28. Statuta Sisačko-moslavačke županije (»Službeni glasnik Sisačko-moslavačke županije«, broj 11/09, 5/10, 2/11, 3/13 i 5/18), Županijska skupština Sisačko-moslavačke županije, na 16. sjednici održanoj 28. studenoga 2019. godine, donijela je

ODLUKU

o utvrđivanju lista za isplatu potpora u poljoprivredi i ruralnom razvoju na području Sisačko-moslavačke županije za razdoblje od 2016. - 2020. godine u 2018. godini

I.

Ovom se Odlukom utvrđuju liste za isplatu potpora u poljoprivredi i ruralnom razvoju na području Sisačko-moslavačke županije za razdoblje od 2016. - 2020. godine u 2018. godini i to kako slijedi:

1. POTICANJE ULAGANJA U POLJOPRIVREDNA GOSPODARSTVA**1.1. POTICANJE BILJNE PROIZVODNJE - KUPNJA CERTIFICIRANOG SADNOG MATERIJALA**

- 1.1.1. Nabava loznih cijepova,
- 1.1.2. Nabava voćnih sadnica,
- 1.1.3. Nabava sadnica jagoda.

1.2. POTICANJE IZGRADNJE PLASTENIKA I STAKLENIKA

- 1.2.1. Nabava novih i/ili rekonstrukcija postojećih plastenika i staklenika za uzgoj povrća, cvijeća i jagoda

1.3. POTICAJI ZA NABAVU ZAŠTITNIH MREŽA TRAJNIH NASADA

- 1.3.1. Nabava sustava za zaštitu trajnih nasada od padalina - tuča

1.4. POTICANJE NABAVE SUSTAVA ZA NAVODNJAVANJE

- 1.4.1. Nabava sustava za navodnjavanje u biljnoj proizvodnji

1.5. POTICANJE OKRUPNJAVANJA POLJOPRIVREDNOG ZEMLJIŠTA

- 1.5.1. Naknada troškova za imovinsko-pravno sređivanje poljoprivrednog zemljišta u cilju okrupnjavanja

1.6. POTICANJE POPRAVLJANJA STRUKTURE TLA

- 1.6.1. Naknada troškova za analizu tla
- 1.6.2. Naknada troškova za kalcifikaciju tla

1.7. POTICAJI ZA INFRASTRUKTURU U PROIZVODNJI POVRČA, JAGODA CVIJEĆA, LJEKOVITOG BILJA, TE STOČARSTVA (UKLJUČUJUĆI I PČELARSKU PROIZVODNJU)

- 1.7.1. Proizvodnja povrća, cvijeća, jagoda i ljekovitog bilja
1.7.2. Područje stočarstva (uključujući i pčelarsku proizvodnju)

2. POTICAJ ZA PREMIJU OSIGURANJA POLJOPRIVREDNE PROIZVODNJE

- 2.1. Potpora za plaćenu premiju osiguranja ratarskih usjeva, proizvodnje povrća na otvorenome prostoru, višegodišnjih nasada i plastenika i/ili staklenika

3. POTICAJ ZA LEGALIZACIJU BESPRAVNO IZGRAĐENIH OBJEKATA ZA POLJOPRIVREDNU NAMJENU

- 3.1. Sufinanciranje izrade tehničke dokumentacije za legalizaciju bespravno izgrađenih objekata za poljoprivrednu namjenu

4. POTICAJ ZA EKOLOŠKU POLJOPRIVREDNU PROIZVODNJU

- 4.1. Sufinanciranje nadzora i utvrđivanja sukladnosti-potvrđnica

5. POTICAJ ZA EDUKACIJU I STRUČNO OSPOSOBLJAVANJE

- 5.1. Poticaj za edukaciju i stručno osposobljavanje za rad u poljoprivredi

6. UNAPREĐENJE I OČUVANJE GOVEDARSKÉ PROIZVODNJE

- 6.1. Poticaj za nabavu rasplodnog materijala u sustavu krava-tele (sufinanciranje nabave rasplodnih bikova za prirodni pripust za sustav krava-tele)
6.2. Poticanje vlastitog uzgoja junica (uzgoj uzgojno valjanih junica iz domaćeg uzgoja za proizvodnju mlijeka)

7. UNAPREĐENJE I OČUVANJE GENETSKOG POTENCIJALA

- 7.1. Poticaj za očuvanje izvornih i zaštićenih pasmina domaćih životinja (hrvatski posavac, hrvatski hladnokrvnjak, kokoš Hrvatica)

8. POTICAJI ZA KAPITALNA ULAGANJA U PROIZVODNJI POVRČA, JAGODA CVIJEĆA, LJEKOVITOG BILJA, VOĆA, TE VINARSTVA, STOČARSTVA (UKLJUČUJUĆI I PČELARSKU PROIZVODNJU)

- 8.1. Proizvodnja povrća, cvijeća, jagoda i ljekovitog bilja
8.2. Proizvodnja voća
8.3. Područje vinarstva
8.4. Područje stočarstva (uključujući i pčelarsku proizvodnju)

a prema listama koje se nalaze u prilogu i čine nezjin sastavni dio.

II.

Zadužuje se Upravni odjel za gospodarstvo, poljoprivredu i ruralni razvoj i Upravni odjel za proračun, financije, javnu nabavu i imovinu da sukladno utvrđenim listama izvrše isplatu potpora poljoprivrednim gospodarstvima.

III.

Ova Odluka stupa na snagu prvoga dana od dana objave u »Službenom glasniku Sisačko-moslavačke županije«.

SISAČKO-MOSLAVAČKA ŽUPANIJA
ŽUPANIJSKA SKUPŠTINA

KLASA: 320-01/19-01/04
URBROJ: 2176/01-01-19-3
Sisak, 28. studenoga 2019.

Predsjednica Županijske skupštine
Ivanka Roksandić, prof., v.r.

POTPORA POLJOPRIVREDI I RURALNOM RAZVOJU NA PODRUČJU SISAČKO-MOSLAVAČKE ŽUPANIJE ZA RAZDOBLJE OD 2016. - 2020. GODINE U 2018.

LISTA ZA ISPLATU POTICAJA

1. POTICANJE ULAGANJA U POLJOPRIVREDNA GOSPODARSTVA

1.1. POTICANJE BILJNE PROIZVODNJE-KUPNJA CERTIFICIRANOG SADNOG MATERIJALA

1.1.1. NABAVA LOZNIH CIJEPOVA

REDNI BROJ	NAZIV KORISNIKA POTICAJA	SUF. SUKLADNO ODLUCI kn/cijep	SORTA VINOVE LOZE	BROJ SADNICA KOM.	POVRŠINA U HA	IZNOS PRIHVATLJ. TROŠKA U KN	ČLANAK 8. ODLUKE (40 GOD.)	IZNOS POTPORE SUKLADNO ODLUCI 2018. U KN
1.	KAŠNER VLADO	škret 7,00, graševina 5,00	škret, graševina	škret 1000, graševina 630	0,08	10.150,00	0,00	10.150,00
2.	KRIŽAN KRUNO	5,00	graševina	550	0,12	2.750,00	0,00	2.750,00

REDNI BROJ	NAZIV KORISNIKA POTICAJA	SUF. SUKLADNO ODLUCI kn/cijep	SORTA VINOVE LOZE	BROJ SADNICA KOM.	POVRŠINA U HA	IZNOS PRIHVATLJ. TROŠKA U KN	ČLANAK 8. ODLUKE (40 GOD.)	IZNOS POTPORE SUKLADNO ODLUCI 2018. U KN
3.	SELETKOVIĆ TOMISLAV	7,00	škrljet	2400	0,54	16.800,00	0,00	16.800,00
4.	STJEPAN TUŠEK	7,00	škrljet	300	0,23	2.100,00	0,00	2.100,00
5.	GLAVICA ANTUN	5,00	johanniter, Cabarnet cartis, Regent, Solaris	900	0,2	4.500,00	0,00	4.500,00
6.	IVAN LUŠIČIĆ	7,00	škrljet	600	0,1	4.200,00	0,00	4.200,00
7.	AMBUNDAN D.O.O.	7,00	škrljet	961	2,13	6.727,00	0,00	6.727,00
UKUPNO								47.227,00

Predsjednica Županijske skupštine
Ivanka Roksandić, prof., v.r.

POTPORA POLJOPRIVREDI I RURALNOM RAZVOJU NA PODRUČJU SISAČKO-MOSLAVAČKE ŽUPANIJE ZA RAZDOBLJE OD 2016. - 2020. GODINE U 2018.

LISTA ZA ISPLATU POTICAJA

1. POTICANJE ULAGANJA U POLJOPRIVREDNA GOSPODARSTVA

1.1. POTICANJE BILJNE PROIZVODNJE - KUPNJA CERTIFICIRANOG SADNOG MATERIJALA

1.1.2. NABAVA VOĆNIH SADNICA

REDNI BROJ	NAZIV KORISNIKA POTICAJA	SUFIN. SUKLADNO ODLUCI kn/sadnica	VOĆNA VRSTA	BROJ SADNICA kom	POVRŠINA ha	IZNOS PRIHVATLJ. TROŠKA U KN	ČLANAK 8 ODLUKE (40 god.)	IZNOS POTPORE SUKLADNO ODLUCI 2018.
1.	POKAS DANIJEL	1,50	lijeska	470	1,25	705,00	846,00	846,00
2.	LATINČIĆ JOSIP	1,50	lijeska	350	0,79	525,00	0,00	525,00
3.	KOVAČEVIĆ DAMIR	1,50	lijeska	550	1,17	825,00	0,00	825,00
4.	TOMISLAV VRABEC	5,00	jabuka	2440	1,077	12.000,00	0,00	12.200,00
5.	IVAN KUŠAN	1,50	lijeska	200	0,25	300,00	0,00	300,00
6.	MIROSLAV ŠNJARIĆ	7,00	šljiva	670	1,28	4.690,00	0,00	4.690,00
7.	SUSLAND J.D.O.O.	7,00, 1,50	šljiva	1900	4,30	13.300,00	0,00	13.300,00
8.	RADIĆ LJUBICA	25,00	orah	550	2,6	13.750,00	0,00	13.750,00
9.	DARKO MESIĆ	1,50	lijeska	650	0,97	975,00	0,00	975,00
10.	POGORILIĆ LJILJANA	7,00	šljiva	550	1,28	3.850,00	0,00	3.850,00
11.	DANILO JOVIĆ	1,50	lijeska	1900	3	2.850,00	0,00	2.850,00
12.	JADRANKA ZETIN	25,00	orah	50	1,66	1.250,00	0,00	1.250,00
13.	BRANITELJSKA POLJOPRIVREDNA ZADRUGA TREŠNJA NOVSKA	5,00	trešnja	150	0,22	750,00	0,00	750,00
14.	MARIO MALBAŠIĆ	1,50	lijeska	530	0,92	795,00	0,00	795,00
15.	TAMARA PLEIĆ	5,00	jabuka	1213	0,6	6.065,00	0,00	6.065,00
16.	FRUCTUS D.O.O.	5,00	jabuka	5915	18,34	29.575,00	0,00	29.575,00
17.	TESLA DYNAMICS	25,00	ORAH	300	3	7.500,00	0,00	7.500,00
UKUPNO								100.046,00

Predsjednica Županijske skupštine
Ivanka Roksandić, prof., v.r.

POTPORA POLJOPRIVREDI I RURALNOM RAZVOJU NA PODRUČJU SISAČKO-MOSLAVAČKE ŽUPANIJE ZA RAZDOBLJE OD 2016.-2020. GODINE U 2018.

LISTA ZA ISPLATU POTICAJA

1. POTICANJE ULAGANJA U POLJOPRIVREDNA GOSPODARSTVA

1.1. POTICANJE BILJNE PROIZVODNJE-KUPNJA CERTIFICIRANOG SADNOG MATERIJALA

1.1.3. NABAVA SADNICA JAGODA

REDNI BROJ	NAZIV KORISNIKA POTICAJA	SUFINANC. SUKLADNO ODLUCI kn/SADNICI	SORTA	BROJ SADNICA KOM.	POVRŠINA U HA	ČLANAK 8. ODLUKE (40 GOD)	IZNOS PRIHVATLJ. TROŠKA U KN	IZNOS POTPORE SUKLADNO ODLUCI 2018. U KN
1.	PETREKOVIĆ MARIJA	0,6	clary, joly, premy, asia	5300	0,25	0,00	3.180,00	3.180,00
2.	CIBAN DRAGUTIN	0,6	clary, joly, alba, lia	5700	0,16	0,00	3.420,00	3.420,00
3.	TOMISLAV VRABEC	0,6	clary, joly, premy, joly	9300	0,28	0,00	5.580,00	5.580,00
4.	DAVOSIR RENATA	0,6	clary, joly, lia	8600	0,2	0,00	5.160,00	5.160,00
5.	DOMITROVIĆ MARIJA	0,6	joly	6600	0,08	0,00	3.960,00	3.960,00
6.	STJEPANOVIĆ BILJANA	0,6	joly, alba	6400	0,21	0,00	3.840,00	3.840,00
7.	DARKO KOVAČIĆ	0,6	clary, joly	8100	0,2	0,00	4.860,00	4.860,00
8.	IVICA NAGLIĆ	0,6	CLARY, AROSA	5500	0,215	0,00	3.300,00	3.300,00
9.	IVAN ČUKOVIĆ	0,6	CLARY, GARDA	10000	0,24	0,00	6.000,00	6.000,00
10.	VLADISLAV KOPEJTKO	0,6	ALIBON, LIA, CLERY, LAETITIA, SIBILLA	8600	0,4	0,00	5.160,00	5.160,00
11.	CVIJETA MOKOSEK	0,6	clary, joly	5400	0,5	0,00	3.240,00	3.240,00
12.	ZLATKO TUMPAK	0,6	clary, joly, lia	7300	0,25	0,00	4.380,00	4.380,00
13.	MIJO FOFIĆ	0,6	clary, joly, alba	7200	0,2	0,00	4.320,00	4.320,00
UKUPNO							56.400,00	56.400,00

Predsjednica Županijske skupštine
Ivanka Roksandić, prof., v.r.

POTPORA POLJOPRIVREDI I RURALNOM RAZVOJU NA PODRUČJU SISAČKO-MOSLAVAČKE ŽUPANIJE ZA RAZDOBLJE OD 2016.-2020. GODINE U 2018.

LISTA ZA ISPLATU POTICAJA

1. POTICANJE ULAGANJA U POLJOPRIVREDNA GOSPODARSTVA

1.2. POTICANJE IZGRADNJE PLASTENIKA I STAKLENIKA

1.2.1. NABAVA NOVIH ILI REKONSTRUKCIJA POSTOJEĆIH PLASTENIKA I STAKLENIKA ZA UZGOJ POVRČA, CVIJEĆA I JAGODA

REDNI BROJ	NAZIV KORISNIKA POTICAJA	BILJNA KULTURA	POVRŠINA U M ²	IZNOS RAČUNA U KN	IZNOS PRIHVATLJ. TROŠKA U KN	ČLANAK 8. ODLUKE (40 god.)	IZNOS POTPORE SUKLADNO ODLUCI 2018.
1.	DIDOVIĆ MARINKO	POVRĆE	216	24.820,00	12.410,00	0,00	12.410,00
2.	JURIĆ IVO	POVRĆE	600	11.027,28	5.513,64	0,00	5.513,64
3.	JURIĆ IGOR	POVRĆE, CVIJEĆE	480	16.000,00	8.000,00	9.600,00	9.600,00
4.	DAVOSIR RENATA	POVRĆE	1120	7.120,70	3.560,35	0,00	3.560,35
5.	ŠVABEC ŠTEFICA	POVRĆE	152	575,28	287,64	0,00	287,64
6.	IVANČIĆ PITLOUN ANITA	JAGODE	750	3.205,44	1.602,72	0,00	1.602,72
7.	DARKO KOVAČIĆ	JAGODE	2000	3.108,26	1.554,13	0,00	1.554,13
8.	MARKO ABRAMOVIĆ	POVRĆE	120	12.640,00	6.320,00	0,00	6.320,00
9.	VIKTORIJA IVAN	VOĆE, POVRĆE	4500	2.017,80	1.008,90	0,00	1.008,90
10.	IVAN ČUKOVIĆ	JAGODE	1555,2	51.882,04	15.000,00	0,00	15.000,00
11.	VRTLARIJA ČIČIĆ	CVIJEĆE, POVRĆE	400	8.552,91	4.276,46	0,00	4.276,46

REDNI BROJ	NAZIV KORISNIKA POTICAJA	BILJNA KULTURA	POVRŠINA U M ²	IZNOS RAČUNA U KN	IZNOS PRIHVATLJ. TROŠKA U KN	ČLANAK 8. ODLUKE (40 god.)	IZNOS POTPORE SUKLADNO ODLUCI 2018.
12.	MILAN MAČKOVIĆ	POVRČE	605	5.742,00	2.871,00	0,00	2.871,00
13.	REŠETAR BRANKO	JAGODE	1610	16.878,75	8.439,38	0,00	8.439,38
14.	PAVICA PODKOLABOVIĆ	POVRČE	500	20.193,60	10.096,80	0,00	10.096,80
15.	MARIO IVANIŠ	POVRČE	201,5	1.121,95	560,98	0,00	560,98
16.	IVAN VESELIĆ	JAGODE	4800	57.416,00	15.000,00	18.000,00	18.000,00
17.	ANA-MARIJA ANDRLE	POVRČE	500	6.184,00	3.092,00	0,00	3.092,00
18.	BERNARDICA ŠEPETAK	POVRČE	1200	3.585,04	1.792,52	0,00	1.792,52
19.	ANA-MARIJA KOŽNJAK	POVRČE, JAGODE	200	1.509,00	754,50	0,00	754,50
20.	MIJO FOFIĆ	JAGODE	1000	27.170,00	13.585,00	0,00	13.585,00
21.	JOSIP MATJAČIĆ	LJEKOVITO BILJE	800	216.000,00	15.000,00	0,00	15.000,00
22.	HELENA KRUPIČKA	JAGODE	2047,5	6.350,40	3.175,20	0,00	3.175,20
UKUPNO							138.501,22

Predsjednica Županijske skupštine
Ivanka Roksandić, prof., v.r.

POTPORA POLJOPRIVREDI I RURALNOM RAZVOJU NA PODRUČJU SISAČKO-MOSLAVAČKE ŽUPANIJE ZA RAZDOBLJE OD 2016.-2020. GODINE U 2018. GODINI

LISTA ZA ISPLATU POTICAJA

1. POTICANJE ULAGANJA U POLJOPRIVREDNA GOSPODARSTVA

1.3. POTICAJI ZA NABAVU ZAŠTITNIH MREŽA TRAJNIH NASADA

1.3.1. NABAVA SUSTAVA ZA ZAŠTITU TRAJNIH NASADA OD PADALINA - TUČA

REDNI BROJ	NAZIV KORISNIKA POTICAJA	POVRŠINA NASADA U HA	IZNOS PRIHVATLJ. TROŠKA U KN	ČLANAK 8. ODLUKE (40 god.)	IZNOS POTPORE SUKLADNO ODLUCI 2018.
1.	VRABEC TOMISLAV	1,53	30.000,00	0,00	30.000,00
2.	ELIZABETA PEZO PALISKA	0,76	15.200,00	0,00	15.200,00
3.	JOSIP MATAJČIĆ	1	20.000,00	0,00	20.000,00
UKUPNO					65.200,00

Predsjednica Županijske skupštine
Ivanka Roksandić, prof., v.r.

POTPORA POLJOPRIVREDI I RURALNOM RAZVOJU NA PODRUČJU SISAČKO-MOSLAVAČKE ŽUPANIJE ZA RAZDOBLJE OD 2016.-2020. GODINE U 2018. GODINI.

LISTA ZA ISPLATU POTICAJA

1.4. POTICANJE NABAVE SUSTAVA ZA NAVODNJAVANJE

1.4.1. NABAVA SUSTAVA ZA NAVODNJAVANJE U BILJNOJ PROIZVODNJI

REDNI BROJ	NAZIV KORISNIKA POTICAJA	BILJNA KULTURA	NAVODNJAV. POVRŠINA M ²	IZNOS RAČUNA U KN	IZNOS PRIHVATLJ. TROŠKA U KN	ČLANAK 8. ODLUKE (40 god.)	IZNOS POTPORE SUKLADNO ODLUCI 2018.
1.	CIBAN DRAGUTIN	jagoda, paprika, rajčica	OTVORENI - 1030, ZATVORENI - 770	1.322,67	661,33	0,00	661,33
2.	ZLATKO CINGEL	aronija	OTVORENI 3200	2.706,20	1.353,10	0,00	1.353,10

REDNI BROJ	NAZIV KORISNIKA POTICAJA	BILJNA KULTURA	NAVODNJAV. POVRŠINA M ²	IZNOS RAČUNA U KN	IZNOS PRIHVATLJ. TROŠKA U KN	ČLANAK 8. ODLUKE (40 god.)	IZNOS POTPORE SUKLADNO ODLUCI 2018,
3.	TOMISLAV VRABEC	jagoda	OTVORENI 2800	3.373,95	1.686,98	0,00	1.686,98
4.	CVAR MILKA	povrće	OTVORENI 1300	4.897,12	2.448,56	0,00	2.448,56
5.	ŽELJKO FRIED	kruške, šljive, aronija	OTVORENI 1900	13.074,20	6.537,10	0,00	6.537,10
6.	VLADO BUKOVAC	povrće, jagode	OTVORENI 3000	1.163,22	581,61	0,00	581,61
7.	DAVOSIR RENATA	povrće	OTVORENI 35665	11.318,56	5.659,28	0,00	5.659,28
8.	STJEPANOVIĆ BILJANA	jagoda	OTVORENI 5500	905,00	452,50	0,00	452,50
9.	DARKO KOVAČIĆ	jagode	OTVORENI 2000	3.138,09	1.569,05	0,00	1.569,05
10.	VIKTORIJA IVAN	voće, povrće	OTVORENI 3500	3.488,19	1.744,10	0,00	1.744,10
11.	IVAN TONKOVIĆ	američka borovnica	OTVORENI - 20214	16.000,00	8.000,00	0,00	8.000,00
12.	IVAN ČUKOVIĆ	jagode	ZAŠTIĆENI PROSTOR 2400	1.120,40	560,20	0,00	560,20
13.	ELIZABETA PEZO PALISKA	BORONICA	OTVORENI 18000	10.471,90	5.235,95	0,00	5.235,95
14.	REŠETAR BRANKO	KRASTAVCI, MAHUNE	OTVORENI 1300	1.816,60	908,30	0,00	908,30
15.	MILAN JANKOVIĆ	TIKVA, KONOPLJA, LAN	OTVORENI 10000	14.000,00	7.000,00	0,00	7.000,00
16.	MARIO IVANIŠ	POVRĆE	OTVORENI 10000, ZAŠTIĆENI 3000	2.896,00	1.448,00	0,00	1.448,00
17.	IVAN VESELIĆ	POVRĆE	OTVORENI 4000	9.491,35	4.745,68	5.694,80	5.694,80
18.	ANA-MARIJA ANDRLE	POVRĆE	OTVORENI 1000, ZAŠTIĆENI 500	1.253,18	626,59	0,00	626,59
19.	IVAN MIŠČANČUK	AMERIČKA BOROVNICA	OTVORENI 10707	11.901,16	5.950,58	0,00	5.950,58
20.	EVA ĐURIĆ	POVRĆE	OTVORENI 2000	1.453,94	726,97	0,00	726,97
21.	BERNARDICA ŠEPETAK	POVRĆE	OTVORENI 2000, ZAŠTIĆENI 1200	430,24	215,12	0,00	215,12
22.	MOSLAVAČKO VINOGRJE J.D.O.O.	JABUKA	OTVORENI, 12917	20.250,00	10.000,00	0,00	10.000,00
23.	PLEIĆ TAMARA	JABUKA	OTVORENI, 5584	23.750,00	10.000,00	0,00	10.000,00
24.	FRUCTUS D.O.O.	JABUKA	OTVORENI, 40844	23.750,00	10.000,00	0,00	10.000,00
25.	A.Z.K. Plus d.o.o.	POVRĆE	OTVORENI, 7490	20.250,00	10.000,00	0,00	10.000,00
26.	ABUNDAN D.O.O.	VINOGRAD	OTVORENI, 21255	21.000,00	10.000,00	0,00	10.000,00
27.	HELENA ŽULJ	američka borovnica	OTVORENI, 23000	8.300,00	4.150,00	0,00	4.150,00
UKUPNO							113.210,12

Predsjednica Županijske skupštine
Ivanka Roksandić, prof., v.r.

POTPORA POLJOPRIVREDI I RURALNOM RAZVOJU NA PODRUČJU SISAČKO-MOSLAVAČKE ŽUPANIJE ZA RAZDOBLJE OD 2016. - 2020. GODINE U 2018. GODINI

LISTA ZA ISPLATU POTICAJA

1. POTICANJE ULAGANJA U POLJOPRIVREDNA GOSPODARSTVA

1.5. POTICANJE OKRUPNJAVANJA POLJOPRIVREDNOG ZEMLJIŠTA

1.5.1. NAKNADA TROŠKA ZA IMOVINSKO-PRAVNO SREĐIVANJE POLJOPRIVREDNOG ZEMLJIŠTA U CILJU OKRUPNJAVANJA

REDNI BROJ	NAZIV KORISNIKA POTICAJA	IZNOS POTPORE SUKLADNO ODLUCI u kn/ha (NAJVIŠE 10.000,00)	SREĐENO POLJOPRIVREDNO TLO u ha	IZNOS PRIHVATLJIVIH TROŠKA u kn	ČLANAK 8. ODLUKE (40 GODINA)	IZNOS POTPORE SUKLADNO ODLUCI 2018.
1.	Opg Željko Stančić	1.500,00	3,11	4.665,00	0,00	4.665,00
2.	Opg Tomislav Vrabc	1.500,00	0,63	945,00	0,00	945,00
3.	Opg Ivan Lončarević	1.500,00	2,03	3.045,00	0,00	3.045,00
4.	Opg Josip Grudenić	1.500,00	2,89	4.335,00	0,00	4.335,00
5.	Opg Danijel Pierobon	1.500,00	2,04	3.060,00	0,00	3.060,00
6.	Opg Sandra Šibenik	1.500,00	0,75	1.125,00	0,00	1.125,00
7.	Opg Stjepan Stoček	1.500,00	0,90	1.350,00	0,00	1.350,00
8.	Opg Valentina Vidović	1.500,00	2,63	3.945,00	0,00	3.945,00
9.	Opg Vedran Karagić	1.500,00	0,46	690,00	138,00	828,00
10.	HORKI d.o.o.	1.500,00	1,59	2.385,00	0,00	2.385,00
11.	Opg Darko Mesić	1.500,00	0,98	1.470,00	0,00	1.470,00
12.	Opg Dejan Jurić	1.500,00	2,27	3.405,00	0,00	3.405,00
13.	Opg Darko Kovačić	1.500,00	0,46	690,00	0,00	690,00
14.	Opg Snježana Šimek	1.500,00	0,98	1.470,00	0,00	1.470,00
15.	Opg Milorad Mraović	1.500,00	0,40	600,00	0,00	600,00
16.	Opg Vesna Brnad	1.500,00	0,58	870,00	0,00	870,00
17.	Opg Josip Vincent	1.500,00	1,97	2.955,00	0,00	2.955,00
18.	Opg Stjepan Mraković	1.500,00	1,47	2.205,00	0,00	2.205,00
19.	Opg Ante Bilandžija	1.500,00	1,13	1.695,00	0,00	1.695,00
20.	Opg Josip Lovreković	1.500,00	1,55	2.325,00	0,00	2.325,00
21.	Opg Tomislav Slaninka	1.500,00	2,88	4.320,00	0,00	4.320,00
22.	Opg Marinko Ždralović	1.500,00	2,43	3.645,00	0,00	3.645,00
23.	Opg Kristijan Šarčević	1.500,00	1,59	2.385,00	0,00	2.385,00
24.	Opg Rodoljub Džakula	1.500,00	1,33	1.995,00	0,00	1.995,00
25.	Opg Zdravko Lilovac	1.500,00	2,74	4.110,00	0,00	4.110,00
26.	NOCIAR d.o.o.	1.500,00	2,87	4.305,00	0,00	4.305,00
27.	Opg Josip Mlinarić	1.500,00	0,78	1.170,00	0,00	1.170,00
28.	Opg Tihana Kušan	1.500,00	3,26	4.890,00	0,00	4.890,00
29.	Opg Mislav Katušić	1.500,00	0,67	1.005,00	0,00	1.005,00
30.	Opg Josip Ban	1.500,00	1,58	2.370,00	0,00	2.370,00
31.	Opg Milivoj Milojević	1.500,00	1,51	2.265,00	0,00	2.265,00
32.	Opg Mijo Sović	1.500,00	3,75	5.625,00	0,00	5.625,00
33.	Opg Jurica Malović	1.500,00	2,23	3.345,00	0,00	3.345,00
34.	Opg Dragutin Hanzec	1.500,00	0,65	975,00	0,00	975,00
35.	KORINA PROIZVODNJA d.o.o.	1.500,00	11,85	17.775,00	0,00	10.000,00
36.	Opg Stipo Josić	1.500,00	1,96	2.940,00	0,00	2.940,00
37.	Opg Joso Kezić	1.500,00	1,65	2.475,00	0,00	0,00
38.	Opg Marijana Pavlečić	1.500,00	2,08	3.120,00	0,00	3.120,00
39.	Opg Milan Pajić	1.500,00	1,33	1.995,00	0,00	1.995,00
40.	Opg Božo Vuković	1.500,00	1,06	1.590,00	0,00	1.590,00
41.	Opg Petar Cvetanović	1.500,00	7,76	11.634,00	0,00	10.000,00
42.	Opg Zdenko Uzel	1.500,00	2,86	4.290,00	858,00	5.148,00
43.	Opg Stanislav Erkalović	1.500,00	0,61	915,00	0,00	915,00
44.	A.T.L. d.o.o.	1.500,00	5,73	8.595,00	1.719,00	10.314,00
45.	Opg Ivan Kosar	1.500,00	0,60	900,00	0,00	900,00
46.	Opg Luka Pajić	1.500,00	3,42	5.130,00	0,00	5.130,00
47.	Tesla Dynamis	1.500,00	0,92	1.380,00	276,00	1.656,00
48.	Opg Tomislav Mesić	1.500,00	0,31	465,00	0,00	465,00
49.	Opg Marijan Mikša	1.500,00	3,61	5.415,00	0,00	5.415,00
UKUPNO:			47,37		2.991,00	145.361,00

Predsjednica Županijske skupštine
Ivanka Roksandić, prof., v.r.

POTPORE POLJOPRIVREDI I RURALNOM RAZVOJU NA PODRUČJU SISAČKO-MOSLAVAČKE ŽUPANIJE ZA RADZOBLJE OD 2016.-2020. GODINE U 2018. GODINI

LISTA ZA ISPLATU POTICAJA

1.6.1. NAKNADA TROŠKOVA ZA ANALIZU TLA

REDNI BROJ	NAZIV KORISNIKA POTICAJA	VRSTA PROIZVODNJE	POLJOPRIVREDNA POVRŠINA (ha)	BROJ UZORAKA	IZNOS SUKLADNO ODLUCI 2018. (čl. 20 - 500,00 kn - max 1.000,00 kn) s PDV-om	IZNOS PRIHVATLJIVOG TROŠKA U kn (bez PDV-a)	IZNOS POTPORE SUKLADNO ODLUCI (50%)	ČLANAK 8. ODLUKE (40. GOD.) 20%	IZNOS POTPORE SUKLADNO ODLUCI 2018. (max 1.000,00)
1.	OPG JOSIP LATINČIĆ	VOĆARSKA	0,79	2	400,00	320,00	160,00	0,00	160,00
2.	OPG ŽELJKO STANČIĆ	RATARSKA	33,752	1	260,00	208,00	104,00	0,00	104,00
3.	OPG KRUNO KRIŽAN	RATARSKA	0,18	2	460,00	368,00	184,00	0,00	184,00
4.	OPG VLADIMIR KOLAR	RATARSKA	3,35	1	250,00	200,00	100,00	0,00	100,00
5.	OPG RADMILA RASTOVAC	RATARSKA	6,67	15	2.800,00	2.240,00	1.120,00	0,00	1.000,00
6.	OPG STANISLAV KLANJČIĆ	RATARSKA	16,6	2	500,00	400,00	200,00	0,00	200,00
7.	OPG DALIBOR HORČIČKA	RATARSKA	4,20	2	160,00	128,00	64,00	0,00	64,00
8.	HORKI d.o.o.	RATARSKA	5,50	3	210,00	168,00	84,00	0,00	100,80
9.	OPG DARKO MESIĆ	VOĆARSKA	0,97	4	920,00	736,00	368,00	0,00	368,00
10.	OPG KATICA MIHALIĆ	VOĆARSKA	31,43	4	1.150,00	920,00	460,00	0,00	460,00
11.	OPG ELIZABETA PEZO PALISKA	VOĆARSKA	3,30	3	2.062,50	1.650,00	825,00	0,00	825,00
12.	OPG MIROSLAV LECI	VOĆARSKA	0,91	2	400,00	320,00	160,00	0,00	160,00
13.	OPG ZLATKO JUGOVIĆ	RATARSKA	37,89	4	1.040,00	832,00	416,00	0,00	416,00
14.	OPG MARIO MALBAŠIĆ	VOĆARSKA	0,99	1	250,00	200,00	100,00	20,00	120,00
15.	»MIVA« obrt za poljoprivredu i servis vatrogasnih aparata	RATARSKA	49,84	26	1.300,00	1.040,00	520,00	0,00	520,00
16.	OPG TOMISLAV MIKLENIĆ	RATARSKA	70,43	10	500,00	400,00	200,00	0,00	200,00
17.	OPG MIROSLAV JAKOPOVIĆ	RATARSKA	17,16	2	500,00	400,00	200,00	0,00	200,00
18.	AUTOPRIJEVOZNIK i usluge kombajniranja vl. Miroslav Magdić	RATARSKA	23,4	2	400,00	320,00	160,00	0,00	160,00
19.	OPG IVAN LUŠIČIĆ	VINOGRADARSKA	0,10	1	200,00	160,00	80,00	0,00	80,00
20.	OPG EVA ĐURIĆ	BILJNA PROIZVODNJA	0,20	2	600,00	480,00	240,00	0,00	240,00
21.	OPG IVICA BEHIN	RATARSKA	2,30	2	400,00	320,00	160,00	0,00	160,00
22.	AGRO FERRUM d.o.o.	POVRTLARSKA	0,93	4	1.250,00	1.000,00	500,00	0,00	500,00
23.	MOSLAVAČKO VINOGRORJE j.d.o.o.	VOĆARSKA I VINOGRADARSKA	9,58	4	1.250,00	1.000,00	500,00	0,00	500,00
24.	MEDIUM MOSLAVINA j.d.o.o.	POVRTLARSKA	0,65	4	1.250,00	1.000,00	500,00	0,00	500,00
25.	FRUCTUS d.o.o.	VOĆARSKA	18,81	4	1.250,00	1.000,00	500,00	0,00	500,00

RED- NI BROJ	NAZIV KORISNIKA POTICAJA	VRSTA PROI- ZVODNJE	POLJOPRI- VREDNA POVRŠINA (ha)	BROJ UZORA- KA	IZNOS SUKLADNO ODLUCI 2018. (čl. 20 - 500,00 kn - max 1.000,00 kn) s PDV-om	IZNOS PRIHVAT- LJIVOG TROŠKA U kn (bez PDV-a)	IZNOS POTPORE SUKLAD- NO ODLU- CI (50%)	ČLANAK 8. ODLU- KE (40. GOD.) 20%	IZNOS POTPORE SU- KLADNO ODLUCI 2018. (max 1.000,00)
26.	A.Z.K. Plus d.o.o.	POVR- TLARSKA	0,74	4	1.000,00	1.000,00	500,00	0,00	500,00
27.	ABUNDAN d.o.o.	VINOGR- DARSKA I POVR- TLARSKA	3,08	4	1.250,00	1.000,00	500,00	0,00	500,00
28.	OPG HELENA ŽULJ	VOČAR- SKA	2,3	3	600,00	480,00	240,00	0,00	240,00
29.	OPG KREŠIMIR MARENIĆ	VOČAR- SKA	1,5	2	290,00	232,00	116,00	0,00	116,00
UKUPNO						18.522,00	9.261,00	20,00	9.177,80

Predsjednica Županijske skupštine
Ivanka Roksandić, prof., v.r.

POTPORE POLJOPRIVREDI I RURALNOM RAZVOJU NA PODRUČJU SISAČKO-MOSLAVAČKE ŽUPANIJE
ZA RADZOBLJE OD 2016. - 2020. GODINE U 2018. GODINI

LISTA ZA ISPLATU POTICAJA

1.6. POTICANJE POPRAVLJANJA STRUKTURE TLA

1.6.2. NAKNADA TROŠKOVA ZA KALCIFIKACIJU TLA

RED- NI BROJ	NAZIV KORISNIKA POTICAJA	VRSTA PROI- ZVODNJE	POLJOPRI- VREDNA POVRŠINA (ha)	IZNOS SUKLADNO ODLUCI 2018. (čl. 20 - 500,00 kn - max 5.000,00 kn) s PDV-om	IZNOS PRI- HVATLJIVOG TROŠKA U kn (bez PDV-a)	IZNOS POTPORE SUKLADNO ODLUCI (50%)	ČLANAK 8. ODLUKE (40. GOD.) 20%	IZNOS POTPORE SUKLADNO ODLUCI 2018. (max 5.000,00)
1.	OPG JOSIP LATINČIĆ	VOČAR- SKA	0,79	625,00	500,00	250,00	0,00	250,00
2.	OPG ŽELJKO STANČIĆ	RATARSKA	33,75	4.625,00	3.425,00	1.712,50	0,00	1.712,50
3.	OPG KRUNO KRIŽAN	RATARSKA	0,18	964,08	771,26	385,63	0,00	385,63
4.	OPG TOMISLAV VRABEC	VOČAR- SKA VINOGR- DARSKA RATARSKA	12,87	19.678,20	15.140,00	7.570,00	0,00	5.000,00
5.	KORDAS, obrt za poljoprivrednu proizvodnju, trgovinu i usluge vl. Zoran kordas	RATARSKA	18	57.128,55	12.171,60	6.085,80	0,00	5.000,00
6.	OPG TOMISLAV BAKARIĆ	VOČAR- SKA	3,37	1.080,00	864,00	432,00	0,00	432,00
7.	OPG VLADIMIR KOLAR	RATARSKA	21,44	40.395,24	33.120,00	16.560,00	0,00	5.000,00
8.	OPG ZLATKO BALIJA	RATARSKA	9	18.437,50	13.750,00	6.875,00	0,00	5.000,00
9.	OPG STANISLAV KLANJČIĆ	RATARSKA	16,6	2.261,64	903,04	451,52	0,00	451,52
10.	HORKI D.O.O.	RATARSKA	55	49.873,88	45.970,98	22.985,49	0,00	5.000,00
11.	OPG DARKO MESIĆ	VOČAR- SKA	0,97	2.800,00	2.240,00	1.120,00	0,00	1.120,00
12.	Transport i mehanizacija vl. Tomislav Sopić	RATARSKA	55	31.410,00	25.128,00	12.564,00	0,00	5.000,00
13.	OPG LJILJANA POGORILIĆ	VOČAR- SKA	12,80	1.935,00	1.548,00	774,00	0,00	774,00

RED- NI BROJ	NAZIV KORISNIKA POTICAJA	VRSTA PROI- ZVODNJE	POLJOPRI- VREDNA POVRŠINA (ha)	IZNOS SUKLADNO ODLUCI 2018. (čl. 20 - 500,00 kn - max 5.000,00 kn) s PDV-om	IZNOS PRI- HVATLJIVOG TROŠKA U kn (bez PDV-a)	IZNOS POTPORE SUKLADNO ODLUCI (50%)	ČLANAK 8. ODLUKE (40. GOD.) 20%	IZNOS POTPORE SUKLADNO ODLUCI 2018. (max 5.000,00)
14.	OPG IVAN ČUKOVIĆ	VOČAR- SKA	0,50	536,00	474,34	237,17	0,00	237,17
15.	OPG ZLATKO JUGOVIĆ	RATARSKA	37,89	23.187,50	18.550,00	9.275,00	0,00	5.000,00
16.	NOCIAR d.o.o.	RATARSKA	69	19.741,53	9.196,22	4.598,11	0,00	4.598,11
17.	OPG JOSIP MLINARIĆ	RATARSKA	10	17.277,70	15.290,00	7.645,00	0,00	5.000,00
18.	OPG KREŠIMIR DOLENIĆ	RATARSKA	44	34.306,80	30.360,00	15.180,00	0,00	5.000,00
19.	OPG MARIO MALBAŠIĆ	VOČAR- SKA	0,99	475,00	236,00	118,00	0,00	118,00
20.	OPG TOMISLAV MIKLENIĆ	RATARSKA	70,43	87.377,25	48.765,00	24.382,50	0,00	5.000,00
21.	»MIVA« obrt za poljoprivredu i servis vatrogasnih aparata	RATARSKA	49,84	52.513,35	29.495,00	14.747,50	0,00	5.000,00
22.	OPG MIROSLAV JAKOPOVIĆ	RATARSKA	17,16	37.436,45	33.129,60	16.564,80	0,00	5.000,00
23.	AUTOPRIJEVOZNIK i usluge kombajniranja vl. Miroslav Magdić	RATARSKA	33	22.992,19	18.393,75	9.196,87	0,00	5.000,00
24.	OPG DAMIR ŠTRBAN	RATARSKA	25	18.312,50	13.750,00	6.875,00	0,00	5.000,00
25.	OPG MIODRAG MALOVIĆ	RATARSKA	40	18.956,40	13.440,12	6.720,06	0,00	5.000,00
26.	OPG VELJKO HUBAK	RATARSKA	40	14.760,00	11.808,00	5.904,00	0,00	5.000,00
27.	OPG IVICA BEHIN	RATARSKA	2,30	17.875,00	13.500,00	6.750,00	0,00	5.000,00
28.	OPG ANTONIO PAUŠIĆ	RATARSKA	4	5.244,00	4.640,71	2.320,35	0,00	2.320,35
29.	OPG ĐURO KORKUT	RATARSKA	4,16	4.620,20	3.240,00	1.620,00	0,00	1.620,00
30.	PO »KOPECKI« vl. Anđelko Kopecki	RATARSKA	25	54.937,50	41.250,00	20.625,00	0,00	5.000,00
31.	OPG GORAN LUKŠIĆ	RATARSKA	60	76.383,75	41.080,00	20.540,00	0,00	5.000,00
32.	OPG GORDANA LUKŠIĆ	RATARSKA	8,5	36.501,60	23.300,00	11.650,00	0,00	5.000,00
33.	OPG IVAN PEREGLIN	POVR- TLARSKA	0,57	437,76	350,21	175,15	0,00	175,15
34.	OPG DOMAGOJ MIKŠA	VOČAR- SKA	6,10	3.496,50	2.797,20	1.398,60	0,00	1.398,60
35.	MIKŠA d.o.o.	VOČAR- SKA	3,20	3.496,50	2.797,20	1.398,60	0,00	1.398,60
UKUPNO					485.404,25	265.687,65	0,00	116.991,63

Predsjednica Županijske skupštine
Ivanka Roksandić, prof., v.r.

POTPORA POLJOPRIVREDI I RURALNOM RAZVOJU NA PODRUČJU SISAČKO-MOSLAVAČKE ŽUPANIJE
ZA RAZDOBLJE OD 2016.-2020. GODINE U 2018. GODINI

LISTA ZA ISPLATU POTICAJA

1.7. POTICAJI ZA INFRASTRUKTURU U PROIZVODNJI POVRČA, JAGODA, CVIJEĆA, LJEKOVITOG BILJA
TE STOČARSTVA (UKLJUČUJUĆI I PČELARSKU PROIZVODNJU)

1.7.1. PROIZVODNJA POVRČA, CVIJEĆA, JAGODA I LJEKOVITOG BILJA

REDNI BROJ	NAZIV KORISNIKA POTICAJA	IZNOS RAČUNA U KN	IZNOS PRIHVATLJ. TROŠKA U KN	ČLANAK 8. ODLUKE (40 god.)	IZNOS POTPORE SUKLADNO ODLUCI 2018.
1.	DAVOSIR RENATA	13.855,95	4.156,78	0,00	4.156,78
2.	ČUKOVIĆ IVAN	25.011,03	7.503,30	0,00	7.503,30
UKUPNO					11.660,08

Predsjednica Županijske skupštine
Ivanka Roksandić, prof., v.r.

POTPORA POLJOPRIVREDI I RURALNOM RAZVOJU NA PODRUČJU SISAČKO-MOSLAVAČKE ŽUPANIJE ZA RAZDOBLJE OD 2016. - 2020. GODINE U 2018. GODINI

LISTA ZA ISPLATU POTICAJA

1. POTICANJE ULAGANJA U POLJOPRIVREDNA GOSPODARSTVA

1.7. POTICAJI ZA INFRASTRUKTURU U PROIZVODNJI POVRČA, JAGODA, CVIJEĆA, LJEKOVITOG BILJA TE STOČARSTVA (UKLJUČUJUĆI I PČELARSKU PROIZVODNJU)

1.7.2. PODRUČJE STOČARSTVA (UKLJUČUJUĆI I PČELARSKU PROIZVODNJU)

a) izgradnja i/ili rekonstrukcija objekata na poljoprivrednom gospodarstvu za skladištenje hrane za životinje (izuzima se pčelarska proizvodnja)

REDNI BROJ	NAZIV KORISNIKA POTICAJA	NAZIV KUPLJENE ROBE	IZNOS INVESTICIJE u kn	IZNOS PRIHVATLJIVIH TROŠKOVA U kn	ČLANAK 8. ODLUKE (40 GODINA)	IZNOS POTPORE SUKLADNO ODLUCI 2018.
1.	Opg Željko Horvat	Cement, građa jelova, lim panel, armaturna mreža	32.877,60	26.302,05	0,00	7.890,62
2.	Denikol, obrt za poljoprivredu i građevinske usluge	Tunelska nadstrešnica	58.200,00	58.200,00	0,00	17.460,00
3.	Opg Iva Rožanković	Puž na kolicima	21.000,00	16.800,00	0,00	5.040,00
4.	NOCIAR d.o.o.	Silos za žitarice	150.144,66	108.599,73	0,00	32.579,92
5.	Poljoprivredno trgovački obrt »Vedran«	Tunelska nadstrešnica	62.700,00	62.700,00	0,00	18.810,00
6.	Opg Miroslav Trivanović	Cement, željezo, armaturna mreža	9.465,04	6.252,03	0,00	1.875,61
7.	Opg Petar Cvetanović	Pokrovni lim	26.473,63	22.163,83	0,00	6.649,15
UKUPNO:			360.860,93	301.017,64		90.305,30

Predsjednica Županijske skupštine
Ivanka Roksandić, prof., v.r.

POTPORA POLJOPRIVREDI I RURALNOM RAZVOJU NA PODRUČJU SISAČKO-MOSLAVAČKE ŽUPANIJE ZA RAZDOBLJE OD 2016. - 2020. GODINE U 2018. GODINI

LISTA ZA ISPLATU POTICAJA

1. POTICANJE ULAGANJA U POLJOPRIVREDNA GOSPODARSTVA

1.7. POTICAJI ZA INFRASTRUKTURU U PROIZVODNJI POVRČA, JAGODA, CVIJEĆA, LJEKOVITOG BILJA TE STOČARSTVA (UKLJUČUJUĆI I PČELARSKU PROIZVODNJU)

1.7.2. PODRUČJE STOČARSTVA (UKLJUČUJUĆI I PČELARSKU PROIZVODNJU)

c) nabava novih košnica i nove pčelarske opreme (ne potiče se nabava potrošnog materijala i sitnog pčelarskog pribora)

REDNI BROJ	NAZIV KORISNIKA POTICAJA	NAZIV KUPLJENE ROBE	IZNOS INVESTICIJE u kn	IZNOS PRIHVATLJIVIH TROŠKOVA U kn	ČLANAK 8. ODLUKE (40 GODINA)	IZNOS POTPORE SUKLADNO ODLUCI 2018.
1.	Opg Savka Mladenović	Matična rešetka, Kompresor, Set za kompresor, Košnice i nukleusi,	6.475,00	5.180,00	0,00	1.554,00

REDNI BROJ	NAZIV KORISNIKA POTICAJA	NAZIV KUPLJENE ROBE	IZNOS INVESTICIJE u kn	IZNOS PRIHVATLJIVIH TROŠKOVA U kn	ČLANAK 8. ODLUKE (40 GODINA)	IZNOS POTPORE SUKLADNO ODLUCI 2018.
2.	Opg Nevenka Brkašić	Prikolica i platforma, košnice, vilice za otklanjanje sača, pčelarske rukavice, pčelarska košulja, kliješta za okvire	38.285,99	30.628,79	0,00	9.188,64
3.	Opg »Tomac«	Kontejner za pčele	26.500,00	26.500,00	0,00	7.950,00
4.	Opg Dinko Pavković	Nastavak LR, Nukleus 7 okvira	8.937,50	7.150,00	429,00	2.574,00
UKUPNO:			80.198,49	69.458,79	429,00	21.266,64

Predsjednica Županijske skupštine
Ivanka Rokandić, prof., v.r.

POTPORA POLJOPRIVREDI I RURALNOM RAZVOJU NA PODRUČJU SISAČKO-MOSLAVAČKE ŽUPANIJE ZA RAZDOBLJE OD 2016.-2020. GODINE U 2018. GODINI

LISTA ZA ISPLATU POTICAJA

2. POTICAJ ZA PREMIJU OSIGURANJA POLJOPRIVREDNE PROIZVODNJE

2.1. POTPORA ZA PLAĆENU PREMIJU OSIGURANJA RATARSKIH USJEVA, PROIZVODNJE POVRĆA NA OTVORENOME PROSTORU, VIŠEGODIŠNJIH NASADA I PLASTENIKA I/ILI STAKLENIKA

REDNI BROJ	NAZIV KORISNIKA POTICAJA	IZNOS POTPORE SUKLADNO ODLUCI U %	VRSTA PROIZVODNJE	OSIGURANA POVRŠINA U ha	VISINA PREMIJE PO UGOVORENIM POLICAMA OSIGURANJA u kn	ČLANAK 22. do 25%-tnog IZNOSA UPLAĆENE PREMIJE U kn	ČLANAK 8. ODLUKE (40 GOD.)	IZNOS POTPORE SUKLADNO ODLUCI 2018. u kn
1.	OPG IVAN BLAŽINČIĆ	do 25	višegodišnji nasadi	1,000	5.088,96	1.272,24	0,00	1.272,24
2.	SPUGA-K d.o.o.	do 25	višegodišnji nasadi	2,630	5.317,23	1.329,31	0,00	1.329,31
3.	OPG TOMŠIĆ LIDIJA	do 25	ratarstvo	10,020	2.369,52	592,38	0,00	592,38
4.	OPG ŽELJKO STANČIĆ	do 25	ratarstvo	94,700	14.268,50	3.567,13	0,00	3.567,13
5.	OPG TOMISLAV BAKARIĆ	do 25	višegodišnji nasadi	3,370	35.001,21	8.750,30	0,00	7.500,00
6.	OPG MATEŠKOVIĆ MIHAEL	do 25	ratarstvo	10,470	2.537,91	634,48	0,00	634,48
7.	OPG ZVONKO KRANJČEĆ	do 25	ratarstvo	27,820	3.791,04	947,76	0,00	947,76
8.	OPG NATAŠA ĐOZO	do 25	višegodišnji nasadi	4,610	3.408,61	852,15	0,00	852,15
9.	OPG STUDEN MILAN	do 25	ratarstvo	44,090	12.150,38	3.037,60	0,00	3.037,60
10.	OPG VRABEC TOMISLAV	do 25	višegodišnji nasadi	5,810	49.604,98	12.401,25	0,00	7.500,00
11.	OPG SLOBODAN VLAJSOVIĆ	do 25	višegodišnji nasadi	2,200	39.764,34	9.941,09	0,00	7.500,00
12.	OPG MRKIĆ HASAN	do 25	višegodišnji nasadi	2,590	52.837,74	13.209,44	0,00	7.500,00
13.	OPG DRAŽENKA BEGIĆ	do 25	ratarstvo	9,940	2.618,89	654,72	0,00	654,72
14.	OPG KOLAR VLADIMIR	do 25	ratarstvo	30,810	5.242,72	1.310,68	0,00	1.310,68
15.	OPG IVICA NAGLIĆ	do 25	višegodišnji nasadi	1,780	5.612,14	1.403,04	0,00	1.403,04
16.	TIV-BAKARIĆ, AUTOPRIJEVOZ I POLJOPRIVREDA, VI. Tihomir Bakarić	do 25	višegodišnji nasadi	3,350	39.502,40	9.875,60	0,00	7.500,00

REDNI BROJ	NAZIV KORISNIKA POTICAJA	IZNOS POTPO- RE SU- KLADNO ODLUCI U %	VRSTA PROIZVOD- NJE	OSIGURA- NA POVR- ŠINA U ha	VISINA PREMIJE PO UGOVORE- NIM POLICA- MA OSIGURA- NJA u kn	ČLANAK 22. do 25%-tnog IZNOSA UPLAČENE PREMIJE U kn	ČLANAK 8. ODLU- KE (40 GOD.)	IZNOS POTPORE SUKLADNO ODLUCI 2018. u kn
17.	OPG MARIJAN PAVLOVIĆ	do 25	ratarstvo	60,480	12.750,71	3.187,68	0,00	3.187,68
18.	OPG OBAJDIN DRAGA	do 25	ratarstvo	10,290	2.013,28	503,32	0,00	503,32
19.	OPG LOVREKOVIĆ LJILJANA	do 25	ratarstvo	10,620	2.666,28	666,57	0,00	666,57
20.	OPG DAVOSIR RENATA	do 25	povrće	3,240	5.333,41	1.333,35	0,00	1.333,35
21.	OPG RASTOVAC RADMILA	do 25	ratarstvo	14,100	4.170,67	1.042,67	0,00	1.042,67
22.	OPG NADA GUNJEVIĆ	do 25	ratarstvo	10,020	2.927,81	731,95	0,00	731,95
23.	OPG ĐURO MARINOVIĆ	do 25	višegodišnji nasadi	2,650	22.604,20	5.651,05	0,00	5.651,05
24.	OPG BREČAK DUBRAVKA	do 25	ratarstvo	74,190	10.811,41	2.702,85	0,00	2.702,85
25.	OPG MIJAT RAŠIĆ	do 25	višegodišnji nasadi	0,600	11.560,57	2.890,14	0,00	2.890,14
26.	OPG ZINKA DODIGOVIĆ	do 25	ratarstvo	27,110	3.884,62	971,16	0,00	971,16
27.	OPG TOMA SPAHIĆ	do 25	ratarstvo	21,000	2.308,50	577,13	0,00	577,13
28.	OPG DŽAIĆ OGNJEN	do 25	ratarstvo	8,395	2.493,46	623,37	0,00	623,37
29.	OPG ZDENKO CESTARIĆ	do 25	višegodišnji nasadi	3,800	37.477,59	9.369,40	0,00	7.500,00
30.	OPG MARINKO DIDOVIĆ	do 25	povrće	2,240	3.147,09	786,77	0,00	786,77
31.	OPG SAVAN SMOLJENOVIĆ	do 25	ratarstvo	5,360	3.514,64	878,66	0,00	878,66
32.	OPG ŽELJKO SMRČEK	do 25	ratarstvo	93,950	12.719,76	3.179,94	0,00	3.179,94
33.	OPG MIRJANA ZORKO	do 25	povrće	0,930	2.201,90	550,48	0,00	550,48
34.	TRANSPORT I MEHANIZACIJA, VI. Tomislav Sopić	do 25	ratarstvo	94,080	7.755,27	1.938,82	0,00	1.938,82
35.	OPG VIKTORIJA IVAN	do 25	povrće	0,530	8.669,43	2.167,36	0,00	2.167,36
36.	OPG MARIO BARTOLOVIĆ	do 25	ratarstvo	11,000	2.276,01	569,00	0,00	569,00
37.	OPG TUNKOVIĆ DRAGUTIN	do 25	višegodiš- nji nasadi, ratarstvo	1,800	2.167,72	541,93	0,00	541,93
38.	OPG BOROJEVIĆ MILAN	do 25	višegodišnji nasadi	2,940	6.728,81	1.682,20	0,00	1.682,20
39.	POLJOPRIVREDNA ZADRUGA SAVA JASENOVAC	do 25	ratarstvo	43,070	2.720,63	680,16	0,00	680,16
40.	OPG ANTUN BUDIMIR	do 25	povrće	0,920	2.416,60	604,15	0,00	604,15
41.	OPG DRAGAN MILOBRATOVIĆ	do 25	ratarstvo	10,670	2.207,75	551,94	0,00	551,94
42.	OPG MIRICA KRZNARIĆ	do 25	višegodišnji nasadi	0,920	2.036,86	509,22	0,00	509,22
43.	OPG JOVIĆ DANILO	do 25	višegodiš- nji nasadi, ratarstvo	25,570	69.894,86	17.473,72	0,00	7.500,00

REDNI BROJ	NAZIV KORISNIKA POTICAJA	IZNOS POTPO- RE SU- KLADNO ODLUCI U %	VRSTA PROIZVOD- NJE	OSIGURA- NA POVR- ŠINA U ha	VISINA PREMIJE PO UGOVORE- NIM POLICA- MA OSIGURA- NJA u kn	ČLANAK 22. do 25%-tnog IZNOSA UPLAĆENE PREMIJE U kn	ČLANAK 8. ODLU- KE (40 GOD.)	IZNOS POTPORE SUKLADNO ODLUCI 2018. u kn
44.	OPG JOSIP VINCENT	do 25	ratarstvo	39,120	3.714,18	928,55	0,00	928,55
45.	OPG GORAN ŠAJKOVIĆ	do 25	ratarstvo	169,720	9.116,57	2.279,14	0,00	2.279,14
46.	PROIZVODNO- USLUŽNI OBRT »PRUGOVEČKI«, VI. Marko Prugovečki	do 25	ratarstvo	49,400	3.468,49	867,12	0,00	867,12
47.	OPG MARIJAN KOSTELAC	do 25	ratarstvo	76,190	13.575,34	3.393,84	0,00	3.393,84
48.	OPG STJEPAN MRAKOVIĆ	do 25	ratarstvo	215,810	5.727,00	1.431,75	0,00	1.431,75
49.	OPG JOSIP ŠTIBRIĆ	do 25	ratarstvo	19,030	7.460,63	1.865,16	0,00	1.865,16
50.	OPG MARIJAN MALOVIĆ	do 25	ratarstvo	3,400	2.192,17	548,04	0,00	548,04
51.	OPG MILAN JANKOVIĆ	do 25	ratarstvo	7,430	2.701,51	675,38	0,00	675,38
52.	OPG ŠTEFAN ABRAMOVIĆ	do 25	ratarstvo	2,600	3.601,27	900,32	0,00	900,32
53.	OPG IVAN KOLAR	do 25	ratarstvo	4,380	3.772,89	943,22	0,00	943,22
54.	OPG ZORAN VIDOVIĆ	do 25	ratarstvo	31,520	2.683,37	670,84	0,00	670,84
55.	OPG DAVOR HLEBEC	do 25	višegodišnji nasadi	1,000	9.416,17	2.354,04	0,00	2.354,04
56.	GAZDA, obrt za poljoprivredu i proizvodnju, VI. Tomislava Šebalj	do 25	ratarstvo	100,110	4.104,04	1.026,01	0,00	1.026,01
57.	OPG MIRA POSAVEC	do 25	ratarstvo	3,690	2.643,53	660,88	0,00	660,88
58.	NOCIAR d.o.o.	do 25	ratarstvo	428,750	22.315,11	5.578,78	0,00	5.578,78
59.	OPG DALIBOR GRUDENIĆ	do 25	ratarstvo	23,000	2.983,36	745,84	0,00	745,84
60.	POLJOPRIVREDNI OBRT »SPAHIĆ«, VI. Stjepan Spahić	do 25	ratarstvo	78,500	7.225,51	1.806,38	0,00	1.806,38
61.	OPG ZDRAVKO LILOVAC	do 25	ratarstvo	89,270	12.274,79	3.068,70	0,00	3.068,70
62.	OPG ZLATKO JUGOVIĆ	do 25	ratarstvo	104,160	11.771,56	2.942,89	0,00	2.942,89
63.	OPG JOSIP MLINARIĆ	do 25	ratarstvo	53,000	12.960,58	3.240,15	0,00	3.240,15
64.	OPG KREŠIMIR DOLENČIĆ	do 25	višegodiš- nji nasadi, ratarstvo	106,800	18.899,41	4.724,85	0,00	4.724,85
65.	OPG IVICA HREN	do 25	ratarstvo	9,940	2.776,02	694,01	0,00	694,01
66.	OPG OBRAD JANJANIN	do 25	ratarstvo	3,500	2.281,86	570,47	0,00	570,47
67.	OPG MARKO MALOVIĆ	do 25	ratarstvo	20,240	4.141,25	1.035,31	0,00	1.035,31
68.	OPG BATKOVIĆ DOMAGOJ	do 25	ratarstvo	35,400	7.137,12	1.784,28	0,00	1.784,28
69.	OPG GORAN JANČIĆ	do 25	ratarstvo	66,410	10.105,19	2.526,30	0,00	2.526,30
70.	OPG IVA ROŽANKOVIĆ	do 25	ratarstvo	115,140	3.215,68	803,92	0,00	803,92
71.	OPG FIJOLIĆ MILENKO	do 25	ratarstvo	14,120	3.062,48	765,62	0,00	765,62
72.	»MIVA« obrt za poljoprivredu i servis vatrogasnih aparata, VI. Ivan Miklenić	do 25	ratarstvo	32,090	5.274,11	1.318,53	0,00	1.318,53

REDNI BROJ	NAZIV KORISNIKA POTICAJA	IZNOS POTPO- RE SU- KLADNO ODLUČI U %	VRSTA PROIZVOD- NJE	OSIGURA- NA POVR- ŠINA U ha	VISINA PREMIJE PO UGOVORE- NIM POLICA- MA OSIGURA- NJA u kn	ČLANAK 22. do 25%-tnog IZNOSA UPLAČENE PREMIJE U kn	ČLANAK 8. ODLU- KE (40 GOD.)	IZNOS POTPORE SUKLADNO ODLUČI 2018. u kn
73.	OPG TOMISLAV MIKLENIĆ	do 25	ratarstvo	115,360	21.051,02	5.262,76	0,00	5.262,76
74.	POLJOPRIVREDNI OBRT »VALENTINA«, VI. Darko Jakopović	do 25	ratarstvo	71,450	2.802,90	700,73	0,00	700,73
75.	OPG MIROSLAV JAKOPOVIĆ	do 25	ratarstvo	90,410	3.232,28	808,07	0,00	808,07
76.	OPG MAROHNJIĆ IVAN	do 25	ratarstvo	14,830	2.010,95	502,74	0,00	502,74
77.	OPG TOMISLAV IVŠA	do 25	ratarstvo	14,030	3.195,61	798,90	0,00	798,90
78.	OPG BOŽICA MIHALIĆ	do 25	ratarstvo	169,130	5.668,86	1.417,22	0,00	1.417,22
79.	OPG MIROSLAV MIŠURAC	do 25	ratarstvo	84,370	4.389,84	1.097,46	0,00	1.097,46
80.	OPG JOSIP MIŠURAC	do 25	ratarstvo	259,470	14.974,36	3.743,59	0,00	3.743,59
81.	OPG ZLATKO MATLEKOVIĆ	do 25	ratarstvo	44,890	4.205,03	1.051,26	0,00	1.051,26
82.	OPG NIKOLA MATLEKOVIĆ	do 25	ratarstvo	22,580	3.753,36	938,34	187,67	1.126,01
83.	»AUTOPRIJEVOZNIK« i usluge kombajniranja, VI. Miroslav Magdić	do 25	ratarstvo	165,540	16.231,62	4.057,91	0,00	4.057,91
84.	WILD BOAR DISTILLERY j.d.o.o.	do 25	višegodišnji nasadi	2,720	3.267,26	816,82	0,00	816,82
85.	OPG DAMIR ŠTRBAN	do 25	ratarstvo	84,930	17.374,24	4.343,56	0,00	4.343,56
86.	OPG MIOBRAG MALOVIĆ	do 25	ratarstvo	177,400	25.391,57	6.347,89	0,00	6.347,89
87.	OPG ZVONIMIR PAVIČIĆ	do 25	ratarstvo	88,240	5.200,45	1.300,11	0,00	1.300,11
88.	OPG ANTONIO PAVIČIĆ	do 25	ratarstvo	41,830	5.620,70	1.405,18	0,00	1.405,18
89.	OPG SAŠA ŠTAGLJAR	do 25	ratarstvo	9,280	2.000,19	500,05	0,00	500,05
90.	OPG IVAN LUŠIČIĆ	do 25	višegodišnji nasadi	0,680	6.739,59	1.684,90	0,00	1.684,90
91.	OPG JOSIP DINČIR	do 25	ratarstvo	55,990	4.452,03	1.113,01	0,00	1.113,01
92.	POLJOPRIVREDNI OBRT »ŠTRBAN«, VI. Zlatko Štrban	do 25	ratarstvo	42,350	6.189,72	1.547,43	0,00	1.547,43
93.	KELEČIĆ d.o.o.	do 25	ratarstvo	101,120	2.776,34	694,09	0,00	694,09
94.	OPG DINKO MESIĆ	do 25	ratarstvo	60,450	12.108,37	3.027,09	0,00	3.027,09
95.	OPG HUKMAN VJEKOSLAV	do 25	ratarstvo	205,360	32.885,41	8.221,35	0,00	7.500,00
96.	KORINA PROIZVODNJA d.o.o.	do 25	ratarstvo	1,639,890	7.912,10	1.978,03	0,00	1.978,03
97.	OPG JOSIP VUKOVIĆ	do 25	ratarstvo	14,120	3.683,71	920,93	0,00	920,93
98.	OPG DRAGUTIN KLARIĆ	do 25	ratarstvo	4,000	2.784,16	696,04	0,00	696,04
99.	OPG BRANIMIR RUPČIĆ	do 25	ratarstvo	10,080	3.143,46	785,87	0,00	785,87
100.	OPG STIPE TRTANJ	do 25	ratarstvo	61,120	2.434,10	608,53	0,00	608,53
101.	OPG GORAN RENDULIĆ	do 25	ratarstvo	120,010	4.601,56	1.150,39	0,00	1.150,39

REDNI BROJ	NAZIV KORISNIKA POTICAJA	IZNOS POTPO- RE SU- KLADNO ODLUČI U %	VRSTA PROIZVOD- NJE	OSIGURA- NA POVR- ŠINA U ha	VISINA PREMIJE PO UGOVORE- NIM POLICA- MA OSIGURA- NJA u kn	ČLANAK 22. do 25%-tnog IZNOSA UPLAČENE PREMIJE U kn	ČLANAK 8. ODLU- KE (40 GOD.)	IZNOS POTPORE SUKLADNO ODLUČI 2018. u kn
102.	OPG IVICA ŠAREC	do 25	ratarstvo	90,860	4.626,46	1.156,62	0,00	1.156,62
103.	OPG TOMISLAV ŠAREC	do 25	ratarstvo	32,140	2.192,00	548,00	0,00	548,00
104.	OPG KUNTIĆ DEAN	do 25	jagode	0,200	10.037,19	2.509,30	0,00	2.509,30
105.	OPG FOFIĆ MIJO	do 25	jagode	0,500	10.565,47	2.641,37	0,00	2.641,37
106.	OPG NIKOLA SOLOMUN	do 25	ratarstvo	34,380	5.360,51	1.340,13	0,00	1.340,13
107.	OPG MAGDIĆ IVAN	do 25	ratarstvo	44,500	3.673,29	918,32	183,66	1.101,98
108.	OPG TAKAČ MARIN	do 25	ratarstvo	20,310	2.651,05	662,76	132,55	795,31
109.	OPG IVAN DOVRANIĆ	do 25	ratarstvo	94,130	2.319,17	579,79	0,00	579,79
110.	OPG MIROSLAV KRSTINIĆ	do 25	ratarstvo	6,500	3.491,98	873,00	174,60	1.047,60
111.	OPG HUBAK VELJKO	do 25	ratarstvo	131,810	19.594,04	4.898,51	0,00	4.898,51
112.	OPG IVICA FLORIJANOVIĆ	do 25	višegodišnji nasadi	3,010	2.095,82	523,96	0,00	523,96
113.	OPG JANICA ŠAREC	do 25	ratarstvo	37,760	6.516,11	1.629,03	0,00	1.629,03
114.	VINARIJA TRDENIĆ d.o.o.	do 25	višegodišnji nasadi	13,590	12.408,69	3.102,17	0,00	3.102,17
115.	LOVNO- POLJOPRIVREDNI OBRT »LEŠKO«, VI. Mario Leško	do 25	konoplja	17,030	6.966,62	1.741,66	0,00	1.741,66
116.	OPG TIHOMIR KOŽIĆ	do 25	ratarstvo	114,890	3.710,84	927,71	0,00	927,71
117.	OPG IVANA LEŠKO	do 25	konoplja	21,640	11.065,61	2.766,40	0,00	2.766,40
118.	OPG IVANKA KOLOČAJ	do 25	jagode	0,350	3.759,87	939,97	0,00	939,97
119.	OPG DARIO PODVALEJ	do 25	ratarstvo	32,060	4.745,68	1.186,42	0,00	1.186,42
120.	POLJOPRIVREDNI OBRT »KOPECKI«, VI. Anđelko Kopecki	do 25	ratarstvo	124,000	9.241,15	2.310,29	0,00	2.310,29
121.	OPG ŠTEFANIJA NOVOTNY	do 25	jagode	0,250	2.592,72	648,18	0,00	648,18
122.	OPG GORDANA LUKŠIĆ	do 25	ratarstvo	30,900	6.511,57	1.627,89	0,00	1.627,89
123.	OPG ZORAN KAHLER	do 25	višegodišnji nasadi	1,400	8.893,80	2.223,45	0,00	2.223,45
124.	OPG IVAN KOSOVEC	do 25	višegodišnji nasadi	3,070	2.774,53	693,63	0,00	693,63
125.	OPG HELENA ŽULJ	do 25	višegodišnji nasadi	2,200	3.293,71	823,43	0,00	823,43
126.	PRIJEVOZ I POLJOPRIVREDA »GALOGAŽA«, VI. Stevo Galogaža	do 25	ratarstvo	68,470	9.579,18	2.394,80	0,00	2.394,80
127.	OPG MARIJAN MIKŠA	do 25	višegodiš- nji nasadi, ratarstvo, jagode	61,400	5.917,47	1.479,37	0,00	1.479,37
128.	OPG GORAN LUKŠIĆ	do 25	ratarstvo	58,790	14.506,02	3.626,51	0,00	3.626,51
UKUPNO				7.517,155	1.138.348,94	284.587,24	678,48	256.023,73

Predsjednica Županijske skupštine
Ivanka Roksandić, prof., v.r.

POTPORA POLJOPRIVREDI I RURALNOM RAZVOJU NA PODRUČJU SISAČKO-MOSLAVAČKE ŽUPANIJE
ZA RAZDOBLJE OD 2016. - 2020. GODINE U 2018. GODINI

LISTA ZA ISPLATU POTICAJA

3. POTICAJ ZA LEGALIZACIJU BESPRAVNO IZGRAĐENIH OBJEKATA ZA POLJOPRIVREDNU NAMJENU

3.1. SUFINANCIRANJE IZRADE TEHNIČKE DOKUMENTACIJE ZA LEGALIZACIJU BESPRAVNO IZGRAĐENIH OBJEKATA ZA POLJOPRIVREDNU NAMJENU

REDNI BROJ	NAZIV KORISNIKA POTICAJA	IZNOS POTPORE SUKLADNO ODLUCI % (MAX 5.000,00)	IZNOS PRIHVAT. TROŠKA u kn (bez PDV-a)	ČLANAK 23. do 70% troškova legalizacije bespravno izgrađenih objekata poljop. namjene, a najviše do 5.000,00 kn	ČLANAK 8. ODLUKE (40 GOD)	IZNOS POTPORE SUKLADNO ODLUCI 2018. u kn
1.	OPG TIHOMIR LONČAREVIĆ	do 70%	4.600,00	3.220,00	0,00	3.220,00
2.	OPG MILAN PRIBIČEVIĆ	do 70%	8.375,00	5.000,00	0,00	5.000,00
UKUPNO			12.975,00	8.220,00	0,00	8.220,00

Predsjednica Županijske skupštine
Ivanka Roksandić, prof., v.r.

POTPORA POLJOPRIVREDI I RURALNOM RAZVOJU NA PODRUČJU SISAČKO-MOSLAVAČKE ŽUPANIJE
ZA RAZDOBLJE OD 2016.-2020. GODINE U 2018. GODINI

LISTA ZA ISPLATU POTICAJA

4. POTICAJ ZA EKOLOŠKU POLJOPRIVREDNU PROIZVODNJU

4.1. SUFINANCIRANJE NADZORA I UTVRĐIVANJE SUKLADNOSTI - POTVRDNICA

REDNI BROJ	NAZIV KORISNIKA POTICAJA	IZNOS POTPORE SUKLADNO ODLUCI %	IZNOS PRIHVATLJIVIH TROŠKA u kn	ČLANAK 8. ODLUKE (40 GODINA)	IZNOS PRIHVATLJIVOG TROŠKA bez PDV-a 25%	IZNOS POTPORE SUKLADNO ODLUCI 2018. 80%	IZNOS POTPORE SUKLADNO ODLUCI 2018. i ČLANAK 8. ODLUKE (40 GODINA)	IZNOS ZA ISPLATU U kn
1.	Opg Danijel Pokas	80%	1.381,26	da	1.105,01	884,01	176,80	1.060,81
2.	Opg Marija Mesić Tuškanec	80%	9.185,43	ne	7.348,34	5.878,68	0,00	5.878,68
3.	Opg Nikola Bilandžija	80%	6.313,18	da	5.050,54	4.040,44	808,08	4.848,52
4.	Opg Dragana Bilandžija	80%	9.071,49	ne	7.257,19	5.805,75	0,00	5.805,75
5.	Opg Bosiljka Uldrijan	80%	756,25	ne	605,00	484,00	0,00	484,00
6.	Opg Željko Crnojević	80%	1.131,26	ne	905,01	724,01	0,00	724,01
7.	Opg Dušan Oreščanin	80%	2.954,18	ne	2.363,34	1.890,68	0,00	1.890,68
8.	Opg Domenika Gugić	80%	7.751,50	ne	6.201,20	4.960,96	0,00	4.960,96
9.	Opg Nenad Blažeković	80%	1.503,75	ne	1.203,00	962,40	0,00	962,40
10.	Opg Marica Kajgana	80%	1.897,63	ne	1.518,10	1.214,48	0,00	1.214,48
11.	Opg Gabrijela Filipan	80%	1.457,08	ne	1.165,66	932,53	0,00	932,53
12.	Opg Zlatko Cingel	80%	768,13	ne	614,50	491,60	0,00	491,60
13.	Opg Željka Pokas	80%	3.304,12	ne	2.643,30	2.114,64	0,00	2.114,64
14.	Opg Anka Koruza	80%	2.655,50	ne	2.124,40	1.699,52	0,00	1.699,52
15.	Opg Darko Brnad	80%	1.303,76	ne	1.043,01	834,41	0,00	834,41
16.	Opg Vesna Brnad	80%	3.011,62	ne	2.409,30	1.927,44	0,00	1.927,44
17.	Opg Mihajlo Cvetojević	80%	2.195,00	ne	1.756,00	1.404,80	0,00	1.404,80
18.	Opg Stjepan Rožić	80%	4.561,56	ne	3.649,25	2.919,40	0,00	2.919,40
19.	Opg Željko Horvat	80%	11.613,00	ne	9.290,40	7.432,32	0,00	7.432,32
20.	Opg Tihomir Lončarević	80%	1.312,50	ne	1.050,00	840,00	0,00	840,00
21.	Opg Stjepan Šprišić	80%	2.207,94	ne	1.766,35	1.413,08	0,00	1.413,08
22.	Opg Željko Fried	80%	1.685,13	ne	1.348,10	1.078,48	0,00	1.078,48
23.	Opg Ivica Posavec	80%	5.693,00	ne	4.554,40	3.643,52	0,00	3.643,52
24.	Opg Igor Pecko	80%	1.663,75	ne	1.331,00	1.064,80	0,00	1.064,80

RED- NI BROJ	NAZIV KORISNIKA POTICAJA	IZNOS POTPO- RE SU- KLADNO ODLUCI %	IZNOS PRI- HVATLJIVIH TROŠKA u kn	ČLANAK 8. ODLU- KE (40 GODINA)	IZNOS PRIHVAT- LJIVOG TROŠKA bez PDV-a 25%	IZNOS POTPORE SUKLADNO ODLUCI 2018. 80%	IZNOS POTPORE SUKLADNO ODLUCI 2018. i ČLANAK 8. ODLUKE (40 GODINA)	IZNOS ZA ISPLATU U kn
25.	Opg Antonio Klepac	80%	3.690,94	ne	2.952,75	2.362,20	0,00	2.362,20
26.	Opg Ivan Markušić	80%	3.264,54	ne	2.611,63	2.089,31	0,00	2.089,31
27.	Opg Ljuban Preradović	80%	2.388,44	ne	1.910,75	1.528,60	0,00	1.528,60
28.	Opg Radmila Rastovac	80%	4.552,00	ne	3.641,60	2.913,28	0,00	2.913,28
29.	Opg Nada Gunjević	80%	7.348,59	ne	5.878,87	4.703,10	0,00	4.703,10
30.	Opg Marina Sakač	80%	4.522,88	ne	3.618,30	2.894,64	0,00	2.894,64
31.	Opg Dubravko Beronić	80%	1.510,50	ne	1.208,40	966,72	0,00	966,72
32.	Opg Željko Duhaček	80%	1.500,00	ne	1.200,00	960,00	0,00	960,00
33.	Opg Nada Šerbecki	80%	1.315,88	ne	1.052,70	842,16	0,00	842,16
34.	Opg Zinka Dodigović	80%	5.553,68	ne	4.442,94	3.554,36	0,00	3.554,36
35.	Opg Predrag Vujasić	80%	2.453,75	ne	1.963,00	1.570,40	0,00	1.570,40
36.	Opg Ljubica Radić	80%	4.674,50	ne	3.739,60	2.991,68	0,00	2.991,68
37.	Obrt za trgovinu i poljoprivrednu djelatnost »Mali«	80%	14.687,51	ne	11.750,01	9.400,01	0,00	9.400,01
38.	Opg Igor Šolaja	80%	1.103,76	ne	883,01	706,41	0,00	706,41
39.	Opg Hrvoje Crnojević	80%	4.327,25	ne	3.461,80	2.769,44	0,00	2.769,44
40.	Javna ustanova Park prirode Lonjsko polje	80%	6.641,02	ne	5.312,82	4.250,25	0,00	4.250,25
41.	Opg Marijan Glušić	80%	1.678,75	ne	1.343,00	1.074,40	0,00	1.074,40
42.	Opg Maja Vidović	80%	3.502,00	ne	2.801,60	2.241,28	0,00	2.241,28
43.	Opg Valentina Vidović	80%	4.192,56	ne	3.354,05	2.683,24	0,00	2.683,24
44.	Opg Vedran Karagić	80%	8.776,21	da	7.020,97	5.616,77	1.123,35	6.740,12
45.	Opg Jasna Dodigović	80%	2.651,26	ne	2.121,01	1.696,81	0,00	1.696,81
46.	Horki d.o.o.	80%	15.971,26	ne	12.777,01	10.221,61	0,00	10.221,61
47.	Eko energija sistem d.o.o.	80%	4.783,13	ne	3.826,50	3.061,20	0,00	3.061,20
48.	Opg Zoran Morvaj	80%	4.259,44	ne	3.407,55	2.726,04	0,00	2.726,04
49.	Opg Ljubica Drevenšek	80%	1.465,62	ne	1.172,50	938,00	0,00	938,00
50.	Opg Ljiljana Damjanović Slavulj	80%	972,10	ne	777,68	622,14	0,00	622,14
51.	Opg Andreja Kardaš	80%	999,38	ne	799,50	639,60	0,00	639,60
52.	Opg Marko Nikić	80%	8.942,39	ne	7.153,91	5.723,13	0,00	5.723,13
53.	Opg Zlatko Jakli	80%	2.586,44	ne	2.069,15	1.655,32	0,00	1.655,32
54.	Opg Darko Kovačić	80%	804,53	ne	643,62	514,90	0,00	514,90
55.	Opg Štefica Čorić	80%	2.622,50	ne	2.098,00	1.678,40	0,00	1.678,40
56.	Opg Milan Borojević	80%	2.584,62	ne	2.067,70	1.654,16	0,00	1.654,16
57.	Opg Ankica Begović	80%	1.290,00	ne	1.032,00	825,60	0,00	825,60
58.	Opg Vladimir Petrović	80%	1.605,25	ne	1.284,20	1.027,36	0,00	1.027,36
59.	Opg Zvonimir Munjić	80%	4.072,84	ne	3.258,27	2.606,62	0,00	2.606,62
60.	Opg Jovan Rogulja	80%	3.166,25	ne	2.533,00	2.026,40	0,00	2.026,40
61.	Opg Elizabeta Pezo Paliska	80%	2.932,50	ne	2.346,00	1.876,80	0,00	1.876,80
62.	Opg Stefan Jovičić	80%	2.196,25	ne	1.757,00	1.405,60	0,00	1.405,60
63.	Opg Dušanka Jovičić	80%	2.961,73	ne	2.369,38	1.895,51	0,00	1.895,51
64.	Opg Dragutin Keser	80%	2.188,75	ne	1.751,00	1.400,80	0,00	1.400,80
65.	Opg Dalibor Medved	80%	1.935,25	ne	1.548,20	1.238,56	0,00	1.238,56
66.	Opg Natalija Flekač	80%	2.456,25	ne	1.965,00	1.572,00	0,00	1.572,00
67.	Opg Milorad Mraović	80%	7.250,70	ne	5.800,56	4.640,45	0,00	4.640,45
68.	Opg Danilo Jović	80%	12.433,31	ne	9.946,65	7.957,32	0,00	7.957,32
69.	Opg Antun Milunić	80%	15.097,02	ne	12.077,62	9.662,09	0,00	9.662,09
70.	Opg Ljuban Tintor	80%	2.687,21	da	2.149,77	1.719,81	343,96	2.063,77
71.	Opg Ivanka Maršić	80%	1.046,75	ne	837,40	669,92	0,00	669,92
72.	Opg Ante Bilandžija	80%	6.754,40	ne	5.403,52	4.322,82	0,00	4.322,82
73.	Opg Ivan Rovišan	80%	1.218,12	ne	974,50	779,60	0,00	779,60
74.	Opg Ljilja Ovuka	80%	2.036,50	ne	1.629,20	1.303,36	0,00	1.303,36
75.	Opg Ivan Kovačević	80%	3.215,73	ne	2.572,58	2.058,07	0,00	2.058,07
76.	Opg Dubravka Tadić	80%	1.503,50	ne	1.202,80	962,24	0,00	962,24

RED- NI BROJ	NAZIV KORISNIKA POTICAJA	IZNOS POTPO- RE SU- KLADNO ODLUCI %	IZNOS PRI- HVATLJIVIH TROŠKA u kn	ČLANAK 8. ODLU- KE (40 GODINA)	IZNOS PRIHVAT- LJIVOG TROŠKA bez PDV-a 25%	IZNOS POTPORE SUKLADNO ODLUCI 2018. 80%	IZNOS POTPORE SUKLADNO ODLUCI 2018. i ČLANAK 8. ODLUKE (40 GODINA)	IZNOS ZA ISPLATU U kn
77.	Opg Mirjana Palašić	80%	9.548,50	ne	7.638,80	6.111,04	0,00	6.111,04
78.	Opg Milan Janković	80%	3.343,88	ne	2.675,10	2.140,08	0,00	2.140,08
79.	Opg Štefan Abramović	80%	2.676,25	ne	2.141,00	1.712,80	0,00	1.712,80
80.	Opg Jadranka Zetin	80%	2.220,69	ne	1.776,55	1.421,24	0,00	1.421,24
81.	Opg Vjekoslav Likarević	80%	1.262,50	ne	1.010,00	808,00	0,00	808,00
82.	Opg Milan Noha	80%	16.418,46	ne	13.134,77	10.507,81	0,00	10.507,81
83.	Opg Bogumila Milašinović	80%	5.283,39	ne	4.226,71	3.381,37	0,00	3.381,37
84.	Opg Zlatko Crnadak	80%	2.289,19	ne	1.831,35	1.465,08	0,00	1.465,08
85.	Opg Miroslav Leci	80%	813,75	ne	651,00	520,80	0,00	520,80
86.	Braniteljska poljoprivredna zadruga Trešnja Novska	80%	2.887,00	ne	2.309,60	1.847,68	0,00	1.847,68
87.	Opg Marinko Ždralović	80%	1.491,62	ne	1.193,30	954,64	0,00	954,64
88.	Opg Kristijan Šarčević	80%	4.006,50	ne	3.205,20	2.564,16	0,00	2.564,16
89.	Opg Marija Lončar	80%	5.372,37	ne	4.297,90	3.438,32	0,00	3.438,32
90.	Opg Nikola Petković	80%	1.092,51	ne	874,01	699,21	0,00	699,21
91.	Opg Mile Matković	80%	3.772,40	ne	3.017,92	2.414,34	0,00	2.414,34
92.	Opg Ivica Predrag	80%	3.458,50	ne	2.766,80	2.213,44	0,00	2.213,44
93.	Opg Katarina Čevizović	80%	2.715,19	ne	2.172,15	1.737,72	0,00	1.737,72
94.	Opg Rodoljub Džakula	80%	27.549,66	ne	22.039,73	17.631,78	0,00	17.631,78
95.	Opg Ljuban Ivković	80%	5.102,41	ne	4.081,93	3.265,54	0,00	3.265,54
96.	Opg Ivan Veselić	80%	19.809,10	da	15.847,28	12.677,82	2.535,56	15.213,38
97.	Opg Gojko Čorković	80%	7.271,25	ne	5.817,00	4.653,60	0,00	4.653,60
98.	Opg Mario Zabreščak	80%	1.565,31	ne	1.252,25	1.001,80	0,00	1.001,80
99.	Opg Dijana Smuđ	80%	956,25	ne	765,00	612,00	0,00	612,00
100.	Opg Miroslav Samardžija	80%	1.675,38	ne	1.340,30	1.072,24	0,00	1.072,24
101.	Opg Nikola Tadić	80%	5.691,31	ne	4.553,05	3.642,44	0,00	3.642,44
102.	Opg Marko Malović	80%	3.392,88	ne	2.714,30	2.171,44	0,00	2.171,44
103.	Opg Milena Benak	80%	5.175,72	ne	4.140,58	3.312,46	0,00	3.312,46
104.	Opg Siniša Milinković	80%	5.485,69	ne	4.388,55	3.510,84	0,00	3.510,84
105.	Opg Obrad Janjanin	80%	3.266,53	ne	2.613,22	2.090,58	0,00	2.090,58
106.	Opg Stanislav Meničanin	80%	6.125,27	da	4.900,22	3.920,17	784,03	4.704,20
107.	Opg Saša Šoronda	80%	909,38	ne	727,50	582,00	0,00	582,00
108.	Opg Rade Kasap	80%	6.059,87	ne	4.847,90	3.878,32	0,00	3.878,32
109.	Opg Anđelka Lukšić	80%	14.050,85	ne	11.240,68	8.992,54	0,00	8.992,54
110.	Opg Asifa Lončar	80%	2.432,19	ne	1.945,75	1.556,60	0,00	1.556,60
111.	Opg Mislav Katušić	80%	4.294,50	ne	3.435,60	2.748,48	0,00	2.748,48
112.	Opg Marija Borić	80%	703,13	ne	562,50	450,00	0,00	450,00
113.	Opg Ana-Marija Andrlje	80%	1.223,75	ne	979,00	783,20	0,00	783,20
114.	Opg Nikola Nišević	80%	4.332,53	ne	3.466,02	2.772,82	0,00	2.772,82
115.	Opg Mario Dobranić	80%	7.781,69	ne	6.225,35	4.980,28	0,00	4.980,28
116.	Opg Ankica Trbulin	80%	1.366,10	ne	1.092,88	874,30	0,00	874,30
117.	Opg Ivica Arambašić	80%	2.247,12	da	1.797,70	1.438,16	287,63	1.725,79
118.	Opg Milan Joka	80%	2.014,98	ne	1.611,98	1.289,59	0,00	1.289,59
119.	Opg Anita Zrnić	80%	7.565,93	da	6.052,74	4.842,20	968,44	5.810,64
120.	Opg Nada Novačić	80%	10.773,13	ne	8.618,50	6.894,80	0,00	6.894,80
121.	Opg Kamila Tomić	80%	3.627,73	ne	2.902,18	2.321,75	0,00	2.321,75
122.	Opg Sunčica Pribičević	80%	2.633,49	ne	2.106,79	1.685,43	0,00	1.685,43
123.	Opg Tomislav Jezdec	80%	4.586,63	ne	3.669,30	2.935,44	0,00	2.935,44
124.	Opg Stevan Vasić	80%	1.146,25	ne	917,00	733,60	0,00	733,60
125.	Opg Pero Čalić	80%	5.722,45	ne	4.577,96	3.662,37	0,00	3.662,37
126.	Opg Daniel Mrkobrada	80%	4.243,75	ne	3.395,00	2.716,00	0,00	2.716,00
127.	Opg Marko Tepšić	80%	5.992,19	da	4.793,75	3.835,00	767,00	4.602,00
128.	Opg Marijana Đurić	80%	11.365,85	ne	9.092,68	7.274,14	0,00	7.274,14

RED- NI BROJ	NAZIV KORISNIKA POTICAJA	IZNOS POTPO- RE SU- KLADNO ODLUCI %	IZNOS PRI- HVATLJIVIH TROŠKA u kn	ČLANAK 8. ODLU- KE (40 GODINA)	IZNOS PRIHVAT- LJIVOG TROŠKA bez PDV-a 25%	IZNOS POTPORE SUKLADNO ODLUCI 2018. 80%	IZNOS POTPORE SUKLADNO ODLUCI 2018. i ČLANAK 8. ODLUKE (40 GODINA)	IZNOS ZA ISPLATU U kn
129.	Opg Dubravko Matleković	80%	2.909,45	ne	2.327,56	1.862,05	0,00	1.862,05
130.	Opg Vladimir Kitonić	80%	4.787,20	ne	3.829,76	3.063,81	0,00	3.063,81
131.	Opg Nedžad Marica	80%	5.531,25	ne	4.425,00	3.540,00	0,00	3.540,00
132.	Opg Predrag Milojević	80%	2.040,64	ne	1.632,51	1.306,01	0,00	1.306,01
133.	Opg Milivoj Milojević	80%	1.112,53	ne	890,02	712,02	0,00	712,02
134.	Opg Dragan Resanović	80%	1.411,26	ne	1.129,01	903,21	0,00	903,21
135.	Opg Miodrag Malović	80%	9.851,13	ne	7.880,90	6.304,72	0,00	6.304,72
136.	Opg Anita Malović	80%	15.737,12	ne	12.589,70	10.071,76	0,00	10.071,76
137.	Opg Nenad Medvedović	80%	2.596,25	ne	2.077,00	1.661,60	0,00	830,80
138.	Opg Zoran Marić	80%	1.621,26	ne	1.297,01	1.037,61	0,00	1.037,61
139.	Opg Đuro Pribolšan	80%	2.930,09	ne	2.344,07	1.875,26	0,00	1.875,26
140.	Opg Radivoj Dabić	80%	7.149,83	ne	5.719,86	4.575,89	0,00	4.575,89
141.	Opg Gordana Vasić	80%	1.816,25	ne	1.453,00	1.162,40	0,00	1.162,40
142.	Opg Dinko Mesić	80%	2.858,75	ne	2.287,00	1.829,60	0,00	1.829,60
143.	Opg Vjekoslav Hukman	80%	27.340,25	ne	21.872,20	17.497,76	0,00	17.497,76
144.	PZ Sava Jasenovac	80%	8.819,85	ne	7.055,88	5.644,70	0,00	5.644,70
145.	Opg Bojan Vukašinić	80%	5.728,50	ne	4.582,80	3.666,24	0,00	3.666,24
146.	Opg Marko Gračaković	80%	9.167,13	ne	7.333,70	5.866,96	0,00	5.866,96
147.	Opg Davorka Josić	80%	1.426,25	ne	1.141,00	912,80	0,00	912,80
148.	Opg Eva Đurić	80%	1.056,25	ne	845,00	676,00	0,00	676,00
149.	Opg Ana-Marija Kožnjak	80%	1.773,13	ne	1.418,50	1.134,80	0,00	1.134,80
150.	Herba M d.o.o.	80%	5.227,30	ne	4.181,84	3.345,47	0,00	3.345,47
151.	Opg Milan Durman	80%	3.371,12	ne	2.696,90	2.157,52	0,00	2.157,52
152.	Opg Irko Žitnjak	80%	21.548,17	ne	17.238,54	13.790,83	0,00	13.790,83
153.	Opg Svetlana Malobabić	80%	1.607,62	ne	1.286,10	1.028,88	0,00	1.028,88
154.	Opg Fran Filar	80%	1.691,25	ne	1.353,00	1.082,40	0,00	1.082,00
155.	Opg Dragan Lotina	80%	10.515,51	ne	8.412,41	6.729,93	0,00	6.729,93
156.	Opg Stojan Vasiljević	80%	4.379,38	ne	3.503,50	2.802,80	0,00	2.802,80
157.	Opg Željko Sertić	80%	8.814,75	ne	7.051,80	5.641,44	0,00	5.641,44
158.	Opg Štefica Trsoglavec	80%	4.712,61	ne	3.770,09	3.016,07	0,00	3.016,07
159.	Opg Joso Kezić	80%	3.283,63	ne	2.626,90	2.101,52	0,00	2.101,52
160.	Opg Marijana Pavlečić	80%	7.827,75	ne	6.262,20	5.009,76	0,00	5.009,76
161.	Opg Djuro Pribičević	80%	10.486,92	ne	8.389,54	6.711,63	0,00	6.711,63
162.	Opg Goran Došlović	80%	10.397,66	ne	8.318,13	6.654,50	0,00	6.654,50
163.	Opg Milko Nišević	80%	5.625,53	ne	4.500,42	3.600,34	0,00	3.600,34
164.	Opg Ivan Pokas	80%	12.185,56	ne	9.748,45	7.798,76	0,00	7.798,76
165.	Opg Janko Pribičević	80%	5.472,03	da	4.377,62	3.502,10	700,42	4.202,52
166.	Opg Sanja Zuber	80%	1.644,78	da	1.315,82	1.052,66	210,53	1.263,19
167.	Opg Miroslav Krstinić	80%	12.907,03	da	10.325,62	8.260,50	1.652,10	9.912,60
168.	Opg Milan Pajić	80%	10.344,46	ne	8.275,57	6.620,45	0,00	6.620,45
169.	Opg Radmila Pribičević	80%	1.680,00	da	1.344,00	1.075,20	215,04	1.290,24
170.	Opg Koraljka-Snježana Pajić	80%	6.722,02	ne	5.377,62	4.302,09	0,00	4.302,09
171.	Opg Milan Pribičević	80%	13.481,43	ne	10.785,14	8.628,12	0,00	8.628,12
172.	Opg Suzana Krstinić	80%	3.994,00	da	3.195,20	2.556,16	511,23	3.067,39
173.	Opg Tomislav Kokorić	80%	7.892,58	ne	6.314,06	5.051,25	0,00	5.051,25
174.	Opg Miroslav Golub	80%	2.349,24	ne	1.879,39	1.503,51	0,00	1.503,51
175.	Opg Miroslav Milaković	80%	5.067,82	da	4.054,26	3.243,40	648,68	3.892,08
176.	Opg Josip Matjačić	80%	7.229,50	ne	5.783,60	4.626,88	0,00	4.626,88
177.	Opg Božo Vuković	80%	3.388,69	ne	2.710,95	2.168,76	0,00	2.168,76
178.	Opg Zdenko Uzel	80%	771,25	da	617,00	493,60	98,72	592,32
179.	Opg Petar Cvetanović	80%	11.754,95	ne	9.403,96	7.523,17	0,00	7.523,17
180.	Opg Sofija Gršeta	80%	2.945,12	ne	2.356,10	1.884,88	0,00	1.884,88
181.	Opg Petar Vicković	80%	3.019,61	ne	2.415,69	1.932,55	0,00	1.932,55
182.	Opg Valentina Vujnović	80%	3.587,00	ne	2.869,60	2.295,68	0,00	2.295,68
183.	Opg Dušan Benak	80%	1.835,00	ne	1.468,00	1.174,40	0,00	1.174,40

RED- NI BROJ	NAZIV KORISNIKA POTICAJA	IZNOS POTPO- RE SU- KLADNO ODLUČI %	IZNOS PRI- HVATLJIVIH TROŠKA u kn	ČLANAK 8. ODLU- KE (40 GODINA)	IZNOS PRIHVAT- LJIVOG TROŠKA bez PDV-a 25%	IZNOS POTPORE SUKLADNO ODLUČI 2018. 80%	IZNOS POTPORE SUKLADNO ODLUČI 2018. i ČLANAK 8. ODLUKE (40 GODINA)	IZNOS ZA ISPLATU U kn
184.	Opg Nada Barić	80%	2.145,12	ne	1.716,10	1.372,88	0,00	1.372,88
185.	Opg Ivica Cavrić	80%	1.011,26	ne	809,01	647,21	0,00	647,21
186.	Opg Josip Mlinarić	80%	6.557,32	ne	5.245,86	4.196,68	0,00	4.196,68
187.	Opg Antonio Maras	80%	1.724,44	ne	1.379,55	1.103,64	0,00	1.103,64
188.	Opg Miroslav Trivanović	80%	7.344,28	ne	5.875,42	4.700,34	0,00	4.700,34
189.	Opg Ivana Leško	80%	7.581,63	ne	6.065,30	4.852,24	0,00	4.852,24
190.	LPO Mario Leško	80%	5.399,13	ne	4.319,30	3.455,44	0,00	3.455,44
191.	Opg Milka Pribičević	80%	980,09	ne	784,07	627,26	0,00	627,26
192.	Opg Ivanka Jurić	80%	6.634,60	ne	5.307,68	4.246,14	0,00	4.246,14
193.	A.T.L. d.o.o.	80%	27.389,95	da	21.911,96	17.529,57	3.505,91	21.035,48
194.	Tesla Dynamis d.o.o.	80%	13.184,83	da	10.547,86	8.438,29	1.687,66	10.125,95
195.	Opg Milica Miličević	80%	3.762,53	ne	3.010,02	2.408,02	0,00	2.408,02
196.	Opg Ivan Lipničan	80%	1.672,51	ne	1.338,01	1.070,41	0,00	1.070,41
197.	Opg Marijan Rukljač	80%	6.887,00	ne	5.509,60	4.407,68	0,00	4.407,68
198.	Opg Ivan Šimičić	80%	1.901,26	ne	1.521,01	1.216,81	0,00	1.216,81
199.	Opg Krešimir Marenčić	80%	1.071,26	ne	857,01	685,61	0,00	685,61
200.	EURO-CORYLUS d.o.o.	80%	5.972,88	ne	4.778,30	3.822,64	0,00	3.822,64
201.	Opg Branka Tomić	80%	12.097,89	ne	9.678,31	7.742,65	0,00	7.742,65
202.	Opg Klementina Karanović	80%	1.175,00	ne	940,00	752,00	0,00	752,00
203.	Opg Ivan Šaka	80%	15.747,23	ne	12.597,78	10.078,23	0,00	10.078,23
204.	MIKŠA d.o.o.	80%	2.512,73	ne	2.010,18	1.608,15	0,00	1.608,15
205.	RAŠELJKE d.o.o.	80%	23.764,62	ne	19.011,70	15.209,36	0,00	15.209,36
206.	Opg Domagoj Mikša	80%	3.372,97	ne	2.698,38	2.158,70	0,00	2.158,70
207.	Braniteljska poljoprivredna zadruga Trešnja Novska	80%	22.117,00	ne	17.693,60	14.154,88	0,00	14.154,88
208.	Opg Draško Vuković	80%	1.996,25	ne	1.597,00	1.277,60	0,00	1.277,60
UKUPNO:			1.101.739,27		881.391,42	705.113,13	17.025,14	711.218,68

Predsjednica Županijske skupštine
Ivanka Roksandić, prof., v.r.

POTPORE POLJOPRIVREDI I RURALNOM RAZVOJU NA PODRUČJU SISAČKO-MOSLAVAČKE ŽUPANIJE
ZA RAZDOBLJE OD 2016.-2020. GODINE U 2018. GODINI

LISTA ZA ISPLATU POTICAJA

5. POTICAJ ZA EDUKACIJU I STRUČNO OSPOSOBLJAVANJE ZA RAD U POLJOPRIVREDI

5.1. POTICAJ ZA EDUKACIJU I STRUČNO OSPOSOBLJAVANJE ZA RAD U POLJOPRIVREDI

RED- NI BROJ	NAZIV KORISNIKA POTICAJA	NAZIV TEČAJA/ EDUKACIJE/ IZO- BRAZBE U RADNOJ KNJIŽICI	NAZIV TEČAJA/ EDUKA- CIJE/ IZOBRAZ- BE JE ZAKONSKA OBVEZA	IZNOS SUKLAD- NO ODLUCI 2018. (ČL. 25. - 500,00 kn - max 1.000,00 kn) - bez PDV- a sukladno čl. 39. Zakona o PDV-u	IZNOS PRI- HVATLJIVOG TROŠKA U kn (bez PDV-a) NE OBRA- ČUNAVA SE PDV-e	IZNOS SUKLADNO ODLUČI (50%)	ČLA- NAK 8. ODLU- KE (40 GOD) 20%	IZNOS POTPORE SUKLADNO ODLUČI 2018. (max 1.000,00 kn)
1.	OPG OLIVER LOTINA	Rukovatelj poljopri- vrednim traktorom s radnim priključcima, Rukovatelj motornom pilom, Rukovatelj trimerom	DA	2.800,00	1.000,00	500,00	0,00	500,00

REDNI BROJ	NAZIV KORISNIKA POTICAJA	NAZIV TEČAJA/ EDUKACIJE/ IZOBRAZBE U RADNOJ KNJIŽICI	NAZIV TEČAJA/ EDUKACIJE/ IZOBRAZBE JE ZAKONSKA OBVEZA	IZNOS SUKLADNO ODLUCI 2018. (ČL. 25. - 500,00 kn - max 1.000,00 kn) - bez PDV-a sukladno čl. 39. Zakona o PDV-u	IZNOS PRIHVATLJIVOG TROŠKA U kn (bez PDV-a) NE OBRAČUNAVA SE PDV-e	IZNOS SUKLADNO ODLUCI (50%)	ČLANAK 8. ODLUKE (40 GOD) 20%	IZNOS POTPORE SUKLADNO ODLUCI 2018. (max 1.000,00 kn)
2.	OPG PREDRAG BEGIĆ	Rukovatelj poljoprivrednim traktorom s radnim priključcima	DA	1.200,00	600,00	300,00	0,00	300,00
3.	OPG TOMISLAV SELETKOVIĆ	Poslovi vinogradara i vinara	DA	2.573,00	2.573,00	1.286,50	0,00	1.000,00
4.	OPG MARIO BARTOLOVIĆ	Rukovatelj poljoprivrednim traktorom s radnim priključcima, Voditelj OPG	DA	3.200,00	1.600,00	800,00	160,00	960,00
5.	OPG MILAN JANKOVIĆ	Rukovatelj poljoprivrednim traktorom s radnim priključcima	DA	2.800,00	1.000,00	500,00	0,00	500,00
6.	OPG SUNČICA PRIBIČEVIĆ	Rukovateljica trimerom	DA	800,00	400,00	200,00	0,00	200,00
7.	OPG LUKA MLAĐENOVIĆ	Opći poljoprivredni tehničar	DA	8.600,00	8.600,00	4.300,00	200,00	1.200,00
8.	OPG PERO ČALIĆ	Rukovatelji motornom lančanom pilom	DA	400,00	400,00	200,00	40,00	240,00
9.	OPG DANIEL MRKOBRADA	Rukovatelj kombajnom, Rukovatelj poljoprivrednim traktorom s radnim priključcima, Rukovatelj trimerom, Rukovatelj motornom lančanom pilom	DA	1.400,00	1.400,00	700,00	0,00	700,00
10.	OPG SIMO UTVIĆ	Rukovatelj poljoprivrednim traktorom s radnim priključcima, Rukovatelj motornom lančanom pilom, Rukovatelj trimerom	DA	4.800,00	3.400,00	1.700,00	0,00	1.000,00
11.	OPG DJURO PRIBIČEVIĆ	Rukovatelj poljoprivrednim traktorom s radnim priključcima, Voditelj OPG	DA	3.200,00	1.856,00	928,00	185,60	1.113,60
12.	OPG MARIN TAKAČ	Poljoprivredni gospodarstvenik	DA	2.500,00	1.250,00	625,00	125,00	750,00
13.	OPG MILAN PRIBIČEVIĆ	Voditelj poljoprivrednog gospodarstva	DA	4.000,00	4.000,00	2.000,00	0,00	1.000,00
14.	OPG ŽELJKO CVETKOVIĆ	Rukovatelji motornom lančanom pilom, Rukovatelj poljoprivrednim traktorom s radnim priključcima i Rukovatelj trimerom	DA	2.800,00	1.000,00	500,00	0,00	500,00
15.	OPG RADE KASAP	Rukovatelj trimerom, Rukovatelj motornom lančanom pilom, Rukovatelj poljoprivrednim traktorom s radnim priključcima	DA	2.800,00	1.400,00	700,00	0,00	700,00
16.	OPG LJUBOMIR STOJAKOVIĆ	Rukovatelj poljoprivrednim traktorom s radnim priključcima, Rukovatelj trimerom,	DA	2.800,00	1.000,00	500,00	100,00	600,00
UKUPNO					22.879,00	15.739,50	810,60	11.263,60

Predsjednica Županijske skupštine
Ivanka Roksađić, prof., v.r.

POTPORA POLJOPRIVREDI I RURALNOM RAZVOJU NA PODRUČJU SISAČKO-MOSLAVAČKE ŽUPANIJE
ZA RAZDOBLJE OD 2016. - 2020. GODINE U 2018. GODINI

LISTA ZA ISPLATU POTICAJA

6. UNAPREĐENJE I OČUVANJE GOVEDARSKE PROIZVODNJE

6.1. POTICAJ ZA NABAVU RASPLODNOG MATERIJALA U SUSTAVU KRAVA - TELE (SUFINANCIRANJE
NABAVE RASPLODNIH BIKOVA ZA PRIRODNI PRIPUST ZA SUSTAV KRAVA - TELE)

REDNI BROJ	NAZIV KORISNIKA POTICAJA	PASMINA	STAROST GRILA	BROJ GRILA KOMADA	IZNOS UTROŠENIH SREDSTAVA BEZ PDV-a u kn	IZNOS PRIHVATLJIVOG TROŠKA u kn	ČLANAK 8. ODLUKE (40 GODINA)	IZNOS POTPORE SUKLADNO ODLUCI 2018.
1.	Opg Vedran Karagić	Limousin	1,50	1	15.687,00	4.706,10	5.647,32	5.647,32
2.	Opg Ivanka Šklempce	Simental	2,50	1	11.410,00	3.423,00	0,00	3.423,00
3.	KORINA PROIZVODNJA d.o.o.	Limousin	2,00	2	52.008,31	15.602,49	0,00	10.000,00
4.	Opg Djuro Pribičević	Simental	2,00	1	12.500,00	3.750,00	0,00	3.750,00
5.	Opg Janko Pribičević	Charolais	2,50	1	12.000,00	3.600,00	0,00	3.600,00
6.	Opg Petar Cvetanović	Simental	3,00	1	13.000,00	3.900,00	0,00	3.900,00
7.	Opg Ivica Vlahovac	Simental	2,00	1	12.500,00	3.750,00	0,00	3.750,00
UKUPNO:				8	129.105,31	38.731,59	5.647,32	34.070,32

Predsjednica Županijske skupštine
Ivanka Roksandić, prof., v.r.

POTPORA POLJOPRIVREDI I RURALNOM RAZVOJU NA PODRUČJU SISAČKO-MOSLAVAČKE ŽUPANIJE
ZA RAZDOBLJE OD 2016. - 2020. GODINE U 2018. GODINI

LISTA ZA ISPLATU POTICAJA

6. UNAPREĐENJE I OČUVANJE GOVEDARSKE PROIZVODNJE

6.2. POTICANJE VLASTITOG UZGOJA JUNICA (UZGOJ UZGOJNO VALJANIH JUNICA IZ DOMAĆEG UZGOJA ZA PROIZVODNJU MLIJEKA)

REDNI BROJ	NAZIV KORISNIKA POTICAJA	PASMINA	BROJ GRILA KOMADA	IZNOS PRIHVATLJIVOG TROŠKA u kn	ČLANAK 8. ODLUKE (40 GODINA)	IZNOS POTPORE SUKLADNO ODLUCI 2018.
1.	Opg Stjepan Zagorac	Simental	2	2.000,00	0,00	2.000,00
2.	Opg Đorđe Opačić	Simental 3 Holstein 1	4	4.000,00	0,00	4.000,00
3.	Opg Rajko Vujaklija	Simental	3	3.000,00	0,00	3.000,00
4.	Opg Drago Kolarević	Simental	1	1.000,00	0,00	1.000,00
5.	Opg Boško Ević	Simental	1	1.000,00	0,00	1.000,00
6.	Opg Mladen Pejaković	Simental	4	4.000,00	0,00	4.000,00
7.	Opg Ivan Pešun	Simental	3	3.000,00	0,00	3.000,00
8.	Opg Tihomir Kožić	Simental 2 Holstein 2	4	4.000,00	0,00	4.000,00
9.	Opg Nada Prišić	Simental	1	1.000,00	0,00	1.000,00
10.	Opg Dragan Demut	Simental 3 Sim.xhol. 1	4	4.000,00	0,00	4.000,00
11.	Opg Branka Bunčić	Simental 3 Sim.xhol. 1	4	4.000,00	0,00	4.000,00
12.	Opg Ivica Posavec	Simental	3	3.000,00	0,00	3.000,00
13.	Opg Željko Jakić	Simental	4	4.000,00	0,00	4.000,00
14.	Opg Jovanka Žilić	Simental	4	4.000,00	0,00	4.000,00
15.	Opg Kata Dražetić	Sim.xhol.	1	1.000,00	0,00	1.000,00
16.	Opg Nada Gunjević	Simental	4	4.000,00	0,00	4.000,00
17.	Opg Dario Delač	Simental	4	4.000,00	0,00	4.000,00
18.	Opg Milan Bajlović	Simental	2	2.000,00	0,00	2.000,00
19.	Opg Darko Mikulčić	Simental 2 Holstein 2	4	4.000,00	0,00	4.000,00

REDNI BROJ	NAZIV KORISNIKA POTICAJA	PASMINA	BROJ GRILA KOMADA	IZNOS PRIHVATLJIVOG TROŠKA u kn	ČLANAK 8. ODLUKE (40 GODINA)	IZNOS POTPORE SUKLADNO ODLUCI 2018.
20.	Opg Dalibor Majcen	Simental	2	2.000,00	0,00	2.000,00
21.	Opg Stjepan Brebrić	Simental	3	3.000,00	0,00	3.000,00
22.	Opg Miro Vojvodić	Simental	2	2.000,00	0,00	2.000,00
23.	Opg Davor Acel	Simental 2 Sim.xhol. 2	4	4.000,00	0,00	4.000,00
24.	Opg Marica Radušević	Simental	1	1.000,00	0,00	1.000,00
25.	Opg Marica Vlaić	Simental	4	4.000,00	0,00	4.000,00
26.	Opg Tomislav Lipovac	Simental	4	4.000,00	0,00	4.000,00
27.	Opg Joso Gašparević	Simental	3	3.000,00	0,00	3.000,00
28.	Opg Mijo Mlinarić	Simental	3	3.000,00	0,00	3.000,00
29.	Opg Stevan Slavnić	Simental	4	4.000,00	0,00	4.000,00
30.	Opg Radoslav Šteković	Simental	4	4.000,00	0,00	4.000,00
31.	Opg Grozda Šteković	Sim.xhol.	1	1.000,00	0,00	1.000,00
32.	Opg Ivica Auguštan	Simental	2	2.000,00	0,00	2.000,00
33.	Opg Mira Ignjatić-Radmanović	Holstein	1	1.000,00	0,00	1.000,00
34.	Opg Dragan Milobratović	Simental	4	4.000,00	0,00	4.000,00
35.	Opg Nenad Čugalj	Simental	3	3.000,00	0,00	3.000,00
36.	Opg Lidija Peharec	Simental	4	4.000,00	0,00	4.000,00
37.	Opg Milan Šteković	Simental	4	4.000,00	0,00	4.000,00
38.	Opg Ivica Vlahović	Simental 2 Holstein 1 Sim.xhol. 1	4	4.000,00	0,00	4.000,00
39.	Opg Božica Matleković	Simental	1	1.000,00	0,00	1.000,00
40.	Opg Josip Horčićka	Simental 2 Sim.xhol. 1	3	3.000,00	0,00	3.000,00
41.	Opg Predrag Plavljenić	Simental	4	4.000,00	0,00	4.000,00
42.	Opg Duško Miočinović	Simental	4	4.000,00	0,00	4.000,00
43.	Opg Bogdan Puškar	Simental	2	2.000,00	0,00	2.000,00
44.	Opg Marjan Skender	Simental	2	2.000,00	0,00	2.000,00
45.	Opg Ljiljana Bogičević	Simental	4	4.000,00	0,00	4.000,00
46.	Opg Ivica Hren	Simental	4	4.000,00	0,00	4.000,00
47.	Opg Milenko Begović	Simental	1	1.000,00	0,00	1.000,00
48.	Opg Grgica Boltužić	Simental 1 Simxhf 2 Hf 1	4	4.000,00	0,00	4.000,00
49.	Opg Nikola Solomun	Simental	4	4.000,00	0,00	4.000,00
50.	Opg Jasminka Dandić	Simental	4	4.000,00	0,00	4.000,00
51.	Opg Perica Rašić	Simental	1	1.000,00	0,00	1.000,00
52.	Opg Dario Drašner	Simental	4	4.000,00	800,00	4.800,00
53.	Opg Dragica Svilokos	Simental 2 Holstein 1	3	3.000,00	0,00	3.000,00
54.	Opg Stjepan Šuntić	Simental	4	4.000,00	0,00	4.000,00
55.	Opg Jasminka Sulin	Simental	1	1.000,00	0,00	1.000,00
56.	Opg Žaneta Lončarević	Simental	3	3.000,00	0,00	3.000,00
57.	Opg Drago Tumpak	Simental	3	3.000,00	0,00	3.000,00
58.	Opg Goran Mitar	Simental	3	3.000,00	0,00	3.000,00
59.	Opg Stojan Priljeva	Simental	4	4.000,00	0,00	4.000,00
60.	Opg Gojko Šakić	Simental	1	1.000,00	0,00	1.000,00
61.	Opg Slobodan Vučetić	Simental	1	1.000,00	0,00	1.000,00
62.	Opg Mirjana Medarić	Simental	2	2.000,00	0,00	2.000,00
63.	Opg Nikola Herceg	Simental	2	2.000,00	0,00	2.000,00
64.	Opg Dalibor Grudenić	Simental 2 Holstein 2	4	4.000,00	0,00	4.000,00
65.	Opg Jaga Čizmić	Simental	1	1.000,00	0,00	1.000,00
66.	Opg Božidar Čavrak	Simental	3	3.000,00	0,00	3.000,00
67.	Opg Denis Kukurić	Simental	4	4.000,00	0,00	4.000,00
68.	Opg Dragan Kukurić	Simental 3 Sim.xhol. 1	4	4.000,00	0,00	4.000,00
69.	Denikol, obrt za poljoprivredu i građevinske usluge	Simental 3 Sim.xhol. 1	4	4.000,00	0,00	4.000,00

REDNI BROJ	NAZIV KORISNIKA POTICAJA	PASMINA	BROJ GRILA KOMADA	IZNOS PRIHVATLJIVOG TROŠKA u kn	ČLANAK 8. ODLUKE (40 GODINA)	IZNOS POTPORE SUKLADNO ODLUCI 2018.
70.	Opg Tihana Kušan	Simental	4	4.000,00	0,00	4.000,00
71.	Opg Ivan Crneković	Simental	4	4.000,00	0,00	4.000,00
72.	Opg Željko Lukačević	Simental	4	4.000,00	0,00	4.000,00
73.	Opg Goran Škrljac	Simental	2	2.000,00	0,00	2.000,00
74.	Opg Ivanka Juretić	Simental 1 Sim.xhol. 1	2	2.000,00	0,00	2.000,00
75.	Tiho, obrt za poljoprivredu	Simental 2 Sim.xhol. 2	4	4.000,00	0,00	4.000,00
76.	Opg Snježana Domitrović	Simental	2	2.000,00	0,00	2.000,00
77.	Opg Milenko Fijolić	Simental	3	3.000,00	0,00	3.000,00
78.	Opg Kata Mudrešić	Simental	2	2.000,00	0,00	2.000,00
79.	Opg Milan Jakubek	Simental	4	4.000,00	0,00	4.000,00
80.	Opg Ivica Mlađenović	Simental 2 Sim.xsmeđe 2	4	4.000,00	0,00	4.000,00
81.	Opg Milijada Begović	Simental	3	3.000,00	0,00	3.000,00
82.	Opg Dražen Klarić	Simental Montbeliard	4	4.000,00	0,00	4.000,00
83.	Opg Pavo Ciboci	Simental	3	3.000,00	0,00	3.000,00
84.	Opg Zvonimir Tišner	Simental	1	1.000,00	0,00	1.000,00
85.	Opg Pepo Prašnjak	Simental	2	2.000,00	0,00	2.000,00
86.	Opg Darko Štefulić	Simental	4	4.000,00	0,00	4.000,00
87.	Opg Marijo Golub	Simental	4	4.000,00	0,00	4.000,00
88.	Opg Simo Utvić	Simental	4	4.000,00	0,00	4.000,00
89.	Opg Stevo Meničanin	Simental 2 Sim.xhol. 2	4	4.000,00	0,00	4.000,00
90.	Opg Stevo Milanković	Simental	1	1.000,00	0,00	1.000,00
91.	Opg Željka Zorić	Simental	4	4.000,00	0,00	4.000,00
92.	Opg Andrija Vidmar	Simental	4	4.000,00	0,00	4.000,00
93.	Opg Goran Milaković	Simental	1	1.000,00	0,00	1.000,00
94.	Opg Elvis Gadža	Simental	2	2.000,00	0,00	2.000,00
95.	Opg Tihomir Šoufek	Simental	1	1.000,00	0,00	1.000,00
96.	Opg Ivica Balašković	Simental 1 Sim.xhol. 2	3	3.000,00	0,00	3.000,00
97.	Opg Stjepan Bušić	Simental 3 Sim.xhol. 1	4	4.000,00	0,00	4.000,00
98.	Opg Ilija Boltužić	Simental	1	1.000,00	0,00	1.000,00
99.	Opg Ivan Magdić	Simental	3	3.000,00	600,00	3.600,00
100.	Opg Marin Takač	Simental	1	1.000,00	200,00	1.200,00
101.	Opg Milan Novković	Simental	3	3.000,00	0,00	3.000,00
102.	Opg Ivan Dovranić	Holstein- friesian	4	4.000,00	0,00	4.000,00
103.	Opg Hrvoje Majcen	Simental	4	4.000,00	800,00	4.800,00
104.	Opg Vesna Jagatić	Simental	2	2.000,00	0,00	2.000,00
105.	Opg Srećko Krpes	Simental	4	4.000,00	0,00	4.000,00
106.	Opg Luka Sović	Simental	1	1.000,00	0,00	1.000,00
107.	Opg Mijo Murat	Simental	2	2.000,00	0,00	2.000,00
108.	Opg Stanko Erkalović	Simental	3	3.000,00	0,00	3.000,00
109.	Opg Ivica Vlahovac	Simental	4	4.000,00	0,00	4.000,00
110.	Opg Mijo Mutavdžija	Simental	4	4.000,00	0,00	4.000,00
111.	Opg Siniša Tečec	Simental	1	1.000,00	0,00	1.000,00
112.	Poljoprivredno trgovački obrt »Vedran«	Simental	4	4.000,00	0,00	4.000,00
113.	Opg Zvonimir Dravinac	Simental	4	4.000,00	0,00	4.000,00
114.	Opg Borko Bojanac	Simental	2	2.000,00	0,00	2.000,00
115.	Opg Marica Ivičinec	Simental	4	4.000,00	0,00	4.000,00
116.	Opg Ankica Tominović	Simental	1	1.000,00	0,00	1.000,00
117.	Poljoprivredni obrt »Kopecki«	Simental	4	4.000,00	0,00	4.000,00
118.	Opg Željko Toš	Simental	4	4.000,00	0,00	4.000,00
UKUPNO:			347	347.000,00	2.400,00	349.400,00

Predsjednica Županijske skupštine
Ivanka Roksandić, prof., v.r.

POTPORA POLJOPRIVREDI I RURALNOM RAZVOJU NA PODRUČJU SISAČKO-MOSLAVAČKE ŽUPANIJE ZA RAZDOBLJE OD 2016. - 2020. GODINE U 2018. GODINI

LISTA ZA ISPLATU POTICAJA

7. UNAPREĐENJE I OČUVANJE GENETSKOG POTENCIJALA

7.1. POTICAJ ZA OČUVANJE IZVORNIH I ZAŠTIĆENIH PASMINA DOMAĆIH ŽIVOTINJA (HRVATSKI POSAVAC, HRVATSKI HLADNOKRVNJAK, KOKOŠ HRVATICA)

REDNI BROJ	NAZIV KORISNIKA POTICAJA	BROJ KLJUNOVA KOKOŠ HRVATICA	BROJ GRLA HH	BROJ GRLA HP	IZNOS SREDSTAVA PO GRLU u kn	IZNOS PRIHVATLJIVOG TROŠKA u kn	ČLANAK 8. ODLUKE (40 GODINA)	IZNOS POTPORE SUKLADNO ODLUCI 2018.
1.	Opg Marica Tustec			7	500,00	3.500,00	0,00	3.500,00
2.	Opg Ivan Kovačević			1	500,00	500,00	0,00	500,00
3.	Opg Ljubica Pavičić			8	500,00	4.000,00	0,00	4.000,00
4.	Opg Đuro Belovarić			2	500,00	1.000,00	0,00	1.000,00
5.	Opg Jasminka Sulin			1	500,00	500,00	0,00	500,00
6.	Opg Đuro Čudić			8	500,00	4.000,00	0,00	4.000,00
7.	Opg Josip Juračak			10	500,00	5.000,00	0,00	5.000,00
8.	Opg Mirjana Medarić			1	500,00	500,00	0,00	500,00
9.	Opg Dragica Šaranić			9	500,00	4.500,00	0,00	4.500,00
10.	Opg Željko Lukačević			7	500,00	3.500,00	0,00	3.500,00
11.	Opg Ivana Horvat Gajski			6	500,00	3.000,00	0,00	3.000,00
12.	Opg Kornelija Turčić			4	500,00	2.000,00	0,00	2.000,00
13.	Opg Jurica Malović			6	500,00	3.000,00	0,00	3.000,00
14.	Opg Mišo Hulina			2	500,00	1.000,00	0,00	1.000,00
15.	Opg Ivica Teči			2	500,00	1.000,00	0,00	1.000,00
16.	Opg Stjepan Stipanec			2	500,00	1.000,00	0,00	1.000,00
17.	Opg Viktor Šmint			2	500,00	1.000,00	0,00	1.000,00
18.	Opg Dubravko Matleković			4	500,00	2.000,00	0,00	2.000,00
19.	Opg Ivica Šimek			2	500,00	1.000,00	0,00	1.000,00
20.	Opg Boris Lukačević			13	500,00	6.500,00	0,00	6.500,00
21.	Opg Krešo Preloščan			10	500,00	5.000,00	0,00	5.000,00
22.	Opg Josip Jajčinović			1	500,00	500,00	0,00	500,00
23.	Opg Ilija Radmanović		1		500,00	500,00	0,00	500,00
24.	Opg Dragan Kokorić		2	2	500,00	2.000,00	0,00	2.000,00
25.	Opg Martina Mihić			3	500,00	1.500,00	0,00	1.500,00
26.	Opg Ivica Stipanec			3	500,00	1.500,00	0,00	1.500,00
27.	Opg Željko Adrinek		5		500,00	2.500,00	0,00	2.500,00
28.	Opg Milka Dadović			1	500,00	500,00	0,00	500,00
29.	Opg Ivan Kosar		2		500,00	1.000,00	0,00	1.000,00
30.	Opg Marija Malović Caušević			14	500,00	7.000,00	0,00	7.000,00
31.	Opg Marica Ivičinec			6	500,00	3.000,00	0,00	3.000,00
32.	Opg Ivan Zetin			6	500,00	3.000,00	0,00	3.000,00
33.	Opg Miroslav Caren			4	500,00	2.000,00	0,00	2.000,00
34.	Opg Mira Šmint			1	500,00	500,00	0,00	500,00
35.	Opg Vinko Iskrić			2	500,00	1.000,00	0,00	1.000,00
36.	Opg Eduard Znika	43			40,00	1.720,00	0,00	1.720,00
37.	Opg Ivica Dadović	19			40,00	760,00	0,00	760,00
38.	Opg Đuro Klarić			1	500,00	500,00	0,00	500,00
39.	Opg Ivica Šprišić			3	500,00	1.500,00	0,00	1.500,00
40.	Opg Mijo Murat			10	500,00	5.000,00	0,00	5.000,00
41.	Opg Mijo Belajec		3	3	500,00	3.000,00	0,00	3.000,00
42.	Opg Marijan Jajčinović			2	500,00	1.000,00	0,00	1.000,00
43.	Opg Ivo Hrvoić			1	500,00	500,00	0,00	500,00
44.	Opg Ivan Pokas			3	500,00	1.500,00	0,00	1.500,00
45.	Opg Ivanka Jurić			1	500,00	500,00	0,00	500,00
46.	Opg Zdravko Kabić		4		500,00	2.000,00	0,00	2.000,00
47.	Opg Zdravko Kabić		10		500,00	5.000,00	0,00	5.000,00

REDNI BROJ	NAZIV KORISNIKA POTICAJA	BROJ KLJUNOVA KOKOŠ HRVATICA	BROJ GRLA HH	BROJ GRLA HP	IZNOS SREDSTAVA PO GRLU u kn	IZNOS PRIHVATLJIVOG TROŠKA u kn	ČLANAK 8. ODLUKE (40 GODINA)	IZNOS POTPORE SUKLADNO ODLUCI 2018.
48.	Opg Stjepan Adamović		2		500,00	1.000,00	0,00	1.000,00
49.	Opg Milan Kabić		20		500,00	10.000,00	0,00	10.000,00
50.	Opg Miško Šklempa		6		500,00	3.000,00	0,00	3.000,00
51.	Opg Vjekoslav Posarić		4		500,00	2.000,00	0,00	2.000,00
52.	Opg Ivica Benčec		2		500,00	1.000,00	0,00	1.000,00
53.	Opg Ivan Kolarić		3		500,00	1.500,00	0,00	1.500,00
54.	Opg Mirjana Kolarić		11		500,00	5.500,00	0,00	5.500,00
55.	Opg Branko Benčec		1		500,00	500,00	0,00	500,00
56.	Opg Snježana Ratkajec		5		500,00	2.500,00	0,00	2.500,00
57.	Opg Ana Mravunac		3		500,00	1.500,00	0,00	1.500,00
58.	Opg Monika Brodarić			4	500,00	2.000,00	0,00	2.000,00
59.	Opg Šaha Musić			2	500,00	1.000,00	0,00	1.000,00
60.	Opg Marijan Kadić			4	500,00	2.000,00	0,00	2.000,00
61.	Opg Ivan Ilić			1	500,00	500,00	0,00	500,00
62.	Opg Željko Spahić			1	500,00	500,00	0,00	500,00
		62	86	190		137.480,00	0,00	137.480,00

Predsjednica Županijske skupštine
Ivanka Roksandić, prof., v.r.

POTPORA POLJOPRIVREDI I RURALNOM RAZVOJU NA PODRUČJU SISAČKO-MOSLAVAČKE ŽUPANIJE ZA RAZDOBLJE OD 2016.-2020. GODINE U 2018. GODINI

LISTA ZA ISPLATU POTICAJA

8. POTICAJI ZA KAPITALNA ULAGANJA U PROIZVODNJI POVRČA, JAGODA, CVIJEĆA, LJEKOVITOG BILJA, VOĆA TE VINARSTVA, STOČARSTVA (UKLJUČUJUĆI I PČELARSKU PROIZVODNJU)

8.1. PROIZVODNJA POVRČA, CVIJEĆA, JAGODA I LJEKOVITOG BILJA

REDNI BROJ	NAZIV KORISNIKA POTICAJA	VRSTA PROIZVODNJE ZA KOJU SE VRŠE ULAGANJA	NAZIV KUPLJENE ROBE	IZNOS PRIHVATLJIVOG TROŠKA U kn (bez PDV-a)	ČLANAK 28. do 30% od ukupne vrijednosti računatizvršenog ulaganja, a najviše do 40.000,00 kn	ČLANAK 8. ODLUKE (40 GOD.)	IZNOS POTPORE SUKLADNO ODLUCI 2018. u kn
1.	OPG MILAN JANKOVIĆ	Povrčarstvo	Preša za hladno prešano ulje	28.000,00	8.400,00	0,00	8.400,00
2.	OPG IVA VESELIĆ	Povrčarstvo	rashladni kontejner	47.925,00	14.377,00	2.875,50	17.253,00
3.	OPG VIKTORIJA IVAN	Povrčarstvo	Mini sušara	14.000,00	4.200,00	0,00	4.200,00
4.	OPG MIJO FOFIĆ	Jagode	PP posude	6.048,00	1.814,40	0,00	1.814,00
5.	MEDIUM MOSLAVINA j.d.o.o.	Povrčarstvo	Ulazni dio sortirne linije brushers, rollers, pool, corner	150.000,00	40.000,00	0,00	40.000,00
6.	A.Z.K. Plus d.o.o.	Povrčarstvo	Regal za skladište	133.950,00	40.000,00	0,00	40.000,00
7.	AGRO FERRUM d.o.o.	Povrčarstvo	Sortirna linija	302.000,00	40.000,00	0,00	40.000,00
UKUPNO				681.923,00	148.791,90	2.875,50	151.667,40

Predsjednica Županijske skupštine
Ivanka Roksandić, prof., v.r.

POTPORA POLJOPRIVREDI I RURALNOM RAZVOJU NA PODRUČJU SISAČKO-MOSLAVAČKE ŽUPANIJE
ZA RAZDOBLJE OD 2016.-2020. GODINE U 2018. GODINI

LISTA ZA ISPLATU POTICAJA

8. POTICAJI ZA KAPITALNA ULAGANJA U PROIZVODNJI POVRĆA, JAGODA, CVIJEĆA, LJEKOVITOG
BILJA, VOĆA TE VINARSTVA, STOČARSTVA (UKLJUČUJUĆI I PČELARSKU PROIZVODNJU)

8.2. PROIZVODNJA VOĆA

REDNI BROJ	NAZIV KORISNIKA POTICAJA	VRSTA PRO- IZVODNJE ZA KOJU SE VRŠE ULA- GANJA	NAZIV KUPLJENE ROBE	IZNOS PRI- HVATLJIVOG TROŠKA u kn (bez PDV-a)	ČLANAK 28. do 30% od ukupne vrijed- nosti računa - izvršenog ulaganja, a najviše do 40.000,00 kn	ČLANAK 8. ODLU- KE (40 GOD.)	IZNOS POTPORE SUKLADNO ODLUCI 2018. u kn
1.	OPG TIHOMIR LONČAREVIĆ	Voćarstvo	Mlin za voće, posu- da inox i dr.	5.960,70	1.788,21	0,00	1.788,21
2.	OPG RENATA SEDIĆ	Voćarstvo	Hidraulična preša, pasterizator za sokove	15.000,00	4.500,00	0,00	4.500,00
3.	OPG KOVAČIĆ DARKO	Voćarstvo	Pasterizator elek- trični, Električni mlin za voće	9.549,00	2.864,70	0,00	2.864,70
4.	OPG KATICA MIHALIĆ	Voćarstvo	Bojanje zidova, postava keramike, ugradnje el. instala- cija, limenog pokro- va, lim inox, pasirka za voće i povrće	57.420,42	17.226,13	0,00	17.226,13
5.	OPG IVICA ARAMBAŠIĆ	Voćarstvo	Kotao za rakiju, bačva	6.071,92	1.821,58	364,32	2.185,90
6.	OPG JOSO KEZIĆ	Voćarstvo	Izrada i ugradnja stolarije	16.539,89	4.961,97	0,00	4.961,97
7.	OPG PLEIĆ TAMARA	Voćarstvo	Paletni sanduci	150.000,00	40.000,00	0,00	40.000,00
8.	MOSLAVAČKO VINOGORJE j.d.o.o.	Voćarstvo	Stroj za pakiranje Flow Pack	148.000,00	40.000,00	0,00	40.000,00
9.	FRUCTUS d.o.o.	Voćarstvo	Umotavalica paleta	130.000,00	39.000,00	0,00	39.000,00
10.	OPG MARIJAN MIKŠA	Voćarstvo	Preša hidro	11.061,00	3.318,30	0,00	3.318,30
UKUPNO				549.602,93	155.480,88	364,32	155.845,21

Predsjednica Županijske skupštine
Ivanka Rokandić, prof., v.r.

POTPORA POLJOPRIVREDI I RURALNOM RAZVOJU NA PODRUČJU SISAČKO-MOSLAVAČKE ŽUPANIJE
ZA RAZDOBLJE OD 2016.-2020. GODINE U 2018. GODINI

LISTA ZA ISPLATU POTICAJA

8. POTICAJI ZA KAPITALNA ULAGANJA U PROIZVODNJI POVRĆA, JAGODA, CVIJEĆA, LJEKOVITOG
BILJA, VOĆA TE VINARSTVA, STOČARSTVA (UKLJUČUJUĆI I PČELARSKU PROIZVODNJU)

8.3. PODRUČJE VINARSTVA

REDNI BROJ	NAZIV KORISNIKA POTICAJA	VRSTA PRO- IZVODNJE ZA KOJU SE VRŠE ULA- GANJA	NAZIV KUPLJENE ROBE	IZNOS PRI- HVATLJIVOG TROŠKA u kn (bez PDV-a)	ČLANAK 28. do 30% od ukupne vrijednosti raču- na - izvršenog ulaganja, a najvi- še do 40.000,00 kn	ČLANAK 8. ODLU- KE (40 GOD.)	IZNOS POTPORE SUKLADNO ODLUCI 2018. u kn
1.	OPG NATAŠA ĐOZO	Vinarstvo	Inox tankovi	54.080,00	16.224,00	0,00	16.224,00
2.	OPG SELAK DRAGAN	Vinarstvo	Inox bačva, fil- teri, materijal za uređenje podruma	6.183,30	1.854,99	0,00	1.854,99

REDNI BROJ	NAZIV KORISNIKA POTICAJA	VRSTA PROIZVODNJE ZA KOJU SE VRŠE ULAGANJA	NAZIV KUPLJENE ROBE	IZNOS PRIHVATLJIVOG TROŠKA u kn (bez PDV-a)	ČLANAK 28. do 30% od ukupne vrijednosti računa - izvršenog ulaganja, a najviše do 40.000,00 kn	ČLANAK 8. ODLUKE (40 GOD.)	IZNOS POTPORE SUKLADNO ODLUCI 2018. u kn
3.	OPG BELOŠEVIĆ ZVONKO	Vinarstvo	Inox posuda i rover filter	5.509,92	1.652,98	0,00	1.652,98
4.	OPG NIKOLA PETKOVIĆ	Vinarstvo	Ulaganje u vinariju i opremu	65.568,94	19.670,68	0,00	19.670,68
5.	ABUNDAN d.o.o.	Vinarstvo	Paletni sanduci	134.400,00	40.000,00	0,00	40.000,00
6.	VINARIJA TRDENIĆ d.o.o.	Vinarstvo	Građevinski radovi	189.000,00	40.000,00	0,00	40.000,00
7.	OPG SILVIO ŠATOVIĆ	Vinarstvo	Izgradnja/adaptacija/opremanje kušaonice/vinotočja	207.215,95	40.000,00	0,00	40.000,00
UKUPNO				661.958,11	159.402,65	0,00	159.402,65

Predsjednica Županijske skupštine
Ivanka Roksandić, prof., v.r.

POTPORA POLJOPRIVREDI I RURALNOM RAZVOJU NA PODRUČJU SISAČKO-MOSLAVAČKE ŽUPANIJE ZA RAZDOBLJE OD 2016.-2020. GODINE U 2018. GODINI

LISTA ZA ISPLATU POTICAJA

8. POTICAJI ZA KAPITALNA ULAGANJA U PROIZVODNJI POVRĆA, JAGODA, CVIJEĆA, LJEKOVITOG BILJA, VOĆA TE VINARSTVA, STOČARSTVA (UKLJUČUJUĆI I PČELARSKU PROIZVODNJU)

8.4. PODRUČJE STOČARSTVA

REDNI BROJ	NAZIV KORISNIKA POTICAJA	VRSTA PROIZVODNJE ZA KOJU SE VRŠE ULAGANJA	NAZIV KUPLJENE ROBE	IZNOS PRIHVATLJIVOG TROŠKA u kn (bez PDV-a)	ČLANAK 28. do 30% od ukupne vrijednosti računa - izvršenog ulaganja, a najviše do 40.000,00 kn	ČLANAK 8. ODLUKE (40 GOD.)	IZNOS POTPORE SUKLADNO ODLUCI 2018. u kn
1.	OPG STJEPAN ŠUNTIĆ	Mljekarstvo	Muzni sistem Westfalia	13.250,00	3.975,00	0,00	3.975,00
2.	POLJOPRIVREDNO TRGOVAČKI OBRT »VEDRAN«, VI. IRENA PERKOVIĆ	Sirarstvo	Radni stol i perilica suđa za siranu	11.962,88	3.588,86	0,00	3.588,86
3.	OPG EVA ĐURIĆ	Pčelarstvo	Materijal za uređenje, pčelarska oprema	10.157,52	3.047,26	0,00	3.047,26
UKUPNO				35.370,40	10.611,12	0,00	10.611,12

Predsjednica Županijske skupštine
Ivanka Roksandić, prof., v.r.

105.

Na temelju članka 10. stavka 3. Zakona o financiranju političkih aktivnosti, izborne promidžbe i referendumata (»Narodne novine«, broj 29/19) i članka 28. Statuta Sisačko-moslavačke županije (»Službeni glasnik Sisačko-moslavačke županije«, broj 11/09, 5/10, 2/11, 3/13 i 5/18), Županijska skupština Sisačko-moslavačke županije, na 16. sjednici održanoj 28. studenoga 2019. godine, donijela je

ODLUKU **o raspoređivanju sredstava za financiranje političkih stranaka koje imaju vijećnike u Županijskoj skupštini Sisačko-moslavačke županije za 2020. godinu**

Članak 1.

Ovom se Odlukom raspoređuju sredstva za financiranje političkih stranaka koje imaju vijećnike u

Županijskoj skupštini Sisačko-moslavačke županije (u daljnjem tekstu: Županijska skupština) iz Proračuna Sisačko-moslavačke županije za 2020. godinu.

Članak 2.

Izrazi u ovoj Odluci koji imaju rodno značenje odnose se jednako na muški i ženski rod.

Članak 3.

Sredstva iz članka 1. ove Odluke raspoređuju se na način da se utvrdi jednak iznos sredstava za svakog vijećnika tako da pojedinoj političkoj stranci koja je bila predlagatelj liste pripadaju sredstava razmjerna broju njenih vijećnika u Županijskoj skupštini prema konačnim rezultatima izbora.

Ako je sa zajedničke liste koju su predložile dvije ili više političkih stranaka, prema konačnim rezultatima izbora izabran vijećnik Županijske skupštine koji nije član niti jedne od političkih stranaka koje su predložile zajedničku listu, sredstva za tog vijećnika raspoređuju se političkim strankama koje su predložile zajedničku listu sukladno njihovom sporazumu, a ako sporazum

nije zaključen, razmjerno broju osvojenih vijećničkih mjesta.

Članak 4.

Za svakog vijećnika u Županijskoj skupštini utvrđuje se tromjesečni iznos od 1.800,00 kuna.

Svaki izabrani vijećnik podzastupljenog spola ima pravo na uvećanu naknadu u visini od 10% iznosa predviđenog za svakog vijećnika.

Članak 5.

Sredstva iz članka 1. osiguravaju se u Proračunu Sisačko-moslavačke županije za 2020. godinu - Razdjel 017 Stručna služba za poslove Skupštine i opće poslove, Aktivnost A100004 Političke stranke u iznosu od 310.000,00 kn.

Sredstva se tromjesečno doznačuju na žiro-račune pojedine političke stranke.

Članak 6.

Sukladno članku 3. stavku 1. ove Odluke sredstva iz Proračuna Sisačko-moslavačke županije političkim strankama raspoređuju se kako sljede:

RED. BROJ	POLITIČKA STRANKA	BROJ VIJEĆNIKA	BROJ VIJEĆNICA	UKUPNO VIJEĆNIKA/CA	TROMJESEČNO	UKUPNO GODIŠNJE
1.	HDZ	8	4	12	22.320,00	89.280,00
2.	SDP	3	2	5	9.360,00	37.440,00
3.	MOST	3	1	4	7.380,00	29.520,00
4.	HSP-AS	2	0	2	3.600,00	14.400,00
5.	HSLŠ	2	0	2	3.600,00	14.400,00
6.	REFORMISTI	2	0	2	3.600,00	14.400,00
7.	HNS	1	1	2	3.780,00	15.120,00
8.	HSS	1	1	2	3.780,00	15.120,00
9.	SDSS	1	1	2	3.780,00	15.120,00
10.	HDRS	1	0	1	1.800,00	7.200,00
11.	SDAH	1	0	1	1.800,00	7.200,00
12.	STRANKA RADA I SOLIDARNOSTI	1	0	1	1.800,00	7.200,00
13.	DSU	1	0	1	1.800,00	7.200,00
14.	HSP	1	0	1	1.800,00	7.200,00
15.	HSU	1	0	1	1.800,00	7.200,00
16.	HKS	1	0	1	1.800,00	7.200,00
17.	SBH	1	0	1	1.800,00	7.200,00
		31	10	41	75.600,00	302.400,00

Sukladno članku 3. stavku 2. ove Odluke sredstva za jednog vijećnika u godišnjem iznosu od 7.200,00 kuna raspoređuju se političkim strankama koje su bile predlagatelj listi kako sljede:

Red. broj	POLITIČKA STRANKA	TROMJESEČNO	UKUPNO GODIŠNJE
1.	STRANKA RADA I SOLIDARNOSTI	450,00	1.800,00
2.	PROMIJENIMO HRVATSKU	450,00	1.800,00
3.	BLOK UMIROVLJENICI ZAJEDNO	450,00	1.800,00
4.	HRVATSKA DEMOKRATSKA REGIONALNA STRANKA	450,00	1.800,00
	U K U P N O	1.800,00	7.200,00

Članak 7.

Za provedbu ove Odluke zadužuju se Upravni odjel za proračun, financije, javnu nabavu i imovinu i Stručna služba za poslove Skupštine i opće poslove.

Članak 8.

Ova Odluka objavit će se u »Službenom glasniku Sisačko-moslavačke županije«, a stupa na snagu 1. siječnja 2020. godine.

SISAČKO-MOSLAVAČKA ŽUPANIJA
ŽUPANIJSKA SKUPŠTINA

KLASA: 400-02/19-01/06
URBROJ: 2176/01-01-19-4
Sisak, 28. studenoga 2019.

Predsjednica Županijske skupštine
Ivanka Roksandić, prof., v.r.

106.

Na temelju članka 35. i članka 48. stavka 2. Zakona o lokalnoj i područnoj (regionalnoj) samoupravi (»Narodne novine«, broj 33/01, 60/01 - vjerodostojno tumačenje, 129/05, 109/07, 125/08, 150/11, 144/12, 19/13 - pročišćeni tekst, 137/15 - ispravak i 123/17), članka 28. Statuta Sisačko-moslavačke županije (»Službeni glasnik Sisačko-moslavačke županije«, broj 11/09, 5/10, 2/11, 3/13 i 5/18), članka 60. Poslovnika Županijske skupštine Sisačko-moslavačke županije (»Službeni glasnik Sisačko-moslavačke županije«, broj 14/09, 5/10, 2/11, 3/13 i 29/18), a u vezi s člankom 67. Zakona o sustavu državne uprave (»Narodne novine«, broj 66/19), Županijska skupština Sisačko-moslavačke županije, na 16. sjednici održanoj 28. studenoga 2019. godine, donijela je

ODLUKU

o sklapanju sporazuma o preuzimanju državnih službenika i namještenika, pismohrane i druge dokumentacije te opreme i sredstava za rad Ureda državne uprave u Sisačko-moslavačkoj županiji

Članak 1.

Ovom Odlukom utvrđuje se da Sisačko-moslavačka županija (dalje u tekstu: Županija), sukladno članku 67. stavku 2. Zakona o sustavu državne uprave, razmjerno povjerenim poslovima, preuzima državne službenike, uključujući predstojnike, namještenike, pismohranu i drugu dokumentaciju te opremu i sredstva za rad Ureda državne uprave u Sisačko-moslavačkoj županiji (dalje u tekstu: Ured).

Članak 2.

Župan Sisačko-moslavačke županije Ivo Žinić ovlašćuje se za sklapanje sporazuma iz članka 1. ove Odluke.

Članak 3.

Sporazumu iz članka 2. ove Odluke prileže i čine njegov sastavni dio sljedeći prilozi:

- * Prilog 1. - Popis državnih službenika i namještenika Ureda koje preuzima Županija,
- * Prilog 2. - Popis poslovnih prostora koje koristi Ured,
- * Prilog 3. - Popis uredskog namještaja i opreme te ostale dugotrajne imovine (osim poslovnih prostora, zemljišta i službenih automobila),
- * Prilog 4. - Popis službenih automobila,
- * Prilog 5. - Popis aplikativnih rješenja,
- * Prilog 6. - Popis upravnih i neupravnih predmeta te druge dokumentacije,
- * Prilog 7. - Popis sklopljenih ugovora,
- * Prilog 8. - Financijska sredstva za trogodišnje razdoblje.

Članak 4.

Ova Odluka stupa na snagu prvog dana od dana objave u »Službenom glasniku Sisačko-moslavačke županije«.

SISAČKO-MOSLAVAČKA ŽUPANIJA
ŽUPANIJSKA SKUPŠTINA

KLASA: 023-01/19-01/77
URBROJ: 2176/01-01-19-3
Sisak, 28. studenoga 2019.

Predsjednica Županijske skupštine
Ivanka Roksandić, prof., v.r.

107.

Na temelju članka 28. točka 18. Statuta Sisačko-moslavačke županije (»Službeni glasnik Sisačko-moslavačke županije«, broj 11/09, 5/10, 2/11, 3/13 i 5/18) i članka 46. Poslovnika Županijske skupštine Sisačko-moslavačke županije (»Službeni glasnik Sisačko-moslavačke županije«, broj 14/09, 5/10, 2/11, 3/13 i 29/18), Županijska skupština Sisačko-moslavačke županije, na 16. sjednici, održanoj 28. studenoga 2019. godine, donijela je

RJEŠENJE

o razrješenju člana Povjerenstva za zaštitu prava pacijenata

I.

SINIŠA ROGULJA, razrješuje se dužnosti člana Povjerenstva za zaštitu prava pacijenata na osobni zahtjev.

II.

Ovo Rješenje stupa na snagu danom donošenja, a objavit će se u »Službenom glasniku Sisačko-moslavačke županije«.

SISAČKO-MOSLAVAČKA ŽUPANIJA
ŽUPANIJSKA SKUPŠTINA

KLASA: 080-09/19-01/59
URBROJ: 2176/01-01-19-4
Sisak, 28. studenoga 2019.

Predsjednica Županijske skupštine
Ivanka Roksandić, prof., v.r.

108.

Na temelju članka 32. Zakona o zaštiti prava pacijenata (»Narodne novine«, broj 169/04 i 37/08) i članka 46. Poslovnika Županijske skupštine Sisačko-moslavačke županije (»Službeni glasnik Sisačko-moslavačke županije«, broj 14/09, 5/10, 2/11, 3/13 i 29/18), Županijska skupština Sisačko-moslavačke županije, na 16. sjednici, održanoj 28. studenoga 2019. godine, donijela je

RJEŠENJE

o imenovanju članice Povjerenstva za zaštitu prava pacijenata

I.

SPOMENKA GRGURIĆ, imenuje se za članicu Povjerenstva za zaštitu prava pacijenata.

II.

Ovo Rješenje stupa na snagu danom donošenja, a objavit će se u »Službenom glasniku Sisačko-moslavačke županije«.

SISAČKO-MOSLAVAČKA ŽUPANIJA
ŽUPANIJSKA SKUPŠTINA

KLASA: 080-09/19-01/64
URBROJ: 2176/01-01-19-4
Sisak, 28. studenoga 2019.

Predsjednica Županijske skupštine
Ivanka Roksandić, prof., v.r.

AKTI ŽUPANA SISAČKO-MOSLAVAČKE ŽUPANIJE

135.

Na temelju članka 58. Zakona o ustanovama (»Narodne novine«, broj 76/93, 29/97, 47/99 i 35/08) i članka 44. Statuta Sisačko-moslavačke županije (»Službeni glasnik Sisačko-moslavačke županije«, broj 11/09, 5/10, 2/11, 3/13 i 5/18), župan Sisačko-moslavačke županije, donosi

ODLUKU

o davanju suglasnosti na Odluku Školskog odbora Osnovne škole Mladost Lekenik

I.

Daje se suglasnost na Odluku Školskog odbora Osnovne škole Mladost Lekenik, donesenu na 72. sjednici, održanoj dana 5. rujna 2019. godine, kojom Osnovna škola Mladost Lekenik daruje Općini Lekenik nekretninu, upisano u zemljišne knjige Općinskog suda u Sisku, Zemljišnoknjižni odjel Sisak, kao k.č.br. 2231/1, označeno kao livada, površine 1882 m² u k.o. Lekenik, zk.ul. 2209, u svrhu izgradnje Dječjeg vrtića, a koji projekt je od općeg javnog interesa za građane Općine Lekenik i Sisačko-moslavačke županije.

II.

Na temelju članka 12. Zakona o procjeni vrijednosti nekretnina, Procjeniteljsko povjerenstvo za tržište nekretnina za područje Sisačko-moslavačke županije izdalo je suglasnost KLASA: 940-06/19-01/37, URBROJ: 2176/01-08/16-19-2 od 11. lipnja 2019. godine, na procjembeni elaborat »Neizgrađeno građevinsko zemljište, k.č. 2231/1, k.o. Lekenik« s procijenjenom vrijednosti nekretnine u iznosu od 75.600,00 kuna.

III.

Zadužuje se ravnatelj Osnovne škole Mladost Lekenik za realizaciju Ugovora o darovanju za nekretninu iz točke I. ove Odluke.

IV.

Ova Odluka stupa na snagu danom donošenja, a objavit će se u »Službenom glasniku Sisačko-moslavačke županije«.

SISAČKO-MOSLAVAČKA ŽUPANIJA
ŽUPAN

KLASA: 946-01/19-01/03
URBROJ: 2176/01-02-19-6
Sisak, 16. listopada 2019.

Župan
Ivo Žinić, dipl.ing.arh., v.r.

136.

Na temelju članka 4. stavka 3. Zakona o službenicima i namještenicima u lokalnoj i područnoj (regionalnoj) samoupravi (»Narodne novine«, broj 86/08, 61/11 i 4/18), članka 44. stavka 1. točka 18. Statuta Sisačko-moslavačke županije (»Službeni glasnik Sisačko-moslavačke županije«, broj 11/09, 5/10, 2/11, 3/13 i 5/18), članka 14. stavka 2. i stavka 3. Odluke o ustrojstvu i djelokrugu upravnih tijela Sisačko-moslavačke županije (»Službeni glasnik Sisačko-moslavačke županije«, broj 30/15 i 29/18), na prijedlog privremene pročelnice Upravnog odjela za zdravstvo,

socijalnu skrb i hrvatske braniteljke Sisačko-moslavačke županije, te nakon savjetovanja sa sindikatом, župan Sisačko-moslavačke županije dana 31. listopada 2019. godine, donio je

P R A V I L N I K

o izmjeni Pravilnika o unutarnjem redu Upravnog odjela za zdravstvo, socijalnu skrb i hrvatske braniteljke Sisačko-moslavačke županije

Članak 1.

U Pravilniku o unutarnjem redu Upravnog odjela za zdravstvo, socijalnu skrb i hrvatske braniteljke Sisačko-moslavačke županije (»Službeni glasnik Sisačko-moslavačke županije«, broj 5/16, 14/16 i 25/18) u Sistematizaciji radnih mjesta, a koja je sastavni dio ovog Pravilnika:

- redni broj »5a« »viši referent za socijalnu skrb« mijenja se i glasi »viši referent za zdravstvo«.
- potkategorija »Viši referent za socijalnu skrb« mijenja se i glasi »Viši referent za zdravstvo«.

Članak 2.

Ovaj Pravilnik stupa na snagu danom donošenja, a objavit će se u »Službenom glasniku Sisačko-moslavačke županije«.

SISAČKO-MOSLAVAČKA ŽUPANIJA
ŽUPAN

KLASA: 022-04/19-01/12
URBROJ: 2176/01-02-19-6
Sisak, 31. listopada 2019.

Župan
Ivo Žinić, dipl.ing.arh., v.r.

R.br.	KATEGORIJA	POTKATEGORIJA	RAZINA	KLASIFIKACIJSKI RANG	Broj izvršitelja
5a	III	Viši referent za zdravstvo		9	1
VIŠI REFERENT ZA ZDRAVSTVO					
OSNOVNI PODACI O RADNOM MJESTU					
OPIS POSLOVA RADNOG MJESTA					
OPIS POSLOVA I ZADATAKA					
<p>Obavlja jednostavnije poslove koji zahtijevaju primjenu precizno utvrđenih postupaka, metoda rada i stručnih tehnika, obavlja financijsko tehničke poslove vezane uz izradu financijskih naloga, decentraliziranih sredstava, proračunskih sredstava te izrađuje financijska izvješća, obavlja raspisivanje i provedbu javnih natječaja za financiranje udruga civilnog društva iz djelokruga upravnog odjela, vodi propisane i druge evidencije te obavlja i druge poslove po nalogu pročelnika.</p>					
OPIS RAZINE STANDARDNIH MJERILA ZA KLASIFIKACIJU RADNIH MJESTA					
POTREBNO STRUČNO ZNANJE	Sveučilišni ili stručni prvostupnik društvene struke, najmanje jedna godina radnog iskustva na odgovarajućim poslovima, položen državni stručni ispit, poznavanje rada na računalu.				
SLOŽENOST POSLOVA	Stupanj složenosti poslova uključuje izričito određene poslove koji zahtijevaju primjenu jednostavnijih i precizno utvrđenih postupaka, metoda rada i stručnih tehnika.				
SAMOSTALNOST U RADU	Stupanj samostalnosti koji uključuje redovan nadzor nadređenog službenika, te njegove upute za rješavanje relativno složenih stručnih problema.				
STUPANJ SURADNJE S DRUGIM TIJELIMA I STUPANJ KOMUNIKACIJE SA STRANKAMA	Uključuje kontakte unutar upravnog odjela, a povremeno i izvan upravnog tijela, u prikupljanju ili razmjeni informacija.				
STUPANJ ODGOVORNOSTI I UTJECAJ NA DONOŠENJE ODLUKA	Uključuje odgovornost za materijalne resurse s kojima službenik radi, te ispravnu primjenu postupaka, metoda rada i stručnih tehnika.				

137.

Na temelju članka 84. Zakona o zdravstvenoj zaštiti (»Narodne novine«, broj 100/18), članka 54. Zakona o ustanovama (»Narodne novine«, broj 76/93, 29/97, 47/99 i 35/08) i članka 44. stavka 1. točka 26. Statuta Sisačko-moslavačke županije (»Službeni glasnik Sisačko-moslavačke županije«, broj 11/09, 5/10, 2/11, 3/13 i 5/18), župan Sisačko-moslavačke županije, donio je

O D L U K U**o davanju suglasnosti na Odluku Upravnog vijeća Zavoda za javno zdravstvo Sisačko-moslavačke županije****I.**

Daje se suglasnost na Odluku Upravnog vijeća Zavoda za javno zdravstvo Sisačko-moslavačke županije o I. izmjenama i dopunama Statuta Zavoda za javno zdravstvo Sisačko-moslavačke županije koju je Upravno vijeće Zavoda za javno zdravstvo Sisačko-moslavačke županije donijelo na svojoj 103. sjednici, održanoj dana 29. listopada 2019. godine.

II.

Ova Odluka stupa na snagu danom donošenja, a objavit će se u »Službenom glasniku Sisačko-moslavačke županije«.

SISAČKO-MOSLAVAČKA ŽUPANIJA
ŽUPAN

KLASA: 510-09/19-01/09
URBROJ: 2176/01-02-19-2
Sisak, 4. studenoga 2019.

Župan
Ivo Žinić, dipl.ing.arh., v.r.

138.

Na temelju članka 4. stavka 3. Zakona o službenicima i namještenicima u lokalnoj i područnoj (regionalnoj) samoupravi (»Narodne novine«, broj 86/08 i 61/11

- vjerodostojno tumačenje, 4/18), članka 44. stavka 1. točka 18. Statuta Sisačko-moslavačke županije (»Službeni glasnik Sisačko-moslavačke županije«, broj 11/09, 5/10, 2/11, 3/13 i 5/18), članka 14. Odluke o ustrojstvu i djelokrugu upravnih tijela Sisačko-moslavačke županije (»Službeni glasnik Sisačko-moslavačke županije«, broj 30/15 i 29/18), na prijedlog pročelnice Stručne službe za poslove Skupštine i opće poslove Sisačko-moslavačke županije te nakon savjetovanja sa sindikatom, župan Sisačko-moslavačke županije dana 7. studenoga 2019. godine, donio je

P R A V I L N I K**o izmjenama Pravilnika o unutarnjem redu Stručne službe za poslove Skupštine i opće poslove Sisačko-moslavačke županije****Članak 1.**

U Pravilniku o unutarnjem redu Stručne službe za poslove Skupštine i opće poslove (»Službeni glasnik Sisačko-moslavačke županije«, broj 5/16, 24/17 i 12/19) u Sistematizaciji radnih mjesta koja čini sastavni dio ovog Pravilnika:

- radno mjesto pod rednim brojem 3. »Savjetnik za pravne poslove« mijenja se i glasi: »Viši savjetnik za pravne poslove«,
- radno mjesto pod rednim brojem 4. briše se.

Članak 2.

Ovaj Pravilnik stupa na snagu danom donošenja, a objavit će se u »Službenom glasniku Sisačko-moslavačke županije«.

SISAČKO-MOSLAVAČKA ŽUPANIJA
ŽUPAN

KLASA: 022-04/19-01/13
URBROJ: 2176/01-02-19-6
Sisak, 7. studenoga 2019.

Župan
Ivo Žinić, dipl.ing.arh., v.r.

IZMJENA SISTEMATIZACIJE RADNIH MJESTA U STRUČNOJ SLUŽBI ZA POSLOVE SKUPŠTINE I OPĆE POSLOVE

R.br.	VIŠI SAVJETNIK ZA PRAVNE POSLOVE	Broj izvršitelja
3	OSNOVNI PODACI O RADNOM MJESTU	2
KATEGORIJA	POTKATEGORIJA	KLASIFIKACIJSKI RANG
	II	
	Viši savjetnik	
	OPIS POSLOVA RADNOG MJESTA	
	OPIS POSLOVA RADNOG MJESTA	
	OPIS POSLOVA I ZADATAKA	Približan postotak vremena potreban za obavljanje pojedinog posla
	Sudjeluje u izradi općih i drugih akata, strategija, programa i projekata iz djelokruga Stručne službe.	30%
	Obavlja pravne poslove izrade nacrti i prijedloga akata koje donosi župan i Skupština, te pruža pravnu pomoć upravnim i drugim tijelima u izradi akata iz njihove nadležnosti.	30%
	Proučava pitanja koja razmatraju tijela Županije ili su vezana za njihov rad i postupanje i daje stručno mišljenje službenicima.	20%
	Sudjeluje u pripremi sjednica Skupštine i njenih radnih tijela.	15%
	Obavlja druge poslove po nalogu pročelnika.	5%
	OPIS RAZINE STANDARDNIH MJERILA ZA KLASIFIKACIJU RADNIH MJESTA	
POTREBNO STRUČNO ZNANJE	Magistar pravne struke ili stručni specijalist pravne struke, najmanje četiri godine radnog iskustva na odgovarajućim poslovima, položen državni stručni ispit, znanje rada na osobnom računalu.	
SLOŽENOST POSLOVA	Stupanj složenosti posla koji uključuje izradu akata iz djelokruga Stručne službe, rješavanje najsloženijih upravnih i ostalih predmeta, sudjelovanje u izradi strategija i programa i vođenje projekata.	
SAMOSTALNOST U RADU	Stupanj samostalnosti koji uključuje povremeni nadzor, te opće i specifične upute pročelnika.	
STUPANJ SURADNJE S DRUGIM TIJELIMA I STUPANJ KOMUNIKACIJE SA STRANKAMA	Stupanj stručne komunikacije koji uključuje kontakte unutar i izvan Stručne službe u svrhu pružanja savjeta, prikupljanja i razmjene informacija te provedbu pojedinačnih odluka.	
STUPANJ ODGOVORNOSTI I UTJECAJ NA DONOŠENJE ODLUKA	Stupanj odgovornosti koji uključuje odgovornost za materijalne resurse s kojima radi, pravilnu primjenu propisanih postupaka i metoda rada te provedbu odluka iz djelokruga Stručne službe	

Župan
Ivo Žinić, dipl.ing.arh., v.r.

139.

Na temelju članka 58. Zakona o ustanovama (»Narodne novine«, broj 76/93, 29/97, 47/99 i 35/08), članka 3. i 4. Zakona o uređivanju imovinskopravnih odnosa u svrhu izgradnje infrastrukturnih građevina (»Narodne novine«, broj 80/11) i članka 44. Statuta Sisačko-moslavačke županije (»Službeni glasnik Sisačko-moslavačke županije«, broj 11/09, 5/10, 2/11, 3/13 i 5/18), župan Sisačko-moslavačke županije, donosi

ODLUKU**o davanju suglasnosti na Odluku Upravnog vijeća Opće bolnice »Dr. Ivo Pedišić« Sisak****I.**

Daje se suglasnost na Odluku Upravnog vijeća Opće bolnice »Dr. Ivo Pedišić« Sisak, donesenu na 75. sjednici, održanoj dana 16. listopada 2019. godine, kojom se daje suglasnost za prijenos prava vlasništva bez naknade Gradu Sisku za nekretninu upisanu u zk.ul. 4595, k.o. Sisak Stari, k.č.br. 1734/3, dvorište od 180 m², u svrhu izgradnje autobusnog stajališta u okviru rekonstrukcije ulice Nikole Tesle u Sisku. Autobusno stajalište nalazit će se ispred Odjela za fizikalnu medicinu i rehabilitaciju i Odjela za dermatologiju i venerologiju Opće bolnice »Dr. Ivo Pedišić« Sisak, što predstavlja javni interes, jer će usluge prijevoza koristiti stanovnici Grada Siska i Sisačko-moslavačke županije.

II.

Ovlašćuje se ravnatelj Opće bolnice »Dr. Ivo Pedišić« Sisak za provođenje svih radnji vezano za prijenos vlasništva iz točke I. ove Odluke.

III.

Ova Odluka stupa na snagu danom donošenja, a objavit će se u »Službenom glasniku Sisačko-moslavačke županije«.

SISAČKO-MOSLAVAČKA ŽUPANIJA
ŽUPAN

KLASA: 940-01/19-01/08
URBROJ: 2176/01-02-19-4
Sisak, 8. studenoga 2019.

Župan
Ivo Žinić, dipl.ing.arh., v.r.

140.

Na temelju članka 84. Zakona o zdravstvenoj zaštiti (»Narodne novine«, broj 100/18), članka 54. Zakona o ustanovama (»Narodne novine«, broj 76/93, 29/97, 47/99 i 35/08) i članka 44. stavak 1. točka 26. Statuta Sisačko-moslavačke županije (»Službeni glasnik Sisačko-moslavačke županije«, broj 11/09, 5/10, 2/11, 3/13 i 5/18), župan Sisačko-moslavačke županije, donio je

ODLUKU**o davanju suglasnosti na Odluku Upravnog vijeća Doma zdravlja Petrinja****I.**

Daje se suglasnost na Odluku Upravnog vijeća Doma zdravlja Petrinja o usvajanju Statuta Doma zdravlja Petrinja koju je Upravno vijeće Doma zdravlja Petrinja donijelo na svojoj 44. sjednici, održanoj dana 29. listopada 2019. godine.

II.

Ova Odluka stupa na snagu danom donošenja, a objavit će se u »Službenom glasniku Sisačko-moslavačke županije«.

SISAČKO-MOSLAVAČKA ŽUPANIJA
ŽUPAN

KLASA: 510-09/19-01/10
URBROJ: 2176/01-02-19-2
Sisak, 12. studenoga 2019.

Župan
Ivo Žinić, dipl.ing.arh., v.r.

141.

Na temelju članka 44. Statuta Sisačko-moslavačke županije (»Službeni glasnik Sisačko-moslavačke županije«, broj 11/09, 5/10, 2/11, 3/13 i 5/18), župan Sisačko-moslavačke županije, donio je

ODLUKU**o davanju suglasnosti na Odluku Upravnog vijeća Opće bolnice »Dr. Ivo Pedišić« Sisak****I.**

Daje se suglasnost na Odluku Upravnog vijeća Opće bolnice »Dr. Ivo Pedišić« Sisak, Ulica J. J. Strossmayera 59, Sisak, URBROJ: 2176-125-01-7684-2-1/19, koju je Upravno vijeće Opće bolnice »Dr. Ivo Pedišić« Sisak donijelo na svojoj 76. sjednici održanoj dana 5. studenoga 2019. godine, kojom se ovlašćuje ravnatelj za provođenje postupka javne nabave i sklapanje ugovora za predmete nabave iz Plana nabave za 2019. godinu - VI. rebalans, za financiranje nabave jednog endostupa za gastroenterološku endoskopiju u vrijednosti 1.000.000,00 kuna s PDV-om.

II.

Ova Odluka stupa na snagu danom donošenja, a objavit će se u »Službenom glasniku Sisačko-moslavačke županije«.

SISAČKO-MOSLAVAČKA ŽUPANIJA
ŽUPAN

KLASA: 510-05/19-01/10
URBROJ: 2176/01-02-19-2
Sisak, 12. studenoga 2019.

Župan
Ivo Žinić, dipl.ing.arh., v.r.

142.

Na temelju članka 119. i članka 121. Zakona o odgoju i obrazovanju u osnovnoj i srednjoj školi («Narodne novine», broj 87/08, 86/09, 92/10, 105/10, 90/11, 5/12, 16/12, 86/12, 126/12, 94/13, 152/14, 7/17 i 68/18), Odluke o davanju ovlaštenja županu Sisačko-moslavačke županije («Službeni glasnik Sisačko-moslavačke županije», broj 17/09) i članka 44. Statuta Sisačko-moslavačke županije («Službeni glasnik Sisačko-moslavačke županije», broj 11/09, 5/10, 2/11, 3/13 i 5/18), župan Sisačko-moslavačke županije donosi

RJEŠENJE

o razrješenju i imenovanju člana Školskog odbora Osnovne škole Braća Radić, Martinska Ves

I.

Ivanu Kuraberu, prestaje mandat člana Školskog odbora Osnovne škole Braća Radić, Martinska Ves zbog smrti.

II.

Domagoj Sremić, kao predstavnik osnivača imenuje se za člana Školskog odbora Osnovne škole Braća Radić, Martinska Ves.

III.

Mandat članu Školskog odbora iz točke II. ovog Rješenja traje do isteka mandata članovima Školskog odbora imenovanih Rješenjem o razrješenju i imenovanju članova Školskog odbora Osnovne škole Braća Radić, Martinska Ves, KLASA: 602-01/17-01/34, URBROJ: 2176/01-02-17-11 od 24. svibnja 2017. godine.

IV.

Ovo Rješenje stupa na snagu danom donošenja, a objavit će se u »Službenom glasniku Sisačko-moslavačke županije«.

SISAČKO-MOSLAVAČKA ŽUPANIJA
ŽUPAN

KLASA: 602-01/17-01/34
URBROJ: 2176/01-02-19-20
Sisak, 13. studenoga 2019.

Župan
Ivo Žinić, dipl.ing.arh., v.r.

143.

Na temelju članka 48. Zakona o lokalnoj i područnoj (regionalnoj) samoupravi («Narodne novine», broj 33/01, 60/01, 129/05, 109/07, 125/08, 36/09, 150/11, 144/12, 19/13, 137/15, 123/17 i 123/17) i članka 44. Statuta Sisačko-moslavačke županije («Službeni glasnik Sisačko-moslavačke županije», broj 11/09, 5/10, 2/11, 3/13 i 5/18), župan Sisačko-moslavačke županije donosi

ODLUKU

o davanju na raspolaganje poslovnog prostora u vlasništvu Sisačko-moslavačke županije »Gradskim ljekarnama Sisak«

I.

Sisačko-moslavačka županija je vlasnik nekretnine upisane u zemljišnim knjigama kod Općinskog suda u Sisku, katastarska općina Novi Sisak, zemljišno knjižni uložak 5257, broj katastarske čestice 1824/2, na adresi Sisak, Braće Kavurića bb.

II.

Nekretnina iz točke I. ove Odluke dodjeljuje se na korištenje »Gradskim ljekarnama Sisak« - ustanovi u vlasništvu Sisačko-moslavačke županije, bez naknade, a u svrhu obavljanja ljekarničke djelatnosti.

III.

Ovlašćuje se ravnatelj »Gradskih ljekarni Sisak« za poduzimanje svih radnji vezanih uz davanje u zakup poslovnog prostora iz točke I. ove Odluke.

IV.

Ova Odluka stupa na snagu danom donošenja i objavit će se u »Službenom glasniku Sisačko-moslavačke županije«.

SISAČKO-MOSLAVAČKA ŽUPANIJA
ŽUPAN

KLASA: 510-11/19-01/03
URBROJ: 2176/01-02-19-2
Sisak, 22. studenoga 2019.

Župan
Ivo Žinić, dipl.ing.arh., v.r.

144.

Na temelju članka 44. Statuta Sisačko-moslavačke županije («Službeni glasnik Sisačko-moslavačke županije», broj 11/09, 5/10, 2/11, 3/13 i 5/18), župan Sisačko-moslavačke županije, donio je

ODLUKU

o davanju suglasnosti na Odluku Upravnog vijeća Opće bolnice »Dr. Ivo Pedišić« Sisak

I.

Daje se suglasnost na Odluku Upravnog vijeća Opće bolnice »Dr. Ivo Pedišić« Sisak, Ulica J.J. Strossmayera 59, Sisak, URBROJ: 2176-125-01-8175-9/19, koju je Upravno vijeće Opće bolnice »Dr. Ivo Pedišić« Sisak donijelo na svojoj 77. sjednici održanoj dana 21. studenoga 2019. godine, kojom se dozvoljava ravnatelju da sa tvrtkom Johnson&Johnson S.E. d.o.o. zaključi i potpiše Ugovor o privremenoj uporabi Br. JJ-02-19-0613 - aparata za sterilizaciju plazmom.

II.

Ova Odluka stupa na snagu danom donošenja, a objavit će se u »Službenom glasniku Sisačko-moslavačke županije«.

SISAČKO-MOSLAVAČKA ŽUPANIJA
ŽUPAN

KLASA: 510-05/19-01/11
URBROJ: 2176/01-02-19-2
Sisak, 26. studenoga 2019.

Župan
Ivo Žinić, dipl.ing.arh., v.r.

145.

Na temelju članka 48. Zakona o lokalnoj i područnoj (regionalnoj) samoupravi (»Narodne novine«, broj 33/01, 60/01, 129/05, 109/07, 125/08, 36/09, 150/11, 144/12, 19/13, 137/15, 123/17 i 123/17), članka 30. i članka 103. stavka 2. Zakona o zdravstvenoj zaštiti (»Narodne novine«, broj 100/18) i članka 44. Statuta Sisačko-moslavačke županije (»Službeni glasnik Sisačko-

ko-moslavačke županije«, broj 11/09, 5/10, 2/11, 3/13 i 5/18), župan Sisačko-moslavačke županije donosi

ODLUKU**o davanju na raspolaganje poslovnog prostora u vlasništvu Sisačko-moslavačke županije Domu zdravlja Kutina**

I.

Sisačko-moslavačka županija je vlasnik nekretnine upisane u zemljišnim knjigama kod Općinskog suda u Kutini, katastarska općina Lipovljani, zemljišno knjižni uložak 2621, broj katastarskih čestica 906/1, 906/2 i 906/3, na adresi Lipovljani, Ante Starčevića 28, ukupne površine 80,75 m².

II.

Nekretnina iz točke I. ove Odluke dodjeljuje se na korištenje Domu zdravlja Kutina - ustanovi u vlasništvu Sisačko-moslavačke županije, bez naknade, a u svrhu obavljanja ljekarničke djelatnosti.

III.

Ova Odluka stupa na snagu danom donošenja i objavit će se u »Službenom glasniku Sisačko-moslavačke županije«.

SISAČKO-MOSLAVAČKA ŽUPANIJA
ŽUPAN

KLASA: 510-03/19-01/31
URBROJ: 2176/01-02-19-2
Sisak, 27. studenoga 2019.

Župan
Ivo Žinić, dipl.ing.arh., v.r.

AKTI UPRAVNOG ODJELA ZA GOSPODARSTVO, POLJOPRIVREDU I RURALNI RAZVOJ

10.

Na temelju članka 101. stavka 5. Zakona o poljoprivrednom zemljištu (»Narodne novine«, broj 20/18, 115/18 i 98/19) i članka 19. Odluke o ustrojstvu i djelokrugu upravnih tijela Sisačko-moslavačke županije (»Službeni glasnik Sisačko-moslavačke županije«, broj 30/15 i 29/18) privremeni pročelnik Upravnog odjela za gospodarstvo, poljoprivredu i ruralni razvoj Sisačko-moslavačke županije donio je

ODLUKU**o donošenju Programa raspolaganja poljoprivrednim zemljištem u vlasništvu Republike Hrvatske za Općinu Dvor**

Članak 1.

Donosi se Program raspolaganja poljoprivrednim zemljištem u vlasništvu Republike Hrvatske za Općinu Dvor.

Članak 2.

Program raspolaganja poljoprivrednim zemljištem u vlasništvu Republike Hrvatske za Općinu Dvor nalazi se u prilogu ove Odluke i njezin je sastavni dio.

Članak 3.

Stupanjem na snagu ove Odluke prestaje vrijediti Odluka o donošenju Programa raspolaganja poljoprivrednim zemljištem u vlasništvu Republike Hrvatske za Općinu Dvor (»Službeni glasnik Sisačko-moslavačke županije«, broj 3/19).

Članak 4.

Ova Odluka stupa na snagu prvog dana od dana donošenja, a objavit će se u »Službenom glasniku Sisačko-moslavačke županije«.

SISAČKO-MOSLAVAČKA ŽUPANIJA
UPRAVNI ODJEL ZA GOSPODARSTVO,
POLJOPRIVREDU I RURALNI RAZVOJ

KLASA: 320-02/18-01/22
URBROJ: 2176/01-05-2-19-38
Sisak, 19. studenoga 2019.

Privremeni pročelnik
Marijan Belošević, dipl. oec., v.r.

ŽUPANIJA: SISAČKO-MOSLAVAČKA

PROGRAM

raspolaganja poljoprivrednim zemljištem u vlasništvu Republike Hrvatske za Općinu Dvor

SADRŽAJ PROGRAMA

1. Ukupna površina poljoprivrednog zemljišta u vlasništvu države na području Općine Dvor, iznosi: 648,3701 ha
2. Podaci o dosadašnjem raspolaganju

T-1 Prikaz dosadašnjeg raspolaganja po svim oblicima - površina u ha

R.br.	OBLIK RASPOLAGANJA (skraćeni naziv iz ugovora)	Ukupan broj ugovora	Ukupna površina po ugovorima
1.	Privremeno korištenje	2	46,5233 ha
2.	Zakup	10	119,6006 ha
	UKUPNO:	12	166,1239 ha

3. Sumarni pregled površina poljoprivrednog zemljišta u vlasništvu države prema oblicima raspolaganja.

T-2 Prikaz ukupnih površina po oblicima raspolaganja

OBLIK RASPOLAGANJA	Površina u ha	NAPOMENA (minirano, višegodišnji nasadi i sustavi odvodnje i navodnjavanja)
površine određene za povrat	32,1721	-
površine određene za prodaju - jednokratno, maksimalno do 25%	0	-
površine određene za zakup	616,1980	16,3314 je MSP
površine određene za zakup za ribnjake	0	-
površine određene za zakup zajedničkih pašnjaka	0	-
površine određene za ostale namjene - jednokratno, maksimalno do 5%	0	-

MAKSIMALNA POVRŠINA ZA ZAKUP iznosi: 25 ha.

NAPOMENA/OBRAZLOŽENJE (određene specifičnosti za područje jedinice lokalne samouprave):

Dio ovog Programa su i katastarske čestice koje se nalaze unutar javnog vodnog dobra, te katastarske čestice koje sukladno važećoj prostorno-planskoj dokumentaciji imaju oznake I, I3, K, R, V i N, a koje se sve trenutno nalaze pod nekim od oblika raspolaganja. Katastarske čestice (kčbr. 289/1, 286/1, 287/1, 288/1 i 10/1 sve u k.o. Dvor) koje imaju navedene oznake na važećoj prostornoj-planskoj dokumentaciji trenutno se nalaze pod ugovorom o zakupu trajanja do 12. 11. 2064. godine. Sve navedene katastarske čestice ne nalaze se u PRILOGU 1, ali su površinom obračunate u tablici T-1 Prikaz dosadašnjeg raspolaganja po svim oblicima - površina u ha.

DETALJNA RAZRADA PROGRAMA RASPOLAGANJA POLJOPRIVREDNIM ZEMLJIŠTEM U VLASNIŠTVU REPUBLIKE HRVATSKE ZA OPĆINU DVOR

1. ZEMLJOPISNİ PODACI O OPĆINI DVOR

Općina Dvor prostire se na površini od 505,69 km² i sastoji se od 64 naselja: BANSKO VRPOLJE, BUINJA, BUINJSKI RIJEČANI, ČAVLOVICA, ĆORE, DIVUŠA, DONJA ORAOVICA, DONJA STUPNICA, DONJI DOBRETIN, DONJI JAVORANJ, DONJI ŽIROVAC, DRAŠKOVAC, DVOR, GAGE, GLAVIČANI, GOLUBOVAC DIVUŠKI, GORIČKA, GORNJA ORAOVICA, GORNJA STUPNICA, GORNJI DOBRETIN, GORNJI JAVORANJ, GORNJI ŽIROVAC, GRABOVICA, GRMUŠANI, GVOZDANSKO, HRTIĆ, JAVNICA, JAVORNIK, JOVAC, KEPČIJE, KOBILJAK, KOMORA, KOSNA, KOTARANI, KOZIBROD, KULJANI, LOTINE, LJESKOVAC, LJUBINA, MAJĐAN, MATIJEVIĆI, OSTOJICI, PAUKOVAC, PEDALJ, ROGULJE, RUDEŽI, RUJEVAC, SOČANICA, STANIĆ POLJE, STRUGA BANSKA, ŠAKANLIJE, ŠEGESTIN, ŠVRAKARICA, TRGOVI, UDETIN, UNČANI, VANIČI, VOLINJA, ZAKOPA, ZAMLAČA, ZRIN, ZRINSKA DRAGA, ZRINSKI BRĐANI I ZUT, prikazanih na slici 1.

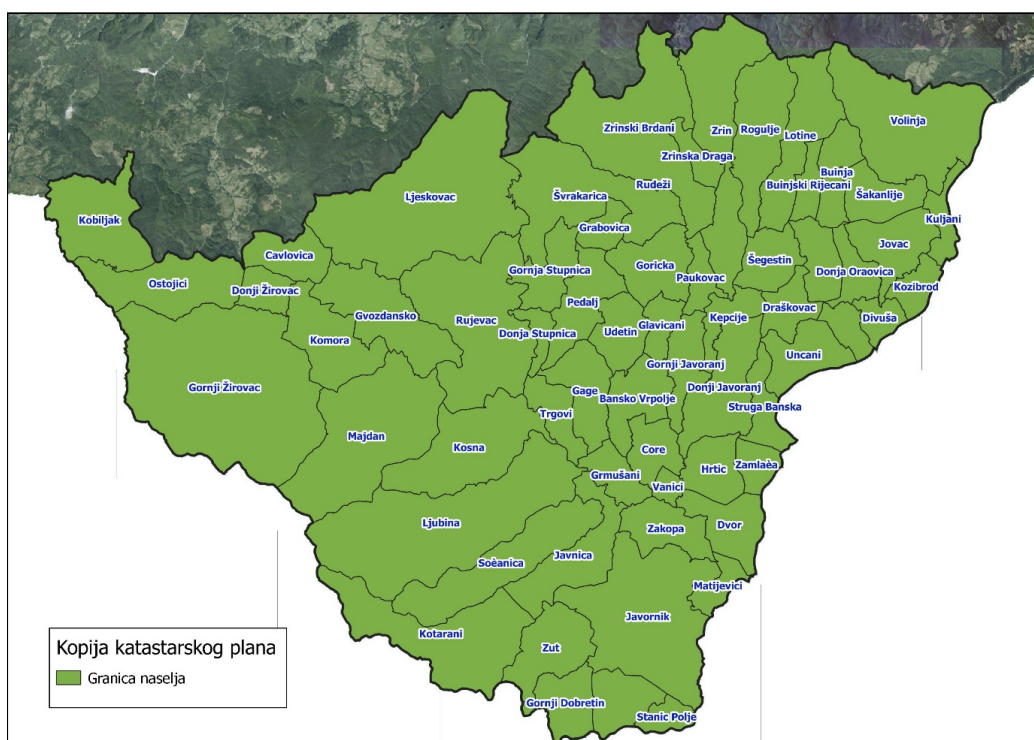

Slika 1: Naselja Općine Dvor, Izvor: Državna geodetska uprava - obrada autora

2. GOSPODARENJE POLJOPRIVREDNIM ZEMLJIŠTEM U VLASNIŠTVU REPUBLIKE HRVATSKE ZA OPĆINU DVOR

Sukladno Zakonu o poljoprivrednom zemljištu («Narodne novine», broj 20/18, u daljnjem tekstu: Zakon) poljoprivredno zemljište je dobro od interesa za Republiku Hrvatsku i ima njezinu osobitu zaštitu. Poljoprivrednim zemljištem u smislu ovoga Zakona smatraju se poljoprivredne površine koje su po načinu uporabe u katastru opisane kao: oranice, vrtovi, livade, pašnjaci, voćnjaci, maslinici, vinogradi, ribnjaci, trstici i močvare kao i drugo zemljište koje se može privesti poljoprivrednoj proizvodnji.

Poljoprivredno zemljište mora se održavati pogodnim za poljoprivrednu proizvodnju. Pod održavanjem poljoprivrednog zemljišta pogodnim za poljoprivrednu proizvodnju smatra se sprječavanje njegove zakorovljenosti i obrastanja višegodišnjim raslinjem, kao i smanjenje njegove plodnosti.

Raspolaganje poljoprivrednim zemljištem u vlasništvu države u smislu ovoga Zakona predstavlja: zakup i zakup za ribnjake, zakup zajedničkih pašnjaka, privremeno korištenje, zamjena, prodaja, prodaja izravnom pogodbom, davanje na korištenje izravnom pogodbom, razvrgnuće suvlasničke zajednice, osnivanje prava građenja i osnivanje prava služnosti.

Osnovna načela raspolaganja državnim poljoprivrednim zemljištem na području Općine Dvor su:

- Državno poljoprivredno zemljište mora biti u funkciji poljoprivredne proizvodnje uzimajući u obzir tradicijsku proizvodnju ovog kraja i specifičnosti pojedinih poljoprivrednih površina definiranih ovim Programom,
- Općina Dvor sve slobodne površine državnog poljoprivrednog zemljišta odrediti će za zakup i povrat,

- Prilikom davanja u zakup državnog poljoprivrednog zemljišta poštivati će se odredbe članka 36. Zakona i odluke Općine o maksimalnoj površini koja se može dati u zakup pojedinoj pravnoj ili fizičkoj osobi na području Općine Dvor koja je sastavni dio ovog Programa,
- Prilikom davanja na privremeno korištenje državnog poljoprivrednog zemljišta poštivat će se odredbe članka 57. Zakona,
- Promjena namjene poljoprivrednog zemljišta u nepoljoprivredne svrhe provoditi će se u skladu s dokumentima prostornog uređenja,
- Preko općinskih službi i nadležnih institucija provodit će se stalni nadzor i poduzimati mjere za nepoštivanje preuzetih obveza za one koji raspolažu državnim poljoprivrednim zemljištem.

3. UKUPNA POVRŠINA POLJOPRIVREDNOG ZEMLJIŠTA U VLASNIŠTVU REPUBLIKE HRVATSKE

Prema službeno dostavljenim podacima Državne geodetske uprave ukupna površina poljoprivrednog zemljišta u vlasništvu Republike Hrvatske, koje je u katastarskom operatu nadležnog Područnog ureda za katastar Sisak, upisana kao poljoprivredno zemljište sukladno ovom Zakonu, iznosi 648,3701 ha.

Popis svih katastarskih čestica poljoprivrednog zemljišta u vlasništvu RH za Općinu Dvor nalazi se u PRILOGU 1.

Kopija katastarskog plana sa prikazom svih katastarskih čestica poljoprivrednog zemljišta u vlasništvu RH sa podlogom digitalne ortofoto karte Općine Dvor izrađena je prema službeno dostavljenim podacima Državne geodetske uprave za potrebe izrade Programa i nalazi se u PRILOGU KKP-1 dok je njen umanjeni prikaz vidljiv na slici 2.

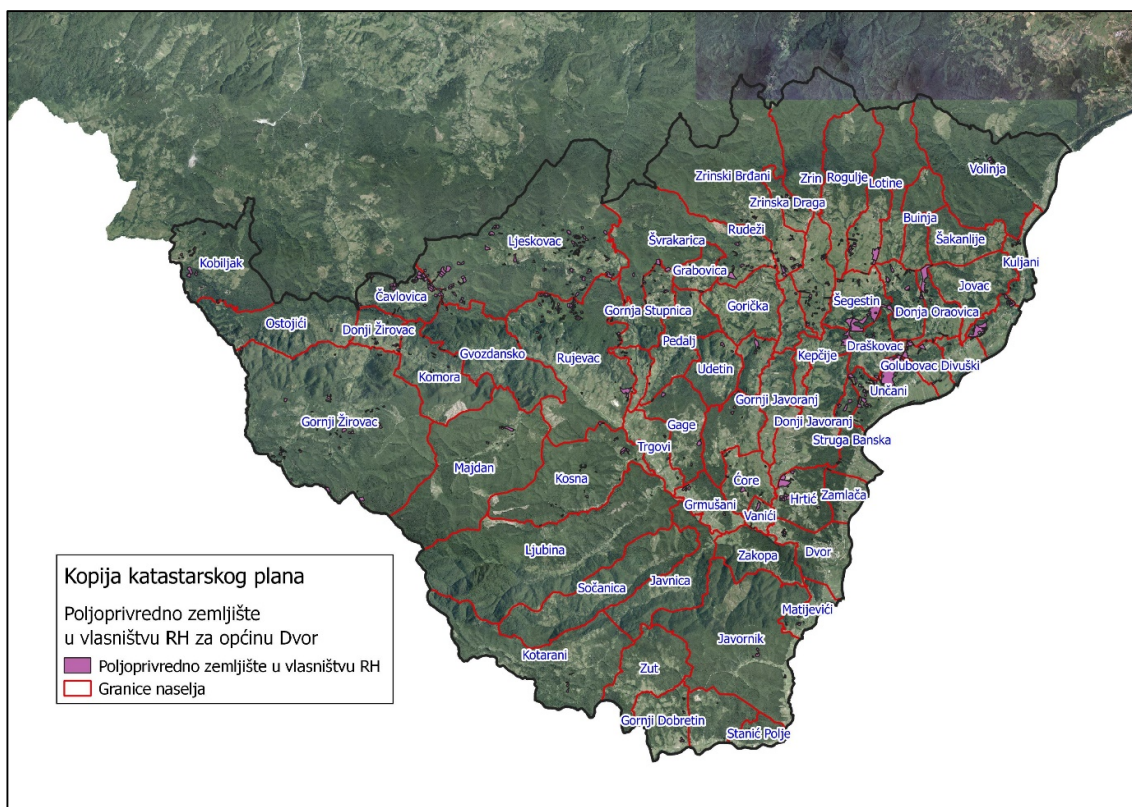

Slika 2: Državno poljoprivredno zemljište na području Općine Dvor

Izvor: Državna geodetska uprava, obrada autora

Na području Općine Dvor postoje područja koja se nalaze u području ekološke mreže (Natura 2000), slika 3. Popis katastarskih čestica poljoprivrednog zemljišta u vlasništvu RH po katastarskim općinama koje se nalaze u području Nature 2000, za koje je potrebno provesti postupak ocjene prihvatljivosti Programa za ekološku mrežu sukladno članku 29. stavku 13. Zakona, nalaze se u PRILOGU 2.

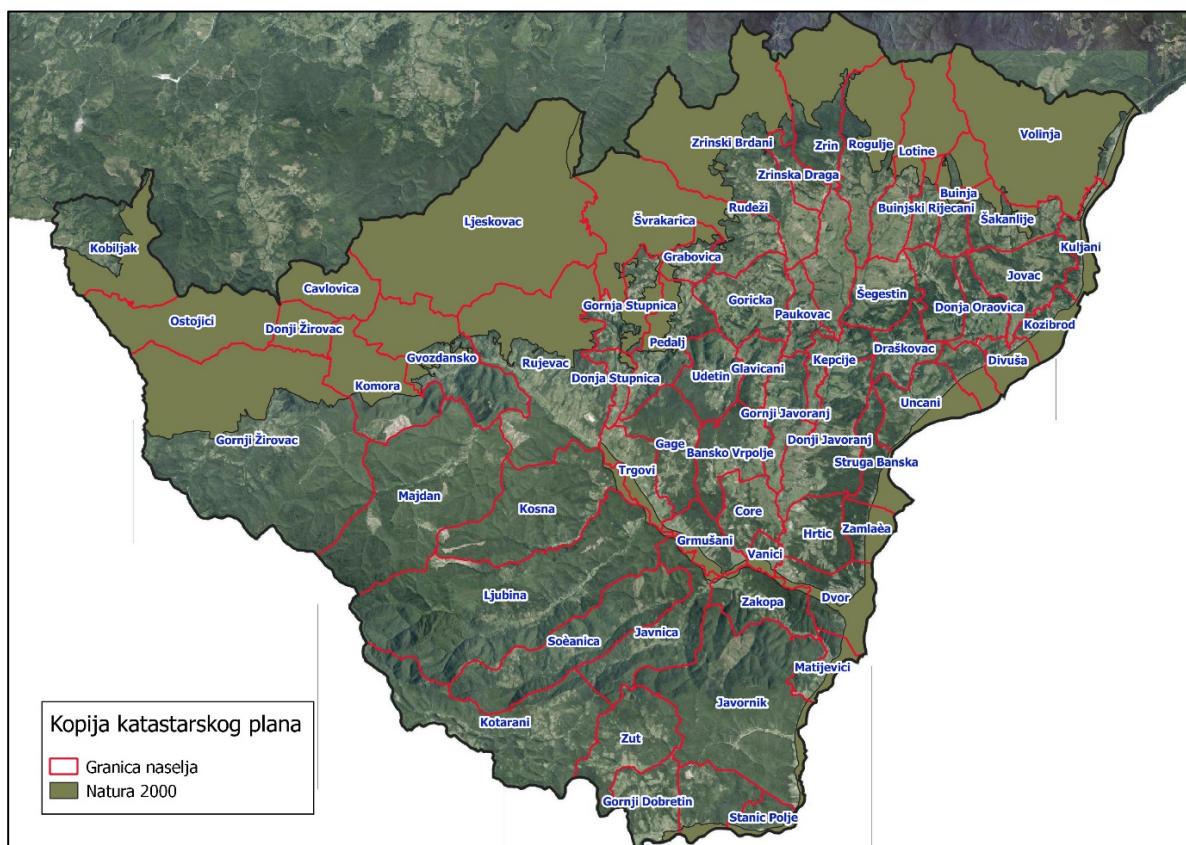

Slika 3: Zaštićena područja (Natura 2000), Izvor: Hrvatska agencija za okoliš i prirodu
- Bio portal - obrada autora

4. PODACI O DOSADAŠNJEM RASPOLAGANJU POLJOPRIVREDNIM ZEMLJIŠTEM U VLASNIŠTVU DRŽAVE

Poljoprivrednim zemljište u vlasništvu Republike Hrvatske na području Općine Dvor raspolaže se temeljem sljedećih oblika raspolaganja prikazanih u tablici T-3.

T-3 Prikaz dosadašnjeg raspolaganja poljoprivrednim zemljištem u vlasništvu RH

R.br.	OBLIK RASPOLAGANJA (skraćeni naziv iz ugovora)	Ukupan broj ugovora	Ukupna površina po ugovorima
1.	Privremeno korištenje	2	46,5233 ha
2.	Zakup	10	119,6006 ha
	UKUPNO:	12	166,1239 ha

Kopija katastarskog plana sa prikazom svih katastarskih čestica poljoprivrednog zemljišta u vlasništvu RH koje su pod jednim od oblika raspolaganja, sa podlogom digitalne ortofoto karte Općine Dvor izrađena je prema službeno dostavljenim podacima Državne geodetske uprave, podataka Općine Dvor i Ministarstva poljoprivrede za potrebe izrade Programa i nalazi se u PRILOGU KKP-2 dok je njen umanjeni prikaz vidljiv na slici 4.

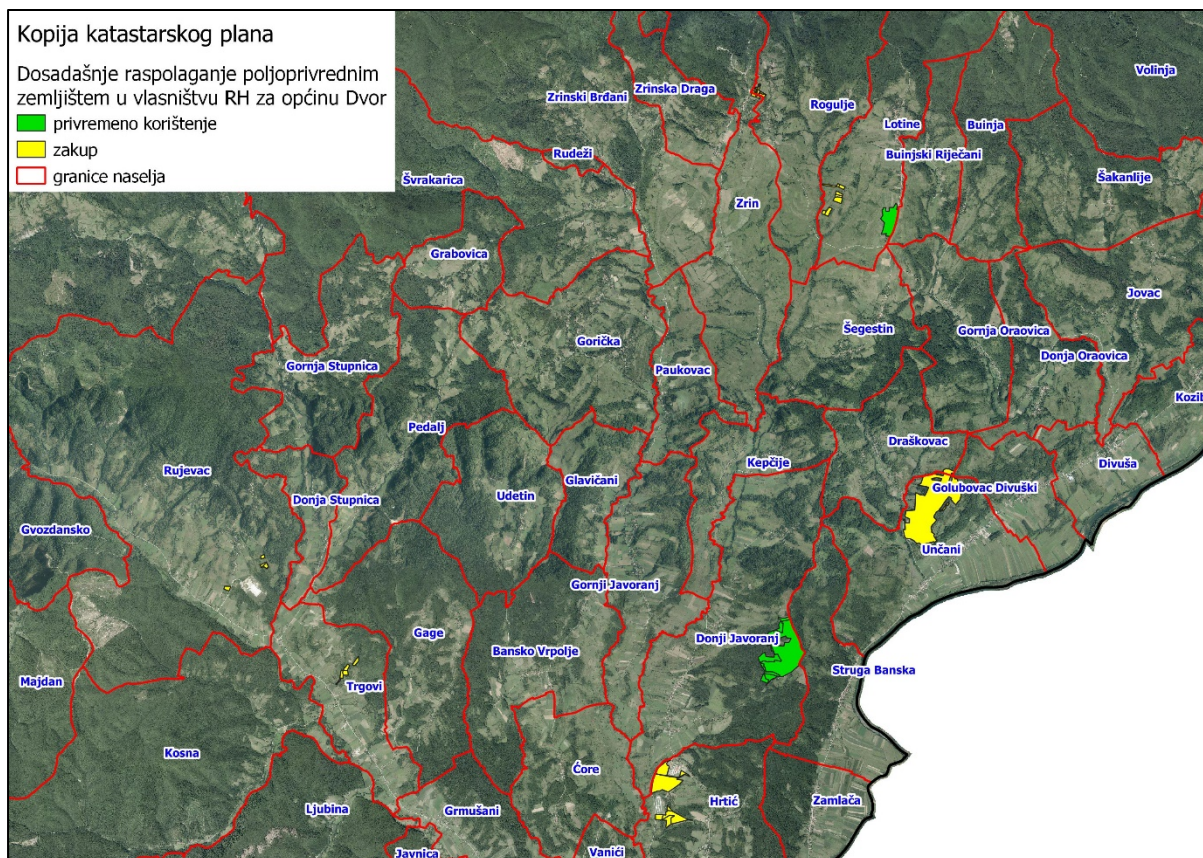

Slika 4: Prikaz dosadašnjeg raspolaganja poljoprivrednim zemljištem u vlasništvu RH

Izvor: Državna geodetska uprava, Općina Dvor, Ministarstvo poljoprivrede - obrada autora

5. POVRŠINE ODREĐENE ZA ZAKUP

Maksimalna površina koja se na području Općine Dvor može dati u zakup pojedinoj fizičkoj ili pravnoj osobi iznosi 25 ha.

Na području Općine Dvor za zakup poljoprivrednog zemljišta određeno je 616,1980 kako je prikazano na slici 5.

Kopija katastarskog plana sa prikazom svih katastarskih čestica poljoprivrednog zemljišta u vlasništvu RH koje su određene za davanje u zakup, sa podlogom digitalne ortofoto karte Općine Dvor izrađena je prema službeno dostavljenim podacima Državne geodetske uprave, podataka Općine Dvor i Ministarstva poljoprivrede za potrebe izrade Programa i nalazi se u PRILOGU KKP-3 dok je njen umanjeni prikaz vidljiv na slici 5.

Popis svih katastarskih čestica poljoprivrednog zemljišta u vlasništvu RH određenih za davanje u zakup nalazi se u PRILOGU 1.

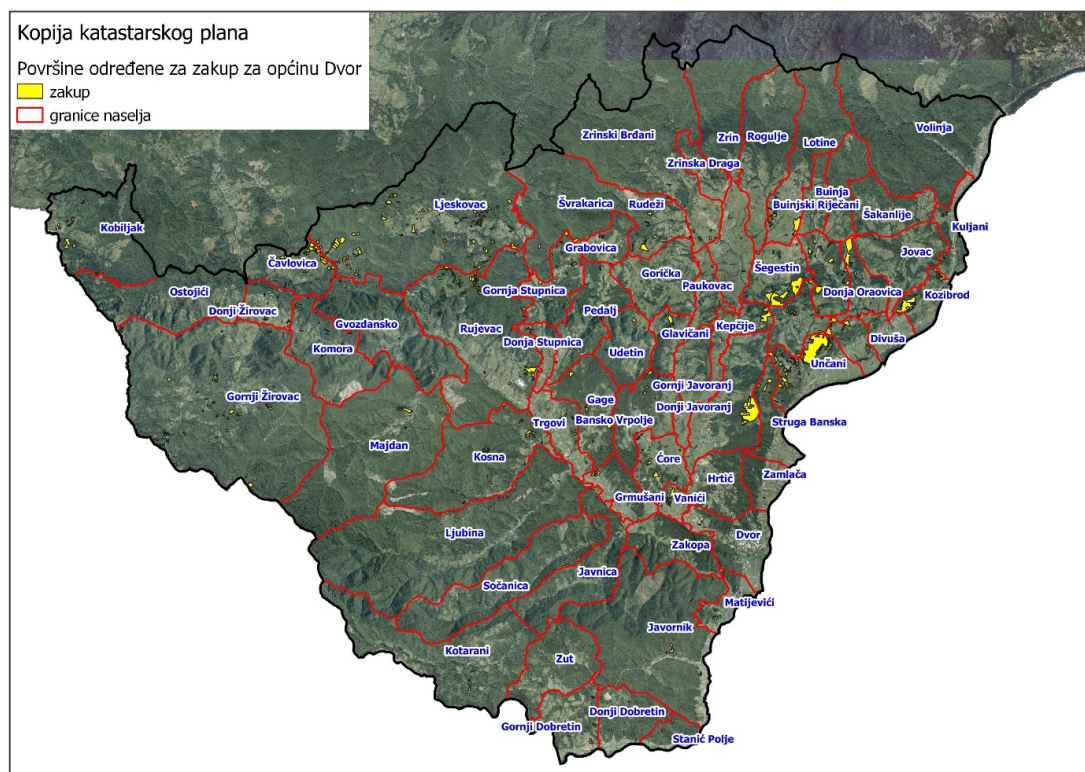

Slika 5: Površine određene za davanje u zakup

Izvor: Državna geodetska uprava, Općina Dvor - obrada autora

Od sveukupne navedene površine 504,6916 hektara nije pod niti jednim oblikom raspolaganja kako je prikazano po katastarskim općinama u tablici 4 i na slici 6.

Tablica 4: Poljoprivredno zemljište određeno za zakup koje nije pod niti jednim oblikom raspolaganja prema katastarskim općinama

Katastarska općina	Površina (ha)
BRĐANI	1,8761
BUINJA	0,2046
ČAVLOVICA	28,6922
ČORE	12,7592
DIVUŠA	0,9197
DOBRETIN	2,4730
DRAGA	2,0656
DRAŠKOVAC	6,6666
DVOR	2,0382
GAGE	6,7454
GLAVIČANI	5,6547
GOLUBOVAC	16,0207
GORIČKA	0,5273
GRABOVICA	2,4952
GRMUŠANI	4,0086
GVOZDANSKO	0,4240
JAVNICA	2,2091
JAVORANJ	11,6187
JAVORNIK	1,2624
KOBILJAK	12,5598
KOMORA	6,0797
KOSNA	8,9964
KOZIBROD	27,1360

Katastarska općina	Površina (ha)
KULJANI	2,0015
LJESKOVAC	73,9372
LJUBINA	0,0601
LOTINE	6,9184
MAJDAN	2,2391
MATIJEVIĆI	2,5565
ORAOVICA	49,3285
PEDALJ	0,4788
ROGULJE	1,1625
RUJEVAC	38,5394
ŠEGESTIN	47,7882
SOČANICA	0,5873
STANIĆ POLJE	0,7765
STRUGA	8,1748
STUPNICA	21,9612
ŠVRAKARICA	14,4645
UDETIN	2,8676
UNČANI	33,2305
VOLINJA	3,5621
VRPOLJE	3,3176
ZAKOPA	0,8251
ZAMLAČA	0,2025
ŽIROVAC	27,0144
ZRIN	0,4266
UKUPNO	504,6916

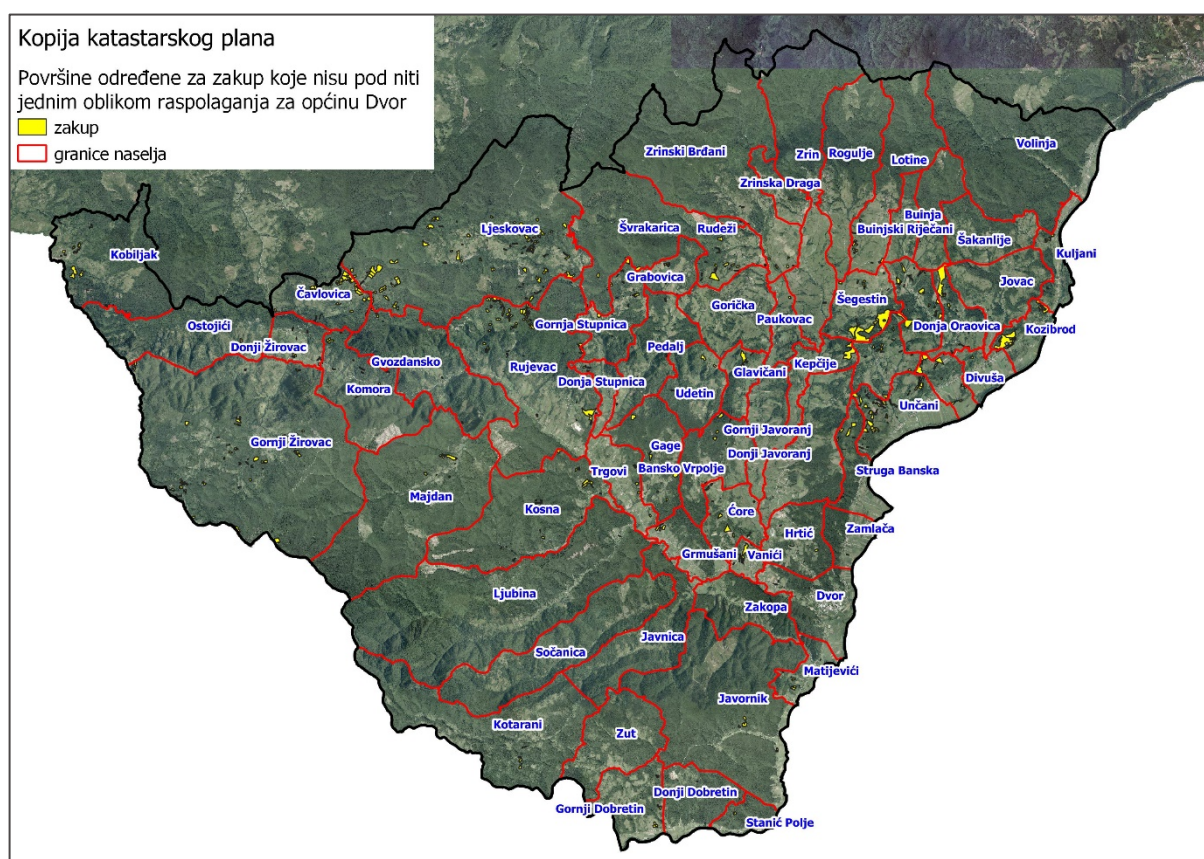

Slika 6: Površine određene za davanje u zakup koje nisu pod niti jednim oblikom raspolaganja
 Izvor: Državna geodetska uprava, Općina Dvor - obrada autora

6. POVRŠINE ODREĐENE ZA PRODAJU

Na području Općine Dvor ne postoje površine poljoprivrednog zemljišta u vlasništvu Republike Hrvatske određene za prodaju.

7. POVRŠINE ODREĐENE ZA POVROT

Ured državne uprave u Sisačko-moslavačkoj županiji očitovao se kako na području Općine Dvor postoje neriješeni zahtjevi za povrat imovine. U očitovanju je navedeno da je za potrebe povrata na području Općine Dvor potrebno osigurati 32 hektara poljoprivrednog zemljišta i to u:

- k.o. Zrin 24,6100 ha - na području k.o. Zrin ne postoji toliko poljoprivrednog zemljišta te je u k.o. Zrin predviđeno za povrat 14,6227 ha a kao zamjensko zemljište do ispunjenog uvjeta od 24,6100 ha, za povrat je predviđen dio katastarskih čestica u k.o. Brđani
- k.o. Rogulje - 3,5000 ha - za povrat je predviđeno 3,4822 ha u k.o. Rogulje
- k.o. Volinja - 1,0000 ha - za povrat je predviđeno 1,4518 ha u k.o. Volinja
- k.o. Kuljani - 1,0000 ha - za povrat je predviđeno 0,9571 ha u k.o. Kuljani
- k.o. Draga - 0,1000 ha - za povrat je predviđeno 0,1194 ha u k.o. Draga
- k.o. Brđani - 1,7700 ha - za povrat je predviđeno 11,5389 ha za k.o. Brđani od čega je dio za namiranje u k.o. Zrin.

Ured državne uprave očitovao se u odnosu na Općinu Dvor i popisom čestica u k.o. Zrin i k.o. Brđani koje je potrebno osigurati za povrat. Navedene čestice nisu državno poljoprivredno zemljište.

Popis svih katastarskih čestica poljoprivrednog zemljišta u vlasništvu RH određenih za povrat nalazi se u PRILOGU 1.

Kopija katastarskog plana sa prikazom svih katastarskih čestica poljoprivrednog zemljišta u vlasništvu RH koje su određene za povrat, sa podlogom digitalne ortofoto karte Općine Dvor izrađena je prema službeno dostavljenim podacima Državne geodetske uprave, podataka Općine Dvor i Ureda državne uprave za potrebe izrade Programa i nalazi se u PRILOGU KKP-4 dok je njen umanjeni prikaz vidljiv na slici 7.

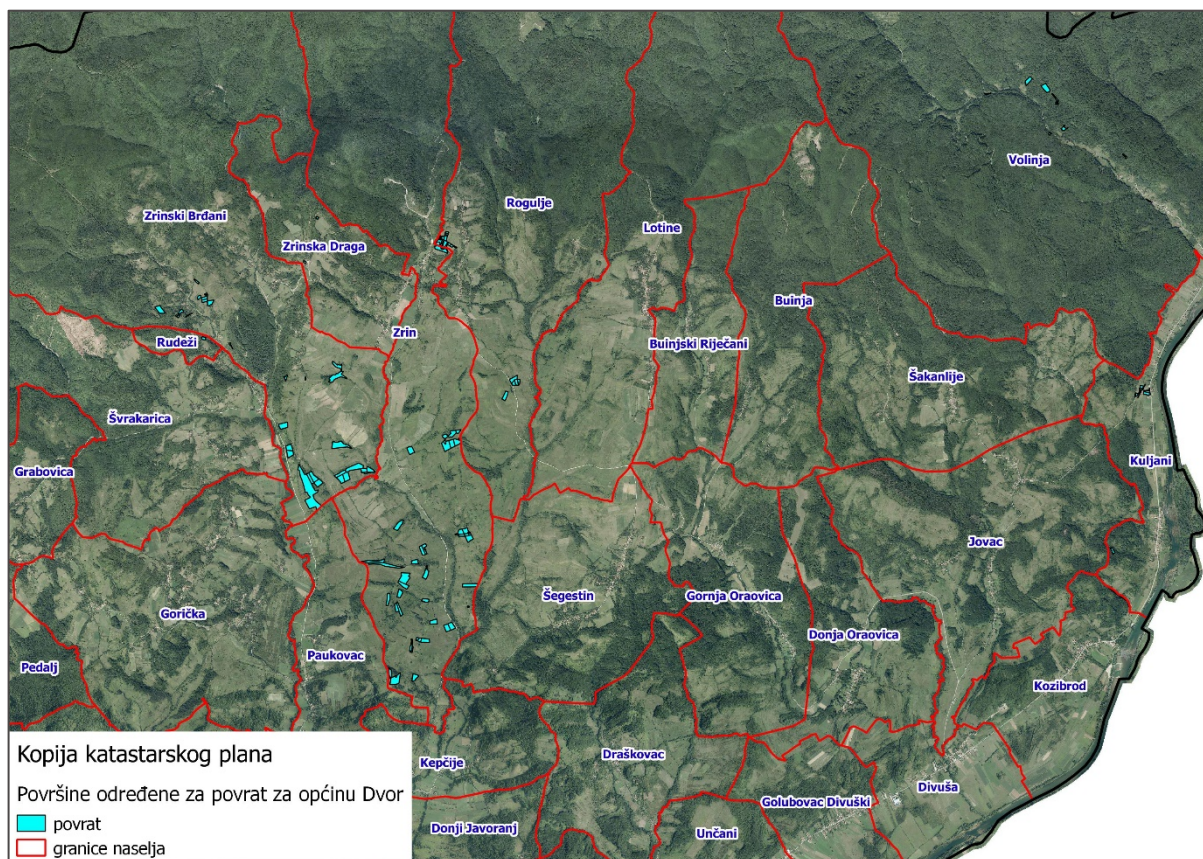

Slika 7: Površine određene za povrat

Izvor: Državna geodetska uprava, Općina Dvor - obrada autora

8. POVRŠINE ODREĐENE ZA ZAKUP ZA RIBNJAKE

Na području Općine Dvor ne postoje površine poljoprivrednog zemljišta u vlasništvu Republike Hrvatske određene za zakup za ribnjake.

9. POVRŠINE ODREĐENE ZA ZAKUP ZAJEDNIČKIH PAŠNJAKA

Na području Općine Dvor ne postoje površine poljoprivrednog zemljišta u vlasništvu Republike Hrvatske određene za zakup zajedničkih pašnjaka.

10. POVRŠINE ODREĐENE ZA OSTALE NAMJENE

Na području Općine Dvor ne postoje površine poljoprivrednog zemljišta u vlasništvu Republike Hrvatske određene za ostale nepoljoprivredne namjene.

PRILOZI:

1. Dokumentacija sukladno Pravilniku o dokumentaciji potrebnoj za donošenje Programa raspolaganja poljoprivrednim zemljištem u vlasništvu RH (»Narodne novine«, broj 27/18):

- Kopija katastarskog plana/očitovanje DGU o dostavljenim podacima,
- Zemljišnoknjižni izvadci, Posjedovni listovi,
- Uvjerenje Upravnog tijela županije, odnosno Grada Zagreba, nadležnog za prostorno uređenje nalaze li se predmetne čestice izvan granica građevinskog područja,
- Očitovanje Ureda državne uprave u županiji, odnosno Grada Zagreba o podnesenim zahtjevima za povrat oduzete imovine,
- Uvjerenje Hrvatskih šuma d.o.o.,
- Očitovanje Hrvatskih voda,
- Uvjerenje Upravnog tijela županije, odnosno Grada Zagreba, nadležnog za prostorno uređenje jesu li predmetne čestice u obuhvatu postojećeg i/ili planiranog sustava javnog navodnjavanja,
- Očitovanje Hrvatskog centra za razminiranje.

2. Popis priloga iz detaljne razrade Programa

1. PRILOG 1: Popis katastarskih čestica poljoprivrednog zemljišta u vlasništvu RH po katastarskim općinama i vrstama raspolaganja
2. PRILOG KKP-1: Kopija katastarskog plana - poljoprivredno zemljište u vlasništvu RH za Općinu Dvor
3. PRILOG 2: Popis katastarskih čestica unutar zaštićenog područja Natura 2000
4. PRILOG KKP-2: Kopija katastarskog plana - dosadašnje raspolaganje poljoprivrednim zemljištem u vlasništvu RH za Općinu Dvor
5. PRILOG KKP-3: Kopija katastarskog plana - površine određene za zakup za Općinu Dvor
6. PRILOG KKP-4: Kopija katastarskog plana - površine određene za povrat za Općinu Dvor
7. PRILOG KOPIJE KATASTARSKOG PLANA - PK u digitalnom obliku s označenim oblicima raspolaganja.

AKTI UPRAVNOG ODJELA ZA PROSTORNO UREĐENJE, GRADITELJSTVO I ZAŠTITU OKOLIŠA

1.

Upravni odjel za prostorno uređenje, graditeljstvo i zaštitu okoliša Sisačko-moslavačke županije, Sisak, temeljem članka 96. stavka 1. Zakona o općem upravnom postupku (»Narodne novine«, broj 47/09) u postupku izdavanja rješenja o izvedenom stanju pokrenutom po zahtjevu Ivice Dovranića iz Lijeve Luke, Lijeva Luka 134, Martinska Ves, donosi:

RJEŠENJE

Obustavlja se postupak povodom zahtjeva Ivice Dovranića iz Lijeve Luke, Lijeva Luka 134, Martinska Ves, za izdavanje rješenja o izvedenom stanju građevine na kčbr. 1056, k.o. Lijeva Luka.

Obrazloženje

Podnositelj Ivica Dovranić iz Lijeve Luke, Lijeve Luka 134, Martinska Ves, zatražio je podneskom od 28. 6. 2013. godine izdavanje rješenja o izvedenom stanju građevine na kčbr. 1056, k.o. Lijeve Luka.

Zahtjev je bio nepotpun pa je podnositelj zaključkom od 17. svibnja 2016. godine pozvan na dopunu propisanom dokumentacijom sukladno članku 11.-15. Zakona o postupanju s nezakonito izgrađenim zgradama.

Zaključak je vraćen pošiljatelju uz naznaku da je primatelj umro, koja činjenica je potvrđena uvidom u digitalne podatke matice umrlih.

Slijedom navedenog, sukladno odredbi članka 39. stavka 1. Zakona o općem upravnom postupku riješeno je kao u izreci.

Budući da nasljednici podnositelja nisu poznati ovom tijelu, ovo Rješenje će se, sukladno odredbi članka 39. stavka 2. Zakona o općem upravnom postupku objaviti u »Službenom glasniku Sisačko-moslavačke županije«.

Upravna pristojba prema Tarifnom broju 1. Uredbe o tarifi upravnih pristojbi (»Narodne novine«, broj 8/17 i 37/17) plaćena je u iznosu 70,00 kuna državnim bi-

ljezima emisije Republike Hrvatske, koji su zalijepljeni na podnesku i poništeni pečatom ovoga tijela.

UPUTA O PRAVNOM LIJEKU:

Protiv ovog Rješenja može se izjaviti žalba Ministarstvu graditeljstva i prostornoga uređenja u roku od 15 dana od dana primitka istog.

Žalba se predaje neposredno ili šalje poštom ovom Upravnom odjelu Sisačko-moslavačke županije, Sisak, a može se izjaviti i na zapisnik uz pristojbu prema Tar. br. 3. Uredbe o tarifi upravnih pristojbi (»Narodne novine«, broj 8/17 i 37/17) u iznosu od 35,00 Kn.

SISAČKO-MOSLAVAČKA ŽUPANIJA
UPRAVNI ODJEL ZA PROSTORNO UREĐENJE,
GRADITELJSTVO I ZAŠTITU OKOLIŠA

KLASA: UP/I-361-03/13-03/16456
URBROJ: 2176/01-08/02-19-6
Sisak, 30. listopada 2019.

Pročelnica
Blanka Bobetko-Majstorović, dipl. ing. biol., v.r.

AKTI UREDA DRŽAVNE UPRAVE U SISAČKO-MOSLAVAČKOJ ŽUPANIJI

11.

Temeljem članka 5. Pravilnika o jedinstvenim klasifikacijskim oznakama i brojčanim oznakama stvaralaca i primalaca akata (»Narodne novine«, broj 38/88 i 7/09) predstojnica Ureda državne uprave u Sisačko-moslavačkoj županiji donosi

DOPUNSKO RJEŠENJE **o utvrđivanju brojčanih oznaka** **stvaralaca i primalaca akata na području** **Sisačko-moslavačke županije**

Članak 1.

U Rješenju o utvrđivanju brojčanih oznaka stvaralaca i primalaca akata na području Sisačko-moslavačke županije za 2019. godinu, KLASA: 035-02/18-01/02,

URBROJ: 2176-01-01/01-18-11 od 21. prosinca 2018., dodaje se brojčana oznaka:

2176-152 Centar za rehabilitaciju Komarevo

Članak 2.

Ovo Dopunsko rješenje objavit će se u »Službenom glasniku Sisačko-moslavačke županije«.

URED DRŽAVNE UPRAVE
U SISAČKO-MOSLAVAČKOJ ŽUPANIJI
PREDSTOJNICA

KLASA: 035-02/19-01/04
URBROJ: 2176-01-01/01-19-2
Sisak, 13. studenoga 2019.

Predstojnica
Silvija Desić Basarić, mag.iur., v.r.

»**Službeni glasnik Sisačko-moslavačke županije**« službeno je glasilo Sisačko-moslavačke županije. Uredništvo: Sisak, Stjepana i Antuna Radića 36. Glavni i odgovorni urednik - Vesna Krnjaić, dip. iur., pročelnica Stručne službe za poslove Skupštine i opće poslove - telefon (044) 550-203, telefaks (044) 524-144. List izlazi prema potrebi. Pretplata za 2019. godinu iznosi 100,00 kuna + PDV i uplaćuje se na IBAN: HR9123400091110011107 »Glasila« d.o.o. Petrinja, D. Careka 2/1. Tehnički uređuje i tiska: »Glasila« d.o.o. Petrinja, D. Careka 2/1, tel: (044) 815-138, (044) 813-979, www.glasila.hr, e-mail: glasila@glasila.hr. Svi brojevi objavljeni su i na Internetu: www.glasila.hr.