

SLUŽBENI GLASNIK

SISAČKO-MOSLAVAČKE ŽUPANIJE

2020.

BROJ: 34

Sisak, 26. studenoga 2020.

GODINA XXVII

SADRŽAJ

AKTI ŽUPANIJSKE SKUPŠTINE SISAČKO-MOSLAVAČKE ŽUPANIJE

103.	III. Izmjene i dopune Proračuna Sisačko-moslavačke županije za 2020. godinu	1839	114.	Program javnih potreba u predškolskom odgoju Sisačko-moslavačke županije za 2021. godinu	2180
104.	Odluka o izmjenama Programa javnih potreba u školstvu Sisačko-moslavačke županije za 2020. godinu	1991	115.	Program javnih potreba u zdravstvu Sisačko-moslavačke županije za 2021. godinu	2181
105.	Odluka o izmjenama Programa javnih potreba u kulturi Sisačko-moslavačke županije za 2020. godinu	1992	116.	Program javnih potreba u socijalnoj skrbi Sisačko-moslavačke županije za 2021. godinu	2181
106.	Odluka o izmjeni Programa javnih potreba u športu Sisačko-moslavačke županije za 2020. godinu	1992	117.	Program javnih potreba za obavljanje redovite djelatnosti Hrvatske gorske službe spašavanja, Stanice Novska za 2021. godinu	2182
107.	Odluka o izmjenama Programa javnih potreba u sufinanciranju predškolskog odgoja Sisačko-moslavačke županije za 2020. godinu	1992	118.	Odluka o izvršavanju Proračuna Sisačko-moslavačke županije za 2021. godinu	2183
108.	Odluka o izmjenama Programa javnih potreba u socijalnoj skrbi Sisačko-moslavačke županije za 2020. godinu	1993	119.	Zaključak o davanju suglasnosti na I. izmjene i dopune Financijskog plana Županijske uprave za ceste Sisačko-moslavačke županije za 2020. godinu	2185
109.	Proračun Sisačko-moslavačke županije za 2021. godinu i projekcije za 2022. i 2023. godinu	1993	120.	Zaključak o davanju suglasnosti na Prijedlog Financijskog plana Županijske uprave za ceste Sisačko-moslavačke županije za 2021. godinu i Projekciju Plana za 2022. i 2023. godinu	2185
110.	Program javnih potreba u školstvu Sisačko-moslavačke županije za 2021. godinu	2179	121.	Zaključak o davanju pozitivnog mišljenja na Prijedlog Plana građenja, održavanja i zaštite županijskih i lokalnih cesta na području Sisačko-moslavačke županije za 2021. godinu	2186
111.	Program javnih potreba u kulturi Sisačko-moslavačke županije za 2021. godinu	2179	122.	Plan mjera za pokriće manjka i smanjenje obveza Sisačko-moslavačke županije	2186
112.	Program javnih potreba u sportu Sisačko-moslavačke županije za 2021. godinu	2180	123.	Odluka o kratkoročnom zaduženju Sisačko-moslavačke županije	2187
113.	Program javnih potreba u tehničkoj kulturi Sisačko-moslavačke županije za 2021. godinu	2180			

		AKTI ŽUPANA SISAČKO-MOSLAVAČKE ŽUPANIJE	
124.	Odluka o mjerilima i načinu korištenja vlastitih i ostalih prihoda proračunskih korisnika	2188	
125.	Odluka o raspoređivanju sredstava za financiranje političkih stranaka koje imaju vijećnike u Županijskoj skupštini Sisačko-moslavačke županije za 2021. godinu	2189	
126.	Odluka o utvrđivanju lista za poticanje razvoja poljoprivrede u Sisačko-moslavačkoj županiji za 2019. godinu	2190	
127.	Odluka o donošenju Plana poticanja razvoja poljoprivrede u Sisačko-moslavačkoj županiji za 2020. godinu	2228	
128.	Odluka o raspisivanju Javnog poziva za poticanje razvoja poljoprivrede u Sisačko-moslavačkoj županiji za 2020. godinu	2228	
129.	Operativni plan poticanja malog gospodarstva i turizma u Sisačko-moslavačkoj županiji tijekom 2021. godine	2228	
130.	Odluka o visini turističke pristojbe za područja općina i gradova u Sisačko-moslavačkoj županiji	2247	
131.	Odluka o produljenju važenja Plana razvoja socijalnih usluga Sisačko-moslavačke županije za razdoblje 2015. - 2020. godine	2250	
132.	Zaključak o prijedlogu potreba specijalističkog usavršavanja zdravstvenih radnika za razdoblje 2020. - 2024. godine u zdravstvenim ustanovama na području Sisačko-moslavačke županije	2250	
133.	Odluka o davanju suglasnosti za obavljanje zdravstvene njege u kući u novom prostoru Ustanovi za zdravstvenu njegu »Sestra Zlata«	2252	
134.	Odluka o osnivanju Savjeta za socijalnu skrb Sisačko-moslavačke županije	2253	
135.	Rješenje o razrješenju članova Savjeta za socijalnu skrb	2254	
136.	Rješenje o imenovanju predsjednice i članova/ica Savjeta za socijalnu skrb Sisačko-moslavačke županije	2254	
137.	Rješenje o imenovanju predsjednika i članova Povjerenstva za provedbu Javnog poziva za poticanje razvoja poljoprivrede u Sisačko-moslavačkoj županiji za 2020. godinu	2254	
138.	Rješenje o razrješenju suca porotnika za mladež Općinskog suda u Sisku	2255	
141.	Odluka o utvrđivanju liste subjekata s iznosima bespovratne potpore po Projektu »Kapitalne pomoći za nove investicije u proizvodnji i potpore za obrtna sredstva« za 2020. godinu		2255
142.	Odluka o donošenju Projekta »Poticanje startupova u gaming industriji« - 2020. g.		2256
143.	Odluka o objavi Javnog poziva za dodjelu bespovratnih potpora po Projektu »Poticanje startupova u gaming industriji« - 2020. g.		2260
144.	Rješenje o imenovanju predsjednika i članova Povjerenstva za provedbu Javnog poziva po Projektu »Poticanje startupova u gaming industriji« - 2020. g.		2260
145.	Odluka o davanju suglasnosti na Odluku o pokretanju postupka javne nabave i imenovanju Stručnog povjerenstva za javnu nabavu: Financijski leasing u trajanju od 60 mjeseci za nabavu vozila na električni pogon		2260
146.	Rješenje o razrješenju člana i imenovanju članice Upravnog vijeća Doma za starije osobe Glina		2261
147.	Odluka o odobrenoj financijskoj pomoći jedinicama lokalne samouprave (JLS) sukladno provedenom Javnom pozivu »Sufinanciranje javnog riječnog prometa u Sisačko-moslavačkoj županiji u 2020. godini«		2261
148.	Odluka o visini naknade predsjedniku i članovima Upravnog vijeća Centra za svemirsku i inovativnu tehnologiju		2262
149.	Odluka o dodjeli sredstava bespovratnih potpora - subvencija prema Projektu »Subvencije kamata temeljem odobrenih zajmova HAMAG BICRO-a za 2020. godinu		2262
150.	Odluka o raspodjeli sredstava bespovratnih potpora - subvencija prema Projektu »Poticanje startupova u gaming industriji« - 2020. g.		2263
151.	Odluka o davanju suglasnosti na Odluku Upravnog vijeća Opće bolnice »Dr. Ivo Pedišić« Sisak		2263
152.	Shema mobilizacije Stožera civilne zaštite Sisačko-moslavačke županije		2264
153.	Odluka o donošenju Plana djelovanja civilne zaštite Sisačko-moslavačke županije		2264
154.	Odluka o davanju suglasnosti na Odluku Upravnog vijeća Zavoda za hitnu medicinu Sisačko-moslavačke županije		2368

AKTI ŽUPANIJSKE SKUPŠTINE SISAČKO-MOSLAVAČKE ŽUPANIJE

103.

Na temelju odredbi članka 39. stavka 2, a u svezi s člankom 16. Zakona o proračunu (»Narodne novine«, broj 87/08,136/12 i 15/15), članka 28. točka 3. Statuta Sisačko-moslavačke županije (»Službeni glasnik Sisačko-moslavačke županije«, broj 11/09,5/10,2/11,3/13, 5/18, 3/20 - pročišćeni tekst i 5/20), Županijska skupština Sisačko-moslavačke županije na 22. sjednici održanoj 25. studenoga 2020. godine, donijela je

III. IZMJENE I DOPUNE

Proračuna Sisačko-moslavačke županije za 2020. godinu

I. OPĆI DIO

Članak 1.

U Proračunu Sisačko-moslavačke županije za 2020. godinu (»Službeni glasnik Sisačko-moslavačke županije«, broj 20/20) članak 1. mijenja se i glasi:

Proračun Sisačko-moslavačke županije za 2020. godinu sastoji se od:

	u kunama	
OPIS	Plan 2020.	Novi plan
A. RAČUN PRIHODA I RASHODA		
Prihodi poslovanja	1.278.735.973,50	1.281.757.879,13
Prihodi od prodaje nefinancijske imovine	694.590,00	397.360,00
Rashodi poslovanja	970.989.704,74	984.138.060,20
Rashodi za nabavu nefinancijske imovine	299.909.181,00	316.988.951,97
RAZLIKA	8.531.677,76	- 18.971.773,04
B. RAČUN ZADUŽIVANJA/FINANCIRANJA		
Primici od financijske imovine i zaduživanja	108.642.418,63	164.086.498,45
Izdaci za financijsku imovinu i otplate zajmova	8.170.975,00	45.900.898,00
NETO ZADUŽIVANJE/FINANCIRANJE	100.471.443,63	118.185.600,45
C. RASPOLOŽIVA SREDSTVA IZ PRETHODNIH GODINA		
VIŠAK/MANJAK IZ PRETHODNIH GODINA	- 109.003.121,39	- 99.213.827,41
VIŠAK/MANJAK + NETO ZADUŽIVANJA/FINANCIRANJA + RASPOLOŽIVA SREDSTVA IZ PRETHODNIH GODINA	0,00	0,00

Članak 2.

Članak 2. mijenja se i glasi:

Prihodi i rashodi te primici i izdaci po ekonomskoj klasifikaciji utvrđuju se u Računu prihoda i rashoda i Računu financiranja za 2020. godinu, kako slijedi:

A. RAČUN PRIHODA I RASHODA

		u kunama	
Broj konta	VRSTA PRIHODA / RASHODA	Plan 2020.	Novi plan
6	Prihodi poslovanja	1.278.735.973,50	1.281.757.879,13
61	Prihodi od poreza	115.926.783,00	115.926.783,00
611	Porez i prirez na dohodak	106.446.783,00	106.446.783,00
613	Porezi na imovinu	150.000,00	150.000,00
614	Porezi na robu i usluge	9.330.000,00	9.330.000,00

u kunama

Broj konta	VRSTA PRIHODA / RASHODA	Plan 2020.	Novi plan
63	Pomoći iz inozemstva i od subjekata unutar općeg proračuna	611.948.002,22	601.138.257,84
632	Pomoći od međunarodnih organizacija te institucija i tijela EU	4.603.683,00	1.685.346,42
633	Pomoći proračunu iz drugih proračuna	104.606.001,64	111.423.312,68
634	Pomoći od izvanproračunskih korisnika	703.362,88	969.368,07
635	Pomoći izravnjanja za decentralizirane funkcije	71.233.426,00	71.233.426,00
636	Pomoći proračunskim korisnicima iz proračuna koji im nije nadležan	323.449.671,72	336.214.996,72
638	Pomoći temeljem prijenosa EU sredstava	107.351.856,98	79.528.807,95
639	Prijenosi između proračunskih korisnika istog proračuna	0,00	83.000,00
64	Prihodi od imovine	31.269.549,78	30.860.703,78
641	Prihodi od financijske imovine	353.340,00	680.083,00
642	Prihodi od nefinancijske imovine	30.916.209,78	30.153.077,78
643	Prihodi od kamata na dane zajmove	0,00	27.543,00
65	Prihodi od upravnih i administrativnih pristojbi, pristojbi po posebnim propisima i naknada	88.295.168,50	86.546.116,50
651	Upravne i administrativne pristojbe	4.068.002,50	4.068.002,50
652	Prihodi po posebnim propisima	84.227.166,00	82.478.114,00
66	Prihodi od prodaje proizvoda i robe te pruženih usluga i prihodi od donacija	29.796.994,00	30.941.392,01
661	Prihodi od prodaje proizvoda i robe te pruženih usluga	27.222.454,00	26.779.914,41
663	Donacije od pravnih i fizičkih osoba izvan općeg proračuna	2.574.540,00	4.161.477,60
67	Prihodi iz nadležnog proračuna i od HZZO-a temeljem ugovornih obveza	401.092.476,00	415.970.218,00
673	Prihodi od HZZO-a na temelju ugovornih obveza	401.092.476,00	415.970.218,00
68	Kazne, upravne mjere i ostali prihodi	407.000,00	374.408,00
681	Kazne i upravne mjere	135.500,00	35.500,00
683	Ostali prihodi	271.500,00	338.908,00
7	Prihodi od prodaje nefinancijske imovine	694.590,00	397.360,00
71	Prihodi od prodaje neproizvedene dugotrajne imovine	15.000,00	10.000,00
711	Prihodi od prodaje materijalne imovine - prirodnih bogatstava	15.000,00	10.000,00
72	Prihodi od prodaje proizvedene dugotrajne imovine	679.590,00	387.360,00
721	Prihodi od prodaje građevinskih objekata	324.590,00	324.310,00
722	Prihodi od prodaje postrojenja i opreme	345.000,00	50.510,00
723	Prihodi od prodaje prijevoznih sredstava	10.000,00	12.540,00

u kunama

Broj konta	VRSTA PRIHODA / RASHODA	Plan 2020.	Novi plan
3	Rashodi poslovanja	970.989.704,74	984.138.060,20
31	Rashodi za zaposlene	640.524.988,20	663.011.469,09
311	Plaće (Bruto)	533.466.339,71	552.017.404,28
312	Ostali rashodi za zaposlene	21.212.029,17	23.723.894,04
313	Doprinosi na plaće	85.846.619,32	87.270.170,77
32	Materijalni rashodi	285.928.682,72	277.247.982,92
321	Naknade troškova zaposlenima	28.013.201,98	24.835.621,04
322	Rashodi za materijal i energiju	117.708.695,91	121.211.002,38
323	Rashodi za usluge	116.473.267,34	114.001.185,21
324	Naknade troškova osobama izvan radnog odnosa	626.846,88	467.817,42
329	Ostali nespomenuti rashodi poslovanja	23.106.670,61	16.732.356,87

u kunama

Broj konta	VRSTA PRIHODA / RASHODA	Plan 2020.	Novi plan
34	Financijski rashodi	7.039.986,00	7.852.557,06
342	Kamate za primljene kredite i zajmove	2.721.612,00	2.131.045,00
343	Ostali financijski rashodi	4.318.374,00	5.721.512,06
35	Subvencije	11.467.763,00	8.930.101,93
352	Subvencije trgovačkim društvima, zadrugama, poljoprivrednicima i obrtnicima izvan javnog sektora	11.467.763,00	8.930.101,93
36	Pomoći dane u inozemstvo i unutar općeg proračuna	8.961.000,00	8.481.533,26
363	Pomoći unutar općeg proračuna	4.934.500,00	4.368.433,26
366	Pomoći proračunskim korisnicima drugih proračuna	4.026.500,00	4.113.100,00
37	Naknade građanima i kućanstvima na temelju osiguranja i druge naknade	3.818.000,00	4.390.664,12
372	Ostale naknade građanima i kućanstvima iz proračuna	3.818.000,00	4.390.664,12
38	Ostali rashodi	13.249.284,82	14.223.751,82
381	Tekuće donacije	12.589.284,82	13.059.292,82
382	Kapitalne donacije	0,00	2.000,00
383	Kazne, penali i naknade štete	110.000,00	125.000,00
385	Izvanredni rashodi	300.000,00	300.000,00
386	Kapitalne pomoći	250.000,00	737.459,00
4	Rashodi za nabavu nefinancijske imovine	299.909.181,00	316.988.951,97
41	Rashodi za nabavu neproizvedene dugotrajne imovine	170.500,00	1.507.550,00
411	Materijalna imovina - prirodna bogatstva	500,00	0,00
412	Nematerijalna imovina	170.000,00	1.507.550,00
42	Rashodi za nabavu proizvedene dugotrajne imovine	265.911.375,43	278.704.199,28
421	Građevinski objekti	224.310.329,42	230.780.488,47
422	Postrojenja i oprema	40.153.887,92	44.190.467,05
423	Prijevozna sredstva	577.900,00	1.529.083,00
424	Knjige, umjetnička djela i ostale izložbene vrijednosti	545.928,09	1.713.880,16
426	Nematerijalna proizvedena imovina	323.330,00	490.280,60
45	Rashodi za dodatna ulaganja na nefinancijskoj imovini	33.827.305,57	36.777.202,69
451	Dodatna ulaganja na građevinskim objektima	28.531.184,57	34.608.915,69
452	Dodatna ulaganja na postrojenjima i opremi	5.023.999,00	1.768.287,00
454	Dodatna ulaganja za ostalu nefinancijsku imovinu	272.122,00	400.000,00

B. RAČUN ZADUŽIVANJA/FINANCIRANJA

u kunama

Broj konta	VRSTA PRIHODA / RASHODA	Plan 2020.	Novi plan
8	Primici od financijske imovine i zaduživanja	108.642.418,63	164.086.498,45
81	Primljeni povрати glavnica danih zajmova i depozita	0,00	805.000,00
815	Primici (povrati) glavnice zajmova danih kreditnim i ostalim financijskim institucijama izvan javnog	0,00	5.000,00
816	Primici (povrati) glavnice zajmova danih trgovačkim društvima i obrtnicima izvan javnog sektora	0,00	800.000,00
817	Povrat zajmova danih drugim razinama vlasti	0,00	0,00
83	Primici od prodaje dionica i udjela u glavnici	150.000,00	150.000,00
834	Primici od prodaje dionica i udjela u glavnici trgovačkih društava izvan javnog sektora	150.000,00	150.000,00

u kunama

Broj konta	VRSTA PRIHODA / RASHODA	Plan 2020.	Novi plan
84	Primici od zaduživanja	108.492.418,63	163.131.498,45
842	Primljeni krediti i zajmovi od kreditnih i ostalih financijskih institucija u javnom sektoru	3.297.683,63	7.517.773,45
844	Primljeni krediti i zajmovi od kreditnih i ostalih financijskih institucija izvan javnog sektora	105.194.735,00	155.613.725,00
5	Izdaci za financijsku imovinu i otplate zajmova	8.170.975,00	45.900.898,00
51	Izdaci za dane zajmove i depozite	200.000,00	200.000,00
514	Izdaci za dane zajmove trgovačkim društvima u javnom sektoru	200.000,00	200.000,00
53	Izdaci za dionice i udjele u glavnici	0,00	800.000,00
534	Dionice i udjeli u glavnici trgovačkih društava izvan javnog sektora	0,00	800.000,00
54	Izdaci za otplatu glavnice primljenih kredita i zajmova	7.970.975,00	44.900.898,00
544	Otplata glavnice primljenih kredita i zajmova od kreditnih i ostalih financijskih institucija izvan	7.570.975,00	44.500.898,00
547	Otplata glavnice primljenih zajmova od drugih razina vlasti	400.000,00	400.000,00

C. RASPOLOŽIVA SREDSTVA IZ PRETHODNIH GODINA

u kunama

Broj konta	VRSTA PRIHODA / RASHODA	Plan 2020.	Novi plan
9	Vlastiti izvori	- 109.003.121,39	- 99.213.827,41
92	Rezultat poslovanja	- 109.003.121,39	- 99.213.827,41
922	Višak/manjak prihoda	- 109.003.121,39	- 99.213.827,41

II. POSEBNI DIO

Članak 3.

Rashodi poslovanja i rashodi za nabavu nefinancijske imovine u Proračunu, u ukupnoj svoti od 1.301.127.012,17 kuna i izdaci za financijsku imovinu i otplate zajmova od 45.900.898,00 kuna raspoređuju se po nositeljima i korisnicima u Posebnom dijelu Proračuna kako slijedi:

u kunama

Broj konta	VRSTA RASHODA / IZDATAKA	Plan 2020.	Novi plan
	SVEUKUPNO RASHODI / IZDACI	1.279.069.860,74	1.347.027.910,17
	Razdjel 001 URED ŽUPANA	6.724.000,00	6.975.000,00
	Glava 00101 URED ŽUPANA	6.724.000,00	6.975.000,00
	Program 1002 Javna uprava i administracija Ureda	6.724.000,00	6.975.000,00
	Aktivnost A100001 Izvršna uprava i administracija Ureda	6.025.000,00	6.095.000,00
	Izvor 1.1. OPĆI PRIHODI I PRIMICI	5.925.000,00	6.075.000,00
3	Rashodi poslovanja	5.925.000,00	6.075.000,00
32	Materijalni rashodi	5.925.000,00	6.075.000,00
321	Naknade troškova zaposlenima	150.000,00	165.000,00
322	Rashodi za materijal i energiju	1.150.000,00	970.000,00
323	Rashodi za usluge	4.030.000,00	4.490.000,00
329	Ostali nespomenuti rashodi poslovanja	595.000,00	450.000,00
	Izvor 5.0. POMOĆI-HZZ	100.000,00	20.000,00
3	Rashodi poslovanja	100.000,00	20.000,00
32	Materijalni rashodi	100.000,00	20.000,00
324	Naknade troškova osobama izvan radnog odnosa	100.000,00	20.000,00

u kunama

Broj konta	VRSTA RASHODA / IZDATAKA	Plan 2020.	Novi plan
	Aktivnost A100002 Gospodarske manifestacije, promocije i pokroviteljstva	250.000,00	250.000,00
	Izvor 1.1. OPĆI PRIHODI I PRIMICI	250.000,00	250.000,00
3	Rashodi poslovanja	250.000,00	250.000,00
38	Ostali rashodi	250.000,00	250.000,00
381	Tekuće donacije	250.000,00	250.000,00
	Kapitalni projekt K100005 Uredsko opremanje administracije	449.000,00	630.000,00
	Izvor 1.1. OPĆI PRIHODI I PRIMICI	349.000,00	530.000,00
4	Rashodi za nabavu nefinancijske imovine	349.000,00	530.000,00
42	Rashodi za nabavu proizvedene dugotrajne imovine	349.000,00	530.000,00
422	Postrojenja i oprema	349.000,00	530.000,00
	Izvor 4.3. OSTALI PRIHODI ZA POSEBNE NAMJENE	100.000,00	100.000,00
4	Rashodi za nabavu nefinancijske imovine	100.000,00	100.000,00
42	Rashodi za nabavu proizvedene dugotrajne imovine	100.000,00	100.000,00
422	Postrojenja i oprema	100.000,00	100.000,00
	Razdjel 002 UPRAVNI ODJEL ZA PROSVJETU, KULTURU I ŠPORT	470.702.522,50	483.561.708,77
	Glava 00201 UPRAVNI ODJEL ZA PROSVJETU, KULTURU I ŠPORT	6.214.714,90	6.634.213,90
	Program 1004 Program javnih potreba u športu	1.287.000,00	1.377.000,00
	Aktivnost A100001 Javne potrebe u športu	1.287.000,00	1.377.000,00
	Izvor 1.1. OPĆI PRIHODI I PRIMICI	1.287.000,00	1.377.000,00
3	Rashodi poslovanja	1.287.000,00	1.377.000,00
38	Ostali rashodi	1.287.000,00	1.377.000,00
381	Tekuće donacije	1.287.000,00	1.377.000,00
	Program 1005 Program javnih potreba u kulturi	2.589.267,20	2.589.267,20
	Aktivnost A100001 Javne potrebe u kulturi	1.330.000,00	1.330.000,00
	Izvor 1.1. OPĆI PRIHODI I PRIMICI	1.330.000,00	1.330.000,00
3	Rashodi poslovanja	1.330.000,00	1.330.000,00
36	Pomoći dane u inozemstvo i unutar općeg proračuna	200.000,00	100.000,00
363	Pomoći unutar općeg proračuna	200.000,00	100.000,00
38	Ostali rashodi	1.130.000,00	1.230.000,00
381	Tekuće donacije	1.130.000,00	1.230.000,00
	Kapitalni projekt K100005 Baština Zrinskih budućnost Banovine	1.259.267,20	1.259.267,20
	Izvor 1.1. OPĆI PRIHODI I PRIMICI	50.000,00	50.000,00
3	Rashodi poslovanja	50.000,00	50.000,00
32	Materijalni rashodi	50.000,00	50.000,00
329	Ostali nespomenuti rashodi poslovanja	50.000,00	50.000,00
	Izvor 5.2.12 POMOĆI - MINISTARSTVO REGIONALNOG RAZVOJA I FONDOVA EU	1.059.267,20	1.059.267,20
3	Rashodi poslovanja	69.267,20	69.267,20
31	Rashodi za zaposlene	50.000,00	50.000,00
311	Plaće (Bruto)	50.000,00	50.000,00
32	Materijalni rashodi	19.267,20	19.267,20
321	Naknade troškova zaposlenima	4.867,20	4.867,20
323	Rashodi za usluge	14.400,00	14.400,00

u kunama

Broj konta	VRSTA RASHODA / IZDATAKA	Plan 2020.	Novi plan
4	Rashodi za nabavu nefinancijske imovine	990.000,00	990.000,00
42	Rashodi za nabavu proizvedene dugotrajne imovine	990.000,00	990.000,00
421	Građevinski objekti	980.000,00	980.000,00
422	Postrojenja i oprema	10.000,00	10.000,00
	Izvor 5.2.20 MINISTARSTVO REG. RAZVOJA I FONDOVA EU - FOND ZA SUFIN. PROJEKAT	150.000,00	150.000,00
4	Rashodi za nabavu nefinancijske imovine	150.000,00	150.000,00
42	Rashodi za nabavu proizvedene dugotrajne imovine	150.000,00	150.000,00
421	Građevinski objekti	150.000,00	150.000,00
	Program 1006 Program javnih potreba u tehničkoj kulturi	1.000.000,00	1.000.000,00
	Aktivnost A100001 Javne potrebe u tehničkoj kulturi	1.000.000,00	1.000.000,00
	Izvor 1.1. OPĆI PRIHODI I PRIMICI	1.000.000,00	1.000.000,00
3	Rashodi poslovanja	1.000.000,00	1.000.000,00
38	Ostali rashodi	1.000.000,00	1.000.000,00
381	Tekuće donacije	1.000.000,00	1.000.000,00
	Podglava 49501 Interpretacijski centar baštine Banovine	845.447,70	1.049.447,70
	Program 1005 Program javnih potreba u kulturi	845.447,70	1.049.447,70
	Aktivnost A100005 Redovni program Interpretacijskog centra Banovine	707.205,76	886.205,76
	Izvor 1.1. OPĆI PRIHODI I PRIMICI	707.205,76	886.205,76
3	Rashodi poslovanja	707.205,76	886.205,76
31	Rashodi za zaposlene	430.205,76	475.205,76
311	Plaće (Bruto)	362.743,68	402.743,68
312	Ostali rashodi za zaposlene	15.000,00	20.000,00
313	Doprinosi na plaće	52.462,08	52.462,08
32	Materijalni rashodi	272.000,00	406.000,00
321	Naknade troškova zaposlenima	21.000,00	21.000,00
322	Rashodi za materijal i energiju	30.000,00	30.000,00
323	Rashodi za usluge	100.000,00	150.000,00
329	Ostali nespomenuti rashodi poslovanja	121.000,00	205.000,00
34	Financijski rashodi	5.000,00	5.000,00
343	Ostali financijski rashodi	5.000,00	5.000,00
	Aktivnost A100007 Promocija baštine Banovine	128.241,94	128.241,94
	Izvor 5.2.2 POMOĆI - PK	128.241,94	128.241,94
3	Rashodi poslovanja	128.241,94	128.241,94
32	Materijalni rashodi	128.241,94	128.241,94
329	Ostali nespomenuti rashodi poslovanja	128.241,94	128.241,94
	Kapitalni projekt K100006 Interaktivna baština Banovine	10.000,00	35.000,00
	Izvor 1.1. OPĆI PRIHODI I PRIMICI	10.000,00	35.000,00
4	Rashodi za nabavu nefinancijske imovine	10.000,00	35.000,00
42	Rashodi za nabavu proizvedene dugotrajne imovine	10.000,00	35.000,00
422	Postrojenja i oprema	10.000,00	35.000,00
	Podglava 50049 KULTURNI CENTAR BRAĆE RADIĆ	493.000,00	618.499,00
	Program 1005 Program javnih potreba u kulturi	493.000,00	618.499,00
	Aktivnost A100010 Redovni program Kulturnog centra braće Radić	493.000,00	618.499,00
	Izvor 1.1. OPĆI PRIHODI I PRIMICI	393.000,00	468.499,00

u kunama

Broj konta	VRSTA RASHODA / IZDATAKA	Plan 2020.	Novi plan
3	Rashodi poslovanja	393.000,00	468.499,00
31	Rashodi za zaposlene	239.000,00	239.000,00
311	Plaće (Bruto)	200.000,00	200.000,00
312	Ostali rashodi za zaposlene	5.000,00	5.000,00
313	Doprinosi na plaće	34.000,00	34.000,00
32	Materijalni rashodi	152.500,00	227.999,00
321	Naknade troškova zaposlenima	27.500,00	17.500,00
322	Rashodi za materijal i energiju	50.000,00	135.000,00
323	Rashodi za usluge	70.000,00	70.499,00
329	Ostali nespomenuti rashodi poslovanja	5.000,00	5.000,00
34	Financijski rashodi	1.500,00	1.500,00
343	Ostali financijski rashodi	1.500,00	1.500,00
	Izvor 5.2.2 POMOĆI - PK	100.000,00	150.000,00
3	Rashodi poslovanja	100.000,00	150.000,00
32	Materijalni rashodi	100.000,00	150.000,00
329	Ostali nespomenuti rashodi poslovanja	100.000,00	150.000,00
	Glava 00202 ŠKOLSTVO	464.487.807,60	476.927.494,87
	Program 1001 Program javnih potreba u školstvu	115.623.334,13	116.897.106,13
	Aktivnost A100005 Potpore učenicima i studentima	2.650.000,00	2.800.000,00
	Izvor 1.1. OPĆI PRIHODI I PRIMICI	2.650.000,00	2.800.000,00
3	Rashodi poslovanja	2.650.000,00	2.800.000,00
32	Materijalni rashodi	950.000,00	800.000,00
323	Rashodi za usluge	950.000,00	800.000,00
37	Naknade građanima i kućanstvima na temelju osiguranja i druge naknade	1.700.000,00	2.000.000,00
372	Ostale naknade građanima i kućanstvima iz proračuna	1.700.000,00	2.000.000,00
	Aktivnost A100006 Potpore za aktivnosti iz povećanog pedagoškog standarda	280.000,00	166.000,00
	Izvor 1.1. OPĆI PRIHODI I PRIMICI	280.000,00	166.000,00
3	Rashodi poslovanja	280.000,00	166.000,00
32	Materijalni rashodi	80.000,00	56.000,00
329	Ostali nespomenuti rashodi poslovanja	80.000,00	56.000,00
36	Pomoći dane u inozemstvo i unutar općeg proračuna	150.000,00	60.000,00
363	Pomoći unutar općeg proračuna	150.000,00	60.000,00
38	Ostali rashodi	50.000,00	50.000,00
381	Tekuće donacije	50.000,00	50.000,00
	Aktivnost A100007 Školska natjecanja i smotre	46.000,00	18.000,00
	Izvor 1.1. OPĆI PRIHODI I PRIMICI	46.000,00	18.000,00
3	Rashodi poslovanja	46.000,00	18.000,00
32	Materijalni rashodi	21.000,00	15.000,00
329	Ostali nespomenuti rashodi poslovanja	21.000,00	15.000,00
36	Pomoći dane u inozemstvo i unutar općeg proračuna	25.000,00	3.000,00
363	Pomoći unutar općeg proračuna	25.000,00	3.000,00

u kunama

Broj konta	VRSTA RASHODA / IZDATAKA	Plan 2020.	Novi plan
	Aktivnost A100008 Mjere pronatalitetne politike - školstvo	750.000,00	850.000,00
	Izvor 1.1. OPĆI PRIHODI I PRIMICI	750.000,00	850.000,00
3	Rashodi poslovanja	750.000,00	850.000,00
36	Pomoći dane u inozemstvo i unutar općeg proračuna	250.000,00	150.000,00
363	Pomoći unutar općeg proračuna	250.000,00	150.000,00
37	Naknade građanima i kućanstvima na temelju osiguranja i druge naknade	500.000,00	700.000,00
372	Ostale naknade građanima i kućanstvima iz proračuna	500.000,00	700.000,00
	Aktivnost A100010 Školska kuhinja	97.000,00	167.000,00
	Izvor 1.1. OPĆI PRIHODI I PRIMICI	40.000,00	47.000,00
3	Rashodi poslovanja	40.000,00	47.000,00
32	Materijalni rashodi	40.000,00	47.000,00
323	Rashodi za usluge	40.000,00	45.000,00
329	Ostali nespomenuti rashodi poslovanja	0,00	2.000,00
	Izvor 5.2.14 POMOĆI - AGENCIJA ZA PLAĆANJA U POLJOPRIVREDI, RAZMINIRANJE	0,00	63.000,00
3	Rashodi poslovanja	0,00	63.000,00
32	Materijalni rashodi	0,00	63.000,00
322	Rashodi za materijal i energiju	0,00	63.000,00
	Izvor 5.2.9 POMOĆI - MINISTARSTVO ZA DEMOGRAFIJU, OBITELJ, MLADE I SOCIJALNU	57.000,00	57.000,00
3	Rashodi poslovanja	57.000,00	57.000,00
31	Rashodi za zaposlene	50.000,00	50.000,00
311	Plaće (Bruto)	50.000,00	50.000,00
32	Materijalni rashodi	7.000,00	7.000,00
321	Naknade troškova zaposlenima	7.000,00	7.000,00
	Aktivnost A100011 Redovni program SŠ	14.700.000,00	14.700.000,00
	Izvor 1.1. OPĆI PRIHODI I PRIMICI	700.000,00	700.000,00
3	Rashodi poslovanja	700.000,00	700.000,00
32	Materijalni rashodi	700.000,00	700.000,00
322	Rashodi za materijal i energiju	700.000,00	700.000,00
	Izvor 5.2.5 POMOĆI - MINISTARSTVO ZNANOSTI I OBRAZOVANJA	14.000.000,00	14.000.000,00
3	Rashodi poslovanja	14.000.000,00	14.000.000,00
32	Materijalni rashodi	14.000.000,00	14.000.000,00
323	Rashodi za usluge	14.000.000,00	14.000.000,00
	Aktivnost A100014 Redovni program OŠ	16.567.492,00	16.567.492,00
	Izvor 1.1. OPĆI PRIHODI I PRIMICI	1.000.000,00	1.000.000,00
3	Rashodi poslovanja	1.000.000,00	1.000.000,00
32	Materijalni rashodi	1.000.000,00	1.000.000,00
322	Rashodi za materijal i energiju	500.000,00	500.000,00
323	Rashodi za usluge	500.000,00	500.000,00
	Izvor 1.2. OPĆI PRIHODI OSNOVNE ŠKOLE	15.567.492,00	15.567.492,00
3	Rashodi poslovanja	15.567.492,00	15.567.492,00
32	Materijalni rashodi	15.567.492,00	15.567.492,00
322	Rashodi za materijal i energiju	942.242,00	942.242,00
323	Rashodi za usluge	14.625.250,00	14.625.250,00

u kunama

Broj konta	VRSTA RASHODA / IZDATAKA	Plan 2020.	Novi plan
	Aktivnost A100015 Produženi boravak	150.000,00	150.000,00
	Izvor 5.2.5 POMOĆI - MINISTARSTVO ZNANOSTI I OBRAZOVANJA	150.000,00	150.000,00
3	Rashodi poslovanja	150.000,00	150.000,00
31	Rashodi za zaposlene	50.000,00	50.000,00
311	Plaće (Bruto)	50.000,00	50.000,00
32	Materijalni rashodi	100.000,00	100.000,00
323	Rashodi za usluge	100.000,00	100.000,00
	Aktivnost A100017 Predškolski odgoj	310.000,00	30.000,00
	Izvor 1.1. OPĆI PRIHODI I PRIMICI	310.000,00	30.000,00
3	Rashodi poslovanja	310.000,00	30.000,00
36	Pomoći dane u inozemstvo i unutar općeg proračuna	310.000,00	30.000,00
363	Pomoći unutar općeg proračuna	310.000,00	30.000,00
	Aktivnost A100022 Projekti i međunarodna suradnja	95.000,00	394.000,00
	Izvor 1.1. OPĆI PRIHODI I PRIMICI	95.000,00	394.000,00
3	Rashodi poslovanja	95.000,00	394.000,00
32	Materijalni rashodi	95.000,00	394.000,00
323	Rashodi za usluge	0,00	55.000,00
329	Ostali nespomenuti rashodi poslovanja	95.000,00	339.000,00
	Kapitalni projekt K100002 Ulaganja u objekte školstva	14.602.385,00	14.438.532,00
	Izvor 1.1. OPĆI PRIHODI I PRIMICI	7.330.000,00	8.064.000,00
3	Rashodi poslovanja	1.600.000,00	1.150.000,00
34	Financijski rashodi	1.600.000,00	1.000.000,00
342	Kamate za primljene kredite i zajmove	1.600.000,00	1.000.000,00
36	Pomoći dane u inozemstvo i unutar općeg proračuna	0,00	150.000,00
363	Pomoći unutar općeg proračuna	0,00	150.000,00
4	Rashodi za nabavu nefinancijske imovine	1.730.000,00	2.914.000,00
42	Rashodi za nabavu proizvedene dugotrajne imovine	1.730.000,00	2.914.000,00
421	Građevinski objekti	1.500.000,00	2.714.000,00
424	Knjige, umjetnička djela i ostale izložbene vrijednosti	30.000,00	0,00
426	Nematerijalna proizvedena imovina	200.000,00	200.000,00
5	Izdaci za financijsku imovinu i otplate zajmova	4.000.000,00	4.000.000,00
54	Izdaci za otplatu glavnice primljenih kredita i zajmova	4.000.000,00	4.000.000,00
544	Otplata glavnice primljenih kredita i zajmova od kreditnih i ostalih financijskih institucija izvan	4.000.000,00	4.000.000,00
	Izvor 1.2. OPĆI PRIHODI OSNOVNE ŠKOLE	2.924.532,00	2.924.532,00
4	Rashodi za nabavu nefinancijske imovine	2.924.532,00	2.924.532,00
42	Rashodi za nabavu proizvedene dugotrajne imovine	2.924.532,00	2.924.532,00
421	Građevinski objekti	2.924.532,00	2.924.532,00
	Izvor 1.3. OPĆI PRIHODI SREDNJE ŠKOLE	1.897.853,00	0,00
4	Rashodi za nabavu nefinancijske imovine	1.897.853,00	0,00
42	Rashodi za nabavu proizvedene dugotrajne imovine	1.897.853,00	0,00
421	Građevinski objekti	1.897.853,00	0,00

u kunama

Broj konta	VRSTA RASHODA / IZDATAKA	Plan 2020.	Novi plan
	Izvor 5.2.12 POMOĆI - MINISTARSTVO REGIONALNOG RAZVOJA I FONDOVA EU	0,00	450.000,00
4	Rashodi za nabavu nefinancijske imovine	0,00	450.000,00
42	Rashodi za nabavu proizvedene dugotrajne imovine	0,00	450.000,00
421	Građevinski objekti	0,00	450.000,00
	Izvor 5.2.16 POMOĆI - MINISTARSTVO TURIZMA	0,00	550.000,00
4	Rashodi za nabavu nefinancijske imovine	0,00	550.000,00
42	Rashodi za nabavu proizvedene dugotrajne imovine	0,00	550.000,00
421	Građevinski objekti	0,00	550.000,00
	Izvor 5.2.5 POMOĆI - MINISTARSTVO ZNANOSTI I OBRAZOVANJA	950.000,00	950.000,00
4	Rashodi za nabavu nefinancijske imovine	950.000,00	950.000,00
42	Rashodi za nabavu proizvedene dugotrajne imovine	950.000,00	950.000,00
421	Građevinski objekti	950.000,00	950.000,00
	Izvor 5.7. POMOĆI IZ GRADSKIH I OPĆINSKIH PRORAČUNA	1.500.000,00	1.500.000,00
4	Rashodi za nabavu nefinancijske imovine	1.500.000,00	1.500.000,00
42	Rashodi za nabavu proizvedene dugotrajne imovine	1.500.000,00	1.500.000,00
421	Građevinski objekti	1.500.000,00	1.500.000,00
	Kapitalni projekt K100004 Energetska učinkovitost Izvor 1.1. OPĆI PRIHODI I PRIMICI	36.203.494,71	37.403.494,71
		3.138.345,53	4.288.345,53
3	Rashodi poslovanja	34.882,32	44.882,32
32	Materijalni rashodi	34.882,32	44.882,32
323	Rashodi za usluge	34.882,32	44.882,32
4	Rashodi za nabavu nefinancijske imovine	3.103.463,21	4.243.463,21
42	Rashodi za nabavu proizvedene dugotrajne imovine	3.103.463,21	4.243.463,21
421	Građevinski objekti	3.103.463,21	4.243.463,21
	Izvor 5.2.12 POMOĆI - MINISTARSTVO REGIONALNOG RAZVOJA I FONDOVA EU	10.528.703,76	10.578.703,76
3	Rashodi poslovanja	58.009,49	58.009,49
32	Materijalni rashodi	58.009,49	58.009,49
323	Rashodi za usluge	58.009,49	58.009,49
4	Rashodi za nabavu nefinancijske imovine	10.470.694,27	10.520.694,27
42	Rashodi za nabavu proizvedene dugotrajne imovine	10.470.694,27	10.520.694,27
421	Građevinski objekti	10.470.694,27	10.520.694,27
	Izvor 5.2.17 MINISTARSTVO GRADITELJSTVA I PROSTORNOG UREĐENJA	21.486.445,42	21.486.445,42
3	Rashodi poslovanja	407.200,00	407.200,00
32	Materijalni rashodi	407.200,00	407.200,00
323	Rashodi za usluge	407.200,00	407.200,00
4	Rashodi za nabavu nefinancijske imovine	21.079.245,42	21.079.245,42
42	Rashodi za nabavu proizvedene dugotrajne imovine	21.079.245,42	21.079.245,42
421	Građevinski objekti	21.079.245,42	21.079.245,42

u kunama

Broj konta	VRSTA RASHODA / IZDATAKA	Plan 2020.	Novi plan
	Izvor 5.7. POMOĆI IZ GRADSKIH I OPĆINSKIH PRORAČUNA	1.050.000,00	1.050.000,00
4	Rashodi za nabavu nefinancijske imovine	1.050.000,00	1.050.000,00
42	Rashodi za nabavu proizvedene dugotrajne imovine	1.050.000,00	1.050.000,00
421	Građevinski objekti	1.050.000,00	1.050.000,00
	Kapitalni projekt K100006 Energetska učinkovitost osnovnih i srednjih škola	28.828.212,42	28.828.212,42
	Izvor 5.2.17 MINISTARSTVO GRADITELJSTVA I PROSTORNOG UREĐENJA	6.435.768,58	6.435.768,58
4	Rashodi za nabavu nefinancijske imovine	6.435.768,58	6.435.768,58
42	Rashodi za nabavu proizvedene dugotrajne imovine	6.435.768,58	6.435.768,58
421	Građevinski objekti	6.435.768,58	6.435.768,58
	Izvor 8.1. NAMJENSKI PRIMICI OD ZADUŽIVANJA	22.392.443,84	22.392.443,84
4	Rashodi za nabavu nefinancijske imovine	22.392.443,84	22.392.443,84
42	Rashodi za nabavu proizvedene dugotrajne imovine	22.392.443,84	22.392.443,84
421	Građevinski objekti	22.392.443,84	22.392.443,84
	Tekući projekt T100004 Osiguravanje pomoćnika u nastavi učenicima s teškoćama	343.750,00	384.375,00
	Izvor 5.2.5 POMOĆI - MINISTARSTVO ZNANOSTI I OBRAZOVANJA	343.750,00	384.375,00
3	Rashodi poslovanja	343.750,00	374.375,00
31	Rashodi za zaposlene	150.000,00	150.000,00
311	Plaće (Bruto)	150.000,00	150.000,00
32	Materijalni rashodi	193.750,00	224.375,00
321	Naknade troškova zaposlenima	20.000,00	40.625,00
322	Rashodi za materijal i energiju	25.000,00	25.000,00
323	Rashodi za usluge	148.750,00	158.750,00
4	Rashodi za nabavu nefinancijske imovine	0,00	10.000,00
42	Rashodi za nabavu proizvedene dugotrajne imovine	0,00	10.000,00
422	Postrojenja i oprema	0,00	10.000,00
	Podglava 10820 OSNOVNA ŠKOLA GVOZD	4.503.940,00	4.503.710,11
	Program 1001 Program javnih potreba u školstvu	4.503.940,00	4.503.710,11
	Aktivnost A100010 Školska kuhinja	125.000,00	125.000,00
	Izvor 4.3.1 PRIHODI ZA POSEBNE NAMJENE - PK	30.000,00	30.000,00
3	Rashodi poslovanja	30.000,00	30.000,00
32	Materijalni rashodi	30.000,00	30.000,00
322	Rashodi za materijal i energiju	30.000,00	30.000,00
	Izvor 5.2.14 POMOĆI - AGENCIJA ZA PLAĆANJA U POLJOPRIVREDI, RAZMINIRANJE	20.000,00	20.000,00
3	Rashodi poslovanja	20.000,00	20.000,00
32	Materijalni rashodi	20.000,00	20.000,00
322	Rashodi za materijal i energiju	20.000,00	20.000,00
	Izvor 5.2.9 POMOĆI - MINISTARSTVO ZA DEMOGRAFIJU, OBITELJ, MLADE I SOCIJALNU	75.000,00	75.000,00
3	Rashodi poslovanja	75.000,00	75.000,00
32	Materijalni rashodi	75.000,00	75.000,00
322	Rashodi za materijal i energiju	75.000,00	75.000,00

u kunama

Broj konta	VRSTA RASHODA / IZDATAKA	Plan 2020.	Novi plan
	Aktivnost A100014 Redovni program OŠ	3.850.800,00	3.802.220,00
	Izvor 1.1. OPĆI PRIHODI I PRIMICI	0,00	1.200,00
3	Rashodi poslovanja	0,00	1.200,00
32	Materijalni rashodi	0,00	1.200,00
322	Rashodi za materijal i energiju	0,00	1.200,00
	Izvor 1.2. OPĆI PRIHODI OSNOVNE ŠKOLE	402.000,00	352.000,00
3	Rashodi poslovanja	402.000,00	352.000,00
32	Materijalni rashodi	397.000,00	347.000,00
321	Naknade troškova zaposlenima	22.000,00	12.000,00
322	Rashodi za materijal i energiju	236.800,00	196.800,00
323	Rashodi za usluge	127.000,00	127.000,00
329	Ostali nespomenuti rashodi poslovanja	11.200,00	11.200,00
34	Financijski rashodi	5.000,00	5.000,00
343	Ostali financijski rashodi	5.000,00	5.000,00
	Izvor 3.1.1 VLASTITI PRIHODI - PK	6.000,00	6.220,00
3	Rashodi poslovanja	2.000,00	2.220,00
32	Materijalni rashodi	2.000,00	2.220,00
322	Rashodi za materijal i energiju	0,00	120,00
329	Ostali nespomenuti rashodi poslovanja	2.000,00	2.100,00
4	Rashodi za nabavu nefinancijske imovine	4.000,00	4.000,00
42	Rashodi za nabavu proizvedene dugotrajne imovine	4.000,00	4.000,00
422	Postrojenja i oprema	4.000,00	4.000,00
	Izvor 4.3.1 PRIHODI ZA POSEBNE NAMJENE - PK	35.000,00	35.000,00
3	Rashodi poslovanja	35.000,00	35.000,00
32	Materijalni rashodi	35.000,00	35.000,00
323	Rashodi za usluge	35.000,00	35.000,00
	Izvor 5.2.2 POMOĆI - PK	3.404.800,00	3.404.800,00
3	Rashodi poslovanja	3.402.800,00	3.402.800,00
31	Rashodi za zaposlene	3.067.800,00	3.067.800,00
311	Plaće (Bruto)	2.526.000,00	2.526.000,00
312	Ostali rashodi za zaposlene	125.000,00	125.000,00
313	Doprinosi na plaće	416.800,00	416.800,00
32	Materijalni rashodi	335.000,00	335.000,00
321	Naknade troškova zaposlenima	335.000,00	335.000,00
4	Rashodi za nabavu nefinancijske imovine	2.000,00	2.000,00
42	Rashodi za nabavu proizvedene dugotrajne imovine	2.000,00	2.000,00
424	Knjige, umjetnička djela i ostale izložbene vrijednosti	2.000,00	2.000,00
	Izvor 6.1.1 TEKUĆE DONACIJE - PK	3.000,00	3.000,00
3	Rashodi poslovanja	3.000,00	3.000,00
32	Materijalni rashodi	3.000,00	3.000,00
321	Naknade troškova zaposlenima	3.000,00	3.000,00
	Aktivnost A100017 Predškolski odgoj	375.400,00	388.889,00
	Izvor 4.3.1 PRIHODI ZA POSEBNE NAMJENE - PK	70.400,00	74.220,00
3	Rashodi poslovanja	70.400,00	71.120,00
31	Rashodi za zaposlene	13.000,00	13.000,00
312	Ostali rashodi za zaposlene	13.000,00	13.000,00

u kunama

Broj konta	VRSTA RASHODA / IZDATAKA	Plan 2020.	Novi plan
32	Materijalni rashodi	57.400,00	58.120,00
321	Naknade troškova zaposlenima	2.000,00	2.000,00
322	Rashodi za materijal i energiju	48.000,00	48.000,00
323	Rashodi za usluge	4.400,00	5.120,00
329	Ostali nspomenuti rashodi poslovanja	3.000,00	3.000,00
4	Rashodi za nabavu nefinancijske imovine	0,00	3.100,00
42	Rashodi za nabavu proizvedene dugotrajne imovine	0,00	3.100,00
422	Postrojenja i oprema	0,00	3.100,00
	Izvor 5.2.2 POMOĆI - PK	0,00	4.989,00
3	Rashodi poslovanja	0,00	4.989,00
32	Materijalni rashodi	0,00	4.989,00
322	Rashodi za materijal i energiju	0,00	426,00
323	Rashodi za usluge	0,00	1.000,00
329	Ostali nspomenuti rashodi poslovanja	0,00	3.563,00
	Izvor 5.7.1 POMOĆI IZ GRADSKIH I OPĆINSKIH PRORAČUNA - PK	305.000,00	308.010,00
3	Rashodi poslovanja	305.000,00	308.010,00
31	Rashodi za zaposlene	257.000,00	257.000,00
311	Plaće (Bruto)	212.000,00	212.000,00
312	Ostali rashodi za zaposlene	10.000,00	10.000,00
313	Doprinosi na plaće	35.000,00	35.000,00
32	Materijalni rashodi	48.000,00	51.010,00
321	Naknade troškova zaposlenima	36.000,00	36.000,00
322	Rashodi za materijal i energiju	12.000,00	14.200,00
323	Rashodi za usluge	0,00	810,00
	Izvor 6.1.1 TEKUĆE DONACIJE - PK	0,00	1.670,00
3	Rashodi poslovanja	0,00	1.670,00
32	Materijalni rashodi	0,00	1.670,00
321	Naknade troškova zaposlenima	0,00	520,00
322	Rashodi za materijal i energiju	0,00	1.150,00
	Kapitalni projekt K100002 Ulaganja u objekte školstva	49.200,00	84.061,11
	Izvor 1.1. OPĆI PRIHODI I PRIMICI	49.200,00	84.061,11
3	Rashodi poslovanja	18.000,00	18.000,00
32	Materijalni rashodi	18.000,00	18.000,00
323	Rashodi za usluge	18.000,00	18.000,00
4	Rashodi za nabavu nefinancijske imovine	31.200,00	66.061,11
42	Rashodi za nabavu proizvedene dugotrajne imovine	31.200,00	66.061,11
422	Postrojenja i oprema	30.000,00	64.676,13
424	Knjige, umjetnička djela i ostale izložbene vrijednosti	1.200,00	1.384,98
	Tekući projekt T100004 Osiguravanje pomoćnika u nastavi učenicima s teškoćama	103.540,00	103.540,00
	Izvor 5.2.5 POMOĆI - MINISTARSTVO ZNANOSTI I OBRAZOVANJA	103.540,00	103.540,00
3	Rashodi poslovanja	103.540,00	103.540,00
31	Rashodi za zaposlene	93.540,00	93.540,00
311	Plaće (Bruto)	76.000,00	76.000,00
312	Ostali rashodi za zaposlene	5.000,00	5.000,00
313	Doprinosi na plaće	12.540,00	12.540,00
32	Materijalni rashodi	10.000,00	10.000,00
321	Naknade troškova zaposlenima	10.000,00	10.000,00

u kunama

Broj konta	VRSTA RASHODA / IZDATAKA	Plan 2020.	Novi plan
	Podglava 11515 OSNOVNA ŠKOLA GLINA	12.068.915,00	12.144.423,51
	Program 1001 Program javnih potreba u školstvu	12.068.915,00	12.144.423,51
	Aktivnost A100007 Školska natjecanja i smotre	3.000,00	3.000,00
	Izvor 1.1. OPĆI PRIHODI I PRIMICI	3.000,00	3.000,00
3	Rashodi poslovanja	3.000,00	3.000,00
32	Materijalni rashodi	3.000,00	3.000,00
329	Ostali nespomenuti rashodi poslovanja	3.000,00	3.000,00
	Aktivnost A100010 Školska kuhinja	541.815,00	556.815,00
	Izvor 1.1. OPĆI PRIHODI I PRIMICI	110.000,00	105.000,00
3	Rashodi poslovanja	110.000,00	105.000,00
31	Rashodi za zaposlene	65.000,00	80.000,00
311	Plaće (Bruto)	50.000,00	65.000,00
312	Ostali rashodi za zaposlene	5.000,00	5.000,00
313	Doprinosi na plaće	10.000,00	10.000,00
32	Materijalni rashodi	45.000,00	25.000,00
322	Rashodi za materijal i energiju	45.000,00	25.000,00
	Izvor 4.3.1 PRIHODI ZA POSEBNE NAMJENE- PK	170.000,00	170.000,00
3	Rashodi poslovanja	170.000,00	170.000,00
32	Materijalni rashodi	170.000,00	170.000,00
322	Rashodi za materijal i energiju	170.000,00	170.000,00
	Izvor 5.2.14 POMOĆI - AGENCIJA ZA PLAĆANJA U POLJOPRIVREDI, RAZMINIRANJE	33.800,00	33.800,00
3	Rashodi poslovanja	33.800,00	33.800,00
32	Materijalni rashodi	33.800,00	33.800,00
322	Rashodi za materijal i energiju	33.800,00	33.800,00
	Izvor 5.2.2 POMOĆI - PK	10.000,00	10.000,00
3	Rashodi poslovanja	10.000,00	10.000,00
32	Materijalni rashodi	10.000,00	10.000,00
322	Rashodi za materijal i energiju	10.000,00	10.000,00
	Izvor 5.2.9 POMOĆI - MINISTARSTVO ZA DEMOGRAFIJU, OBITELJ, MLADE I SOCIJALNU	68.015,00	88.015,00
3	Rashodi poslovanja	68.015,00	88.015,00
32	Materijalni rashodi	68.015,00	88.015,00
322	Rashodi za materijal i energiju	68.015,00	88.015,00
	Izvor 5.7.1 POMOĆI IZ GRADSKIH I OPĆINSKIH PRORAČUNA - PK	150.000,00	150.000,00
3	Rashodi poslovanja	150.000,00	150.000,00
32	Materijalni rashodi	150.000,00	150.000,00
322	Rashodi za materijal i energiju	150.000,00	150.000,00
	Aktivnost A100013 Posebne skupine učenika s teškoćama	80.000,00	80.000,00
	Izvor 5.2.2 POMOĆI - PK	80.000,00	80.000,00
3	Rashodi poslovanja	80.000,00	80.000,00
37	Naknade građanima i kućanstvima na temelju osiguranja i druge naknade	80.000,00	80.000,00
372	Ostale naknade građanima i kućanstvima iz proračuna	80.000,00	80.000,00

u kunama

Broj konta	VRSTA RASHODA / IZDATAKA	Plan 2020.	Novi plan
	Aktivnost A100014 Redovni program OŠ	10.775.700,00	10.878.575,00
	Izvor 1.1. OPĆI PRIHODI I PRIMICI	20.000,00	36.000,00
3	Rashodi poslovanja	20.000,00	36.000,00
32	Materijalni rashodi	20.000,00	36.000,00
322	Rashodi za materijal i energiju	5.000,00	10.000,00
323	Rashodi za usluge	15.000,00	26.000,00
	Izvor 1.2. OPĆI PRIHODI OSNOVNE ŠKOLE	864.300,00	834.300,00
3	Rashodi poslovanja	864.300,00	834.300,00
32	Materijalni rashodi	849.400,00	823.400,00
321	Naknade troškova zaposlenima	15.300,00	9.300,00
322	Rashodi za materijal i energiju	596.800,00	586.800,00
323	Rashodi za usluge	172.700,00	162.700,00
329	Ostali nespomenuti rashodi poslovanja	64.600,00	64.600,00
34	Financijski rashodi	14.900,00	10.900,00
343	Ostali financijski rashodi	14.900,00	10.900,00
	Izvor 3.1.1 VLASTITI PRIHODI - PK	35.000,00	35.000,00
3	Rashodi poslovanja	5.000,00	5.000,00
34	Financijski rashodi	5.000,00	5.000,00
343	Ostali financijski rashodi	5.000,00	5.000,00
4	Rashodi za nabavu nefinancijske imovine	30.000,00	30.000,00
42	Rashodi za nabavu proizvedene dugotrajne imovine	30.000,00	30.000,00
422	Postrojenja i oprema	30.000,00	30.000,00
	Izvor 4.3.1 PRIHODI ZA POSEBNE NAMJENE- PK	176.400,00	176.400,00
3	Rashodi poslovanja	176.400,00	176.400,00
32	Materijalni rashodi	176.400,00	176.400,00
321	Naknade troškova zaposlenima	10.000,00	10.000,00
329	Ostali nespomenuti rashodi poslovanja	166.400,00	166.400,00
	Izvor 5.2.2 POMOĆI - PK	9.060.000,00	9.176.875,00
3	Rashodi poslovanja	8.980.000,00	8.996.875,00
31	Rashodi za zaposlene	8.320.000,00	8.320.000,00
311	Plaće (Bruto)	6.800.000,00	6.800.000,00
312	Ostali rashodi za zaposlene	420.000,00	420.000,00
313	Doprinosi na plaće	1.100.000,00	1.100.000,00
32	Materijalni rashodi	660.000,00	676.875,00
321	Naknade troškova zaposlenima	450.000,00	450.000,00
322	Rashodi za materijal i energiju	210.000,00	210.000,00
329	Ostali nespomenuti rashodi poslovanja	0,00	16.875,00
4	Rashodi za nabavu nefinancijske imovine	80.000,00	180.000,00
42	Rashodi za nabavu proizvedene dugotrajne imovine	80.000,00	180.000,00
422	Postrojenja i oprema	70.000,00	170.000,00
424	Knjige, umjetnička djela i ostale izložbene vrijednosti	10.000,00	10.000,00
	Izvor 5.7.1 POMOĆI IZ GRADSKIH I OPĆINSKIH PRORAČUNA - PK	610.000,00	610.000,00
3	Rashodi poslovanja	360.000,00	360.000,00
32	Materijalni rashodi	360.000,00	360.000,00
322	Rashodi za materijal i energiju	300.000,00	300.000,00
323	Rashodi za usluge	10.000,00	10.000,00
329	Ostali nespomenuti rashodi poslovanja	50.000,00	50.000,00

u kunama

Broj konta	VRSTA RASHODA / IZDATAKA	Plan 2020.	Novi plan
4	Rashodi za nabavu nefinancijske imovine	250.000,00	250.000,00
42	Rashodi za nabavu proizvedene dugotrajne imovine	250.000,00	250.000,00
422	Postrojenja i oprema	250.000,00	250.000,00
	Izvor 6.1.1 TEKUĆE DONACIJE - PK	10.000,00	10.000,00
4	Rashodi za nabavu nefinancijske imovine	10.000,00	10.000,00
42	Rashodi za nabavu proizvedene dugotrajne imovine	10.000,00	10.000,00
422	Postrojenja i oprema	10.000,00	10.000,00
	Aktivnost A100022 Projekti i međunarodna suradnja	160.000,00	160.000,00
	Izvor 5.2.2 POMOĆI - PK	160.000,00	160.000,00
3	Rashodi poslovanja	160.000,00	160.000,00
32	Materijalni rashodi	160.000,00	160.000,00
321	Naknade troškova zaposlenima	160.000,00	160.000,00
	Kapitalni projekt K100002 Ulaganja u objekte školstva	232.000,00	189.633,51
	Izvor 1.1. OPĆI PRIHODI I PRIMICI	112.000,00	81.750,01
4	Rashodi za nabavu nefinancijske imovine	112.000,00	81.750,01
42	Rashodi za nabavu proizvedene dugotrajne imovine	112.000,00	81.750,01
421	Građevinski objekti	87.000,00	56.750,01
422	Postrojenja i oprema	20.000,00	20.000,00
424	Knjige, umjetnička djela i ostale izložbene vrijednosti	5.000,00	5.000,00
	Izvor 1.2. OPĆI PRIHODI OSNOVNE ŠKOLE	120.000,00	107.883,50
3	Rashodi poslovanja	120.000,00	107.883,50
32	Materijalni rashodi	120.000,00	107.883,50
323	Rashodi za usluge	120.000,00	107.883,50
	Tekući projekt T100004 Osiguravanje pomoćnika u nastavi	276.400,00	276.400,00
	učenicima s teškoćama	276.400,00	276.400,00
	Izvor 5.2.5 POMOĆI - MINISTARSTVO ZNANOSTI I OBRAZOVANJA	276.400,00	276.400,00
3	Rashodi poslovanja	276.400,00	276.400,00
31	Rashodi za zaposlene	268.900,00	268.900,00
311	Plaće (Bruto)	220.000,00	220.000,00
312	Ostali rashodi za zaposlene	13.900,00	13.900,00
313	Doprinosi na plaće	35.000,00	35.000,00
32	Materijalni rashodi	7.500,00	7.500,00
321	Naknade troškova zaposlenima	7.500,00	7.500,00
	Podglava 11523 OSNOVNA ŠKOLA D. TRSTENJAKA	5.413.160,00	5.658.165,00
	H. KOSTAJNICA	5.413.160,00	5.658.165,00
	Program 1001 Program javnih potreba u školstvu	280,00	280,00
	Aktivnost A100007 Školska natjecanja i smotre	280,00	280,00
	Izvor 1.1. OPĆI PRIHODI I PRIMICI	280,00	280,00
3	Rashodi poslovanja	280,00	280,00
32	Materijalni rashodi	280,00	280,00
321	Naknade troškova zaposlenima	280,00	280,00
	Aktivnost A100010 Školska kuhinja	174.000,00	141.000,00
	Izvor 1.1. OPĆI PRIHODI I PRIMICI	6.000,00	12.000,00
3	Rashodi poslovanja	6.000,00	12.000,00
32	Materijalni rashodi	6.000,00	12.000,00
322	Rashodi za materijal i energiju	6.000,00	12.000,00

u kunama

Broj konta	VRSTA RASHODA / IZDATAKA	Plan 2020.	Novi plan
	Izvor 4.3.1 PRIHODI ZA POSEBNE NAMJENE- PK	80.000,00	40.000,00
3	Rashodi poslovanja	80.000,00	40.000,00
32	Materijalni rashodi	80.000,00	40.000,00
322	Rashodi za materijal i energiju	80.000,00	40.000,00
	Izvor 5.2.14 POMOĆI - AGENCIJA ZA PLAĆANJA U POLJOPRIVREDI, RAZMINIRANJE	13.000,00	14.000,00
3	Rashodi poslovanja	13.000,00	14.000,00
32	Materijalni rashodi	13.000,00	14.000,00
322	Rashodi za materijal i energiju	13.000,00	14.000,00
	Izvor 5.2.9 POMOĆI - MINISTARSTVO ZA DEMOGRAFIJU, OBITELJ, MLADE I SOCIJALNU	50.000,00	60.000,00
3	Rashodi poslovanja	50.000,00	60.000,00
32	Materijalni rashodi	50.000,00	60.000,00
322	Rashodi za materijal i energiju	50.000,00	60.000,00
	Izvor 5.7.1 POMOĆI IZ GRADSKIH I OPĆINSKIH PRORAČUNA - PK	25.000,00	15.000,00
3	Rashodi poslovanja	25.000,00	15.000,00
32	Materijalni rashodi	25.000,00	15.000,00
322	Rashodi za materijal i energiju	25.000,00	15.000,00
	Aktivnost A100014 Redovni program OŠ	4.891.880,00	5.267.872,00
	Izvor 1.1. OPĆI PRIHODI I PRIMICI	5.000,00	5.280,00
3	Rashodi poslovanja	5.000,00	5.280,00
32	Materijalni rashodi	5.000,00	5.280,00
322	Rashodi za materijal i energiju	0,00	4.280,00
323	Rashodi za usluge	5.000,00	1.000,00
	Izvor 1.2. OPĆI PRIHODI OSNOVNE ŠKOLE	313.048,00	288.048,00
3	Rashodi poslovanja	313.048,00	288.048,00
32	Materijalni rashodi	310.298,00	285.348,00
321	Naknade troškova zaposlenima	35.968,00	13.400,00
322	Rashodi za materijal i energiju	125.500,00	137.500,50
323	Rashodi za usluge	142.880,00	127.210,00
329	Ostali nespomenuti rashodi poslovanja	5.950,00	7.237,50
34	Financijski rashodi	2.750,00	2.700,00
343	Ostali financijski rashodi	2.750,00	2.700,00
	Izvor 3.1.1 VLASTITI PRIHODI - PK	15.000,00	5.000,00
3	Rashodi poslovanja	10.000,00	3.000,00
32	Materijalni rashodi	10.000,00	3.000,00
322	Rashodi za materijal i energiju	5.000,00	1.000,00
323	Rashodi za usluge	5.000,00	2.000,00
4	Rashodi za nabavu nefinancijske imovine	5.000,00	2.000,00
42	Rashodi za nabavu proizvedene dugotrajne imovine	5.000,00	2.000,00
422	Postrojenja i oprema	5.000,00	2.000,00

u kunama

Broj konta	VRSTA RASHODA / IZDATAKA	Plan 2020.	Novi plan
	Izvor 4.3.1 PRIHODI ZA POSEBNE NAMJENE - PK	51.000,00	12.140,00
3	Rashodi poslovanja	51.000,00	12.140,00
32	Materijalni rashodi	51.000,00	12.140,00
322	Rashodi za materijal i energiju	3.000,00	3.000,00
323	Rashodi za usluge	40.000,00	3.000,00
329	Ostali nespomenuti rashodi poslovanja	8.000,00	6.140,00
	Izvor 5.2.2 POMOĆI - PK	4.490.832,00	4.951.404,00
3	Rashodi poslovanja	4.467.832,00	4.843.404,00
31	Rashodi za zaposlene	4.280.942,00	4.651.514,00
311	Plaće (Bruto)	3.497.145,00	3.769.594,00
312	Ostali rashodi za zaposlene	181.920,00	181.920,00
313	Doprinosi na plaće	601.877,00	700.000,00
32	Materijalni rashodi	186.890,00	191.890,00
321	Naknade troškova zaposlenima	182.890,00	182.890,00
322	Rashodi za materijal i energiju	4.000,00	4.000,00
323	Rashodi za usluge	0,00	5.000,00
4	Rashodi za nabavu nefinancijske imovine	23.000,00	108.000,00
42	Rashodi za nabavu proizvedene dugotrajne imovine	23.000,00	108.000,00
422	Postrojenja i oprema	20.000,00	20.000,00
424	Knjige, umjetnička djela i ostale izložbene vrijednosti	3.000,00	88.000,00
	Izvor 5.7.1 POMOĆI IZ GRADSKIH I OPĆINSKIH PRORAČUNA - PK	3.000,00	1.000,00
3	Rashodi poslovanja	3.000,00	1.000,00
32	Materijalni rashodi	3.000,00	1.000,00
323	Rashodi za usluge	3.000,00	1.000,00
	Izvor 6.1.1 TEKUĆE DONACIJE - PK	14.000,00	5.000,00
3	Rashodi poslovanja	10.000,00	4.000,00
32	Materijalni rashodi	10.000,00	4.000,00
321	Naknade troškova zaposlenima	7.000,00	1.000,00
322	Rashodi za materijal i energiju	3.000,00	3.000,00
4	Rashodi za nabavu nefinancijske imovine	4.000,00	1.000,00
42	Rashodi za nabavu proizvedene dugotrajne imovine	4.000,00	1.000,00
422	Postrojenja i oprema	4.000,00	1.000,00
	Aktivnost A100022 Projekti i međunarodna suradnja	20.000,00	4.500,00
	Izvor 1.1. OPĆI PRIHODI I PRIMICI	20.000,00	4.500,00
3	Rashodi poslovanja	20.000,00	4.500,00
32	Materijalni rashodi	20.000,00	4.500,00
329	Ostali nespomenuti rashodi poslovanja	20.000,00	4.500,00
	Kapitalni projekt K100002 Ulaganja u objekte školstva	177.000,00	23.513,00
	Izvor 1.1. OPĆI PRIHODI I PRIMICI	77.000,00	2.000,00
4	Rashodi za nabavu nefinancijske imovine	77.000,00	2.000,00
42	Rashodi za nabavu proizvedene dugotrajne imovine	77.000,00	2.000,00
421	Građevinski objekti	50.000,00	0,00
422	Postrojenja i oprema	25.000,00	0,00
424	Knjige, umjetnička djela i ostale izložbene vrijednosti	2.000,00	2.000,00

u kunama

Broj konta	VRSTA RASHODA / IZDATAKA	Plan 2020.	Novi plan
	Izvor 1.2. OPĆI PRIHODI OSNOVNE ŠKOLE	100.000,00	21.513,00
3	Rashodi poslovanja	100.000,00	21.513,00
32	Materijalni rashodi	100.000,00	21.513,00
323	Rashodi za usluge	100.000,00	21.513,00
	Tekući projekt T100004 Osiguravanje pomoćnika u nastavi učenicima s teškoćama	150.000,00	221.000,00
	Izvor 5.2.5 POMOĆI - MINISTARSTVO ZNANOSTI I OBRAZOVANJA	150.000,00	221.000,00
3	Rashodi poslovanja	150.000,00	221.000,00
31	Rashodi za zaposlene	144.000,00	215.000,00
311	Plaće (Bruto)	108.000,00	170.000,00
312	Ostali rashodi za zaposlene	10.000,00	15.000,00
313	Doprinosi na plaće	26.000,00	30.000,00
32	Materijalni rashodi	6.000,00	6.000,00
321	Naknade troškova zaposlenima	6.000,00	6.000,00
	Podglava 11531 OSNOVNA ŠKOLA JASENOVAC	3.719.326,00	3.739.115,75
	Program 1001 Program javnih potreba u školstvu	3.719.326,00	3.739.115,75
	Aktivnost A100010 Školska kuhinja	192.000,00	192.000,00
	Izvor 1.1. OPĆI PRIHODI I PRIMICI	5.000,00	5.000,00
3	Rashodi poslovanja	5.000,00	5.000,00
32	Materijalni rashodi	5.000,00	5.000,00
322	Rashodi za materijal i energiju	5.000,00	5.000,00
	Izvor 4.3.1 PRIHODI ZA POSEBNE NAMJENE- PK	100.000,00	100.000,00
3	Rashodi poslovanja	100.000,00	100.000,00
32	Materijalni rashodi	100.000,00	100.000,00
322	Rashodi za materijal i energiju	100.000,00	100.000,00
	Izvor 5.2.9 POMOĆI - MINISTARSTVO ZA DEMOGRAFIJU, OBITELJ, MLADE I SOCIJALNU	80.000,00	80.000,00
3	Rashodi poslovanja	80.000,00	80.000,00
32	Materijalni rashodi	80.000,00	80.000,00
322	Rashodi za materijal i energiju	80.000,00	80.000,00
	Izvor 5.7.1 POMOĆI IZ GRADSKIH I OPĆINSKIH PRORAČUNA - PK	7.000,00	7.000,00
3	Rashodi poslovanja	7.000,00	7.000,00
32	Materijalni rashodi	7.000,00	7.000,00
322	Rashodi za materijal i energiju	7.000,00	7.000,00
	Aktivnost A100014 Redovni program OŠ	3.144.226,00	3.146.820,00
	Izvor 1.1. OPĆI PRIHODI I PRIMICI	5.000,00	14.220,00
3	Rashodi poslovanja	5.000,00	14.220,00
32	Materijalni rashodi	5.000,00	14.220,00
322	Rashodi za materijal i energiju	0,00	2.220,00
323	Rashodi za usluge	5.000,00	12.000,00
	Izvor 1.2. OPĆI PRIHODI OSNOVNE ŠKOLE	256.626,00	250.000,00
3	Rashodi poslovanja	256.626,00	250.000,00
32	Materijalni rashodi	251.126,00	244.500,00
321	Naknade troškova zaposlenima	28.000,00	8.374,00

u kunama

Broj konta	VRSTA RASHODA / IZDATAKA	Plan 2020.	Novi plan
322	Rashodi za materijal i energiju	107.276,00	120.276,00
323	Rashodi za usluge	109.100,00	109.100,00
329	Ostali nespomenuti rashodi poslovanja	6.750,00	6.750,00
34	Financijski rashodi	5.500,00	5.500,00
343	Ostali financijski rashodi	5.500,00	5.500,00
	Izvor 3.1.1 VLASTITI PRIHODI - PK	2.000,00	2.000,00
3	Rashodi poslovanja	1.000,00	1.000,00
32	Materijalni rashodi	1.000,00	1.000,00
322	Rashodi za materijal i energiju	990,00	990,00
329	Ostali nespomenuti rashodi poslovanja	10,00	10,00
4	Rashodi za nabavu nefinancijske imovine	1.000,00	1.000,00
42	Rashodi za nabavu proizvedene dugotrajne imovine	1.000,00	1.000,00
422	Postrojenja i oprema	1.000,00	1.000,00
	Izvor 4.3.1 PRIHODI ZA POSEBNE NAMJENE- PK	10.000,00	10.000,00
3	Rashodi poslovanja	10.000,00	10.000,00
32	Materijalni rashodi	10.000,00	10.000,00
329	Ostali nespomenuti rashodi poslovanja	10.000,00	10.000,00
	Izvor 5.2.2 POMOĆI - PK	2.868.000,00	2.868.000,00
3	Rashodi poslovanja	2.866.000,00	2.866.000,00
31	Rashodi za zaposlene	2.774.000,00	2.774.000,00
311	Plaće (Bruto)	2.200.000,00	2.200.000,00
312	Ostali rashodi za zaposlene	110.000,00	110.000,00
313	Doprinosi na plaće	464.000,00	464.000,00
32	Materijalni rashodi	92.000,00	92.000,00
321	Naknade troškova zaposlenima	80.000,00	80.000,00
322	Rashodi za materijal i energiju	12.000,00	12.000,00
4	Rashodi za nabavu nefinancijske imovine	2.000,00	2.000,00
42	Rashodi za nabavu proizvedene dugotrajne imovine	2.000,00	2.000,00
424	Knjige, umjetnička djela i ostale izložbene vrijednosti	2.000,00	2.000,00
	Izvor 5.7.1 POMOĆI IZ GRADSKIH I OPĆINSKIH PRORAČUNA - PK	600,00	600,00
3	Rashodi poslovanja	600,00	600,00
32	Materijalni rashodi	600,00	600,00
321	Naknade troškova zaposlenima	600,00	600,00
	Izvor 6.1.1 TEKUĆE DONACIJE - PK	2.000,00	2.000,00
3	Rashodi poslovanja	2.000,00	2.000,00
32	Materijalni rashodi	2.000,00	2.000,00
321	Naknade troškova zaposlenima	2.000,00	2.000,00
	Aktivnost A100017 Predškolski odgoj	300.000,00	300.000,00
	Izvor 5.7.1 POMOĆI IZ GRADSKIH I OPĆINSKIH PRORAČUNA - PK	300.000,00	300.000,00
3	Rashodi poslovanja	300.000,00	300.000,00
31	Rashodi za zaposlene	300.000,00	300.000,00
311	Plaće (Bruto)	300.000,00	300.000,00

u kunama

Broj konta	VRSTA RASHODA / IZDATAKA	Plan 2020.	Novi plan
	Kapitalni projekt K100002 Ulaganja u objekte školstva	36.600,00	53.795,75
	Izvor 1.1. OPĆI PRIHODI I PRIMICI	600,00	3.120,00
4	Rashodi za nabavu nefinancijske imovine	600,00	3.120,00
42	Rashodi za nabavu proizvedene dugotrajne imovine	600,00	3.120,00
422	Postrojenja i oprema	0,00	1.520,00
424	Knjige, umjetnička djela i ostale izložbene vrijednosti	600,00	1.600,00
	Izvor 1.2. OPĆI PRIHODI OSNOVNE ŠKOLE	36.000,00	50.675,75
3	Rashodi poslovanja	36.000,00	50.675,75
32	Materijalni rashodi	36.000,00	50.675,75
323	Rashodi za usluge	36.000,00	50.675,75
	Tekući projekt T100004 Osiguravanje pomoćnika u nastavi učenicima s teškoćama	46.500,00	46.500,00
	Izvor 5.2.5 POMOĆI - MINISTARSTVO ZNANOSTI I OBRAZOVANJA	46.500,00	46.500,00
3	Rashodi poslovanja	46.500,00	46.500,00
31	Rashodi za zaposlene	41.500,00	41.500,00
311	Plaće (Bruto)	33.000,00	33.000,00
312	Ostali rashodi za zaposlene	2.500,00	2.500,00
313	Doprinosi na plaće	6.000,00	6.000,00
32	Materijalni rashodi	5.000,00	5.000,00
321	Naknade troškova zaposlenima	5.000,00	5.000,00
	Podglava 11540 OSNOVNA ŠKOLA J. KOZARAC LIPOVLJANI	8.534.873,57	8.627.472,23
	Program 1001 Program javnih potreba u školstvu	8.534.873,57	8.627.472,23
	Aktivnost A100010 Školska kuhinja	334.095,00	334.095,00
	Izvor 1.1. OPĆI PRIHODI I PRIMICI	15.975,00	15.975,00
3	Rashodi poslovanja	15.975,00	15.975,00
32	Materijalni rashodi	15.975,00	15.975,00
322	Rashodi za materijal i energiju	15.975,00	15.975,00
	Izvor 4.3.1 PRIHODI ZA POSEBNE NAMJENE- PK	127.440,00	127.440,00
3	Rashodi poslovanja	127.440,00	127.440,00
32	Materijalni rashodi	127.440,00	127.440,00
322	Rashodi za materijal i energiju	127.440,00	127.440,00
	Izvor 5.2.14 POMOĆI - AGENCIJA ZA PLAĆANJA U POLJOPRIVREDI, RAZMINIRANJE	22.400,00	22.400,00
3	Rashodi poslovanja	22.400,00	22.400,00
32	Materijalni rashodi	22.400,00	22.400,00
322	Rashodi za materijal i energiju	22.400,00	22.400,00
	Izvor 5.2.9 POMOĆI - MINISTARSTVO ZA DEMOGRAFIJU, OBITELJ, MLADE I SOCIJALNU	98.280,00	98.280,00
3	Rashodi poslovanja	98.280,00	98.280,00
32	Materijalni rashodi	98.280,00	98.280,00
322	Rashodi za materijal i energiju	98.280,00	98.280,00
	Izvor 5.7.1 POMOĆI IZ GRADSKIH I OPĆINSKIH PRORAČUNA - PK	70.000,00	70.000,00
3	Rashodi poslovanja	70.000,00	70.000,00
32	Materijalni rashodi	70.000,00	70.000,00
322	Rashodi za materijal i energiju	70.000,00	70.000,00

u kunama

Broj konta	VRSTA RASHODA / IZDATAKA	Plan 2020.	Novi plan
	Aktivnost A100014 Redovni program OŠ	7.782.161,00	7.880.866,00
	Izvor 1.1. OPĆI PRIHODI I PRIMICI	10.000,00	5.000,00
3	Rashodi poslovanja	10.000,00	5.000,00
32	Materijalni rashodi	10.000,00	5.000,00
322	Rashodi za materijal i energiju	0,00	5.000,00
323	Rashodi za usluge	10.000,00	0,00
	Izvor 1.2. OPĆI PRIHODI OSNOVNE ŠKOLE	569.261,00	475.356,00
3	Rashodi poslovanja	569.261,00	475.356,00
32	Materijalni rashodi	563.661,00	469.756,00
321	Naknade troškova zaposlenima	40.000,00	22.000,00
322	Rashodi za materijal i energiju	346.000,00	296.000,00
323	Rashodi za usluge	139.756,00	118.851,00
329	Ostali nespomenuti rashodi poslovanja	37.905,00	32.905,00
34	Financijski rashodi	5.600,00	5.600,00
343	Ostali financijski rashodi	5.600,00	5.600,00
	Izvor 3.1.1 VLASTITI PRIHODI - PK	50.200,00	52.810,00
3	Rashodi poslovanja	45.200,00	47.810,00
32	Materijalni rashodi	45.000,00	47.610,00
322	Rashodi za materijal i energiju	35.000,00	37.610,00
323	Rashodi za usluge	10.000,00	10.000,00
34	Financijski rashodi	200,00	200,00
343	Ostali financijski rashodi	200,00	200,00
4	Rashodi za nabavu nefinancijske imovine	5.000,00	5.000,00
42	Rashodi za nabavu proizvedene dugotrajne imovine	5.000,00	5.000,00
422	Postrojenja i oprema	5.000,00	5.000,00
	Izvor 4.3.1 PRIHODI ZA POSEBNE NAMJENE- PK	40.000,00	40.000,00
3	Rashodi poslovanja	40.000,00	40.000,00
32	Materijalni rashodi	40.000,00	40.000,00
321	Naknade troškova zaposlenima	10.000,00	10.000,00
329	Ostali nespomenuti rashodi poslovanja	30.000,00	30.000,00
	Izvor 5.2.1 POMOĆI - HZZ - PK	2.500,00	7.500,00
3	Rashodi poslovanja	2.500,00	7.500,00
32	Materijalni rashodi	2.500,00	7.500,00
324	Naknade troškova osobama izvan radnog odnosa	2.500,00	7.500,00
	Izvor 5.2.2 POMOĆI - PK	6.896.200,00	7.086.200,00
3	Rashodi poslovanja	6.846.200,00	6.846.200,00
31	Rashodi za zaposlene	6.616.200,00	6.616.200,00
311	Plaće (Bruto)	4.286.000,00	4.286.000,00
312	Ostali rashodi za zaposlene	300.000,00	300.000,00
313	Doprinosi na plaće	2.030.200,00	2.030.200,00
32	Materijalni rashodi	230.000,00	230.000,00
321	Naknade troškova zaposlenima	220.000,00	220.000,00
323	Rashodi za usluge	10.000,00	10.000,00
4	Rashodi za nabavu nefinancijske imovine	50.000,00	240.000,00
42	Rashodi za nabavu proizvedene dugotrajne imovine	50.000,00	240.000,00
422	Postrojenja i oprema	50.000,00	240.000,00

u kunama

Broj konta	VRSTA RASHODA / IZDATAKA	Plan 2020.	Novi plan
	Izvor 5.7.1 POMOĆI IZ GRADSKIH I OPĆINSKIH PRORAČUNA - PK	205.000,00	205.000,00
3	Rashodi poslovanja	10.000,00	10.000,00
32	Materijalni rashodi	10.000,00	10.000,00
329	Ostali nespomenuti rashodi poslovanja	10.000,00	10.000,00
4	Rashodi za nabavu nefinancijske imovine	195.000,00	195.000,00
42	Rashodi za nabavu proizvedene dugotrajne imovine	195.000,00	195.000,00
421	Građevinski objekti	165.000,00	165.000,00
422	Postrojenja i oprema	30.000,00	30.000,00
	Izvor 6.1.1 TEKUĆE DONACIJE - PK	4.000,00	4.000,00
3	Rashodi poslovanja	4.000,00	4.000,00
32	Materijalni rashodi	4.000,00	4.000,00
322	Rashodi za materijal i energiju	4.000,00	4.000,00
	Izvor 7.1.1 PRIHODI OD PRODAJE NEFINANCIJSKE IMOVINE - PK	5.000,00	5.000,00
3	Rashodi poslovanja	5.000,00	5.000,00
32	Materijalni rashodi	5.000,00	5.000,00
322	Rashodi za materijal i energiju	5.000,00	5.000,00
	Aktivnost A100022 Projekti i međunarodna suradnja	160.555,00	140.555,00
	Izvor 1.1. OPĆI PRIHODI I PRIMICI	20.000,00	0,00
3	Rashodi poslovanja	20.000,00	0,00
32	Materijalni rashodi	20.000,00	0,00
329	Ostali nespomenuti rashodi poslovanja	20.000,00	0,00
	Izvor 5.2.3 POMOĆI EU - PK	140.555,00	140.555,00
3	Rashodi poslovanja	140.555,00	140.555,00
32	Materijalni rashodi	140.555,00	140.555,00
321	Naknade troškova zaposlenima	140.555,00	140.555,00
	Kapitalni projekt K100002 Ulaganja u objekte školstva	193.038,57	206.932,23
	Izvor 1.1. OPĆI PRIHODI I PRIMICI	52.000,00	2.000,00
4	Rashodi za nabavu nefinancijske imovine	52.000,00	2.000,00
42	Rashodi za nabavu proizvedene dugotrajne imovine	52.000,00	2.000,00
422	Postrojenja i oprema	50.000,00	0,00
424	Knjige, umjetnička djela i ostale izložbene vrijednosti	2.000,00	2.000,00
	Izvor 1.2. OPĆI PRIHODI OSNOVNE ŠKOLE	141.038,57	204.932,23
3	Rashodi poslovanja	141.038,57	204.932,23
32	Materijalni rashodi	141.038,57	204.932,23
323	Rashodi za usluge	141.038,57	204.932,23
	Tekući projekt T100004 Osiguravanje pomoćnika u nastavi učenicima s teškoćama	65.024,00	65.024,00
	Izvor 5.2.5 POMOĆI - MINISTARSTVO ZNANOSTI I OBRAZOVANJA	65.024,00	65.024,00
3	Rashodi poslovanja	65.024,00	65.024,00
31	Rashodi za zaposlene	59.934,00	59.934,00
311	Plaće (Bruto)	46.675,00	46.675,00
312	Ostali rashodi za zaposlene	5.000,00	5.000,00
313	Doprinosi na plaće	8.259,00	8.259,00
32	Materijalni rashodi	5.090,00	5.090,00
321	Naknade troškova zaposlenima	4.290,00	4.290,00
323	Rashodi za usluge	800,00	800,00

u kunama

Broj konta	VRSTA RASHODA / IZDATAKA	Plan 2020.	Novi plan
	Podglava 11558 OSNOVNA ŠKOLA NOVSKA	20.390.970,00	21.126.725,00
	Program 1001 Program javnih potreba u školstvu	20.390.970,00	21.126.725,00
	Aktivnost A10007 Školska natjecanja i smotre	12.970,00	2.970,00
	Izvor 1.1. OPĆI PRIHODI I PRIMICI	12.970,00	2.970,00
3	Rashodi poslovanja	12.970,00	2.970,00
32	Materijalni rashodi	12.970,00	2.970,00
321	Naknade troškova zaposlenima	1.370,00	1.370,00
322	Rashodi za materijal i energiju	1.600,00	1.600,00
329	Ostali nespomenuti rashodi poslovanja	10.000,00	0,00
	Aktivnost A10010 Školska kuhinja	890.000,00	890.000,00
	Izvor 1.1. OPĆI PRIHODI I PRIMICI	70.000,00	70.000,00
3	Rashodi poslovanja	70.000,00	70.000,00
32	Materijalni rashodi	70.000,00	70.000,00
322	Rashodi za materijal i energiju	70.000,00	70.000,00
	Izvor 4.3.1 PRIHODI ZA POSEBNE NAMJENE- PK	500.000,00	500.000,00
3	Rashodi poslovanja	500.000,00	500.000,00
32	Materijalni rashodi	500.000,00	500.000,00
322	Rashodi za materijal i energiju	500.000,00	500.000,00
	Izvor 5.2.14 POMOĆI - AGENCIJA ZA PLAĆANJA U POLJOPRIVREDI, RAZMINIRANJE	60.000,00	60.000,00
3	Rashodi poslovanja	60.000,00	60.000,00
32	Materijalni rashodi	60.000,00	60.000,00
322	Rashodi za materijal i energiju	60.000,00	60.000,00
	Izvor 5.2.9 POMOĆI - MINISTARSTVO ZA DEMOGRAFIJU, OBITELJ, MLADE I SOCIJALNU	100.000,00	100.000,00
3	Rashodi poslovanja	100.000,00	100.000,00
32	Materijalni rashodi	100.000,00	100.000,00
322	Rashodi za materijal i energiju	100.000,00	100.000,00
	Izvor 5.7.1 POMOĆI IZ GRADSKIH I OPĆINSKIH PRORAČUNA - PK	160.000,00	160.000,00
3	Rashodi poslovanja	160.000,00	160.000,00
32	Materijalni rashodi	160.000,00	160.000,00
322	Rashodi za materijal i energiju	160.000,00	160.000,00
	Aktivnost A100013 Posebne skupine učenika s teškoćama	650.000,00	650.000,00
	Izvor 5.2.2 POMOĆI - PK	650.000,00	650.000,00
3	Rashodi poslovanja	650.000,00	650.000,00
32	Materijalni rashodi	30.000,00	30.000,00
322	Rashodi za materijal i energiju	30.000,00	30.000,00
37	Naknade građanima i kućanstvima na temelju osiguranja i druge naknade	620.000,00	620.000,00
372	Ostale naknade građanima i kućanstvima iz proračuna	620.000,00	620.000,00
	Aktivnost A100014 Redovni program OŠ	17.183.000,00	17.722.250,00
	Izvor 1.1. OPĆI PRIHODI I PRIMICI	10.000,00	43.250,00
3	Rashodi poslovanja	10.000,00	43.250,00
32	Materijalni rashodi	10.000,00	43.250,00
322	Rashodi za materijal i energiju	0,00	32.000,00
323	Rashodi za usluge	10.000,00	11.250,00

u kunama

Broj konta	VRSTA RASHODA / IZDATAKA	Plan 2020.	Novi plan
Izvor 1.2. OPĆI PRIHODI OSNOVNE ŠKOLE		1.022.000,00	982.000,00
3	Rashodi poslovanja	1.022.000,00	982.000,00
32	Materijalni rashodi	1.007.000,00	967.000,00
321	Naknade troškova zaposlenima	75.000,00	45.000,00
322	Rashodi za materijal i energiju	533.600,00	533.600,00
323	Rashodi za usluge	343.000,00	337.000,00
329	Ostali nespomenuti rashodi poslovanja	55.400,00	51.400,00
34	Financijski rashodi	15.000,00	15.000,00
343	Ostali financijski rashodi	15.000,00	15.000,00
Izvor 3.1.1 VLASTITI PRIHODI - PK		297.000,00	297.000,00
3	Rashodi poslovanja	270.000,00	270.000,00
32	Materijalni rashodi	270.000,00	270.000,00
322	Rashodi za materijal i energiju	220.000,00	220.000,00
323	Rashodi za usluge	50.000,00	50.000,00
4	Rashodi za nabavu nefinancijske imovine	27.000,00	27.000,00
42	Rashodi za nabavu proizvedene dugotrajne imovine	27.000,00	27.000,00
422	Postrojenja i oprema	27.000,00	27.000,00
Izvor 4.3.1 PRIHODI ZA POSEBNE NAMJENE- PK		463.000,00	463.000,00
3	Rashodi poslovanja	440.000,00	440.000,00
32	Materijalni rashodi	440.000,00	440.000,00
329	Ostali nespomenuti rashodi poslovanja	440.000,00	440.000,00
4	Rashodi za nabavu nefinancijske imovine	23.000,00	23.000,00
42	Rashodi za nabavu proizvedene dugotrajne imovine	23.000,00	23.000,00
422	Postrojenja i oprema	3.000,00	3.000,00
424	Knjige, umjetnička djela i ostale izložbene vrijednosti	20.000,00	20.000,00
Izvor 5.2.2 POMOĆI - PK		14.937.000,00	15.383.000,00
3	Rashodi poslovanja	14.850.000,00	14.885.000,00
31	Rashodi za zaposlene	14.455.000,00	14.455.000,00
311	Plaće (Bruto)	11.505.000,00	11.505.000,00
312	Ostali rashodi za zaposlene	1.050.000,00	1.050.000,00
313	Doprinosi na plaće	1.900.000,00	1.900.000,00
32	Materijalni rashodi	395.000,00	430.000,00
321	Naknade troškova zaposlenima	300.000,00	300.000,00
322	Rashodi za materijal i energiju	20.000,00	55.000,00
323	Rashodi za usluge	30.000,00	30.000,00
329	Ostali nespomenuti rashodi poslovanja	45.000,00	45.000,00
4	Rashodi za nabavu nefinancijske imovine	87.000,00	498.000,00
42	Rashodi za nabavu proizvedene dugotrajne imovine	87.000,00	498.000,00
422	Postrojenja i oprema	80.000,00	91.000,00
424	Knjige, umjetnička djela i ostale izložbene vrijednosti	7.000,00	407.000,00
Izvor 5.7.1 POMOĆI IZ GRADSKIH I OPĆINSKIH PRORAČUNA - PK		170.000,00	270.000,00
3	Rashodi poslovanja	110.000,00	210.000,00
32	Materijalni rashodi	110.000,00	210.000,00
323	Rashodi za usluge	100.000,00	200.000,00
329	Ostali nespomenuti rashodi poslovanja	10.000,00	10.000,00
4	Rashodi za nabavu nefinancijske imovine	60.000,00	60.000,00
42	Rashodi za nabavu proizvedene dugotrajne imovine	60.000,00	60.000,00
422	Postrojenja i oprema	60.000,00	60.000,00

u kunama

Broj konta	VRSTA RASHODA / IZDATAKA	Plan 2020.	Novi plan
	Izvor 6.1.1 TEKUĆE DONACIJE - PK	30.000,00	30.000,00
3	Rashodi poslovanja	30.000,00	30.000,00
32	Materijalni rashodi	30.000,00	30.000,00
329	Ostali nespomenuti rashodi poslovanja	30.000,00	30.000,00
	Izvor 6.2.1 KAPITALNE DONACIJA - PK	250.000,00	250.000,00
4	Rashodi za nabavu nefinancijske imovine	250.000,00	250.000,00
42	Rashodi za nabavu proizvedene dugotrajne imovine	250.000,00	250.000,00
421	Građevinski objekti	200.000,00	200.000,00
422	Postrojenja i oprema	50.000,00	50.000,00
	Izvor 7.1.1 PRIHODI OD PRODAJE NEFINANCIJSKE IMOVINE - PK	4.000,00	4.000,00
4	Rashodi za nabavu nefinancijske imovine	4.000,00	4.000,00
42	Rashodi za nabavu proizvedene dugotrajne imovine	4.000,00	4.000,00
422	Postrojenja i oprema	4.000,00	4.000,00
	Aktivnost A100015 Produženi boravak Izvor 1.1. OPĆI PRIHODI I PRIMICI	331.000,00	334.000,00
		147.000,00	147.000,00
3	Rashodi poslovanja	147.000,00	147.000,00
31	Rashodi za zaposlene	144.000,00	144.000,00
311	Plaće (Bruto)	120.000,00	120.000,00
312	Ostali rashodi za zaposlene	4.000,00	4.000,00
313	Doprinosi na plaće	20.000,00	20.000,00
32	Materijalni rashodi	3.000,00	3.000,00
321	Naknade troškova zaposlenima	3.000,00	3.000,00
	Izvor 4.3.1 PRIHODI ZA POSEBNE NAMJENE- PK	40.000,00	40.000,00
3	Rashodi poslovanja	40.000,00	40.000,00
32	Materijalni rashodi	40.000,00	40.000,00
322	Rashodi za materijal i energiju	40.000,00	40.000,00
	Izvor 5.7.1 POMOĆI IZ GRADSKIH I OPĆINSKIH PRORAČUNA - PK	144.000,00	147.000,00
3	Rashodi poslovanja	144.000,00	147.000,00
31	Rashodi za zaposlene	144.000,00	144.000,00
311	Plaće (Bruto)	120.000,00	120.000,00
312	Ostali rashodi za zaposlene	4.000,00	4.000,00
313	Doprinosi na plaće	20.000,00	20.000,00
32	Materijalni rashodi	0,00	3.000,00
321	Naknade troškova zaposlenima	0,00	3.000,00
	Aktivnost A100016 Stručno osposobljavanje bez zasnivanja radnog odnosa	200.000,00	200.000,00
	Izvor 5.2.1 POMOĆI - HZZ - PK	200.000,00	200.000,00
3	Rashodi poslovanja	200.000,00	200.000,00
32	Materijalni rashodi	200.000,00	200.000,00
324	Naknade troškova osobama izvan radnog odnosa	200.000,00	200.000,00
	Aktivnost A100022 Projekti i međunarodna suradnja	223.000,00	203.000,00
	Izvor 1.1. OPĆI PRIHODI I PRIMICI	20.000,00	0,00
3	Rashodi poslovanja	20.000,00	0,00
32	Materijalni rashodi	20.000,00	0,00
329	Ostali nespomenuti rashodi poslovanja	20.000,00	0,00

u kunama

Broj konta	VRSTA RASHODA / IZDATAKA	Plan 2020.	Novi plan
	Izvor 5.2.3 POMOĆI EU - PK	203.000,00	203.000,00
3	Rashodi poslovanja	203.000,00	203.000,00
32	Materijalni rashodi	203.000,00	203.000,00
321	Naknade troškova zaposlenima	158.000,00	158.000,00
322	Rashodi za materijal i energiju	12.000,00	12.000,00
323	Rashodi za usluge	33.000,00	33.000,00
	Kapitalni projekt K100002 Ulaganja u objekte školstva	364.000,00	577.505,00
	Izvor 1.1. OPĆI PRIHODI I PRIMICI	364.000,00	577.505,00
3	Rashodi poslovanja	300.000,00	500.000,00
32	Materijalni rashodi	300.000,00	500.000,00
323	Rashodi za usluge	300.000,00	500.000,00
4	Rashodi za nabavu nefinancijske imovine	64.000,00	77.505,00
42	Rashodi za nabavu proizvedene dugotrajne imovine	64.000,00	77.505,00
422	Postrojenja i oprema	60.000,00	73.000,00
424	Knjige, umjetnička djela i ostale izložbene vrijednosti	4.000,00	4.505,00
	Tekući projekt T100004 Osiguravanje pomoćnika u nastavi		
	učenicima s teškoćama	537.000,00	547.000,00
	Izvor 5.2.5 POMOĆI - MINISTARSTVO ZNANOSTI I		
	OBRAZOVANJA	537.000,00	547.000,00
3	Rashodi poslovanja	537.000,00	547.000,00
31	Rashodi za zaposlene	527.000,00	537.000,00
311	Plaće (Bruto)	420.000,00	420.000,00
312	Ostali rashodi za zaposlene	35.000,00	45.000,00
313	Doprinosi na plaće	72.000,00	72.000,00
32	Materijalni rashodi	10.000,00	10.000,00
321	Naknade troškova zaposlenima	10.000,00	10.000,00
	Podglava 11566 OSNOVNA ŠKOLA RAJIĆ	2.965.900,00	3.035.152,50
	Program 1001 Program javnih potreba u školstvu	2.965.900,00	3.035.152,50
	Aktivnost A100010 Školska kuhinja	163.000,00	163.000,00
	Izvor 1.1. OPĆI PRIHODI I PRIMICI	13.000,00	13.000,00
3	Rashodi poslovanja	13.000,00	13.000,00
32	Materijalni rashodi	13.000,00	13.000,00
322	Rashodi za materijal i energiju	13.000,00	13.000,00
	Izvor 4.3.1 PRIHODI ZA POSEBNE NAMJENE - PK	50.000,00	50.000,00
3	Rashodi poslovanja	50.000,00	50.000,00
32	Materijalni rashodi	50.000,00	50.000,00
322	Rashodi za materijal i energiju	50.000,00	50.000,00
	Izvor 5.2.14 POMOĆI - AGENCIJA ZA PLAĆANJA U		
	POLJOPRIVREDI, RAZMINIRANJE	12.000,00	12.000,00
3	Rashodi poslovanja	12.000,00	12.000,00
32	Materijalni rashodi	12.000,00	12.000,00
322	Rashodi za materijal i energiju	12.000,00	12.000,00
	Izvor 5.2.9 POMOĆI - MINISTARSTVO ZA DEMOGRAFIJU,		
	OBITELJ, MLADE I SOCIJALNU	40.000,00	40.000,00
3	Rashodi poslovanja	40.000,00	40.000,00
32	Materijalni rashodi	40.000,00	40.000,00
322	Rashodi za materijal i energiju	40.000,00	40.000,00

u kunama

Broj konta	VRSTA RASHODA / IZDATAKA	Plan 2020.	Novi plan
	Izvor 5.7.1 POMOĆI IZ GRADSKIH I OPĆINSKIH PRORAČUNA - PK	48.000,00	48.000,00
3	Rashodi poslovanja	48.000,00	48.000,00
32	Materijalni rashodi	48.000,00	48.000,00
322	Rashodi za materijal i energiju	48.000,00	48.000,00
	Aktivnost A100014 Redovni program OŠ	2.767.550,00	2.840.150,00
	Izvor 1.1. OPĆI PRIHODI I PRIMICI	5.000,00	21.100,00
3	Rashodi poslovanja	5.000,00	21.100,00
32	Materijalni rashodi	5.000,00	21.100,00
322	Rashodi za materijal i energiju	0,00	3.600,00
323	Rashodi za usluge	5.000,00	17.500,00
	Izvor 1.2. OPĆI PRIHODI OSNOVNE ŠKOLE	291.000,00	276.000,00
3	Rashodi poslovanja	291.000,00	276.000,00
32	Materijalni rashodi	287.500,00	272.500,00
321	Naknade troškova zaposlenima	24.000,00	9.000,00
322	Rashodi za materijal i energiju	149.000,00	149.000,00
323	Rashodi za usluge	100.500,00	100.500,00
329	Ostali nespomenuti rashodi poslovanja	14.000,00	14.000,00
34	Financijski rashodi	3.500,00	3.500,00
343	Ostali financijski rashodi	3.500,00	3.500,00
	Izvor 3.1.1 VLASTITI PRIHODI - PK	50,00	50,00
3	Rashodi poslovanja	50,00	50,00
32	Materijalni rashodi	50,00	50,00
329	Ostali nespomenuti rashodi poslovanja	50,00	50,00
	Izvor 4.3.1 PRIHODI ZA POSEBNE NAMJENE - PK	5.000,00	5.000,00
3	Rashodi poslovanja	5.000,00	5.000,00
32	Materijalni rashodi	5.000,00	5.000,00
329	Ostali nespomenuti rashodi poslovanja	5.000,00	5.000,00
	Izvor 5.2.2 POMOĆI - PK	2.438.500,00	2.509.000,00
3	Rashodi poslovanja	2.436.000,00	2.473.000,00
31	Rashodi za zaposlene	2.330.000,00	2.330.000,00
311	Plaće (Bruto)	1.916.500,00	1.916.500,00
312	Ostali rashodi za zaposlene	80.000,00	80.000,00
313	Doprinosi na plaće	333.500,00	333.500,00
32	Materijalni rashodi	106.000,00	106.000,00
321	Naknade troškova zaposlenima	90.000,00	90.000,00
322	Rashodi za materijal i energiju	15.000,00	15.000,00
323	Rashodi za usluge	1.000,00	1.000,00
37	Naknade građanima i kućanstvima na temelju osiguranja i druge naknade	0,00	37.000,00
372	Ostale naknade građanima i kućanstvima iz proračuna	0,00	37.000,00
4	Rashodi za nabavu nefinancijske imovine	2.500,00	36.000,00
42	Rashodi za nabavu proizvedene dugotrajne imovine	2.500,00	36.000,00
424	Knjige, umjetnička djela i ostale izložbene vrijednosti	2.500,00	36.000,00

u kunama

Broj konta	VRSTA RASHODA / IZDATAKA	Plan 2020.	Novi plan
	Izvor 5.7.1 POMOĆI IZ GRADSKIH I OPĆINSKIH PRORAČUNA - PK	25.000,00	25.000,00
3	Rashodi poslovanja	5.000,00	5.000,00
32	Materijalni rashodi	5.000,00	5.000,00
322	Rashodi za materijal i energiju	3.000,00	3.000,00
323	Rashodi za usluge	2.000,00	2.000,00
4	Rashodi za nabavu nefinancijske imovine	20.000,00	20.000,00
42	Rashodi za nabavu proizvedene dugotrajne imovine	20.000,00	20.000,00
422	Postrojenja i oprema	20.000,00	20.000,00
	Izvor 6.1.1 TEKUĆE DONACIJE - PK	3.000,00	4.000,00
3	Rashodi poslovanja	3.000,00	4.000,00
32	Materijalni rashodi	3.000,00	4.000,00
321	Naknade troškova zaposlenima	3.000,00	4.000,00
	Kapitalni projekt K100002 Ulaganja u objekte školstva	35.350,00	32.002,50
	Izvor 1.1. OPĆI PRIHODI I PRIMICI	25.350,00	26.065,00
4	Rashodi za nabavu nefinancijske imovine	25.350,00	26.065,00
42	Rashodi za nabavu proizvedene dugotrajne imovine	25.350,00	26.065,00
422	Postrojenja i oprema	24.350,00	24.350,00
424	Knjige, umjetnička djela i ostale izložbene vrijednosti	1.000,00	1.715,00
	Izvor 1.2. OPĆI PRIHODI OSNOVNE ŠKOLE	10.000,00	5.937,50
3	Rashodi poslovanja	10.000,00	5.937,50
32	Materijalni rashodi	10.000,00	5.937,50
323	Rashodi za usluge	10.000,00	5.937,50
	Podglava 11574 I. OSNOVNA ŠKOLA PETRINJA	8.804.840,00	9.290.055,59
	Program 1001 Program javnih potreba u školstvu	8.804.840,00	9.290.055,59
	Aktivnost A100007 Školska natjecanja i smotre	800,00	800,00
	Izvor 1.1. OPĆI PRIHODI I PRIMICI	800,00	800,00
3	Rashodi poslovanja	800,00	800,00
32	Materijalni rashodi	800,00	800,00
321	Naknade troškova zaposlenima	800,00	800,00
	Aktivnost A100010 Školska kuhinja	308.000,00	308.000,00
	Izvor 1.1. OPĆI PRIHODI I PRIMICI	20.000,00	20.000,00
3	Rashodi poslovanja	20.000,00	20.000,00
32	Materijalni rashodi	20.000,00	20.000,00
322	Rashodi za materijal i energiju	20.000,00	20.000,00
	Izvor 4.3.1 PRIHODI ZA POSEBNE NAMJENE - PK	182.000,00	182.000,00
3	Rashodi poslovanja	182.000,00	182.000,00
32	Materijalni rashodi	182.000,00	182.000,00
322	Rashodi za materijal i energiju	182.000,00	182.000,00
	Izvor 5.2.14 POMOĆI - AGENCIJA ZA PLAĆANJA U POLJOPRIVREDI, RAZMINIRANJE	15.000,00	15.000,00
3	Rashodi poslovanja	15.000,00	15.000,00
32	Materijalni rashodi	15.000,00	15.000,00
322	Rashodi za materijal i energiju	15.000,00	15.000,00

u kunama

Broj konta	VRSTA RASHODA / IZDATAKA	Plan 2020.	Novi plan
	Izvor 5.2.9 POMOĆI - MINISTARSTVO ZA DEMOGRAFIJU, OBITELJ, MLADE I SOCIJALNU	70.000,00	70.000,00
3	Rashodi poslovanja	70.000,00	70.000,00
32	Materijalni rashodi	70.000,00	70.000,00
322	Rashodi za materijal i energiju	70.000,00	70.000,00
	Izvor 5.7.1 POMOĆI IZ GRADSKIH I OPĆINSKIH PRORAČUNA - PK	21.000,00	21.000,00
3	Rashodi poslovanja	21.000,00	21.000,00
32	Materijalni rashodi	21.000,00	21.000,00
322	Rashodi za materijal i energiju	21.000,00	21.000,00
	Aktivnost A100014 Redovni program OŠ Izvor 1.1. OPĆI PRIHODI I PRIMICI	8.084.000,00 0,00	8.225.050,00 9.800,00
3	Rashodi poslovanja	0,00	9.800,00
32	Materijalni rashodi	0,00	9.800,00
322	Rashodi za materijal i energiju	0,00	9.800,00
	Izvor 1.2. OPĆI PRIHODI OSNOVNE ŠKOLE	384.000,00	304.000,00
3	Rashodi poslovanja	384.000,00	304.000,00
32	Materijalni rashodi	377.000,00	298.800,00
321	Naknade troškova zaposlenima	21.000,00	9.000,00
322	Rashodi za materijal i energiju	152.000,00	139.200,00
323	Rashodi za usluge	158.000,00	132.500,00
329	Ostali nespomenuti rashodi poslovanja	46.000,00	18.100,00
34	Financijski rashodi	7.000,00	5.200,00
343	Ostali financijski rashodi	7.000,00	5.200,00
	Izvor 5.2.2 POMOĆI - PK	7.700.000,00	7.911.250,00
3	Rashodi poslovanja	7.700.000,00	7.700.000,00
31	Rashodi za zaposlene	7.500.000,00	7.500.000,00
311	Plaće (Bruto)	6.500.000,00	6.500.000,00
312	Ostali rashodi za zaposlene	200.000,00	200.000,00
313	Doprinosi na plaće	800.000,00	800.000,00
32	Materijalni rashodi	200.000,00	200.000,00
321	Naknade troškova zaposlenima	200.000,00	200.000,00
4	Rashodi za nabavu nefinancijske imovine	0,00	211.250,00
42	Rashodi za nabavu proizvedene dugotrajne imovine	0,00	211.250,00
422	Postrojenja i oprema	0,00	3.400,00
424	Knjige, umjetnička djela i ostale izložbene vrijednosti	0,00	207.850,00
	Aktivnost A100022 Projekti i međunarodna suradnja Izvor 5.2.3 POMOĆI EU - PK	0,00 0,00	251.961,59 251.961,59
3	Rashodi poslovanja	0,00	36.059,26
32	Materijalni rashodi	0,00	36.059,26
322	Rashodi za materijal i energiju	0,00	6.272,00
323	Rashodi za usluge	0,00	29.787,26
4	Rashodi za nabavu nefinancijske imovine	0,00	215.902,33
42	Rashodi za nabavu proizvedene dugotrajne imovine	0,00	215.902,33
422	Postrojenja i oprema	0,00	215.902,33

u kunama

Broj konta	VRSTA RASHODA / IZDATAKA	Plan 2020.	Novi plan
	Kapitalni projekt K100002 Ulaganja u objekte školstva	114.500,00	195.744,00
	Izvor 1.1. OPĆI PRIHODI I PRIMICI	2.000,00	4.000,00
4	Rashodi za nabavu nefinancijske imovine	2.000,00	4.000,00
42	Rashodi za nabavu proizvedene dugotrajne imovine	2.000,00	4.000,00
424	Knjige, umjetnička djela i ostale izložbene vrijednosti	2.000,00	4.000,00
	Izvor 1.2. OPĆI PRIHODI OSNOVNE ŠKOLE	112.500,00	191.744,00
3	Rashodi poslovanja	112.500,00	191.744,00
32	Materijalni rashodi	112.500,00	191.744,00
323	Rashodi za usluge	112.500,00	191.744,00
	Tekući projekt T100004 Osiguravanje pomoćnika u nastavi učenicima s teškoćama	297.540,00	308.500,00
	Izvor 5.2.5 POMOĆI - MINISTARSTVO ZNANOSTI I OBRAZOVANJA	297.540,00	308.500,00
3	Rashodi poslovanja	297.540,00	308.500,00
31	Rashodi za zaposlene	287.040,00	298.000,00
311	Plaće (Bruto)	226.000,00	226.000,00
312	Ostali rashodi za zaposlene	20.000,00	37.000,00
313	Doprinosi na plaće	41.040,00	35.000,00
32	Materijalni rashodi	10.500,00	10.500,00
321	Naknade troškova zaposlenima	10.500,00	10.500,00
	Podglava 11582 OSNOVNA ŠKOLA JABUKOVAC	3.738.679,00	3.734.396,00
	Program 1001 Program javnih potreba u školstvu	3.738.679,00	3.734.396,00
	Aktivnost A100007 Školska natjecanja i smotre	1.000,00	0,00
	Izvor 1.1. OPĆI PRIHODI I PRIMICI	1.000,00	0,00
3	Rashodi poslovanja	1.000,00	0,00
32	Materijalni rashodi	1.000,00	0,00
329	Ostali nespomenuti rashodi poslovanja	1.000,00	0,00
	Aktivnost A100010 Školska kuhinja	80.500,00	80.500,00
	Izvor 1.1. OPĆI PRIHODI I PRIMICI	8.500,00	8.500,00
3	Rashodi poslovanja	8.500,00	8.500,00
32	Materijalni rashodi	8.500,00	8.500,00
322	Rashodi za materijal i energiju	8.500,00	8.500,00
	Izvor 4.3.1 PRIHODI ZA POSEBNE NAMJENE - PK	12.000,00	12.000,00
3	Rashodi poslovanja	12.000,00	12.000,00
32	Materijalni rashodi	12.000,00	12.000,00
322	Rashodi za materijal i energiju	12.000,00	12.000,00
	Izvor 5.2.14 POMOĆI - AGENCIJA ZA PLAĆANJA U POLJOPRIVREDI, RAZMINIRANJE	10.000,00	10.000,00
3	Rashodi poslovanja	10.000,00	10.000,00
32	Materijalni rashodi	10.000,00	10.000,00
322	Rashodi za materijal i energiju	10.000,00	10.000,00
	Izvor 5.2.9 POMOĆI - MINISTARSTVO ZA DEMOGRAFIJU, OBITELJ, MLADE I SOCIJALNU	42.000,00	42.000,00
3	Rashodi poslovanja	42.000,00	42.000,00
32	Materijalni rashodi	42.000,00	42.000,00
322	Rashodi za materijal i energiju	42.000,00	42.000,00

u kunama

Broj konta	VRSTA RASHODA / IZDATAKA	Plan 2020.	Novi plan
	Izvor 5.7.1 POMOĆI IZ GRADSKIH I OPĆINSKIH PRORAČUNA - PK	8.000,00	8.000,00
3	Rashodi poslovanja	8.000,00	8.000,00
32	Materijalni rashodi	8.000,00	8.000,00
322	Rashodi za materijal i energiju	8.000,00	8.000,00
	Aktivnost A100014 Redovni program OŠ	3.395.227,00	3.427.387,00
	Izvor 1.1. OPĆI PRIHODI I PRIMICI	66.103,00	58.263,00
3	Rashodi poslovanja	66.103,00	58.263,00
31	Rashodi za zaposlene	46.103,00	53.303,00
311	Plaće (Bruto)	39.528,00	46.428,00
313	Doprinosi na plaće	6.575,00	6.875,00
32	Materijalni rashodi	20.000,00	4.960,00
322	Rashodi za materijal i energiju	5.000,00	1.960,00
323	Rashodi za usluge	15.000,00	3.000,00
	Izvor 1.2. OPĆI PRIHODI OSNOVNE ŠKOLE	241.124,00	281.124,00
3	Rashodi poslovanja	241.124,00	281.124,00
32	Materijalni rashodi	235.624,00	278.136,00
321	Naknade troškova zaposlenima	31.100,00	7.518,00
322	Rashodi za materijal i energiju	94.600,00	155.135,00
323	Rashodi za usluge	98.224,00	88.735,00
329	Ostali nespomenuti rashodi poslovanja	11.700,00	26.748,00
34	Financijski rashodi	5.500,00	2.988,00
343	Ostali financijski rashodi	5.500,00	2.988,00
	Izvor 3.1.1 VLASTITI PRIHODI - PK	17.030,00	17.030,00
3	Rashodi poslovanja	15.530,00	15.530,00
32	Materijalni rashodi	15.500,00	15.500,00
321	Naknade troškova zaposlenima	500,00	500,00
322	Rashodi za materijal i energiju	2.500,00	2.500,00
323	Rashodi za usluge	9.500,00	9.500,00
329	Ostali nespomenuti rashodi poslovanja	3.000,00	3.000,00
34	Financijski rashodi	30,00	30,00
343	Ostali financijski rashodi	30,00	30,00
4	Rashodi za nabavu nefinancijske imovine	1.500,00	1.500,00
42	Rashodi za nabavu proizvedene dugotrajne imovine	1.500,00	1.500,00
422	Postrojenja i oprema	1.500,00	1.500,00
	Izvor 4.3.1 PRIHODI ZA POSEBNE NAMJENE - PK	10.000,00	10.000,00
3	Rashodi poslovanja	10.000,00	10.000,00
32	Materijalni rashodi	10.000,00	10.000,00
323	Rashodi za usluge	5.000,00	5.000,00
329	Ostali nespomenuti rashodi poslovanja	5.000,00	5.000,00
	Izvor 5.2.2 POMOĆI - PK	3.041.170,00	3.041.170,00
3	Rashodi poslovanja	3.029.170,00	3.029.170,00
31	Rashodi za zaposlene	2.768.676,00	2.768.676,00
311	Plaće (Bruto)	2.308.133,00	2.308.133,00
312	Ostali rashodi za zaposlene	86.581,00	96.581,00
313	Doprinosi na plaće	373.962,00	363.962,00

u kunama

Broj konta	VRSTA RASHODA / IZDATAKA	Plan 2020.	Novi plan
32	Materijalni rashodi	260.494,00	260.494,00
321	Naknade troškova zaposlenima	215.494,00	215.494,00
322	Rashodi za materijal i energiju	45.000,00	45.000,00
4	Rashodi za nabavu nefinancijske imovine	12.000,00	12.000,00
42	Rashodi za nabavu proizvedene dugotrajne imovine	12.000,00	12.000,00
422	Postrojenja i oprema	10.000,00	10.000,00
424	Knjige, umjetnička djela i ostale izložbene vrijednosti	2.000,00	2.000,00
	Izvor 5.7.1 POMOĆI IZ GRADSKIH I OPĆINSKIH PRORAČUNA - PK	11.800,00	11.800,00
3	Rashodi poslovanja	11.800,00	11.800,00
32	Materijalni rashodi	11.800,00	11.800,00
321	Naknade troškova zaposlenima	1.800,00	1.800,00
322	Rashodi za materijal i energiju	7.000,00	7.000,00
323	Rashodi za usluge	3.000,00	3.000,00
	Izvor 6.1.1 TEKUĆE DONACIJE - PK	8.000,00	8.000,00
3	Rashodi poslovanja	8.000,00	8.000,00
32	Materijalni rashodi	8.000,00	8.000,00
322	Rashodi za materijal i energiju	1.000,00	1.000,00
323	Rashodi za usluge	7.000,00	7.000,00
	Kapitalni projekt K100002 Ulaganja u objekte školstva	155.400,00	119.957,00
	Izvor 1.1. OPĆI PRIHODI I PRIMICI	60.400,00	4.315,00
4	Rashodi za nabavu nefinancijske imovine	60.400,00	4.315,00
42	Rashodi za nabavu proizvedene dugotrajne imovine	60.400,00	4.315,00
422	Postrojenja i oprema	60.000,00	3.000,00
424	Knjige, umjetnička djela i ostale izložbene vrijednosti	400,00	1.315,00
	Izvor 1.2. OPĆI PRIHODI OSNOVNE ŠKOLE	95.000,00	115.642,00
3	Rashodi poslovanja	95.000,00	115.642,00
32	Materijalni rashodi	95.000,00	115.642,00
323	Rashodi za usluge	95.000,00	115.642,00
	Tekući projekt T100004 Osiguravanje pomoćnika u nastavi učenicima s teškoćama	106.552,00	106.552,00
	Izvor 5.2.5 POMOĆI - MINISTARSTVO ZNANOSTI I OBRAZOVANJA	106.552,00	106.552,00
3	Rashodi poslovanja	106.552,00	106.552,00
31	Rashodi za zaposlene	91.052,00	91.052,00
311	Plaće (Bruto)	70.860,00	70.860,00
312	Ostali rashodi za zaposlene	7.500,00	7.500,00
313	Doprinosi na plaće	12.692,00	12.692,00
32	Materijalni rashodi	15.500,00	15.500,00
321	Naknade troškova zaposlenima	15.500,00	15.500,00
	Podglava 11599 OSNOVNA ŠKOLA D. TADIJANOVIĆA PETRINJA	13.113.629,80	13.418.653,71
	Program 1001 Program javnih potreba u školstvu	13.113.629,80	13.418.653,71
	Aktivnost A100007 Školska natjecanja i smotre	6.400,00	1.400,00
	Izvor 1.1. OPĆI PRIHODI I PRIMICI	6.400,00	1.400,00
3	Rashodi poslovanja	6.400,00	1.400,00
32	Materijalni rashodi	6.400,00	1.400,00
321	Naknade troškova zaposlenima	1.400,00	1.400,00
329	Ostali nespomenuti rashodi poslovanja	5.000,00	0,00

u kunama

Broj konta	VRSTA RASHODA / IZDATAKA	Plan 2020.	Novi plan
	Aktivnost A100010 Školska kuhinja	389.525,00	361.525,00
	Izvor 1.1. OPĆI PRIHODI I PRIMICI	31.400,00	33.400,00
3	Rashodi poslovanja	31.400,00	33.400,00
32	Materijalni rashodi	31.400,00	33.400,00
322	Rashodi za materijal i energiju	31.400,00	33.400,00
	Izvor 4.3.1 PRIHODI ZA POSEBNE NAMJENE - PK	196.875,00	196.875,00
3	Rashodi poslovanja	196.875,00	196.875,00
32	Materijalni rashodi	196.875,00	196.875,00
322	Rashodi za materijal i energiju	196.875,00	196.875,00
	Izvor 5.2.14 POMOĆI - AGENCIJA ZA PLAĆANJA U POLJOPRIVREDI, RAZMINIRANJE	30.000,00	0,00
3	Rashodi poslovanja	30.000,00	0,00
32	Materijalni rashodi	30.000,00	0,00
322	Rashodi za materijal i energiju	30.000,00	0,00
	Izvor 5.2.9 POMOĆI - MINISTARSTVO ZA DEMOGRAFIJU, OBITELJ, MLADE I SOCIJALNU	87.500,00	87.500,00
3	Rashodi poslovanja	87.500,00	87.500,00
32	Materijalni rashodi	87.500,00	87.500,00
322	Rashodi za materijal i energiju	87.500,00	87.500,00
	Izvor 5.7.1 POMOĆI IZ GRADSKIH I OPĆINSKIH PRORAČUNA - PK	43.750,00	43.750,00
3	Rashodi poslovanja	43.750,00	43.750,00
32	Materijalni rashodi	43.750,00	43.750,00
322	Rashodi za materijal i energiju	43.750,00	43.750,00
	Aktivnost A100013 Posebne skupine učenika s teškoćama	256.000,00	256.000,00
	Izvor 5.2.2 POMOĆI - PK	256.000,00	256.000,00
3	Rashodi poslovanja	256.000,00	256.000,00
32	Materijalni rashodi	36.000,00	36.000,00
322	Rashodi za materijal i energiju	36.000,00	36.000,00
37	Naknade građanima i kućanstvima na temelju osiguranja i druge naknade	220.000,00	220.000,00
372	Ostale naknade građanima i kućanstvima iz proračuna	220.000,00	220.000,00
	Aktivnost A100014 Redovni program OŠ	11.071.302,00	11.096.737,00
	Izvor 1.1. OPĆI PRIHODI I PRIMICI	18.000,00	28.650,00
3	Rashodi poslovanja	18.000,00	28.650,00
32	Materijalni rashodi	18.000,00	28.650,00
322	Rashodi za materijal i energiju	3.000,00	13.650,00
323	Rashodi za usluge	15.000,00	15.000,00
	Izvor 1.2. OPĆI PRIHODI OSNOVNE ŠKOLE	575.842,00	549.842,00
3	Rashodi poslovanja	575.842,00	549.842,00
32	Materijalni rashodi	570.544,00	544.544,00
321	Naknade troškova zaposlenima	24.783,00	10.783,00
322	Rashodi za materijal i energiju	266.120,00	266.120,00
323	Rashodi za usluge	239.325,00	230.325,00
329	Ostali nespomenuti rashodi poslovanja	40.316,00	37.316,00
34	Financijski rashodi	5.298,00	5.298,00
343	Ostali financijski rashodi	5.298,00	5.298,00

u kunama

Broj konta	VRSTA RASHODA / IZDATAKA	Plan 2020.	Novi plan
	Izvor 4.3.1 PRIHODI ZA POSEBNE NAMJENE - PK	10.660,00	10.660,00
3	Rashodi poslovanja	10.660,00	10.660,00
32	Materijalni rashodi	10.660,00	10.660,00
329	Ostali nespomenuti rashodi poslovanja	10.660,00	10.660,00
	Izvor 5.2.2 POMOĆI - PK	10.447.000,00	10.487.785,00
3	Rashodi poslovanja	10.447.000,00	10.447.000,00
31	Rashodi za zaposlene	10.182.000,00	10.182.000,00
311	Plaće (Bruto)	8.525.000,00	8.525.000,00
312	Ostali rashodi za zaposlene	250.000,00	250.000,00
313	Doprinosi na plaće	1.407.000,00	1.407.000,00
32	Materijalni rashodi	265.000,00	265.000,00
321	Naknade troškova zaposlenima	265.000,00	265.000,00
4	Rashodi za nabavu nefinancijske imovine	0,00	40.785,00
42	Rashodi za nabavu proizvedene dugotrajne imovine	0,00	40.785,00
422	Postrojenja i oprema	0,00	40.785,00
	Izvor 5.7.1 POMOĆI IZ GRADSKIH I OPĆINSKIH PRORAČUNA - PK	12.000,00	12.000,00
3	Rashodi poslovanja	12.000,00	12.000,00
32	Materijalni rashodi	12.000,00	12.000,00
321	Naknade troškova zaposlenima	1.000,00	1.000,00
322	Rashodi za materijal i energiju	6.000,00	6.000,00
329	Ostali nespomenuti rashodi poslovanja	5.000,00	5.000,00
	Izvor 6.1.1 TEKUĆE DONACIJE - PK	7.800,00	7.800,00
3	Rashodi poslovanja	7.800,00	7.800,00
32	Materijalni rashodi	7.800,00	7.800,00
321	Naknade troškova zaposlenima	7.800,00	7.800,00
	Aktivnost A100015 Produženi boravak	702.690,00	702.690,00
	Izvor 1.1. OPĆI PRIHODI I PRIMICI	59.410,00	59.410,00
3	Rashodi poslovanja	59.410,00	59.410,00
31	Rashodi za zaposlene	59.410,00	59.410,00
311	Plaće (Bruto)	50.995,00	50.995,00
313	Doprinosi na plaće	8.415,00	8.415,00
	Izvor 3.1.1 VLASTITI PRIHODI - PK	59.410,00	59.410,00
3	Rashodi poslovanja	59.410,00	59.410,00
31	Rashodi za zaposlene	59.410,00	59.410,00
311	Plaće (Bruto)	50.995,00	50.995,00
313	Doprinosi na plaće	8.415,00	8.415,00
	Izvor 4.3.1 PRIHODI ZA POSEBNE NAMJENE - PK	318.000,00	318.000,00
3	Rashodi poslovanja	318.000,00	318.000,00
32	Materijalni rashodi	318.000,00	318.000,00
322	Rashodi za materijal i energiju	318.000,00	318.000,00
	Izvor 5.7.1 POMOĆI IZ GRADSKIH I OPĆINSKIH PRORAČUNA - PK	265.870,00	265.870,00

u kunama

Broj konta	VRSTA RASHODA / IZDATAKA	Plan 2020.	Novi plan
3	Rashodi poslovanja	265.870,00	265.870,00
31	Rashodi za zaposlene	261.498,00	261.498,00
311	Plaće (Bruto)	220.170,00	220.170,00
312	Ostali rashodi za zaposlene	5.000,00	5.000,00
313	Doprinosi na plaće	36.328,00	36.328,00
32	Materijalni rashodi	4.372,00	4.372,00
321	Naknade troškova zaposlenima	4.372,00	4.372,00
	Aktivnost A100016 Stručno osposobljavanje bez zasnivanja radnog odnosa	14.500,00	14.500,00
	Izvor 4.3.1 PRIHODI ZA POSEBNE NAMJENE - PK	14.500,00	14.500,00
3	Rashodi poslovanja	14.500,00	14.500,00
32	Materijalni rashodi	14.500,00	14.500,00
324	Naknade troškova osobama izvan radnog odnosa	14.500,00	14.500,00
	Aktivnost A100022 Projekti i međunarodna suradnja	25.000,00	0,00
	Izvor 1.1. OPĆI PRIHODI I PRIMICI	25.000,00	0,00
3	Rashodi poslovanja	25.000,00	0,00
32	Materijalni rashodi	25.000,00	0,00
329	Ostali nespomenuti rashodi poslovanja	25.000,00	0,00
	Kapitalni projekt K100002 Ulaganja u objekte školstva	273.212,80	461.801,71
	Izvor 1.1. OPĆI PRIHODI I PRIMICI	33.100,00	287.978,02
3	Rashodi poslovanja	0,00	254.086,03
32	Materijalni rashodi	0,00	254.086,03
323	Rashodi za usluge	0,00	254.086,03
4	Rashodi za nabavu nefinancijske imovine	33.100,00	33.891,99
42	Rashodi za nabavu proizvedene dugotrajne imovine	33.100,00	33.891,99
422	Postrojenja i oprema	30.000,00	30.000,00
424	Knjige, umjetnička djela i ostale izložbene vrijednosti	3.100,00	3.891,99
	Izvor 1.2. OPĆI PRIHODI OSNOVNE ŠKOLE	240.112,80	173.823,69
3	Rashodi poslovanja	240.112,80	173.823,69
32	Materijalni rashodi	240.112,80	173.823,69
323	Rashodi za usluge	240.112,80	173.823,69
	Tekući projekt T100004 Osiguravanje pomoćnika u nastavi učenicima s teškoćama	375.000,00	524.000,00
	Izvor 5.2.5 POMOĆI - MINISTARSTVO ZNANOSTI I OBRAZOVANJA	375.000,00	524.000,00
3	Rashodi poslovanja	375.000,00	524.000,00
31	Rashodi za zaposlene	345.000,00	494.000,00
311	Plaće (Bruto)	270.000,00	385.000,00
312	Ostali rashodi za zaposlene	30.000,00	45.000,00
313	Doprinosi na plaće	45.000,00	64.000,00
32	Materijalni rashodi	30.000,00	30.000,00
321	Naknade troškova zaposlenima	30.000,00	30.000,00
	Podglava 11603 OSNOVNA ŠKOLA I. G. KOVAČIĆ GORA	3.754.796,00	3.766.326,00
	Program 1001 Program javnih potreba u školstvu	3.754.796,00	3.766.326,00
	Aktivnost A100010 Školska kuhinja	87.000,00	97.000,00
	Izvor 1.1. OPĆI PRIHODI I PRIMICI	4.000,00	7.000,00
3	Rashodi poslovanja	4.000,00	7.000,00
32	Materijalni rashodi	4.000,00	7.000,00
322	Rashodi za materijal i energiju	4.000,00	7.000,00

u kunama

Broj konta	VRSTA RASHODA / IZDATAKA	Plan 2020.	Novi plan
	Izvor 4.3.1 PRIHODI ZA POSEBNE NAMJENE- PK	12.000,00	12.000,00
3	Rashodi poslovanja	12.000,00	12.000,00
32	Materijalni rashodi	12.000,00	12.000,00
322	Rashodi za materijal i energiju	12.000,00	12.000,00
	Izvor 5.2.14 POMOĆI - AGENCIJA ZA PLAĆANJA U POLJOPRIVREDI, RAZMINIRANJE	5.000,00	5.000,00
3	Rashodi poslovanja	5.000,00	5.000,00
32	Materijalni rashodi	5.000,00	5.000,00
322	Rashodi za materijal i energiju	5.000,00	5.000,00
	Izvor 5.2.9 POMOĆI - MINISTARSTVO ZA DEMOGRAFIJU, OBITELJ, MLADE I SOCIJALNU	65.000,00	62.000,00
3	Rashodi poslovanja	65.000,00	62.000,00
32	Materijalni rashodi	65.000,00	62.000,00
322	Rashodi za materijal i energiju	65.000,00	62.000,00
	Izvor 5.7.1 POMOĆI IZ GRADSKIH I OPĆINSKIH PRORAČUNA - PK	1.000,00	11.000,00
3	Rashodi poslovanja	1.000,00	11.000,00
32	Materijalni rashodi	1.000,00	11.000,00
322	Rashodi za materijal i energiju	1.000,00	11.000,00
	Aktivnost A100014 Redovni program OŠ Izvor 1.1. OPĆI PRIHODI I PRIMICI	3.534.732,00	3.546.532,00
		3.000,00	3.000,00
3	Rashodi poslovanja	3.000,00	3.000,00
32	Materijalni rashodi	3.000,00	3.000,00
322	Rashodi za materijal i energiju	0,00	3.000,00
323	Rashodi za usluge	3.000,00	0,00
	Izvor 1.2. OPĆI PRIHODI OSNOVNE ŠKOLE	261.032,00	261.032,00
3	Rashodi poslovanja	261.032,00	261.032,00
32	Materijalni rashodi	258.032,00	258.032,00
321	Naknade troškova zaposlenima	19.000,00	19.000,00
322	Rashodi za materijal i energiju	117.266,00	117.266,00
323	Rashodi za usluge	109.161,00	105.161,00
329	Ostali nespomenuti rashodi poslovanja	12.605,00	16.605,00
34	Financijski rashodi	3.000,00	3.000,00
343	Ostali financijski rashodi	3.000,00	3.000,00
	Izvor 3.1.1 VLASTITI PRIHODI - PK	7.200,00	9.200,00
3	Rashodi poslovanja	7.200,00	9.200,00
32	Materijalni rashodi	7.000,00	9.000,00
322	Rashodi za materijal i energiju	7.000,00	3.000,00
329	Ostali nespomenuti rashodi poslovanja	0,00	6.000,00
34	Financijski rashodi	200,00	200,00
343	Ostali financijski rashodi	200,00	200,00
	Izvor 4.3.1 PRIHODI ZA POSEBNE NAMJENE - PK	3.000,00	3.000,00
3	Rashodi poslovanja	3.000,00	3.000,00
32	Materijalni rashodi	3.000,00	3.000,00
329	Ostali nespomenuti rashodi poslovanja	3.000,00	3.000,00

u kunama

Broj konta	VRSTA RASHODA / IZDATAKA	Plan 2020.	Novi plan
	Izvor 5.2.2 POMOĆI - PK	3.229.000,00	3.235.800,00
3	Rashodi poslovanja	3.215.000,00	3.215.000,00
31	Rashodi za zaposlene	3.015.000,00	3.015.000,00
311	Plaće (Bruto)	2.500.000,00	2.500.000,00
312	Ostali rashodi za zaposlene	95.000,00	95.000,00
313	Doprinosi na plaće	420.000,00	420.000,00
32	Materijalni rashodi	200.000,00	188.000,00
321	Naknade troškova zaposlenima	180.000,00	180.000,00
322	Rashodi za materijal i energiju	20.000,00	8.000,00
37	Naknade građanima i kućanstvima na temelju osiguranja i druge naknade	0,00	12.000,00
372	Ostale naknade građanima i kućanstvima iz proračuna	0,00	12.000,00
4	Rashodi za nabavu nefinancijske imovine	14.000,00	20.800,00
42	Rashodi za nabavu proizvedene dugotrajne imovine	14.000,00	20.800,00
422	Postrojenja i oprema	10.000,00	16.800,00
424	Knjige, umjetnička djela i ostale izložbene vrijednosti	4.000,00	4.000,00
	Izvor 5.7.1 POMOĆI IZ GRADSKIH I OPĆINSKIH PRORAČUNA - PK	24.000,00	27.000,00
3	Rashodi poslovanja	24.000,00	27.000,00
32	Materijalni rashodi	24.000,00	24.000,00
322	Rashodi za materijal i energiju	10.000,00	10.000,00
323	Rashodi za usluge	10.000,00	10.000,00
329	Ostali nespomenuti rashodi poslovanja	4.000,00	4.000,00
37	Naknade građanima i kućanstvima na temelju osiguranja i druge naknade	0,00	3.000,00
372	Ostale naknade građanima i kućanstvima iz proračuna	0,00	3.000,00
	Izvor 6.1.1 TEKUĆE DONACIJE - PK	7.500,00	7.500,00
3	Rashodi poslovanja	2.500,00	2.500,00
32	Materijalni rashodi	2.500,00	2.500,00
322	Rashodi za materijal i energiju	2.500,00	2.500,00
4	Rashodi za nabavu nefinancijske imovine	5.000,00	5.000,00
42	Rashodi za nabavu proizvedene dugotrajne imovine	5.000,00	5.000,00
422	Postrojenja i oprema	5.000,00	5.000,00
	Kapitalni projekt K100002 Ulaganja u objekte školstva	20.500,00	10.230,00
	Izvor 1.1. OPĆI PRIHODI I PRIMICI	10.500,00	1.480,00
4	Rashodi za nabavu nefinancijske imovine	10.500,00	1.480,00
42	Rashodi za nabavu proizvedene dugotrajne imovine	10.500,00	1.480,00
422	Postrojenja i oprema	10.000,00	0,00
424	Knjige, umjetnička djela i ostale izložbene vrijednosti	500,00	1.480,00
	Izvor 1.2. OPĆI PRIHODI OSNOVNE ŠKOLE	10.000,00	8.750,00
3	Rashodi poslovanja	10.000,00	8.750,00
32	Materijalni rashodi	10.000,00	8.750,00
323	Rashodi za usluge	10.000,00	8.750,00
	Tekući projekt T100004 Osiguravanje pomoćnika u nastavi učenicima s teškoćama	112.564,00	112.564,00
	Izvor 5.2.5 POMOĆI - MINISTARSTVO ZNANOSTI I OBRAZOVANJA	112.564,00	112.564,00

u kunama

Broj konta	VRSTA RASHODA / IZDATAKA	Plan 2020.	Novi plan
3	Rashodi poslovanja	112.564,00	112.564,00
31	Rashodi za zaposlene	100.300,00	100.300,00
311	Plaće (Bruto)	76.800,00	76.800,00
312	Ostali rashodi za zaposlene	10.000,00	10.000,00
313	Doprinosi na plaće	13.500,00	13.500,00
32	Materijalni rashodi	12.264,00	12.264,00
321	Naknade troškova zaposlenima	12.000,00	12.000,00
323	Rashodi za usluge	264,00	264,00
	Podglava 11638 OSNOVNA ŠKOLA MLADOST LEKENIK	7.880.766,88	7.954.621,91
	Program 1001 Program javnih potreba u školstvu	7.880.766,88	7.954.621,91
	Aktivnost A100007 Školska natjecanja i smotre	2.000,00	0,00
	Izvor 1.1. OPĆI PRIHODI I PRIMICI	2.000,00	0,00
3	Rashodi poslovanja	2.000,00	0,00
32	Materijalni rashodi	2.000,00	0,00
321	Naknade troškova zaposlenima	1.000,00	0,00
329	Ostali nespomenuti rashodi poslovanja	1.000,00	0,00
	Aktivnost A100010 Školska kuhinja	290.785,00	290.785,00
	Izvor 1.1. OPĆI PRIHODI I PRIMICI	15.950,00	15.950,00
3	Rashodi poslovanja	15.950,00	15.950,00
32	Materijalni rashodi	15.950,00	15.950,00
322	Rashodi za materijal i energiju	15.950,00	15.950,00
	Izvor 4.3.1 PRIHODI ZA POSEBNE NAMJENE - PK	180.000,00	180.000,00
3	Rashodi poslovanja	180.000,00	180.000,00
32	Materijalni rashodi	180.000,00	180.000,00
322	Rashodi za materijal i energiju	180.000,00	180.000,00
	Izvor 5.2.14 POMOĆI - AGENCIJA ZA PLAĆANJA U POLJOPRIVREDI, RAZMINIRANJE	30.000,00	30.000,00
3	Rashodi poslovanja	30.000,00	30.000,00
32	Materijalni rashodi	30.000,00	30.000,00
322	Rashodi za materijal i energiju	30.000,00	30.000,00
	Izvor 5.2.9 POMOĆI - MINISTARSTVO ZA DEMOGRAFIJU, OBITELJ, MLADE I SOCIJALNU	64.835,00	64.835,00
3	Rashodi poslovanja	64.835,00	64.835,00
32	Materijalni rashodi	64.835,00	64.835,00
322	Rashodi za materijal i energiju	64.835,00	64.835,00
	Aktivnost A100014 Redovni program OŠ	7.500.856,88	7.489.406,88
	Izvor 1.1. OPĆI PRIHODI I PRIMICI	15.500,00	31.050,00
3	Rashodi poslovanja	15.500,00	31.050,00
32	Materijalni rashodi	15.500,00	31.050,00
322	Rashodi za materijal i energiju	0,00	12.150,00
323	Rashodi za usluge	15.500,00	18.900,00
	Izvor 1.2. OPĆI PRIHODI OSNOVNE ŠKOLE	598.468,00	571.468,00
3	Rashodi poslovanja	583.468,00	556.468,00
32	Materijalni rashodi	577.987,00	550.987,00
321	Naknade troškova zaposlenima	32.278,00	15.278,00

u kunama

Broj konta	VRSTA RASHODA / IZDATAKA	Plan 2020.	Novi plan
322	Rashodi za materijal i energiju	305.993,00	295.993,00
323	Rashodi za usluge	215.783,00	215.783,00
329	Ostali nespomenuti rashodi poslovanja	23.933,00	23.933,00
34	Financijski rashodi	5.481,00	5.481,00
343	Ostali financijski rashodi	5.481,00	5.481,00
4	Rashodi za nabavu nefinancijske imovine	15.000,00	15.000,00
42	Rashodi za nabavu proizvedene dugotrajne imovine	15.000,00	15.000,00
422	Postrojenja i oprema	15.000,00	15.000,00
	Izvor 3.1.1 VLASTITI PRIHODI - PK	15.020,00	15.020,00
3	Rashodi poslovanja	15.020,00	15.020,00
32	Materijalni rashodi	15.020,00	15.020,00
322	Rashodi za materijal i energiju	12.500,00	12.500,00
323	Rashodi za usluge	2.520,00	2.520,00
	Izvor 5.2.1 POMOĆI - HZZ - PK	12.527,88	12.527,88
3	Rashodi poslovanja	12.527,88	12.527,88
32	Materijalni rashodi	12.527,88	12.527,88
324	Naknade troškova osobama izvan radnog odnosa	12.527,88	12.527,88
	Izvor 5.2.2 POMOĆI - PK	6.859.341,00	6.859.341,00
3	Rashodi poslovanja	6.859.341,00	6.859.341,00
31	Rashodi za zaposlene	6.417.841,00	6.417.841,00
311	Plaće (Bruto)	5.295.458,00	5.295.458,00
312	Ostali rashodi za zaposlene	248.632,00	248.632,00
313	Doprinosi na plaće	873.751,00	873.751,00
32	Materijalni rashodi	441.500,00	441.500,00
321	Naknade troškova zaposlenima	441.500,00	441.500,00
	Kapitalni projekt K100002 Ulaganja u objekte školstva	87.125,00	167.430,03
	Izvor 1.1. OPĆI PRIHODI I PRIMICI	57.125,00	129.125,00
4	Rashodi za nabavu nefinancijske imovine	57.125,00	129.125,00
42	Rashodi za nabavu proizvedene dugotrajne imovine	57.125,00	129.125,00
421	Građevinski objekti	45.000,00	95.000,00
422	Postrojenja i oprema	10.000,00	31.000,00
424	Knjige, umjetnička djela i ostale izložbene vrijednosti	2.125,00	3.125,00
	Izvor 1.2. OPĆI PRIHODI OSNOVNE ŠKOLE	30.000,00	38.305,03
3	Rashodi poslovanja	30.000,00	38.305,03
32	Materijalni rashodi	30.000,00	38.305,03
323	Rashodi za usluge	30.000,00	38.305,03
	Tekući projekt T100004 Osiguravanje pomoćnika u nastavi učenicima s teškoćama	0,00	7.000,00
	Izvor 5.2.5 POMOĆI - MINISTARSTVO ZNANOSTI I OBRAZOVANJA	0,00	7.000,00
3	Rashodi poslovanja	0,00	7.000,00
31	Rashodi za zaposlene	0,00	7.000,00
311	Plaće (Bruto)	0,00	5.000,00
313	Doprinosi na plaće	0,00	2.000,00

u kunama

Broj konta	VRSTA RASHODA / IZDATAKA	Plan 2020.	Novi plan
	Podglava 11654 OSNOVNA ŠKOLA B. RADIĆ MARTINSKA VES	3.299.874,00	3.755.536,50
	Program 1001 Program javnih potreba u školstvu	3.299.874,00	3.755.536,50
	Aktivnost A100010 Školska kuhinja	181.500,00	181.500,00
	Izvor 1.1. OPĆI PRIHODI I PRIMICI	14.500,00	14.500,00
3	Rashodi poslovanja	14.500,00	14.500,00
32	Materijalni rashodi	14.500,00	14.500,00
322	Rashodi za materijal i energiju	14.500,00	14.500,00
	Izvor 4.3.1 PRIHODI ZA POSEBNE NAMJENE - PK	80.000,00	80.000,00
3	Rashodi poslovanja	80.000,00	80.000,00
32	Materijalni rashodi	80.000,00	80.000,00
322	Rashodi za materijal i energiju	75.000,00	75.000,00
323	Rashodi za usluge	5.000,00	5.000,00
	Izvor 5.2.14 POMOĆI - AGENCIJA ZA PLAĆANJA U POLJOPRIVREDI, RAZMINIRANJE	2.000,00	2.000,00
3	Rashodi poslovanja	2.000,00	2.000,00
32	Materijalni rashodi	2.000,00	2.000,00
322	Rashodi za materijal i energiju	2.000,00	2.000,00
	Izvor 5.2.9 POMOĆI - MINISTARSTVO ZA DEMOGRAFIJU, OBITELJ, MLADE I SOCIJALNU	35.000,00	35.000,00
3	Rashodi poslovanja	35.000,00	35.000,00
32	Materijalni rashodi	35.000,00	35.000,00
322	Rashodi za materijal i energiju	35.000,00	35.000,00
	Izvor 5.7.1 POMOĆI IZ GRADSKIH I OPĆINSKIH PRORAČUNA - PK	50.000,00	50.000,00
3	Rashodi poslovanja	50.000,00	50.000,00
32	Materijalni rashodi	50.000,00	50.000,00
322	Rashodi za materijal i energiju	50.000,00	50.000,00
	Aktivnost A100014 Redovni program OŠ	3.010.884,00	3.263.546,50
	Izvor 1.1. OPĆI PRIHODI I PRIMICI	0,00	26.650,00
3	Rashodi poslovanja	0,00	3.420,00
32	Materijalni rashodi	0,00	3.420,00
322	Rashodi za materijal i energiju	0,00	3.420,00
4	Rashodi za nabavu nefinancijske imovine	0,00	23.230,00
42	Rashodi za nabavu proizvedene dugotrajne imovine	0,00	23.230,00
422	Postrojenja i oprema	0,00	21.700,00
424	Knjige, umjetnička djela i ostale izložbene vrijednosti	0,00	1.530,00
	Izvor 1.2. OPĆI PRIHODI OSNOVNE ŠKOLE	182.884,00	149.184,00
3	Rashodi poslovanja	182.884,00	149.184,00
32	Materijalni rashodi	180.384,00	146.684,00
321	Naknade troškova zaposlenima	10.000,00	2.500,00
322	Rashodi za materijal i energiju	72.500,00	70.800,00
323	Rashodi za usluge	91.124,00	68.124,00
329	Ostali nespomenuti rashodi poslovanja	6.760,00	5.260,00
34	Financijski rashodi	2.500,00	2.500,00
343	Ostali financijski rashodi	2.500,00	2.500,00

u kunama

Broj konta	VRSTA RASHODA / IZDATAKA	Plan 2020.	Novi plan
	Izvor 3.1.1 VLASTITI PRIHODI - PK	60.000,00	63.312,50
3	Rashodi poslovanja	28.000,00	28.000,00
32	Materijalni rashodi	25.650,00	25.650,00
322	Rashodi za materijal i energiju	5.000,00	5.000,00
323	Rashodi za usluge	17.650,00	17.650,00
329	Ostali nespomenuti rashodi poslovanja	3.000,00	3.000,00
34	Financijski rashodi	150,00	150,00
343	Ostali financijski rashodi	150,00	150,00
37	Naknade građanima i kućanstvima na temelju osiguranja i druge naknade	2.000,00	2.000,00
372	Ostale naknade građanima i kućanstvima iz proračuna	2.000,00	2.000,00
38	Ostali rashodi	200,00	200,00
381	Tekuće donacije	200,00	200,00
4	Rashodi za nabavu nefinancijske imovine	32.000,00	35.312,50
42	Rashodi za nabavu proizvedene dugotrajne imovine	32.000,00	22.000,00
422	Postrojenja i oprema	30.000,00	20.000,00
424	Knjige, umjetnička djela i ostale izložbene vrijednosti	2.000,00	2.000,00
45	Rashodi za dodatna ulaganja na nefinancijskoj imovini	0,00	13.312,50
451	Dodatna ulaganja na građevinskim objektima	0,00	13.312,50
	Izvor 4.3.1 PRIHODI ZA POSEBNE NAMJENE - PK	3.000,00	3.000,00
3	Rashodi poslovanja	3.000,00	3.000,00
32	Materijalni rashodi	1.000,00	1.000,00
321	Naknade troškova zaposlenima	1.000,00	1.000,00
37	Naknade građanima i kućanstvima na temelju osiguranja i druge naknade	2.000,00	2.000,00
372	Ostale naknade građanima i kućanstvima iz proračuna	2.000,00	2.000,00
	Izvor 4.3.3 PRIHODI ZA POSEBNE NAMJENE VIŠAK - PK	15.000,00	15.000,00
3	Rashodi poslovanja	5.000,00	5.000,00
32	Materijalni rashodi	5.000,00	5.000,00
323	Rashodi za usluge	5.000,00	5.000,00
4	Rashodi za nabavu nefinancijske imovine	10.000,00	10.000,00
42	Rashodi za nabavu proizvedene dugotrajne imovine	10.000,00	10.000,00
422	Postrojenja i oprema	10.000,00	10.000,00
	Izvor 5.2.2 POMOĆI - PK	2.745.000,00	3.000.000,00
3	Rashodi poslovanja	2.745.000,00	2.951.700,00
31	Rashodi za zaposlene	2.653.000,00	2.859.700,00
311	Plaće (Bruto)	2.209.250,00	2.415.950,00
312	Ostali rashodi za zaposlene	81.250,00	81.250,00
313	Doprinosi na plaće	362.500,00	362.500,00
32	Materijalni rashodi	92.000,00	92.000,00
321	Naknade troškova zaposlenima	92.000,00	92.000,00
4	Rashodi za nabavu nefinancijske imovine	0,00	48.300,00
42	Rashodi za nabavu proizvedene dugotrajne imovine	0,00	48.300,00
422	Postrojenja i oprema	0,00	3.400,00
424	Knjige, umjetnička djela i ostale izložbene vrijednosti	0,00	44.900,00

u kunama

Broj konta	VRSTA RASHODA / IZDATAKA	Plan 2020.	Novi plan
	Izvor 6.1.1 TEKUĆE DONACIJE - PK	5.000,00	6.400,00
3	Rashodi poslovanja	5.000,00	6.400,00
32	Materijalni rashodi	4.000,00	5.400,00
321	Naknade troškova zaposlenima	1.000,00	2.400,00
322	Rashodi za materijal i energiju	1.000,00	1.000,00
323	Rashodi za usluge	2.000,00	2.000,00
37	Naknade građanima i kućanstvima na temelju osiguranja i druge naknade	1.000,00	1.000,00
372	Ostale naknade građanima i kućanstvima iz proračuna	1.000,00	1.000,00
	Kapitalni projekt K100002 Ulaganja u objekte školstva	34.300,00	172.300,00
	Izvor 1.1. OPĆI PRIHODI I PRIMICI	34.300,00	57.300,00
4	Rashodi za nabavu nefinancijske imovine	34.300,00	57.300,00
42	Rashodi za nabavu proizvedene dugotrajne imovine	34.300,00	57.300,00
422	Postrojenja i oprema	33.700,00	55.700,00
424	Knjige, umjetnička djela i ostale izložbene vrijednosti	600,00	1.600,00
	Izvor 5.7.1 POMOĆI IZ GRADSKIH I OPĆINSKIH PRORAČUNA - PK	0,00	115.000,00
4	Rashodi za nabavu nefinancijske imovine	0,00	115.000,00
42	Rashodi za nabavu proizvedene dugotrajne imovine	0,00	115.000,00
421	Građevinski objekti	0,00	115.000,00
	Tekući projekt T100004 Osiguravanje pomoćnika u nastavi učenicima s teškoćama	73.190,00	138.190,00
	Izvor 5.2.5 POMOĆI - MINISTARSTVO ZNANOSTI I OBRAZOVANJA	73.190,00	138.190,00
3	Rashodi poslovanja	73.190,00	138.190,00
31	Rashodi za zaposlene	68.000,00	128.000,00
311	Plaće (Bruto)	58.000,00	108.000,00
313	Doprinosi na plaće	10.000,00	20.000,00
32	Materijalni rashodi	5.190,00	10.190,00
321	Naknade troškova zaposlenima	4.950,00	9.950,00
323	Rashodi za usluge	240,00	240,00
	Podglava 11687 OSNOVNA ŠKOLA SUNJA	6.178.088,00	6.533.351,93
	Program 1001 Program javnih potreba u školstvu	6.178.088,00	6.533.351,93
	Aktivnost A100007 Školska natjecanja i smotre	228,00	228,00
	Izvor 1.1. OPĆI PRIHODI I PRIMICI	228,00	228,00
3	Rashodi poslovanja	228,00	228,00
32	Materijalni rashodi	228,00	228,00
329	Ostali nespomenuti rashodi poslovanja	228,00	228,00
	Aktivnost A100010 Školska kuhinja	273.290,00	273.290,00
	Izvor 1.1. OPĆI PRIHODI I PRIMICI	35.500,00	35.500,00
3	Rashodi poslovanja	35.500,00	35.500,00
32	Materijalni rashodi	35.500,00	35.500,00
322	Rashodi za materijal i energiju	35.500,00	35.500,00
	Izvor 4.3.1 PRIHODI ZA POSEBNE NAMJENE - PK	92.340,00	92.340,00
3	Rashodi poslovanja	92.340,00	92.340,00
32	Materijalni rashodi	92.340,00	92.340,00
322	Rashodi za materijal i energiju	92.340,00	92.340,00

u kunama

Broj konta	VRSTA RASHODA / IZDATAKA	Plan 2020.	Novi plan
	Izvor 5.2.14 POMOĆI - AGENCIJA ZA PLAĆANJA U POLJOPRIVREDI, RAZMINIRANJE	24.000,00	24.000,00
3	Rashodi poslovanja	24.000,00	24.000,00
32	Materijalni rashodi	24.000,00	24.000,00
322	Rashodi za materijal i energiju	24.000,00	24.000,00
	Izvor 5.2.9 POMOĆI - MINISTARSTVO ZA DEMOGRAFIJU, OBITELJ, MLADE I SOCIJALNU	55.900,00	55.900,00
3	Rashodi poslovanja	55.900,00	55.900,00
32	Materijalni rashodi	55.900,00	55.900,00
322	Rashodi za materijal i energiju	55.900,00	55.900,00
	Izvor 5.7.1 POMOĆI IZ GRADSKIH I OPĆINSKIH PRORAČUNA - PK	65.550,00	65.550,00
3	Rashodi poslovanja	65.550,00	65.550,00
32	Materijalni rashodi	65.550,00	65.550,00
322	Rashodi za materijal i energiju	65.550,00	65.550,00
	Aktivnost A100014 Redovni program OŠ Izvor 1.1. OPĆI PRIHODI I PRIMICI	5.655.465,00 0,00	5.719.706,86 6.972,50
3	Rashodi poslovanja	0,00	6.972,50
32	Materijalni rashodi	0,00	6.972,50
322	Rashodi za materijal i energiju	0,00	6.972,50
	Izvor 1.2. OPĆI PRIHODI OSNOVNE ŠKOLE	543.995,00	419.718,00
3	Rashodi poslovanja	543.995,00	419.718,00
32	Materijalni rashodi	531.495,00	409.163,94
321	Naknade troškova zaposlenima	36.650,00	10.150,00
322	Rashodi za materijal i energiju	280.695,00	236.705,94
323	Rashodi za usluge	189.850,00	146.880,00
329	Ostali nespomenuti rashodi poslovanja	24.300,00	15.428,00
34	Financijski rashodi	12.500,00	10.554,06
343	Ostali financijski rashodi	12.500,00	10.554,06
	Izvor 3.1.1 VLASTITI PRIHODI - PK	18.490,00	28.162,92
3	Rashodi poslovanja	15.490,00	15.968,10
32	Materijalni rashodi	15.490,00	15.968,10
321	Naknade troškova zaposlenima	3.420,00	3.420,00
322	Rashodi za materijal i energiju	5.570,00	6.048,10
329	Ostali nespomenuti rashodi poslovanja	6.500,00	6.500,00
4	Rashodi za nabavu nefinancijske imovine	3.000,00	12.194,82
42	Rashodi za nabavu proizvedene dugotrajne imovine	3.000,00	12.194,82
422	Postrojenja i oprema	3.000,00	10.849,99
424	Knjige, umjetnička djela i ostale izložbene vrijednosti	0,00	1.344,83
	Izvor 4.3.1 PRIHODI ZA POSEBNE NAMJENE - PK	3.520,00	3.520,00
3	Rashodi poslovanja	3.520,00	3.520,00
32	Materijalni rashodi	3.520,00	3.520,00
329	Ostali nespomenuti rashodi poslovanja	3.520,00	3.520,00

u kunama

Broj konta	VRSTA RASHODA / IZDATAKA	Plan 2020.	Novi plan
	Izvor 5.2.1 POMOĆI - HZZ - PK	0,00	12.812,19
3	Rashodi poslovanja	0,00	12.812,19
32	Materijalni rashodi	0,00	12.812,19
324	Naknade troškova osobama izvan radnog odnosa	0,00	12.812,19
	Izvor 5.2.2 POMOĆI - PK	5.029.020,00	5.188.081,25
3	Rashodi poslovanja	5.027.020,00	5.041.034,04
31	Rashodi za zaposlene	4.812.950,00	4.812.950,00
311	Plaće (Bruto)	3.972.320,00	3.972.320,00
312	Ostali rashodi za zaposlene	185.380,00	185.380,00
313	Doprinosi na plaće	655.250,00	655.250,00
32	Materijalni rashodi	214.070,00	218.419,92
321	Naknade troškova zaposlenima	194.570,00	194.570,00
322	Rashodi za materijal i energiju	500,00	4.849,92
323	Rashodi za usluge	1.000,00	1.000,00
329	Ostali nespomenuti rashodi poslovanja	18.000,00	18.000,00
37	Naknade građanima i kućanstvima na temelju osiguranja i druge naknade	0,00	9.664,12
372	Ostale naknade građanima i kućanstvima iz proračuna	0,00	9.664,12
4	Rashodi za nabavu nefinancijske imovine	2.000,00	147.047,21
42	Rashodi za nabavu proizvedene dugotrajne imovine	2.000,00	147.047,21
422	Postrojenja i oprema	0,00	23.659,88
424	Knjige, umjetnička djela i ostale izložbene vrijednosti	2.000,00	123.387,33
	Izvor 5.7.1 POMOĆI IZ GRADSKIH I OPĆINSKIH PRORAČUNA - PK	55.000,00	55.000,00
3	Rashodi poslovanja	35.000,00	35.000,00
32	Materijalni rashodi	35.000,00	35.000,00
321	Naknade troškova zaposlenima	5.000,00	5.000,00
322	Rashodi za materijal i energiju	2.000,00	2.000,00
323	Rashodi za usluge	15.000,00	15.000,00
329	Ostali nespomenuti rashodi poslovanja	13.000,00	13.000,00
4	Rashodi za nabavu nefinancijske imovine	20.000,00	20.000,00
42	Rashodi za nabavu proizvedene dugotrajne imovine	20.000,00	20.000,00
422	Postrojenja i oprema	20.000,00	20.000,00
	Izvor 6.1.1 TEKUĆE DONACIJE - PK	5.440,00	5.440,00
3	Rashodi poslovanja	5.440,00	5.440,00
32	Materijalni rashodi	5.440,00	5.440,00
321	Naknade troškova zaposlenima	5.440,00	5.440,00
	Aktivnost A100022 Projekti i međunarodna suradnja	90.000,00	90.000,00
	Izvor 5.2.3 POMOĆI EU - PK	90.000,00	90.000,00
3	Rashodi poslovanja	90.000,00	90.000,00
32	Materijalni rashodi	90.000,00	90.000,00
321	Naknade troškova zaposlenima	90.000,00	90.000,00
	Kapitalni projekt K100002 Ulaganja u objekte školstva	41.255,00	332.277,07
	Izvor 1.1. OPĆI PRIHODI I PRIMICI	21.255,00	26.075,69
4	Rashodi za nabavu nefinancijske imovine	21.255,00	26.075,69
42	Rashodi za nabavu proizvedene dugotrajne imovine	21.255,00	26.075,69
422	Postrojenja i oprema	20.000,00	23.845,75
424	Knjige, umjetnička djela i ostale izložbene vrijednosti	1.255,00	2.229,94

u kunama

Broj konta	VRSTA RASHODA / IZDATAKA	Plan 2020.	Novi plan
	Izvor 1.2. OPĆI PRIHODI OSNOVNE ŠKOLE	20.000,00	306.201,38
3	Rashodi poslovanja	20.000,00	306.201,38
32	Materijalni rashodi	20.000,00	306.201,38
323	Rashodi za usluge	20.000,00	306.201,38
	Tekući projekt T100004 Osiguravanje pomoćnika u nastavi učenicima s teškoćama	117.850,00	117.850,00
	Izvor 5.2.5 POMOĆI - MINISTARSTVO ZNANOSTI I OBRAZOVANJA	117.850,00	117.850,00
3	Rashodi poslovanja	117.850,00	117.850,00
31	Rashodi za zaposlene	100.120,00	108.350,00
311	Plaće (Bruto)	85.000,00	86.950,00
312	Ostali rashodi za zaposlene	5.000,00	8.400,00
313	Doprinosi na plaće	10.120,00	13.000,00
32	Materijalni rashodi	17.730,00	9.500,00
321	Naknade troškova zaposlenima	17.730,00	9.500,00
	Podglava 11734 SREDNJA GLAZBENA ŠKOLA F. LHOTKA SISAK	6.313.231,00	6.259.361,00
	Program 1001 Program javnih potreba u školstvu	6.313.231,00	6.259.361,00
	Aktivnost A100007 Školska natjecanja i smotre	10.000,00	0,00
	Izvor 1.1. OPĆI PRIHODI I PRIMICI	10.000,00	0,00
3	Rashodi poslovanja	10.000,00	0,00
32	Materijalni rashodi	10.000,00	0,00
329	Ostali nespomenuti rashodi poslovanja	10.000,00	0,00
	Aktivnost A100011 Redovni program SŠ	6.141.471,00	6.096.471,00
	Izvor 1.3. OPĆI PRIHODI SREDNJE ŠKOLE	463.471,00	423.471,00
3	Rashodi poslovanja	463.471,00	423.471,00
32	Materijalni rashodi	463.471,00	423.471,00
321	Naknade troškova zaposlenima	190.000,00	170.000,00
322	Rashodi za materijal i energiju	100.471,00	90.471,00
323	Rashodi za usluge	173.000,00	163.000,00
	Izvor 3.1.1 VLASTITI PRIHODI - PK	2.000,00	2.000,00
4	Rashodi za nabavu nefinancijske imovine	2.000,00	2.000,00
42	Rashodi za nabavu proizvedene dugotrajne imovine	2.000,00	2.000,00
422	Postrojenja i oprema	2.000,00	2.000,00
	Izvor 4.3.1 PRIHODI ZA POSEBNE NAMJENE - PK	471.000,00	471.000,00
3	Rashodi poslovanja	328.729,00	328.729,00
32	Materijalni rashodi	323.729,00	323.729,00
321	Naknade troškova zaposlenima	67.000,00	68.000,00
322	Rashodi za materijal i energiju	17.529,00	49.529,00
323	Rashodi za usluge	172.200,00	136.200,00
324	Naknade troškova osobama izvan radnog odnosa	15.000,00	8.000,00
329	Ostali nespomenuti rashodi poslovanja	52.000,00	62.000,00
34	Financijski rashodi	5.000,00	5.000,00
343	Ostali financijski rashodi	5.000,00	5.000,00
4	Rashodi za nabavu nefinancijske imovine	142.271,00	142.271,00
42	Rashodi za nabavu proizvedene dugotrajne imovine	142.271,00	142.271,00
422	Postrojenja i oprema	142.271,00	142.271,00

u kunama

Broj konta	VRSTA RASHODA / IZDATAKA	Plan 2020.	Novi plan
	Izvor 5.2.2 POMOĆI - PK	5.160.000,00	5.160.000,00
3	Rashodi poslovanja	5.160.000,00	5.160.000,00
31	Rashodi za zaposlene	5.160.000,00	5.160.000,00
311	Plaće (Bruto)	4.326.000,00	4.326.000,00
312	Ostali rashodi za zaposlene	150.000,00	150.000,00
313	Doprinosi na plaće	684.000,00	684.000,00
	Izvor 5.7.1 POMOĆI IZ GRADSKIH I OPĆINSKIH PRORAČUNA - PK	40.000,00	35.000,00
3	Rashodi poslovanja	10.000,00	15.000,00
32	Materijalni rashodi	10.000,00	15.000,00
323	Rashodi za usluge	10.000,00	15.000,00
4	Rashodi za nabavu nefinancijske imovine	30.000,00	20.000,00
42	Rashodi za nabavu proizvedene dugotrajne imovine	30.000,00	20.000,00
422	Postrojenja i oprema	30.000,00	20.000,00
	Izvor 6.1.1 TEKUĆE DONACIJE - PK	5.000,00	5.000,00
4	Rashodi za nabavu nefinancijske imovine	5.000,00	5.000,00
42	Rashodi za nabavu proizvedene dugotrajne imovine	5.000,00	5.000,00
422	Postrojenja i oprema	5.000,00	5.000,00
	Kapitalni projekt K100002 Ulaganja u objekte školstva Izvor 1.1. OPĆI PRIHODI I PRIMICI	161.760,00	162.890,00
4	Rashodi za nabavu nefinancijske imovine	161.760,00	162.890,00
41	Rashodi za nabavu neproizvedene dugotrajne imovine	10.000,00	10.000,00
412	Nematerijalna imovina	10.000,00	10.000,00
42	Rashodi za nabavu proizvedene dugotrajne imovine	151.760,00	152.890,00
422	Postrojenja i oprema	150.000,00	150.000,00
424	Knjige, umjetnička djela i ostale izložbene vrijednosti	1.760,00	2.890,00
	Podglava 15946 OSNOVNA ŠKOLA LUDINA	7.022.293,72	7.014.657,13
	Program 1001 Program javnih potreba u školstvu	7.022.293,72	7.014.657,13
	Aktivnost A100010 Školska kuhinja	263.930,00	263.930,00
	Izvor 1.1. OPĆI PRIHODI I PRIMICI	22.450,00	22.450,00
3	Rashodi poslovanja	22.450,00	22.450,00
32	Materijalni rashodi	22.450,00	22.450,00
322	Rashodi za materijal i energiju	22.450,00	22.450,00
	Izvor 4.3.1 PRIHODI ZA POSEBNE NAMJENE - PK	141.480,00	141.480,00
3	Rashodi poslovanja	141.480,00	141.480,00
32	Materijalni rashodi	141.480,00	141.480,00
322	Rashodi za materijal i energiju	141.480,00	141.480,00
	Izvor 5.2.9 POMOĆI - MINISTARSTVO ZA DEMOGRAFIJU, OBITELJ, MLADE I SOCIJALNU	25.000,00	25.000,00
3	Rashodi poslovanja	25.000,00	25.000,00
32	Materijalni rashodi	25.000,00	25.000,00
322	Rashodi za materijal i energiju	25.000,00	25.000,00
	Izvor 5.7.1 POMOĆI IZ GRADSKIH I OPĆINSKIH PRORAČUNA - PK	75.000,00	75.000,00
3	Rashodi poslovanja	75.000,00	75.000,00
32	Materijalni rashodi	75.000,00	75.000,00
322	Rashodi za materijal i energiju	75.000,00	75.000,00

u kunama

Broj konta	VRSTA RASHODA / IZDATAKA	Plan 2020.	Novi plan
	Aktivnost A100014 Redovni program OŠ	6.048.918,78	5.977.168,78
	Izvor 1.1. OPĆI PRIHODI I PRIMICI	20.000,00	3.250,00
3	Rashodi poslovanja	20.000,00	3.250,00
32	Materijalni rashodi	20.000,00	3.250,00
322	Rashodi za materijal i energiju	5.000,00	3.250,00
323	Rashodi za usluge	15.000,00	0,00
	Izvor 1.2. OPĆI PRIHODI OSNOVNE ŠKOLE	483.146,00	428.146,00
3	Rashodi poslovanja	483.146,00	428.146,00
32	Materijalni rashodi	478.529,00	423.529,00
321	Naknade troškova zaposlenima	34.981,00	29.981,00
322	Rashodi za materijal i energiju	233.566,00	233.566,00
323	Rashodi za usluge	190.854,00	140.854,00
329	Ostali nespomenuti rashodi poslovanja	19.128,00	19.128,00
34	Financijski rashodi	4.617,00	4.617,00
343	Ostali financijski rashodi	4.617,00	4.617,00
	Izvor 3.1.1 VLASTITI PRIHODI - PK	25.000,00	25.000,00
4	Rashodi za nabavu nefinancijske imovine	25.000,00	25.000,00
42	Rashodi za nabavu proizvedene dugotrajne imovine	25.000,00	25.000,00
422	Postrojenja i oprema	25.000,00	25.000,00
	Izvor 4.3.1 PRIHODI ZA POSEBNE NAMJENE - PK	30.000,00	30.000,00
3	Rashodi poslovanja	30.000,00	30.000,00
32	Materijalni rashodi	30.000,00	30.000,00
329	Ostali nespomenuti rashodi poslovanja	30.000,00	30.000,00
	Izvor 5.2.2 POMOĆI - PK	5.488.272,78	5.488.272,78
3	Rashodi poslovanja	5.388.272,78	5.388.272,78
31	Rashodi za zaposlene	5.089.831,80	5.089.831,80
311	Plaće (Bruto)	4.262.648,64	4.262.648,64
312	Ostali rashodi za zaposlene	165.863,16	165.863,16
313	Doprinosi na plaće	661.320,00	661.320,00
32	Materijalni rashodi	298.440,98	298.440,98
321	Naknade troškova zaposlenima	298.440,98	298.440,98
4	Rashodi za nabavu nefinancijske imovine	100.000,00	100.000,00
42	Rashodi za nabavu proizvedene dugotrajne imovine	100.000,00	100.000,00
424	Knjige, umjetnička djela i ostale izložbene vrijednosti	100.000,00	100.000,00
	Izvor 7.1.1 PRIHODI OD PRODAJE NEFINANCIJSKE IMOVINE - PK	2.500,00	2.500,00
4	Rashodi za nabavu nefinancijske imovine	2.500,00	2.500,00
42	Rashodi za nabavu proizvedene dugotrajne imovine	2.500,00	2.500,00
422	Postrojenja i oprema	2.500,00	2.500,00
	Aktivnost A100015 Produženi boravak	290.000,00	290.000,00
	Izvor 1.1. OPĆI PRIHODI I PRIMICI	70.000,00	70.000,00
3	Rashodi poslovanja	70.000,00	70.000,00
31	Rashodi za zaposlene	65.000,00	65.000,00
311	Plaće (Bruto)	50.000,00	50.000,00
312	Ostali rashodi za zaposlene	5.000,00	5.000,00
313	Doprinosi na plaće	10.000,00	10.000,00
32	Materijalni rashodi	5.000,00	5.000,00
321	Naknade troškova zaposlenima	5.000,00	5.000,00

u kunama

Broj konta	VRSTA RASHODA / IZDATAKA	Plan 2020.	Novi plan
	Izvor 4.3.1 PRIHODI ZA POSEBNE NAMJENE - PK	60.000,00	60.000,00
3	Rashodi poslovanja	60.000,00	60.000,00
32	Materijalni rashodi	60.000,00	60.000,00
322	Rashodi za materijal i energiju	60.000,00	60.000,00
	Izvor 5.2.5 POMOĆI - MINISTARSTVO ZNANOSTI I OBRAZOVANJA	160.000,00	160.000,00
3	Rashodi poslovanja	160.000,00	160.000,00
31	Rashodi za zaposlene	135.000,00	135.000,00
311	Plaće (Bruto)	100.000,00	100.000,00
312	Ostali rashodi za zaposlene	10.000,00	10.000,00
313	Doprinosi na plaće	25.000,00	25.000,00
32	Materijalni rashodi	25.000,00	25.000,00
322	Rashodi za materijal i energiju	15.000,00	15.000,00
323	Rashodi za usluge	10.000,00	10.000,00
	Aktivnost A100022 Projekti i međunarodna suradnja	172.434,00	172.434,00
	Izvor 1.1. OPĆI PRIHODI I PRIMICI	72.434,00	72.434,00
3	Rashodi poslovanja	72.434,00	72.434,00
32	Materijalni rashodi	72.434,00	72.434,00
329	Ostali nespomenuti rashodi poslovanja	72.434,00	72.434,00
	Izvor 5.2.2 POMOĆI - PK	100.000,00	100.000,00
3	Rashodi poslovanja	100.000,00	100.000,00
32	Materijalni rashodi	100.000,00	100.000,00
321	Naknade troškova zaposlenima	100.000,00	100.000,00
	Kapitalni projekt K100002 Ulaganja u objekte školstva	57.700,94	121.814,35
	Izvor 1.1. OPĆI PRIHODI I PRIMICI	14.700,94	1.205,00
4	Rashodi za nabavu nefinancijske imovine	14.700,94	1.205,00
42	Rashodi za nabavu proizvedene dugotrajne imovine	14.700,94	1.205,00
422	Postrojenja i oprema	13.495,94	0,00
424	Knjige, umjetnička djela i ostale izložbene vrijednosti	1.205,00	1.205,00
	Izvor 1.2. OPĆI PRIHODI OSNOVNE ŠKOLE	43.000,00	120.609,35
3	Rashodi poslovanja	43.000,00	120.609,35
32	Materijalni rashodi	43.000,00	120.609,35
323	Rashodi za usluge	43.000,00	120.609,35
	Tekući projekt T100004 Osiguravanje pomoćnika u nastavi učenicima s teškoćama	189.310,00	189.310,00
	Izvor 5.2.5 POMOĆI - MINISTARSTVO ZNANOSTI I OBRAZOVANJA	189.310,00	189.310,00
3	Rashodi poslovanja	189.310,00	189.310,00
31	Rashodi za zaposlene	176.700,00	176.700,00
311	Plaće (Bruto)	140.000,00	140.000,00
312	Ostali rashodi za zaposlene	13.000,00	13.000,00
313	Doprinosi na plaće	23.700,00	23.700,00
32	Materijalni rashodi	12.610,00	12.610,00
321	Naknade troškova zaposlenima	11.810,00	11.810,00
323	Rashodi za usluge	800,00	800,00

u kunama

Broj konta	VRSTA RASHODA / IZDATAKA	Plan 2020.	Novi plan
	Podglava 15954 OSNOVNA ŠKOLA POPOVAČA	10.122.150,00	10.755.676,59
	Program 1001 Program javnih potreba u školstvu	10.122.150,00	10.755.676,59
	Aktivnost A100007 Školska natjecanja i smotre	8.900,00	8.900,00
	Izvor 1.1. OPĆI PRIHODI I PRIMICI	8.900,00	8.900,00
3	Rashodi poslovanja	8.900,00	8.900,00
32	Materijalni rashodi	8.900,00	8.900,00
321	Naknade troškova zaposlenima	2.000,00	2.000,00
322	Rashodi za materijal i energiju	6.900,00	6.900,00
	Aktivnost A100010 Školska kuhinja	392.000,00	329.000,00
	Izvor 1.1. OPĆI PRIHODI I PRIMICI	30.000,00	31.000,00
3	Rashodi poslovanja	30.000,00	31.000,00
32	Materijalni rashodi	30.000,00	31.000,00
322	Rashodi za materijal i energiju	30.000,00	31.000,00
	Izvor 4.3.1 PRIHODI ZA POSEBNE NAMJENE - PK	210.000,00	200.000,00
3	Rashodi poslovanja	210.000,00	200.000,00
32	Materijalni rashodi	210.000,00	200.000,00
322	Rashodi za materijal i energiju	200.000,00	195.000,00
323	Rashodi za usluge	10.000,00	5.000,00
	Izvor 5.2.14 POMOĆI - AGENCIJA ZA PLAĆANJA U POLJOPRIVREDI, RAZMINIRANJE	22.000,00	18.000,00
3	Rashodi poslovanja	22.000,00	18.000,00
32	Materijalni rashodi	22.000,00	18.000,00
322	Rashodi za materijal i energiju	22.000,00	18.000,00
	Izvor 5.2.9 POMOĆI - MINISTARSTVO ZA DEMOGRAFIJU, OBITELJ, MLADE I SOCIJALNU	60.000,00	10.000,00
3	Rashodi poslovanja	60.000,00	10.000,00
32	Materijalni rashodi	60.000,00	10.000,00
322	Rashodi za materijal i energiju	60.000,00	10.000,00
	Izvor 5.7.1 POMOĆI IZ GRADSKIH I OPĆINSKIH PRORAČUNA - PK	70.000,00	70.000,00
3	Rashodi poslovanja	60.000,00	60.000,00
32	Materijalni rashodi	60.000,00	60.000,00
322	Rashodi za materijal i energiju	55.000,00	55.000,00
323	Rashodi za usluge	5.000,00	5.000,00
4	Rashodi za nabavu nefinancijske imovine	10.000,00	10.000,00
42	Rashodi za nabavu proizvedene dugotrajne imovine	10.000,00	10.000,00
422	Postrojenja i oprema	10.000,00	10.000,00
	Aktivnost A100014 Redovni program OŠ	9.081.250,00	9.526.860,00
	Izvor 1.1. OPĆI PRIHODI I PRIMICI	25.000,00	25.500,00
3	Rashodi poslovanja	25.000,00	25.500,00
32	Materijalni rashodi	25.000,00	25.500,00
322	Rashodi za materijal i energiju	5.000,00	10.500,00
323	Rashodi za usluge	15.000,00	10.000,00
329	Ostali nespomenuti rashodi poslovanja	5.000,00	5.000,00

u kunama

Broj konta	VRSTA RASHODA / IZDATAKA	Plan 2020.	Novi plan
	Izvor 1.2. OPĆI PRIHODI OSNOVNE ŠKOLE	874.600,00	774.600,00
3	Rashodi poslovanja	874.600,00	774.600,00
32	Materijalni rashodi	861.100,00	761.600,00
321	Naknade troškova zaposlenima	45.000,00	19.000,00
322	Rashodi za materijal i energiju	500.000,00	418.000,00
323	Rashodi za usluge	298.000,00	306.100,00
329	Ostali nespomenuti rashodi poslovanja	18.100,00	18.500,00
34	Financijski rashodi	13.500,00	13.000,00
343	Ostali financijski rashodi	13.500,00	13.000,00
	Izvor 3.1.1 VLASTITI PRIHODI - PK	26.900,00	103.200,00
3	Rashodi poslovanja	10.900,00	18.150,00
31	Rashodi za zaposlene	0,00	100,00
311	Plaće (Bruto)	0,00	50,00
313	Doprinosi na plaće	0,00	50,00
32	Materijalni rashodi	10.300,00	17.450,00
322	Rashodi za materijal i energiju	4.900,00	9.400,00
323	Rashodi za usluge	4.300,00	6.950,00
329	Ostali nespomenuti rashodi poslovanja	1.100,00	1.100,00
34	Financijski rashodi	600,00	600,00
343	Ostali financijski rashodi	600,00	600,00
4	Rashodi za nabavu nefinancijske imovine	16.000,00	85.050,00
42	Rashodi za nabavu proizvedene dugotrajne imovine	16.000,00	85.050,00
422	Postrojenja i oprema	16.000,00	85.000,00
426	Nematerijalna proizvedena imovina	0,00	50,00
	Izvor 4.3.1 PRIHODI ZA POSEBNE NAMJENE - PK	40.000,00	5.000,00
3	Rashodi poslovanja	40.000,00	5.000,00
32	Materijalni rashodi	40.000,00	5.000,00
329	Ostali nespomenuti rashodi poslovanja	40.000,00	5.000,00
	Izvor 5.2.1 POMOĆI - HZZ - PK	14.000,00	0,00
3	Rashodi poslovanja	14.000,00	0,00
32	Materijalni rashodi	14.000,00	0,00
324	Naknade troškova osobama izvan radnog odnosa	14.000,00	0,00
	Izvor 5.2.2 POMOĆI - PK	7.797.300,00	8.277.300,00
3	Rashodi poslovanja	7.791.300,00	8.065.200,00
31	Rashodi za zaposlene	7.430.800,00	7.765.000,00
311	Plaće (Bruto)	6.147.000,00	6.445.000,00
312	Ostali rashodi za zaposlene	293.800,00	290.000,00
313	Doprinosi na plaće	990.000,00	1.030.000,00
32	Materijalni rashodi	360.500,00	264.200,00
321	Naknade troškova zaposlenima	313.500,00	211.300,00
322	Rashodi za materijal i energiju	0,00	11.800,00
329	Ostali nespomenuti rashodi poslovanja	47.000,00	41.100,00
37	Naknade građanima i kućanstvima na temelju osiguranja i druge naknade	0,00	36.000,00
372	Ostale naknade građanima i kućanstvima iz proračuna	0,00	36.000,00

u kunama

Broj konta	VRSTA RASHODA / IZDATAKA	Plan 2020.	Novi plan
4	Rashodi za nabavu nefinancijske imovine	6.000,00	212.100,00
42	Rashodi za nabavu proizvedene dugotrajne imovine	6.000,00	212.100,00
422	Postrojenja i oprema	0,00	46.100,00
424	Knjige, umjetnička djela i ostale izložbene vrijednosti	6.000,00	164.000,00
426	Nematerijalna proizvedena imovina	0,00	2.000,00
	Izvor 5.7.1 POMOĆI IZ GRADSKIH I OPĆINSKIH PRORAČUNA - PK	295.000,00	327.100,00
3	Rashodi poslovanja	265.000,00	291.300,00
31	Rashodi za zaposlene	15.000,00	31.600,00
311	Plaće (Bruto)	0,00	16.400,00
312	Ostali rashodi za zaposlene	15.000,00	12.500,00
313	Doprinosi na plaće	0,00	2.700,00
32	Materijalni rashodi	250.000,00	259.700,00
322	Rashodi za materijal i energiju	5.000,00	1.700,00
323	Rashodi za usluge	240.000,00	243.000,00
329	Ostali nespomenuti rashodi poslovanja	5.000,00	15.000,00
4	Rashodi za nabavu nefinancijske imovine	30.000,00	35.800,00
42	Rashodi za nabavu proizvedene dugotrajne imovine	30.000,00	35.800,00
422	Postrojenja i oprema	20.000,00	25.800,00
424	Knjige, umjetnička djela i ostale izložbene vrijednosti	10.000,00	10.000,00
	Izvor 6.1.1 TEKUĆE DONACIJE - PK	6.000,00	8.710,00
3	Rashodi poslovanja	6.000,00	8.710,00
32	Materijalni rashodi	6.000,00	8.710,00
321	Naknade troškova zaposlenima	500,00	500,00
322	Rashodi za materijal i energiju	4.500,00	4.710,00
323	Rashodi za usluge	0,00	2.500,00
329	Ostali nespomenuti rashodi poslovanja	1.000,00	1.000,00
	Izvor 6.2.1 KAPITALNE DONACIJA - PK	0,00	3.000,00
4	Rashodi za nabavu nefinancijske imovine	0,00	3.000,00
42	Rashodi za nabavu proizvedene dugotrajne imovine	0,00	3.000,00
422	Postrojenja i oprema	0,00	3.000,00
	Izvor 7.1.1 PRIHODI OD PRODAJE NEFINANCIJSKE IMOVINE - PK	2.450,00	2.450,00
4	Rashodi za nabavu nefinancijske imovine	2.450,00	2.450,00
42	Rashodi za nabavu proizvedene dugotrajne imovine	2.450,00	2.450,00
422	Postrojenja i oprema	2.450,00	2.450,00
	Aktivnost A100015 Produženi boravak	197.000,00	176.800,00
	Izvor 1.1. OPĆI PRIHODI I PRIMICI	68.500,00	73.400,00
3	Rashodi poslovanja	68.500,00	73.400,00
31	Rashodi za zaposlene	65.500,00	68.400,00
311	Plaće (Bruto)	55.000,00	56.000,00
312	Ostali rashodi za zaposlene	1.500,00	4.000,00
313	Doprinosi na plaće	9.000,00	8.400,00
32	Materijalni rashodi	3.000,00	5.000,00
321	Naknade troškova zaposlenima	3.000,00	5.000,00

u kunama

Broj konta	VRSTA RASHODA / IZDATAKA	Plan 2020.	Novi plan
	Izvor 4.3.1 PRIHODI ZA POSEBNE NAMJENE - PK	60.000,00	30.000,00
3	Rashodi poslovanja	60.000,00	30.000,00
32	Materijalni rashodi	60.000,00	30.000,00
322	Rashodi za materijal i energiju	60.000,00	30.000,00
	Izvor 5.7.1 POMOĆI IZ GRADSKIH I OPĆINSKIH PRORAČUNA - PK	68.500,00	73.400,00
3	Rashodi poslovanja	68.500,00	73.400,00
31	Rashodi za zaposlene	65.500,00	68.400,00
311	Plaće (Bruto)	55.000,00	56.000,00
312	Ostali rashodi za zaposlene	1.500,00	4.000,00
313	Doprinosi na plaće	9.000,00	8.400,00
32	Materijalni rashodi	3.000,00	5.000,00
321	Naknade troškova zaposlenima	3.000,00	5.000,00
	Kapitalni projekt K100002 Ulaganja u objekte školstva	152.000,00	382.116,59
	Izvor 1.1. OPĆI PRIHODI I PRIMICI	52.000,00	208.080,00
4	Rashodi za nabavu nefinancijske imovine	52.000,00	208.080,00
42	Rashodi za nabavu proizvedene dugotrajne imovine	52.000,00	208.080,00
422	Postrojenja i oprema	50.000,00	5.200,00
423	Prijevozna sredstva	0,00	200.000,00
424	Knjige, umjetnička djela i ostale izložbene vrijednosti	2.000,00	2.880,00
	Izvor 1.2. OPĆI PRIHODI OSNOVNE ŠKOLE	100.000,00	174.036,59
3	Rashodi poslovanja	100.000,00	174.036,59
32	Materijalni rashodi	100.000,00	174.036,59
323	Rashodi za usluge	100.000,00	174.036,59
	Tekući projekt T100004 Osiguravanje pomoćnika u nastavi učenicima s teškoćama	291.000,00	332.000,00
	Izvor 5.2.5 POMOĆI - MINISTARSTVO ZNANOSTI I OBRAZOVANJA	183.000,00	256.000,00
3	Rashodi poslovanja	183.000,00	256.000,00
31	Rashodi za zaposlene	173.000,00	242.000,00
311	Plaće (Bruto)	140.000,00	190.000,00
312	Ostali rashodi za zaposlene	10.000,00	20.000,00
313	Doprinosi na plaće	23.000,00	32.000,00
32	Materijalni rashodi	10.000,00	14.000,00
321	Naknade troškova zaposlenima	10.000,00	14.000,00
	Izvor 5.7.1 POMOĆI IZ GRADSKIH I OPĆINSKIH PRORAČUNA - PK	108.000,00	76.000,00
3	Rashodi poslovanja	108.000,00	76.000,00
31	Rashodi za zaposlene	98.000,00	69.600,00
311	Plaće (Bruto)	79.000,00	59.600,00
312	Ostali rashodi za zaposlene	6.000,00	0,00
313	Doprinosi na plaće	13.000,00	10.000,00
32	Materijalni rashodi	10.000,00	6.400,00
321	Naknade troškova zaposlenima	10.000,00	6.400,00

u kunama

Broj konta	VRSTA RASHODA / IZDATAKA	Plan 2020.	Novi plan
	Podglava 17056 SREDNJA ŠKOLA T. UJEVIĆA KUTINA	7.418.707,25	7.580.978,30
	Program 1001 Program javnih potreba u školstvu	7.418.707,25	7.580.978,30
	Aktivnost A100007 Školska natjecanja i smotre	5.982,25	5.982,25
	Izvor 1.1. OPĆI PRIHODI I PRIMICI	5.982,25	5.982,25
3	Rashodi poslovanja	5.982,25	5.982,25
32	Materijalni rashodi	5.982,25	5.982,25
321	Naknade troškova zaposlenima	3.070,80	3.070,80
322	Rashodi za materijal i energiju	1.061,45	1.061,45
329	Ostali nespomenuti rashodi poslovanja	1.850,00	1.850,00
	Aktivnost A100011 Redovni program SŠ	7.380.475,00	7.488.309,92
	Izvor 1.1. OPĆI PRIHODI I PRIMICI	4.500,00	39.658,15
3	Rashodi poslovanja	4.500,00	39.658,15
32	Materijalni rashodi	4.500,00	39.658,15
323	Rashodi za usluge	4.500,00	39.658,15
	Izvor 1.3. OPĆI PRIHODI SREDNJE ŠKOLE	714.067,00	651.567,00
3	Rashodi poslovanja	714.067,00	651.567,00
32	Materijalni rashodi	709.067,00	648.067,00
321	Naknade troškova zaposlenima	203.000,00	160.000,00
322	Rashodi za materijal i energiju	374.912,00	357.912,00
323	Rashodi za usluge	127.345,00	128.345,00
329	Ostali nespomenuti rashodi poslovanja	3.810,00	1.810,00
34	Financijski rashodi	5.000,00	3.500,00
343	Ostali financijski rashodi	5.000,00	3.500,00
	Izvor 3.1.1 VLASTITI PRIHODI - PK	100.010,00	100.010,00
3	Rashodi poslovanja	70.010,00	52.090,00
32	Materijalni rashodi	66.000,00	50.080,00
321	Naknade troškova zaposlenima	18.000,00	6.000,00
322	Rashodi za materijal i energiju	25.000,00	25.000,00
323	Rashodi za usluge	17.500,00	12.500,00
329	Ostali nespomenuti rashodi poslovanja	5.500,00	6.580,00
34	Financijski rashodi	1.010,00	1.010,00
343	Ostali financijski rashodi	1.010,00	1.010,00
37	Naknade građanima i kućanstvima na temelju osiguranja i druge naknade	3.000,00	1.000,00
372	Ostale naknade građanima i kućanstvima iz proračuna	3.000,00	1.000,00
4	Rashodi za nabavu nefinancijske imovine	30.000,00	47.920,00
42	Rashodi za nabavu proizvedene dugotrajne imovine	30.000,00	47.920,00
422	Postrojenja i oprema	20.000,00	37.920,00
424	Knjige, umjetnička djela i ostale izložbene vrijednosti	10.000,00	10.000,00
	Izvor 4.3.1 PRIHODI ZA POSEBNE NAMJENE - PK	55.000,00	56.520,00
3	Rashodi poslovanja	55.000,00	56.520,00
32	Materijalni rashodi	55.000,00	56.520,00
321	Naknade troškova zaposlenima	10.000,00	10.000,00
323	Rashodi za usluge	35.000,00	35.000,00
329	Ostali nespomenuti rashodi poslovanja	10.000,00	11.520,00

u kunama

Broj konta	VRSTA RASHODA / IZDATAKA	Plan 2020.	Novi plan
	Izvor 5.2.2 POMOĆI - PK	6.502.398,00	6.547.211,75
3	Rashodi poslovanja	6.502.398,00	6.524.435,75
31	Rashodi za zaposlene	6.470.398,00	6.470.398,00
311	Plaće (Bruto)	5.409.867,70	5.409.867,70
312	Ostali rashodi za zaposlene	180.277,13	180.277,13
313	Doprinosi na plaće	880.253,17	880.253,17
32	Materijalni rashodi	32.000,00	54.037,75
321	Naknade troškova zaposlenima	0,00	729,00
322	Rashodi za materijal i energiju	0,00	21.308,75
323	Rashodi za usluge	2.000,00	2.000,00
329	Ostali nespomenuti rashodi poslovanja	30.000,00	30.000,00
4	Rashodi za nabavu nefinancijske imovine	0,00	22.776,00
42	Rashodi za nabavu proizvedene dugotrajne imovine	0,00	22.776,00
422	Postrojenja i oprema	0,00	19.500,00
424	Knjige, umjetnička djela i ostale izložbene vrijednosti	0,00	3.276,00
	Izvor 5.2.3 POMOĆI EU - PK	0,00	50.346,42
3	Rashodi poslovanja	0,00	50.346,42
32	Materijalni rashodi	0,00	50.346,42
321	Naknade troškova zaposlenima	0,00	25.126,42
323	Rashodi za usluge	0,00	25.220,00
	Izvor 6.2.1 KAPITALNE DONACIJE - PK	3.000,00	41.496,60
4	Rashodi za nabavu nefinancijske imovine	3.000,00	41.496,60
42	Rashodi za nabavu proizvedene dugotrajne imovine	3.000,00	41.496,60
422	Postrojenja i oprema	2.000,00	32.500,00
424	Knjige, umjetnička djela i ostale izložbene vrijednosti	1.000,00	1.000,00
426	Nematerijalna proizvedena imovina	0,00	7.996,60
	Izvor 7.1.1 PRIHODI OD PRODAJE NEFINANCIJSKE IMOVINE - PK	1.500,00	1.500,00
3	Rashodi poslovanja	1.500,00	1.500,00
32	Materijalni rashodi	1.500,00	1.500,00
322	Rashodi za materijal i energiju	1.500,00	1.500,00
	Aktivnost A100014 Redovni program OŠ	0,00	9.525,00
	Izvor 1.1. OPĆI PRIHODI I PRIMICI	0,00	9.525,00
3	Rashodi poslovanja	0,00	9.525,00
32	Materijalni rashodi	0,00	9.525,00
322	Rashodi za materijal i energiju	0,00	9.525,00
	Kapitalni projekt K100002 Ulaganja u objekte školstva	32.250,00	61.611,13
	Izvor 1.1. OPĆI PRIHODI I PRIMICI	22.250,00	3.070,00
4	Rashodi za nabavu nefinancijske imovine	22.250,00	3.070,00
42	Rashodi za nabavu proizvedene dugotrajne imovine	22.250,00	3.070,00
422	Postrojenja i oprema	20.000,00	0,00
424	Knjige, umjetnička djela i ostale izložbene vrijednosti	2.250,00	3.070,00
	Izvor 1.3. OPĆI PRIHODI SREDNJE ŠKOLE	10.000,00	58.541,13
3	Rashodi poslovanja	10.000,00	58.541,13
32	Materijalni rashodi	10.000,00	58.541,13
323	Rashodi za usluge	10.000,00	58.541,13

u kunama

Broj konta	VRSTA RASHODA / IZDATAKA	Plan 2020.	Novi plan
	Tekući projekt T100004 Osiguravanje pomoćnika u nastavi učenicima s teškoćama	0,00	15.550,00
	Izvor 5.2.5 POMOĆI - MINISTARSTVO ZNANOSTI I OBRAZOVANJA	0,00	15.550,00
3	Rashodi poslovanja	0,00	15.550,00
31	Rashodi za zaposlene	0,00	14.500,00
311	Plaće (Bruto)	0,00	11.100,00
312	Ostali rashodi za zaposlene	0,00	1.500,00
313	Doprinosi na plaće	0,00	1.900,00
32	Materijalni rashodi	0,00	1.050,00
321	Naknade troškova zaposlenima	0,00	550,00
323	Rashodi za usluge	0,00	500,00
	Podglava 17064 TEHNIČKA ŠKOLA KUTINA	8.365.625,00	8.801.178,29
	Program 1001 Program javnih potreba u školstvu	8.365.625,00	8.801.178,29
	Aktivnost A100010 Školska kuhinja	7.000,00	7.000,00
	Izvor 5.2.14 POMOĆI - AGENCIJA ZA PLAĆANJA U POLJOPRIVREDI, RAZMINIRANJE	7.000,00	7.000,00
3	Rashodi poslovanja	7.000,00	7.000,00
32	Materijalni rashodi	7.000,00	7.000,00
322	Rashodi za materijal i energiju	7.000,00	7.000,00
	Aktivnost A100011 Redovni program SŠ	7.815.570,00	7.799.975,00
	Izvor 1.1. OPĆI PRIHODI I PRIMICI	4.500,00	13.000,00
3	Rashodi poslovanja	4.500,00	13.000,00
32	Materijalni rashodi	4.500,00	13.000,00
322	Rashodi za materijal i energiju	0,00	8.500,00
323	Rashodi za usluge	4.500,00	4.500,00
	Izvor 1.3. OPĆI PRIHODI SREDNJE ŠKOLE	966.700,00	871.700,00
3	Rashodi poslovanja	966.700,00	871.700,00
32	Materijalni rashodi	962.200,00	867.200,00
321	Naknade troškova zaposlenima	266.000,00	190.000,00
322	Rashodi za materijal i energiju	472.850,00	458.850,00
323	Rashodi za usluge	210.260,00	205.260,00
329	Ostali nespomenuti rashodi poslovanja	13.090,00	13.090,00
34	Financijski rashodi	4.500,00	4.500,00
343	Ostali financijski rashodi	4.500,00	4.500,00
	Izvor 3.1.1 VLASTITI PRIHODI - PK	78.400,00	78.400,00
3	Rashodi poslovanja	57.520,00	57.520,00
32	Materijalni rashodi	54.920,00	54.920,00
321	Naknade troškova zaposlenima	3.950,00	3.950,00
322	Rashodi za materijal i energiju	36.670,00	36.670,00
323	Rashodi za usluge	8.710,00	8.710,00
324	Naknade troškova osobama izvan radnog odnosa	500,00	500,00
329	Ostali nespomenuti rashodi poslovanja	5.090,00	5.090,00
34	Financijski rashodi	2.600,00	2.600,00
343	Ostali financijski rashodi	2.600,00	2.600,00
4	Rashodi za nabavu nefinancijske imovine	20.880,00	20.880,00
42	Rashodi za nabavu proizvedene dugotrajne imovine	20.880,00	20.880,00
422	Postrojenja i oprema	20.880,00	20.880,00

u kunama

Broj konta	VRSTA RASHODA / IZDATAKA	Plan 2020.	Novi plan
	Izvor 4.3.1 PRIHODI ZA POSEBNE NAMJENE - PK	21.000,00	21.000,00
3	Rashodi poslovanja	21.000,00	21.000,00
32	Materijalni rashodi	21.000,00	21.000,00
321	Naknade troškova zaposlenima	1.000,00	1.000,00
322	Rashodi za materijal i energiju	5.000,00	5.000,00
323	Rashodi za usluge	4.000,00	4.000,00
329	Ostali nespomenuti rashodi poslovanja	11.000,00	11.000,00
	Izvor 5.2.2 POMOĆI - PK	6.730.500,00	6.785.405,00
3	Rashodi poslovanja	6.730.500,00	6.750.230,00
31	Rashodi za zaposlene	6.702.000,00	6.702.000,00
311	Plaće (Bruto)	5.601.000,00	5.601.000,00
312	Ostali rashodi za zaposlene	228.000,00	228.000,00
313	Doprinosi na plaće	873.000,00	873.000,00
32	Materijalni rashodi	28.500,00	48.230,00
321	Naknade troškova zaposlenima	6.500,00	6.500,00
322	Rashodi za materijal i energiju	2.000,00	21.630,00
323	Rashodi za usluge	3.000,00	3.000,00
329	Ostali nespomenuti rashodi poslovanja	17.000,00	17.100,00
4	Rashodi za nabavu nefinancijske imovine	0,00	35.175,00
42	Rashodi za nabavu proizvedene dugotrajne imovine	0,00	35.175,00
422	Postrojenja i oprema	0,00	35.175,00
	Izvor 6.1.1 TEKUĆE DONACIJE - PK	4.800,00	20.800,00
3	Rashodi poslovanja	1.000,00	1.000,00
32	Materijalni rashodi	1.000,00	1.000,00
322	Rashodi za materijal i energiju	1.000,00	1.000,00
4	Rashodi za nabavu nefinancijske imovine	3.800,00	19.800,00
42	Rashodi za nabavu proizvedene dugotrajne imovine	3.800,00	19.800,00
422	Postrojenja i oprema	2.800,00	18.800,00
424	Knjige, umjetnička djela i ostale izložbene vrijednosti	1.000,00	1.000,00
	Izvor 7.1.1 PRIHODI OD PRODAJE NEFINANCIJSKE IMOVINE - PK	9.670,00	9.670,00
4	Rashodi za nabavu nefinancijske imovine	9.670,00	9.670,00
42	Rashodi za nabavu proizvedene dugotrajne imovine	9.670,00	9.670,00
424	Knjige, umjetnička djela i ostale izložbene vrijednosti	9.670,00	9.670,00
	Kapitalni projekt K100002 Ulaganja u objekte školstva	543.055,00	933.703,29
	Izvor 1.1. OPĆI PRIHODI I PRIMICI	70.555,00	70.555,00
4	Rashodi za nabavu nefinancijske imovine	70.555,00	70.555,00
42	Rashodi za nabavu proizvedene dugotrajne imovine	70.555,00	70.555,00
422	Postrojenja i oprema	69.000,00	69.000,00
424	Knjige, umjetnička djela i ostale izložbene vrijednosti	1.555,00	1.555,00
	Izvor 1.3. OPĆI PRIHODI SREDNJE ŠKOLE	472.500,00	863.148,29
3	Rashodi poslovanja	472.500,00	863.148,29
32	Materijalni rashodi	472.500,00	863.148,29
323	Rashodi za usluge	472.500,00	863.148,29

u kunama

Broj konta	VRSTA RASHODA / IZDATAKA	Plan 2020.	Novi plan
	Tekući projekt T100004 Osiguravanje pomoćnika u nastavi učenicima s teškoćama	0,00	60.500,00
	Izvor 5.2.5 POMOĆI - MINISTARSTVO ZNANOSTI I OBRAZOVANJA	0,00	60.500,00
3	Rashodi poslovanja	0,00	60.500,00
31	Rashodi za zaposlene	0,00	55.000,00
311	Plaće (Bruto)	0,00	30.000,00
312	Ostali rashodi za zaposlene	0,00	15.000,00
313	Doprinosi na plaće	0,00	10.000,00
32	Materijalni rashodi	0,00	5.500,00
321	Naknade troškova zaposlenima	0,00	5.000,00
323	Rashodi za usluge	0,00	500,00
	Podglava 19134 SREDNJA ŠKOLA TOPUSKO	6.245.127,62	6.082.047,62
	Program 1001 Program javnih potreba u školstvu	6.245.127,62	6.082.047,62
	Aktivnost A100007 Školska natjecanja i smotre	6.237,25	6.517,25
	Izvor 1.1. OPĆI PRIHODI I PRIMICI	6.237,25	6.517,25
3	Rashodi poslovanja	6.237,25	6.517,25
32	Materijalni rashodi	6.237,25	6.517,25
321	Naknade troškova zaposlenima	200,00	200,00
322	Rashodi za materijal i energiju	2.000,00	2.000,00
329	Ostali nespomenuti rashodi poslovanja	4.037,25	4.317,25
	Aktivnost A100010 Školska kuhinja	174.173,28	174.173,28
	Izvor 3.1.1 VLASTITI PRIHODI - PK	80.000,00	80.000,00
3	Rashodi poslovanja	80.000,00	80.000,00
32	Materijalni rashodi	80.000,00	80.000,00
322	Rashodi za materijal i energiju	18.000,00	18.000,00
323	Rashodi za usluge	12.000,00	12.000,00
329	Ostali nespomenuti rashodi poslovanja	50.000,00	50.000,00
	Izvor 4.3.1 PRIHODI ZA POSEBNE NAMJENE - PK	60.000,00	60.000,00
3	Rashodi poslovanja	60.000,00	60.000,00
32	Materijalni rashodi	60.000,00	60.000,00
323	Rashodi za usluge	10.000,00	10.000,00
329	Ostali nespomenuti rashodi poslovanja	50.000,00	50.000,00
	Izvor 5.2.14 POMOĆI - AGENCIJA ZA PLAĆANJA U POLJOPRIVREDI, RAZMINIRANJE	24.173,28	24.173,28
3	Rashodi poslovanja	24.173,28	24.173,28
32	Materijalni rashodi	24.173,28	24.173,28
322	Rashodi za materijal i energiju	24.173,28	24.173,28
	Izvor 5.7.1 POMOĆI IZ GRADSKIH I OPĆINSKIH PRORAČUNA - PK	10.000,00	10.000,00
3	Rashodi poslovanja	10.000,00	10.000,00
32	Materijalni rashodi	10.000,00	10.000,00
329	Ostali nespomenuti rashodi poslovanja	10.000,00	10.000,00
	Aktivnost A100011 Redovni program SŠ	5.973.373,00	5.847.513,00
	Izvor 1.1. OPĆI PRIHODI I PRIMICI	4.000,00	6.500,00
3	Rashodi poslovanja	4.000,00	6.500,00
32	Materijalni rashodi	4.000,00	6.500,00
321	Naknade troškova zaposlenima	1.000,00	1.000,00
322	Rashodi za materijal i energiju	1.000,00	5.500,00
323	Rashodi za usluge	2.000,00	0,00

u kunama

Broj konta	VRSTA RASHODA / IZDATAKA	Plan 2020.	Novi plan
	Izvor 1.3. OPĆI PRIHODI SREDNJE ŠKOLE	818.950,00	690.590,00
3	Rashodi poslovanja	818.950,00	690.590,00
32	Materijalni rashodi	815.950,00	687.590,00
321	Naknade troškova zaposlenima	405.000,00	313.000,00
322	Rashodi za materijal i energiju	253.600,00	224.840,00
323	Rashodi za usluge	127.900,00	120.900,00
329	Ostali nespomenuti rashodi poslovanja	29.450,00	28.850,00
34	Financijski rashodi	3.000,00	3.000,00
343	Ostali financijski rashodi	3.000,00	3.000,00
	Izvor 5.2.2 POMOĆI - PK	5.150.423,00	5.150.423,00
3	Rashodi poslovanja	5.150.423,00	5.150.423,00
31	Rashodi za zaposlene	5.150.423,00	5.150.423,00
311	Plaće (Bruto)	4.225.493,00	4.225.493,00
312	Ostali rashodi za zaposlene	200.500,00	200.500,00
313	Doprinosi na plaće	724.430,00	724.430,00
	Kapitalni projekt K100002 Ulaganja u objekte školstva	91.344,09	53.844,09
	Izvor 1.1. OPĆI PRIHODI I PRIMICI	51.344,09	51.344,09
4	Rashodi za nabavu nefinancijske imovine	51.344,09	51.344,09
42	Rashodi za nabavu proizvedene dugotrajne imovine	51.344,09	51.344,09
422	Postrojenja i oprema	50.000,00	50.000,00
424	Knjige, umjetnička djela i ostale izložbene vrijednosti	1.344,09	1.344,09
	Izvor 1.3. OPĆI PRIHODI SREDNJE ŠKOLE	40.000,00	2.500,00
3	Rashodi poslovanja	40.000,00	2.500,00
32	Materijalni rashodi	40.000,00	2.500,00
323	Rashodi za usluge	40.000,00	2.500,00
	Podglava 19327 SREDNJA ŠKOLA I. TRNSKOG H. KOSTAJNICA	5.196.212,00	5.536.100,00
	Program 1001 Program javnih potreba u školstvu	5.196.212,00	5.536.100,00
	Aktivnost A100007 Školska natjecanja i smotre	1.184,00	1.184,00
	Izvor 1.1. OPĆI PRIHODI I PRIMICI	1.184,00	1.184,00
3	Rashodi poslovanja	1.184,00	1.184,00
32	Materijalni rashodi	1.184,00	1.184,00
321	Naknade troškova zaposlenima	1.184,00	1.184,00
	Aktivnost A100010 Školska kuhinja	5.500,00	2.822,00
	Izvor 5.2.14 POMOĆI - AGENCIJA ZA PLAĆANJA U POLJOPRIVREDI, RAZMINIRANJE	5.500,00	2.822,00
3	Rashodi poslovanja	5.500,00	2.822,00
32	Materijalni rashodi	5.500,00	2.822,00
322	Rashodi za materijal i energiju	5.500,00	2.822,00
	Aktivnost A100011 Redovni program SŠ	5.017.194,00	5.040.345,00
	Izvor 1.1. OPĆI PRIHODI I PRIMICI	45.850,00	46.575,00
3	Rashodi poslovanja	45.850,00	46.575,00
32	Materijalni rashodi	45.850,00	46.575,00
322	Rashodi za materijal i energiju	3.000,00	4.600,00
323	Rashodi za usluge	42.850,00	41.975,00

u kunama

Broj konta	VRSTA RASHODA / IZDATAKA	Plan 2020.	Novi plan
	Izvor 1.3. OPĆI PRIHODI SREDNJE ŠKOLE	583.370,00	476.100,00
3	Rashodi poslovanja	583.370,00	476.100,00
32	Materijalni rashodi	580.670,00	473.542,00
321	Naknade troškova zaposlenima	294.000,00	207.530,00
322	Rashodi za materijal i energiju	152.500,00	127.142,00
323	Rashodi za usluge	115.420,00	117.120,00
329	Ostali nespomenuti rashodi poslovanja	18.750,00	21.750,00
34	Financijski rashodi	2.700,00	2.558,00
343	Ostali financijski rashodi	2.700,00	2.558,00
	Izvor 3.1.1 VLASTITI PRIHODI - PK	38.000,00	28.000,00
3	Rashodi poslovanja	15.000,00	7.000,00
32	Materijalni rashodi	15.000,00	7.000,00
321	Naknade troškova zaposlenima	1.500,00	500,00
322	Rashodi za materijal i energiju	11.500,00	4.000,00
323	Rashodi za usluge	1.000,00	1.500,00
329	Ostali nespomenuti rashodi poslovanja	1.000,00	1.000,00
4	Rashodi za nabavu nefinancijske imovine	23.000,00	21.000,00
42	Rashodi za nabavu proizvedene dugotrajne imovine	23.000,00	21.000,00
422	Postrojenja i oprema	22.000,00	20.000,00
424	Knjige, umjetnička djela i ostale izložbene vrijednosti	1.000,00	1.000,00
	Izvor 4.3.1 PRIHODI ZA POSEBNE NAMJENE - PK	24.000,00	5.000,00
3	Rashodi poslovanja	24.000,00	5.000,00
32	Materijalni rashodi	24.000,00	5.000,00
323	Rashodi za usluge	20.000,00	2.000,00
329	Ostali nespomenuti rashodi poslovanja	4.000,00	3.000,00
	Izvor 5.2.2 POMOĆI - PK	4.309.974,00	4.472.670,00
3	Rashodi poslovanja	4.309.974,00	4.449.670,00
31	Rashodi za zaposlene	4.286.374,00	4.434.370,00
311	Plaće (Bruto)	3.595.600,00	3.713.540,00
312	Ostali rashodi za zaposlene	97.500,00	108.100,00
313	Doprinosi na plaće	593.274,00	612.730,00
32	Materijalni rashodi	23.600,00	15.300,00
321	Naknade troškova zaposlenima	1.600,00	500,00
322	Rashodi za materijal i energiju	500,00	500,00
323	Rashodi za usluge	21.200,00	14.000,00
329	Ostali nespomenuti rashodi poslovanja	300,00	300,00
4	Rashodi za nabavu nefinancijske imovine	0,00	23.000,00
42	Rashodi za nabavu proizvedene dugotrajne imovine	0,00	23.000,00
422	Postrojenja i oprema	0,00	16.500,00
424	Knjige, umjetnička djela i ostale izložbene vrijednosti	0,00	6.500,00
	Izvor 6.1.1 TEKUĆE DONACIJE - PK	10.000,00	4.000,00
3	Rashodi poslovanja	10.000,00	4.000,00
32	Materijalni rashodi	10.000,00	4.000,00
321	Naknade troškova zaposlenima	6.000,00	500,00
322	Rashodi za materijal i energiju	3.000,00	3.000,00
329	Ostali nespomenuti rashodi poslovanja	1.000,00	500,00

u kunama

Broj konta	VRSTA RASHODA / IZDATAKA	Plan 2020.	Novi plan
	Izvor 6.2.1 KAPITALNE DONACIJA - PK	6.000,00	8.000,00
4	Rashodi za nabavu nefinancijske imovine	6.000,00	8.000,00
42	Rashodi za nabavu proizvedene dugotrajne imovine	6.000,00	8.000,00
422	Postrojenja i oprema	5.000,00	7.300,00
424	Knjige, umjetnička djela i ostale izložbene vrijednosti	1.000,00	700,00
	Aktivnost A100014 Redovni program OŠ	0,00	15.000,00
	Izvor 5.2.2 POMOĆI - PK	0,00	15.000,00
3	Rashodi poslovanja	0,00	15.000,00
32	Materijalni rashodi	0,00	15.000,00
322	Rashodi za materijal i energiju	0,00	15.000,00
	Aktivnost A100022 Projekti i međunarodna suradnja	10.000,00	307.360,00
	Izvor 5.2.2 POMOĆI - PK	10.000,00	307.360,00
3	Rashodi poslovanja	10.000,00	307.360,00
32	Materijalni rashodi	10.000,00	307.360,00
321	Naknade troškova zaposlenima	1.500,00	72.500,00
323	Rashodi za usluge	4.500,00	149.500,00
329	Ostali nespomenuti rashodi poslovanja	4.000,00	85.360,00
	Kapitalni projekt K100002 Ulaganja u objekte školstva	41.122,00	70.805,00
	Izvor 1.1. OPĆI PRIHODI I PRIMICI	21.122,00	21.225,00
4	Rashodi za nabavu nefinancijske imovine	21.122,00	21.225,00
42	Rashodi za nabavu proizvedene dugotrajne imovine	21.122,00	21.225,00
422	Postrojenja i oprema	20.000,00	19.575,00
424	Knjige, umjetnička djela i ostale izložbene vrijednosti	1.122,00	1.650,00
	Izvor 1.3. OPĆI PRIHODI SREDNJE ŠKOLE	20.000,00	49.580,00
3	Rashodi poslovanja	20.000,00	49.580,00
32	Materijalni rashodi	20.000,00	49.580,00
323	Rashodi za usluge	20.000,00	49.580,00
	Tekući projekt T100004 Osiguravanje pomoćnika u nastavi		
	učenicima s teškoćama	121.212,00	98.584,00
	Izvor 5.2.5 POMOĆI - MINISTARSTVO ZNANOSTI I		
	OBRAZOVANJA	121.212,00	98.584,00
3	Rashodi poslovanja	121.212,00	98.584,00
31	Rashodi za zaposlene	119.212,00	97.584,00
311	Plaće (Bruto)	98.036,00	79.900,00
312	Ostali rashodi za zaposlene	5.000,00	4.500,00
313	Doprinosi na plaće	16.176,00	13.184,00
32	Materijalni rashodi	2.000,00	1.000,00
321	Naknade troškova zaposlenima	2.000,00	1.000,00
	Podglava 19335 SREDNJA ŠKOLA NOVSKA	8.082.840,86	8.965.363,37
	Program 1001 Program javnih potreba u školstvu	8.082.840,86	8.965.363,37
	Aktivnost A100007 Školska natjecanja i smotre	3.806,42	3.806,42
	Izvor 1.1. OPĆI PRIHODI I PRIMICI	3.806,42	3.806,42
3	Rashodi poslovanja	3.806,42	3.806,42
32	Materijalni rashodi	3.806,42	3.806,42
321	Naknade troškova zaposlenima	3.286,00	3.286,00
329	Ostali nespomenuti rashodi poslovanja	520,42	520,42

u kunama

Broj konta	VRSTA RASHODA / IZDATAKA	Plan 2020.	Novi plan
	Aktivnost A100010 Školska kuhinja	15.000,00	15.000,00
	Izvor 5.2.14 POMOĆI - AGENCIJA ZA PLAĆANJA U POLJOPRIVREDI, RAZMINIRANJE	15.000,00	15.000,00
3	Rashodi poslovanja	15.000,00	15.000,00
32	Materijalni rashodi	15.000,00	15.000,00
322	Rashodi za materijal i energiju	15.000,00	15.000,00
	Aktivnost A100011 Redovni program SŠ	7.385.074,00	7.804.175,86
	Izvor 1.1. OPĆI PRIHODI I PRIMICI	20.000,00	163.971,86
3	Rashodi poslovanja	20.000,00	163.971,86
32	Materijalni rashodi	20.000,00	163.971,86
322	Rashodi za materijal i energiju	0,00	7.000,00
323	Rashodi za usluge	20.000,00	156.971,86
	Izvor 1.3. OPĆI PRIHODI SREDNJE ŠKOLE	741.400,00	721.400,00
3	Rashodi poslovanja	741.400,00	721.400,00
32	Materijalni rashodi	737.400,00	717.400,00
321	Naknade troškova zaposlenima	149.500,00	116.000,00
322	Rashodi za materijal i energiju	387.000,00	388.600,00
323	Rashodi za usluge	183.000,00	194.900,00
329	Ostali nespomenuti rashodi poslovanja	17.900,00	17.900,00
34	Financijski rashodi	4.000,00	4.000,00
343	Ostali financijski rashodi	4.000,00	4.000,00
	Izvor 3.1.1 VLASTITI PRIHODI - PK	130.100,00	137.500,00
3	Rashodi poslovanja	105.100,00	110.500,00
31	Rashodi za zaposlene	7.715,00	7.715,00
311	Plaće (Bruto)	6.680,00	6.680,00
313	Doprinosi na plaće	1.035,00	1.035,00
32	Materijalni rashodi	97.385,00	102.705,00
322	Rashodi za materijal i energiju	30.765,00	30.765,00
323	Rashodi za usluge	54.000,00	58.020,00
329	Ostali nespomenuti rashodi poslovanja	12.620,00	13.920,00
34	Financijski rashodi	0,00	80,00
343	Ostali financijski rashodi	0,00	80,00
4	Rashodi za nabavu nefinancijske imovine	25.000,00	27.000,00
41	Rashodi za nabavu neproizvedene dugotrajne imovine	0,00	2.000,00
412	Nematerijalna imovina	0,00	2.000,00
42	Rashodi za nabavu proizvedene dugotrajne imovine	25.000,00	25.000,00
422	Postrojenja i oprema	20.000,00	20.000,00
424	Knjige, umjetnička djela i ostale izložbene vrijednosti	5.000,00	5.000,00
	Izvor 4.3.1 PRIHODI ZA POSEBNE NAMJENE - PK	43.675,00	43.675,00
3	Rashodi poslovanja	40.975,00	40.975,00
32	Materijalni rashodi	40.975,00	40.975,00
322	Rashodi za materijal i energiju	5.525,00	5.525,00
323	Rashodi za usluge	5.050,00	5.050,00
329	Ostali nespomenuti rashodi poslovanja	30.400,00	30.400,00
4	Rashodi za nabavu nefinancijske imovine	2.700,00	2.700,00
42	Rashodi za nabavu proizvedene dugotrajne imovine	2.700,00	2.700,00
424	Knjige, umjetnička djela i ostale izložbene vrijednosti	2.700,00	2.700,00

u kunama

Broj konta	VRSTA RASHODA / IZDATAKA	Plan 2020.	Novi plan
	Izvor 4.3.3 PRIHODI ZA POSEBNE NAMJENE VIŠAK - PK	10.000,00	10.000,00
3	Rashodi poslovanja	5.000,00	5.000,00
32	Materijalni rashodi	5.000,00	5.000,00
322	Rashodi za materijal i energiju	5.000,00	5.000,00
4	Rashodi za nabavu nefinancijske imovine	5.000,00	5.000,00
42	Rashodi za nabavu proizvedene dugotrajne imovine	5.000,00	5.000,00
422	Postrojenja i oprema	5.000,00	5.000,00
	Izvor 5.2.2 POMOĆI - PK	6.395.629,00	6.434.799,00
3	Rashodi poslovanja	6.395.629,00	6.405.349,00
31	Rashodi za zaposlene	6.395.629,00	6.395.629,00
311	Plaće (Bruto)	5.366.046,00	5.366.046,00
312	Ostali rashodi za zaposlene	180.000,00	180.000,00
313	Doprinosi na plaće	849.583,00	849.583,00
32	Materijalni rashodi	0,00	9.720,00
322	Rashodi za materijal i energiju	0,00	9.720,00
4	Rashodi za nabavu nefinancijske imovine	0,00	29.450,00
42	Rashodi za nabavu proizvedene dugotrajne imovine	0,00	29.450,00
422	Postrojenja i oprema	0,00	29.450,00
	Izvor 5.7.1 POMOĆI IZ GRADSKIH I OPĆINSKIH PRORAČUNA - PK	25.000,00	272.560,00
3	Rashodi poslovanja	25.000,00	272.560,00
32	Materijalni rashodi	25.000,00	272.560,00
322	Rashodi za materijal i energiju	10.000,00	21.760,00
323	Rashodi za usluge	15.000,00	210.800,00
329	Ostali nespomenuti rashodi poslovanja	0,00	40.000,00
	Izvor 6.1.1 TEKUĆE DONACIJE - PK	11.500,00	12.500,00
3	Rashodi poslovanja	11.500,00	12.500,00
32	Materijalni rashodi	11.500,00	12.500,00
321	Naknade troškova zaposlenima	1.500,00	2.500,00
322	Rashodi za materijal i energiju	10.000,00	10.000,00
	Izvor 6.2.1 KAPITALNE DONACIJA - PK	5.000,00	5.000,00
4	Rashodi za nabavu nefinancijske imovine	5.000,00	5.000,00
42	Rashodi za nabavu proizvedene dugotrajne imovine	5.000,00	5.000,00
422	Postrojenja i oprema	2.500,00	2.500,00
424	Knjige, umjetnička djela i ostale izložbene vrijednosti	2.500,00	2.500,00
	Izvor 7.1.1 PRIHODI OD PRODAJE NEFINANCIJSKE IMOVINE - PK	2.770,00	2.770,00
4	Rashodi za nabavu nefinancijske imovine	2.770,00	2.770,00
42	Rashodi za nabavu proizvedene dugotrajne imovine	2.770,00	2.770,00
424	Knjige, umjetnička djela i ostale izložbene vrijednosti	2.770,00	2.770,00
	Kapitalni projekt K100002 Ulaganja u objekte školstva	629.756,44	1.093.177,09
	Izvor 1.1. OPĆI PRIHODI I PRIMICI	11.400,00	372.395,00
3	Rashodi poslovanja	0,00	360.000,00
32	Materijalni rashodi	0,00	360.000,00
323	Rashodi za usluge	0,00	360.000,00

u kunama

Broj konta	VRSTA RASHODA / IZDATAKA	Plan 2020.	Novi plan
4	Rashodi za nabavu nefinancijske imovine	11.400,00	12.395,00
42	Rashodi za nabavu proizvedene dugotrajne imovine	11.400,00	12.395,00
422	Postrojenja i oprema	10.000,00	10.000,00
424	Knjige, umjetnička djela i ostale izložbene vrijednosti	1.400,00	2.395,00
	Izvor 1.3. OPĆI PRIHODI SREDNJE ŠKOLE	618.356,44	720.782,09
3	Rashodi poslovanja	618.356,44	720.782,09
32	Materijalni rashodi	618.356,44	720.782,09
323	Rashodi za usluge	618.356,44	720.782,09
	Tekući projekt T100004 Osiguravanje pomoćnika u nastavi učenicima s teškoćama	49.204,00	49.204,00
	Izvor 5.2.5 POMOĆI - MINISTARSTVO ZNANOSTI I OBRAZOVANJA	49.204,00	49.204,00
3	Rashodi poslovanja	49.204,00	49.204,00
31	Rashodi za zaposlene	45.204,00	45.204,00
311	Plaće (Bruto)	36.973,00	36.973,00
312	Ostali rashodi za zaposlene	2.500,00	2.500,00
313	Doprinosi na plaće	5.731,00	5.731,00
32	Materijalni rashodi	4.000,00	4.000,00
321	Naknade troškova zaposlenima	3.500,00	3.500,00
323	Rashodi za usluge	500,00	500,00
	Podglava 19343 SREDNJA ŠKOLA PETRINJA	9.136.700,00	9.491.320,35
	Program 1001 Program javnih potreba u školstvu	9.136.700,00	9.491.320,35
	Aktivnost A100007 Školska natjecanja i smotre	16.200,00	41.200,00
	Izvor 1.1. OPĆI PRIHODI I PRIMICI	16.200,00	41.200,00
3	Rashodi poslovanja	16.200,00	41.200,00
32	Materijalni rashodi	16.200,00	41.200,00
321	Naknade troškova zaposlenima	4.000,00	4.000,00
322	Rashodi za materijal i energiju	2.200,00	2.200,00
329	Ostali nespomenuti rashodi poslovanja	10.000,00	35.000,00
	Aktivnost A100010 Školska kuhinja	12.000,00	12.000,00
	Izvor 5.2.14 POMOĆI - AGENCIJA ZA PLAĆANJA U POLJOPRIVREDI, RAZMINIRANJE	12.000,00	12.000,00
3	Rashodi poslovanja	12.000,00	12.000,00
32	Materijalni rashodi	12.000,00	12.000,00
322	Rashodi za materijal i energiju	12.000,00	12.000,00
	Aktivnost A100011 Redovni program SŠ	8.963.850,00	8.910.650,00
	Izvor 1.1. OPĆI PRIHODI I PRIMICI	55.500,00	12.800,00
3	Rashodi poslovanja	55.500,00	12.800,00
32	Materijalni rashodi	55.500,00	12.800,00
321	Naknade troškova zaposlenima	50.000,00	0,00
322	Rashodi za materijal i energiju	0,00	7.300,00
323	Rashodi za usluge	5.500,00	5.500,00
	Izvor 1.3. OPĆI PRIHODI SREDNJE ŠKOLE	736.350,00	725.850,00
3	Rashodi poslovanja	736.350,00	725.850,00
32	Materijalni rashodi	732.350,00	721.850,00
321	Naknade troškova zaposlenima	215.000,00	198.000,00
322	Rashodi za materijal i energiju	247.000,00	226.500,00
323	Rashodi za usluge	221.500,00	228.500,00
329	Ostali nespomenuti rashodi poslovanja	48.850,00	68.850,00
34	Financijski rashodi	4.000,00	4.000,00
343	Ostali financijski rashodi	4.000,00	4.000,00

u kunama

Broj konta	VRSTA RASHODA / IZDATAKA	Plan 2020.	Novi plan
	Izvor 3.1.1 VLASTITI PRIHODI - PK	80.000,00	80.000,00
3	Rashodi poslovanja	60.000,00	60.000,00
32	Materijalni rashodi	60.000,00	60.000,00
322	Rashodi za materijal i energiju	40.000,00	40.000,00
323	Rashodi za usluge	20.000,00	20.000,00
4	Rashodi za nabavu nefinancijske imovine	20.000,00	20.000,00
42	Rashodi za nabavu proizvedene dugotrajne imovine	20.000,00	20.000,00
422	Postrojenja i oprema	20.000,00	20.000,00
	Izvor 5.2.2 POMOĆI - PK	8.092.000,00	8.092.000,00
3	Rashodi poslovanja	8.092.000,00	8.092.000,00
31	Rashodi za zaposlene	8.052.800,00	8.052.800,00
311	Plaće (Bruto)	6.758.003,00	6.758.003,00
312	Ostali rashodi za zaposlene	200.000,00	200.000,00
313	Doprinosi na plaće	1.094.797,00	1.094.797,00
32	Materijalni rashodi	39.200,00	39.200,00
322	Rashodi za materijal i energiju	39.200,00	39.200,00
	Kapitalni projekt K100002 Ulaganja u objekte školstva	43.500,00	426.320,35
	Izvor 1.1. OPĆI PRIHODI I PRIMICI	23.500,00	3.500,00
4	Rashodi za nabavu nefinancijske imovine	23.500,00	3.500,00
42	Rashodi za nabavu proizvedene dugotrajne imovine	23.500,00	3.500,00
422	Postrojenja i oprema	20.000,00	0,00
424	Knjige, umjetnička djela i ostale izložbene vrijednosti	3.500,00	3.500,00
	Izvor 1.3. OPĆI PRIHODI SREDNJE ŠKOLE	20.000,00	422.820,35
3	Rashodi poslovanja	20.000,00	422.820,35
32	Materijalni rashodi	20.000,00	422.820,35
323	Rashodi za usluge	20.000,00	422.820,35
	Tekući projekt T100004 Osiguravanje pomoćnika u nastavi učenicima s teškoćama	101.150,00	101.150,00
	Izvor 5.2.5 POMOĆI - MINISTARSTVO ZNANOSTI I OBRAZOVANJA	101.150,00	101.150,00
3	Rashodi poslovanja	101.150,00	101.150,00
31	Rashodi za zaposlene	92.150,00	92.150,00
311	Plaće (Bruto)	75.000,00	75.000,00
312	Ostali rashodi za zaposlene	5.000,00	5.000,00
313	Doprinosi na plaće	12.150,00	12.150,00
32	Materijalni rashodi	9.000,00	9.000,00
321	Naknade troškova zaposlenima	9.000,00	9.000,00
	Podglava 19351 INDUSTRIJSKO-OBRTNIČKA ŠKOLA SISAK	8.120.325,00	7.705.359,33
	Program 1001 Program javnih potreba u školstvu	8.120.325,00	7.705.359,33
	Aktivnost A100010 Školska kuhinja	15.000,00	7.340,00
	Izvor 5.2.14 POMOĆI - AGENCIJA ZA PLAĆANJA U POLJOPRIVREDI, RAZMINIRANJE	15.000,00	7.340,00
3	Rashodi poslovanja	15.000,00	7.340,00
32	Materijalni rashodi	15.000,00	7.340,00
322	Rashodi za materijal i energiju	15.000,00	7.340,00

u kunama

Broj konta	VRSTA RASHODA / IZDATAKA	Plan 2020.	Novi plan
	Aktivnost A100011 Redovni program SŠ	7.485.325,00	7.383.025,00
	Izvor 1.1. OPĆI PRIHODI I PRIMICI	216.500,00	198.700,00
3	Rashodi poslovanja	216.500,00	198.700,00
31	Rashodi za zaposlene	22.500,00	0,00
311	Plaće (Bruto)	22.500,00	0,00
32	Materijalni rashodi	194.000,00	198.700,00
322	Rashodi za materijal i energiju	0,00	4.700,00
323	Rashodi za usluge	194.000,00	194.000,00
	Izvor 1.3. OPĆI PRIHODI SREDNJE ŠKOLE	1.398.625,00	1.328.625,00
3	Rashodi poslovanja	1.398.625,00	1.328.625,00
32	Materijalni rashodi	1.393.625,00	1.323.625,00
321	Naknade troškova zaposlenima	21.545,00	21.545,00
322	Rashodi za materijal i energiju	1.114.633,00	1.074.633,00
323	Rashodi za usluge	245.447,00	215.447,00
329	Ostali nespomenuti rashodi poslovanja	12.000,00	12.000,00
34	Financijski rashodi	5.000,00	5.000,00
343	Ostali financijski rashodi	5.000,00	5.000,00
	Izvor 3.1.1 VLASTITI PRIHODI - PK	480.200,00	485.200,00
3	Rashodi poslovanja	305.600,00	300.600,00
31	Rashodi za zaposlene	40.760,00	23.760,00
311	Plaće (Bruto)	40.760,00	23.760,00
32	Materijalni rashodi	264.740,00	276.740,00
321	Naknade troškova zaposlenima	19.750,00	18.750,00
322	Rashodi za materijal i energiju	118.000,00	119.500,00
323	Rashodi za usluge	59.495,00	70.995,00
329	Ostali nespomenuti rashodi poslovanja	67.495,00	67.495,00
34	Financijski rashodi	100,00	100,00
343	Ostali financijski rashodi	100,00	100,00
4	Rashodi za nabavu nefinancijske imovine	174.600,00	184.600,00
42	Rashodi za nabavu proizvedene dugotrajne imovine	174.600,00	184.600,00
422	Postrojenja i oprema	24.200,00	34.200,00
423	Prijevozna sredstva	150.000,00	150.000,00
424	Knjige, umjetnička djela i ostale izložbene vrijednosti	400,00	400,00
	Izvor 5.2.2 POMOĆI - PK	5.350.000,00	5.350.000,00
3	Rashodi poslovanja	5.350.000,00	5.350.000,00
31	Rashodi za zaposlene	5.350.000,00	5.350.000,00
311	Plaće (Bruto)	4.400.000,00	4.400.000,00
312	Ostali rashodi za zaposlene	224.000,00	224.000,00
313	Doprinosi na plaće	726.000,00	726.000,00
	Izvor 6.1.1 TEKUĆE DONACIJE - PK	40.000,00	20.500,00
3	Rashodi poslovanja	40.000,00	20.500,00
32	Materijalni rashodi	40.000,00	20.500,00
322	Rashodi za materijal i energiju	30.000,00	15.500,00
329	Ostali nespomenuti rashodi poslovanja	10.000,00	5.000,00

u kunama

Broj konta	VRSTA RASHODA / IZDATAKA	Plan 2020.	Novi plan
	Kapitalni projekt K100002 Ulaganja u objekte školstva	620.000,00	314.994,33
	Izvor 1.1. OPĆI PRIHODI I PRIMICI	220.000,00	11.915,00
4	Rashodi za nabavu nefinancijske imovine	220.000,00	11.915,00
42	Rashodi za nabavu proizvedene dugotrajne imovine	220.000,00	11.915,00
421	Građevinski objekti	200.000,00	0,00
422	Postrojenja i oprema	20.000,00	10.000,00
424	Knjige, umjetnička djela i ostale izložbene vrijednosti	0,00	1.915,00
	Izvor 1.3. OPĆI PRIHODI SREDNJE ŠKOLE	400.000,00	303.079,33
3	Rashodi poslovanja	400.000,00	303.079,33
32	Materijalni rashodi	400.000,00	303.079,33
323	Rashodi za usluge	400.000,00	303.079,33
	Podglava 19360 GIMNAZIJA SISAK	9.059.444,74	9.460.721,76
	Program 1001 Program javnih potreba u školstvu	9.059.444,74	9.460.721,76
	Aktivnost A100007 Školska natjecanja i smotre	6.089,18	6.089,18
	Izvor 1.1. OPĆI PRIHODI I PRIMICI	6.089,18	6.089,18
3	Rashodi poslovanja	6.089,18	6.089,18
32	Materijalni rashodi	6.089,18	6.089,18
321	Naknade troškova zaposlenima	2.200,00	2.200,00
322	Rashodi za materijal i energiju	3.889,18	3.889,18
	Aktivnost A100010 Školska kuhinja	15.000,00	12.080,31
	Izvor 5.2.14 POMOĆI - AGENCIJA ZA PLAĆANJA U POLJOPRIVREDI, RAZMINIRANJE	15.000,00	12.080,31
3	Rashodi poslovanja	15.000,00	12.080,31
32	Materijalni rashodi	15.000,00	12.080,31
322	Rashodi za materijal i energiju	15.000,00	12.080,31
	Aktivnost A100011 Redovni program SŠ	8.701.950,00	8.410.953,87
	Izvor 1.1. OPĆI PRIHODI I PRIMICI	40.000,00	12.900,00
3	Rashodi poslovanja	20.000,00	8.900,00
32	Materijalni rashodi	20.000,00	8.900,00
322	Rashodi za materijal i energiju	0,00	8.900,00
323	Rashodi za usluge	20.000,00	0,00
4	Rashodi za nabavu nefinancijske imovine	20.000,00	4.000,00
41	Rashodi za nabavu neproizvedene dugotrajne imovine	20.000,00	4.000,00
412	Nematerijalna imovina	20.000,00	4.000,00
	Izvor 1.3. OPĆI PRIHODI SREDNJE ŠKOLE	461.900,00	387.900,00
3	Rashodi poslovanja	461.900,00	387.900,00
32	Materijalni rashodi	458.200,00	384.200,00
321	Naknade troškova zaposlenima	166.000,00	111.000,00
322	Rashodi za materijal i energiju	134.000,00	121.000,00
323	Rashodi za usluge	143.000,00	134.500,00
329	Ostali nespomenuti rashodi poslovanja	15.200,00	17.700,00
34	Financijski rashodi	3.700,00	3.700,00
343	Ostali financijski rashodi	3.700,00	3.700,00
	Izvor 3.1.1 VLASTITI PRIHODI - PK	21.050,00	18.763,87
3	Rashodi poslovanja	19.550,00	17.263,87
32	Materijalni rashodi	19.550,00	17.263,87
322	Rashodi za materijal i energiju	600,00	6.000,00
323	Rashodi za usluge	3.652,00	2.263,87
329	Ostali nespomenuti rashodi poslovanja	15.298,00	9.000,00

u kunama

Broj konta	VRSTA RASHODA / IZDATAKA	Plan 2020.	Novi plan
4	Rashodi za nabavu nefinancijske imovine	1.500,00	1.500,00
42	Rashodi za nabavu proizvedene dugotrajne imovine	1.500,00	1.500,00
422	Postrojenja i oprema	1.000,00	1.000,00
424	Knjige, umjetnička djela i ostale izložbene vrijednosti	500,00	500,00
	Izvor 4.3.1 PRIHODI ZA POSEBNE NAMJENE - PK	200.000,00	26.300,00
3	Rashodi poslovanja	200.000,00	26.300,00
32	Materijalni rashodi	200.000,00	26.300,00
321	Naknade troškova zaposlenima	50.000,00	7.000,00
322	Rashodi za materijal i energiju	300,00	0,00
323	Rashodi za usluge	120.000,00	12.000,00
329	Ostali nespomenuti rashodi poslovanja	29.700,00	7.300,00
	Izvor 5.2.2 POMOĆI - PK	7.962.000,00	7.942.140,00
3	Rashodi poslovanja	7.957.000,00	7.935.140,00
31	Rashodi za zaposlene	7.900.000,00	7.910.000,00
311	Plaće (Bruto)	6.500.000,00	6.510.000,00
312	Ostali rashodi za zaposlene	300.000,00	300.000,00
313	Doprinosi na plaće	1.100.000,00	1.100.000,00
32	Materijalni rashodi	57.000,00	25.140,00
321	Naknade troškova zaposlenima	5.000,00	5.000,00
322	Rashodi za materijal i energiju	0,00	11.100,00
323	Rashodi za usluge	35.500,00	8.040,00
329	Ostali nespomenuti rashodi poslovanja	16.500,00	1.000,00
4	Rashodi za nabavu nefinancijske imovine	5.000,00	7.000,00
42	Rashodi za nabavu proizvedene dugotrajne imovine	5.000,00	7.000,00
422	Postrojenja i oprema	0,00	5.000,00
424	Knjige, umjetnička djela i ostale izložbene vrijednosti	5.000,00	2.000,00
	Izvor 6.1.1 TEKUĆE DONACIJE - PK	14.000,00	16.950,00
3	Rashodi poslovanja	11.000,00	13.950,00
32	Materijalni rashodi	11.000,00	13.950,00
321	Naknade troškova zaposlenima	4.000,00	500,00
322	Rashodi za materijal i energiju	700,00	2.500,00
323	Rashodi za usluge	0,00	9.750,00
329	Ostali nespomenuti rashodi poslovanja	6.300,00	1.200,00
4	Rashodi za nabavu nefinancijske imovine	3.000,00	3.000,00
42	Rashodi za nabavu proizvedene dugotrajne imovine	3.000,00	3.000,00
424	Knjige, umjetnička djela i ostale izložbene vrijednosti	3.000,00	3.000,00
	Izvor 7.1.1 PRIHODI OD PRODAJE NEFINANCIJSKE IMOVINE - PK	3.000,00	6.000,00
3	Rashodi poslovanja	3.000,00	6.000,00
32	Materijalni rashodi	3.000,00	6.000,00
322	Rashodi za materijal i energiju	3.000,00	6.000,00
	Aktivnost A100022 Projekti i međunarodna suradnja	60.000,00	43.875,00
	Izvor 1.1. OPĆI PRIHODI I PRIMICI	60.000,00	43.875,00
3	Rashodi poslovanja	60.000,00	43.875,00
32	Materijalni rashodi	60.000,00	43.875,00
329	Ostali nespomenuti rashodi poslovanja	60.000,00	43.875,00

u kunama

Broj konta	VRSTA RASHODA / IZDATAKA	Plan 2020.	Novi plan
	Kapitalni projekt K100002 Ulaganja u objekte školstva	276.405,56	987.723,40
	Izvor 1.1. OPĆI PRIHODI I PRIMICI	2.500,00	987.723,40
3	Rashodi poslovanja	0,00	984.788,40
32	Materijalni rashodi	0,00	984.788,40
323	Rashodi za usluge	0,00	984.788,40
4	Rashodi za nabavu nefinancijske imovine	2.500,00	2.935,00
42	Rashodi za nabavu proizvedene dugotrajne imovine	2.500,00	2.935,00
424	Knjige, umjetnička djela i ostale izložbene vrijednosti	2.500,00	2.935,00
	Izvor 1.3. OPĆI PRIHODI SREDNJE ŠKOLE	273.905,56	0,00
3	Rashodi poslovanja	273.905,56	0,00
32	Materijalni rashodi	273.905,56	0,00
323	Rashodi za usluge	273.905,56	0,00
	Podglava 19378 SREDNJA ŠKOLA VIKTOROVAC SISAK	8.470.250,00	9.982.400,00
	Program 1001 Program javnih potreba u školstvu	8.470.250,00	9.982.400,00
	Aktivnost A100007 Školska natjecanja i smotre	56.000,00	16.000,00
	Izvor 1.1. OPĆI PRIHODI I PRIMICI	56.000,00	16.000,00
3	Rashodi poslovanja	56.000,00	16.000,00
32	Materijalni rashodi	56.000,00	16.000,00
321	Naknade troškova zaposlenima	3.000,00	3.000,00
322	Rashodi za materijal i energiju	3.000,00	3.000,00
329	Ostali nespomenuti rashodi poslovanja	50.000,00	10.000,00
	Aktivnost A100010 Školska kuhinja	20.000,00	30.000,00
	Izvor 5.2.14 POMOĆI - AGENCIJA ZA PLAĆANJA U	20.000,00	30.000,00
	POLJOPRIVREDI, RAZMINIRANJE	20.000,00	30.000,00
3	Rashodi poslovanja	20.000,00	30.000,00
32	Materijalni rashodi	20.000,00	30.000,00
322	Rashodi za materijal i energiju	20.000,00	30.000,00
	Aktivnost A100011 Redovni program SŠ	7.554.150,00	8.938.500,00
	Izvor 1.1. OPĆI PRIHODI I PRIMICI	2.500,00	97.500,00
3	Rashodi poslovanja	2.500,00	97.500,00
32	Materijalni rashodi	2.500,00	97.500,00
322	Rashodi za materijal i energiju	0,00	15.000,00
323	Rashodi za usluge	2.500,00	82.500,00
	Izvor 1.3. OPĆI PRIHODI SREDNJE ŠKOLE	930.650,00	824.000,00
3	Rashodi poslovanja	930.650,00	824.000,00
32	Materijalni rashodi	920.650,00	814.000,00
321	Naknade troškova zaposlenima	278.000,00	193.000,00
322	Rashodi za materijal i energiju	434.150,00	375.000,00
323	Rashodi za usluge	182.000,00	225.650,00
329	Ostali nespomenuti rashodi poslovanja	26.500,00	20.350,00
34	Financijski rashodi	10.000,00	10.000,00
343	Ostali financijski rashodi	10.000,00	10.000,00
	Izvor 3.1.1 VLASTITI PRIHODI - PK	0,00	6.000,00
3	Rashodi poslovanja	0,00	6.000,00
32	Materijalni rashodi	0,00	6.000,00
323	Rashodi za usluge	0,00	6.000,00

u kunama

Broj konta	VRSTA RASHODA / IZDATAKA	Plan 2020.	Novi plan
	Izvor 4.3.1 PRIHODI ZA POSEBNE NAMJENE - PK	50.000,00	50.000,00
3	Rashodi poslovanja	50.000,00	50.000,00
32	Materijalni rashodi	50.000,00	50.000,00
321	Naknade troškova zaposlenima	6.000,00	6.000,00
322	Rashodi za materijal i energiju	20.000,00	20.000,00
323	Rashodi za usluge	15.000,00	15.000,00
329	Ostali nespomenuti rashodi poslovanja	9.000,00	9.000,00
	Izvor 5.2.2 POMOĆI - PK	6.555.200,00	7.946.000,00
3	Rashodi poslovanja	6.555.200,00	7.831.000,00
31	Rashodi za zaposlene	6.226.200,00	7.260.000,00
311	Plaće (Bruto)	4.475.800,00	6.000.000,00
312	Ostali rashodi za zaposlene	950.250,00	300.000,00
313	Doprinosi na plaće	800.150,00	960.000,00
32	Materijalni rashodi	329.000,00	541.000,00
321	Naknade troškova zaposlenima	4.000,00	4.000,00
322	Rashodi za materijal i energiju	0,00	37.000,00
323	Rashodi za usluge	325.000,00	500.000,00
37	Naknade građanima i kućanstvima na temelju osiguranja i druge naknade	0,00	30.000,00
372	Ostale naknade građanima i kućanstvima iz proračuna	0,00	30.000,00
4	Rashodi za nabavu nefinancijske imovine	0,00	115.000,00
42	Rashodi za nabavu proizvedene dugotrajne imovine	0,00	115.000,00
422	Postrojenja i oprema	0,00	110.000,00
424	Knjige, umjetnička djela i ostale izložbene vrijednosti	0,00	5.000,00
	Izvor 6.1.1 TEKUĆE DONACIJE - PK	15.000,00	15.000,00
3	Rashodi poslovanja	15.000,00	15.000,00
32	Materijalni rashodi	15.000,00	15.000,00
321	Naknade troškova zaposlenima	12.000,00	12.000,00
329	Ostali nespomenuti rashodi poslovanja	3.000,00	3.000,00
	Izvor 7.1.1 PRIHODI OD PRODAJE NEFINANCIJSKE IMOVINE - PK	800,00	0,00
3	Rashodi poslovanja	800,00	0,00
32	Materijalni rashodi	800,00	0,00
323	Rashodi za usluge	800,00	0,00
	Aktivnost A100012 Učenička zadruga	100,00	100,00
	Izvor 3.1.1 VLASTITI PRIHODI - PK	100,00	100,00
3	Rashodi poslovanja	100,00	100,00
32	Materijalni rashodi	100,00	100,00
329	Ostali nespomenuti rashodi poslovanja	100,00	100,00
	Aktivnost A100019 Obrazovanje odraslih HZZZ	740.000,00	762.800,00
	Izvor 3.1.1 VLASTITI PRIHODI - PK	740.000,00	762.800,00
3	Rashodi poslovanja	135.000,00	129.800,00
31	Rashodi za zaposlene	27.000,00	23.000,00
311	Plaće (Bruto)	20.000,00	20.000,00
312	Ostali rashodi za zaposlene	4.000,00	0,00
313	Doprinosi na plaće	3.000,00	3.000,00

u kunama

Broj konta	VRSTA RASHODA / IZDATAKA	Plan 2020.	Novi plan
32	Materijalni rashodi	106.500,00	106.000,00
321	Naknade troškova zaposlenima	12.000,00	0,00
322	Rashodi za materijal i energiju	39.500,00	3.000,00
323	Rashodi za usluge	40.000,00	101.000,00
329	Ostali nespomenuti rashodi poslovanja	15.000,00	2.000,00
34	Financijski rashodi	1.500,00	800,00
343	Ostali financijski rashodi	1.500,00	800,00
4	Rashodi za nabavu nefinancijske imovine	605.000,00	633.000,00
42	Rashodi za nabavu proizvedene dugotrajne imovine	605.000,00	633.000,00
421	Građevinski objekti	350.000,00	300.000,00
422	Postrojenja i oprema	250.000,00	328.000,00
424	Knjige, umjetnička djela i ostale izložbene vrijednosti	5.000,00	5.000,00
	Kapitalni projekt K100002 Ulaganja u objekte školstva	100.000,00	235.000,00
	Izvor 1.3. OPĆI PRIHODI SREDNJE ŠKOLE	100.000,00	235.000,00
3	Rashodi poslovanja	100.000,00	235.000,00
32	Materijalni rashodi	100.000,00	235.000,00
323	Rashodi za usluge	100.000,00	235.000,00
	Podglava 19386 STRUKOVNA ŠKOLA SISAK	10.143.770,00	11.086.880,31
	Program 1001 Program javnih potreba u školstvu	10.143.770,00	11.086.880,31
	Aktivnost A100007 Školska natjecanja i smotre	16.000,00	0,00
	Izvor 1.1. OPĆI PRIHODI I PRIMICI	16.000,00	0,00
3	Rashodi poslovanja	16.000,00	0,00
32	Materijalni rashodi	16.000,00	0,00
321	Naknade troškova zaposlenima	5.000,00	0,00
322	Rashodi za materijal i energiju	1.000,00	0,00
329	Ostali nespomenuti rashodi poslovanja	10.000,00	0,00
	Aktivnost A100010 Školska kuhinja	15.000,00	16.000,00
	Izvor 5.2.14 POMOĆI - AGENCIJA ZA PLAĆANJA U	15.000,00	16.000,00
	POLJOPRIVREDI, RAZMINIRANJE	15.000,00	16.000,00
3	Rashodi poslovanja	15.000,00	16.000,00
32	Materijalni rashodi	15.000,00	16.000,00
322	Rashodi za materijal i energiju	15.000,00	16.000,00
	Aktivnost A100011 Redovni program SŠ	9.937.770,00	10.631.400,00
	Izvor 1.1. OPĆI PRIHODI I PRIMICI	20.000,00	7.000,00
3	Rashodi poslovanja	10.000,00	2.000,00
32	Materijalni rashodi	10.000,00	2.000,00
322	Rashodi za materijal i energiju	5.000,00	2.000,00
323	Rashodi za usluge	5.000,00	0,00
4	Rashodi za nabavu nefinancijske imovine	10.000,00	5.000,00
41	Rashodi za nabavu neproizvedene dugotrajne imovine	10.000,00	5.000,00
412	Nematerijalna imovina	10.000,00	5.000,00
	Izvor 1.3. OPĆI PRIHODI SREDNJE ŠKOLE	820.000,00	780.000,00
3	Rashodi poslovanja	820.000,00	780.000,00
32	Materijalni rashodi	816.000,00	776.000,00
321	Naknade troškova zaposlenima	273.000,00	223.000,00
322	Rashodi za materijal i energiju	350.000,00	362.000,00
323	Rashodi za usluge	161.000,00	158.000,00
329	Ostali nespomenuti rashodi poslovanja	32.000,00	33.000,00
34	Financijski rashodi	4.000,00	4.000,00
343	Ostali financijski rashodi	4.000,00	4.000,00

u kunama

Broj konta	VRSTA RASHODA / IZDATAKA	Plan 2020.	Novi plan
	Izvor 3.1.1 VLASTITI PRIHODI - PK	327.600,00	251.600,00
3	Rashodi poslovanja	282.600,00	205.600,00
31	Rashodi za zaposlene	0,00	15.000,00
312	Ostali rashodi za zaposlene	0,00	15.000,00
32	Materijalni rashodi	281.500,00	189.500,00
321	Naknade troškova zaposlenima	34.000,00	28.000,00
322	Rashodi za materijal i energiju	50.000,00	24.000,00
323	Rashodi za usluge	172.500,00	119.500,00
329	Ostali nespomenuti rashodi poslovanja	25.000,00	18.000,00
34	Financijski rashodi	1.100,00	1.100,00
343	Ostali financijski rashodi	1.100,00	1.100,00
4	Rashodi za nabavu nefinancijske imovine	45.000,00	46.000,00
42	Rashodi za nabavu proizvedene dugotrajne imovine	45.000,00	46.000,00
422	Postrojenja i oprema	40.000,00	45.000,00
424	Knjige, umjetnička djela i ostale izložbene vrijednosti	5.000,00	1.000,00
	Izvor 5.2.2 POMOĆI - PK	8.681.750,00	9.569.200,00
3	Rashodi poslovanja	8.681.750,00	9.469.200,00
31	Rashodi za zaposlene	8.463.250,00	9.194.000,00
311	Plaće (Bruto)	7.050.000,00	7.600.000,00
312	Ostali rashodi za zaposlene	250.000,00	340.000,00
313	Doprinosi na plaće	1.163.250,00	1.254.000,00
32	Materijalni rashodi	208.500,00	228.200,00
322	Rashodi za materijal i energiju	0,00	20.000,00
323	Rashodi za usluge	180.000,00	184.200,00
329	Ostali nespomenuti rashodi poslovanja	28.500,00	24.000,00
37	Naknade građanima i kućanstvima na temelju osiguranja i druge naknade	10.000,00	47.000,00
372	Ostale naknade građanima i kućanstvima iz proračuna	10.000,00	47.000,00
4	Rashodi za nabavu nefinancijske imovine	0,00	100.000,00
42	Rashodi za nabavu proizvedene dugotrajne imovine	0,00	100.000,00
422	Postrojenja i oprema	0,00	100.000,00
	Izvor 5.2.3 POMOĆI EU - PK	88.420,00	23.100,00
3	Rashodi poslovanja	88.420,00	23.100,00
32	Materijalni rashodi	88.420,00	23.100,00
321	Naknade troškova zaposlenima	35.054,00	19.000,00
323	Rashodi za usluge	53.366,00	0,00
324	Naknade troškova osobama izvan radnog odnosa	0,00	3.000,00
329	Ostali nespomenuti rashodi poslovanja	0,00	1.100,00
	Izvor 6.2.1 KAPITALNE DONACIJA - PK	0,00	500,00
4	Rashodi za nabavu nefinancijske imovine	0,00	500,00
42	Rashodi za nabavu proizvedene dugotrajne imovine	0,00	500,00
422	Postrojenja i oprema	0,00	500,00
	Kapitalni projekt K100002 Ulaganja u objekte školstva	122.500,00	354.480,31
	Izvor 1.1. OPĆI PRIHODI I PRIMICI	42.500,00	112.500,00
4	Rashodi za nabavu nefinancijske imovine	42.500,00	112.500,00
42	Rashodi za nabavu proizvedene dugotrajne imovine	42.500,00	112.500,00
421	Građevinski objekti	0,00	50.000,00
422	Postrojenja i oprema	40.000,00	59.400,00
424	Knjige, umjetnička djela i ostale izložbene vrijednosti	2.500,00	3.100,00

u kunama

Broj konta	VRSTA RASHODA / IZDATAKA	Plan 2020.	Novi plan
	Izvor 1.3. OPĆI PRIHODI SREDNJE ŠKOLE	80.000,00	241.980,31
3	Rashodi poslovanja	80.000,00	241.980,31
32	Materijalni rashodi	80.000,00	241.980,31
323	Rashodi za usluge	80.000,00	241.980,31
	Tekući projekt T100004 Osiguravanje pomoćnika u nastavi učenicima s teškoćama	52.500,00	85.000,00
	Izvor 5.2.5 POMOĆI - MINISTARSTVO ZNANOSTI I OBRAZOVANJA	52.500,00	85.000,00
3	Rashodi poslovanja	52.500,00	85.000,00
31	Rashodi za zaposlene	50.000,00	80.500,00
311	Plaće (Bruto)	43.000,00	70.000,00
313	Doprinosi na plaće	7.000,00	10.500,00
32	Materijalni rashodi	2.500,00	4.500,00
321	Naknade troškova zaposlenima	2.500,00	4.500,00
	Podglava 19394 TEHNIČKA ŠKOLA SISAK	89.161.393,40	91.473.986,40
	Program 1001 Program javnih potreba u školstvu	89.161.393,40	91.473.986,40
	Aktivnost A100007 Školska natjecanja i smotre	65.000,00	0,00
	Izvor 1.1. OPĆI PRIHODI I PRIMICI	65.000,00	0,00
3	Rashodi poslovanja	65.000,00	0,00
32	Materijalni rashodi	65.000,00	0,00
322	Rashodi za materijal i energiju	25.000,00	0,00
323	Rashodi za usluge	40.000,00	0,00
	Aktivnost A100010 Školska kuhinja	15.000,00	21.000,00
	Izvor 5.2.14 POMOĆI - AGENCIJA ZA PLAĆANJA U POLJOPRIVREDI, RAZMINIRANJE	15.000,00	21.000,00
3	Rashodi poslovanja	15.000,00	21.000,00
32	Materijalni rashodi	15.000,00	21.000,00
322	Rashodi za materijal i energiju	15.000,00	21.000,00
	Aktivnost A100011 Redovni program SŠ	12.058.821,00	12.106.276,00
	Izvor 1.1. OPĆI PRIHODI I PRIMICI	50.000,00	48.100,00
3	Rashodi poslovanja	30.000,00	48.100,00
32	Materijalni rashodi	30.000,00	48.100,00
321	Naknade troškova zaposlenima	30.000,00	38.000,00
322	Rashodi za materijal i energiju	0,00	10.100,00
4	Rashodi za nabavu nefinancijske imovine	20.000,00	0,00
42	Rashodi za nabavu proizvedene dugotrajne imovine	20.000,00	0,00
422	Postrojenja i oprema	20.000,00	0,00
	Izvor 1.3. OPĆI PRIHODI SREDNJE ŠKOLE	638.982,00	591.982,00
3	Rashodi poslovanja	638.982,00	591.982,00
32	Materijalni rashodi	634.734,00	587.734,00
321	Naknade troškova zaposlenima	234.030,00	187.030,00
322	Rashodi za materijal i energiju	216.770,00	216.770,00
323	Rashodi za usluge	88.684,00	88.684,00
329	Ostali nespomenuti rashodi poslovanja	95.250,00	95.250,00
34	Financijski rashodi	4.248,00	4.248,00
343	Ostali financijski rashodi	4.248,00	4.248,00

u kunama

Broj konta	VRSTA RASHODA / IZDATAKA	Plan 2020.	Novi plan
	Izvor 3.1.1 VLASTITI PRIHODI - PK	280.000,00	280.000,00
3	Rashodi poslovanja	260.000,00	260.000,00
31	Rashodi za zaposlene	150.000,00	150.000,00
311	Plaće (Bruto)	112.500,00	112.500,00
313	Doprinosi na plaće	37.500,00	37.500,00
32	Materijalni rashodi	110.000,00	110.000,00
321	Naknade troškova zaposlenima	30.000,00	30.000,00
322	Rashodi za materijal i energiju	25.000,00	25.000,00
324	Naknade troškova osobama izvan radnog odnosa	5.000,00	5.000,00
329	Ostali nespomenuti rashodi poslovanja	50.000,00	50.000,00
4	Rashodi za nabavu nefinancijske imovine	20.000,00	20.000,00
42	Rashodi za nabavu proizvedene dugotrajne imovine	20.000,00	20.000,00
422	Postrojenja i oprema	20.000,00	20.000,00
	Izvor 5.2.2 POMOĆI - PK	9.589.839,00	9.589.839,00
3	Rashodi poslovanja	9.584.839,00	9.584.839,00
31	Rashodi za zaposlene	9.515.839,00	9.515.839,00
311	Plaće (Bruto)	7.918.360,00	7.918.360,00
312	Ostali rashodi za zaposlene	253.000,00	253.000,00
313	Doprinosi na plaće	1.344.479,00	1.344.479,00
32	Materijalni rashodi	27.000,00	27.000,00
329	Ostali nespomenuti rashodi poslovanja	27.000,00	27.000,00
37	Naknade građanima i kućanstvima na temelju osiguranja i druge naknade	42.000,00	42.000,00
372	Ostale naknade građanima i kućanstvima iz proračuna	42.000,00	42.000,00
4	Rashodi za nabavu nefinancijske imovine	5.000,00	5.000,00
42	Rashodi za nabavu proizvedene dugotrajne imovine	5.000,00	5.000,00
424	Knjige, umjetnička djela i ostale izložbene vrijednosti	5.000,00	5.000,00
	Izvor 5.2.3 POMOĆI EU - PK	1.350.000,00	1.446.355,00
3	Rashodi poslovanja	1.250.000,00	1.346.355,00
31	Rashodi za zaposlene	0,00	72.245,00
311	Plaće (Bruto)	0,00	60.000,00
313	Doprinosi na plaće	0,00	12.245,00
32	Materijalni rashodi	1.250.000,00	1.274.110,00
321	Naknade troškova zaposlenima	250.000,00	262.500,00
322	Rashodi za materijal i energiju	100.000,00	105.610,00
323	Rashodi za usluge	180.000,00	180.000,00
324	Naknade troškova osobama izvan radnog odnosa	70.000,00	76.000,00
329	Ostali nespomenuti rashodi poslovanja	650.000,00	650.000,00
4	Rashodi za nabavu nefinancijske imovine	100.000,00	100.000,00
42	Rashodi za nabavu proizvedene dugotrajne imovine	100.000,00	100.000,00
422	Postrojenja i oprema	100.000,00	100.000,00
	Izvor 6.1.1 TEKUĆE DONACIJE - PK	150.000,00	150.000,00
3	Rashodi poslovanja	150.000,00	150.000,00
32	Materijalni rashodi	150.000,00	150.000,00
322	Rashodi za materijal i energiju	50.000,00	50.000,00
323	Rashodi za usluge	50.000,00	50.000,00
329	Ostali nespomenuti rashodi poslovanja	50.000,00	50.000,00

u kunama

Broj konta	VRSTA RASHODA / IZDATAKA	Plan 2020.	Novi plan
	Aktivnost A100022 Projekti i međunarodna suradnja	200.000,00	500.000,00
	Izvor 1.1. OPĆI PRIHODI I PRIMICI	200.000,00	500.000,00
3	Rashodi poslovanja	200.000,00	500.000,00
32	Materijalni rashodi	200.000,00	500.000,00
329	Ostali nespomenuti rashodi poslovanja	200.000,00	500.000,00
	Kapitalni projekt K100002 Ulaganja u objekte školstva	55.000,00	1.951.138,00
	Izvor 1.1. OPĆI PRIHODI I PRIMICI	55.000,00	53.285,00
4	Rashodi za nabavu nefinancijske imovine	55.000,00	53.285,00
42	Rashodi za nabavu proizvedene dugotrajne imovine	55.000,00	53.285,00
422	Postrojenja i oprema	50.000,00	50.000,00
424	Knjige, umjetnička djela i ostale izložbene vrijednosti	5.000,00	3.285,00
	Izvor 1.3. OPĆI PRIHODI SREDNJE ŠKOLE	0,00	1.897.853,00
4	Rashodi za nabavu nefinancijske imovine	0,00	1.897.853,00
42	Rashodi za nabavu proizvedene dugotrajne imovine	0,00	1.897.853,00
421	Građevinski objekti	0,00	1.897.853,00
	Kapitalni projekt K100005 Regionalni centar kompetentnosti	76.767.572,40	76.767.572,40
	Izvor 1.1. OPĆI PRIHODI I PRIMICI	3.767.572,80	3.767.572,80
3	Rashodi poslovanja	3.767.572,80	767.572,80
32	Materijalni rashodi	3.767.572,80	767.572,80
323	Rashodi za usluge	3.767.572,80	767.572,80
4	Rashodi za nabavu nefinancijske imovine	0,00	3.000.000,00
42	Rashodi za nabavu proizvedene dugotrajne imovine	0,00	3.000.000,00
421	Građevinski objekti	0,00	3.000.000,00
	Izvor 5.2.3 POMOĆI EU - PK	37.999.999,60	37.999.999,60
4	Rashodi za nabavu nefinancijske imovine	37.999.999,60	37.999.999,60
42	Rashodi za nabavu proizvedene dugotrajne imovine	37.999.999,60	37.999.999,60
421	Građevinski objekti	29.999.999,60	29.999.999,60
422	Postrojenja i oprema	8.000.000,00	8.000.000,00
	Izvor 8.1. NAMJENSKI PRIMICI OD ZADUŽIVANJA	35.000.000,00	35.000.000,00
4	Rashodi za nabavu nefinancijske imovine	35.000.000,00	35.000.000,00
42	Rashodi za nabavu proizvedene dugotrajne imovine	35.000.000,00	35.000.000,00
421	Građevinski objekti	35.000.000,00	35.000.000,00
	Tekući projekt T100004 Osiguravanje pomoćnika u nastavi učenicima s teškoćama	0,00	128.000,00
	Izvor 5.2.5 POMOĆI - MINISTARSTVO ZNANOSTI I OBRAZOVANJA	0,00	128.000,00
3	Rashodi poslovanja	0,00	128.000,00
31	Rashodi za zaposlene	0,00	125.000,00
311	Plaće (Bruto)	0,00	100.000,00
312	Ostali rashodi za zaposlene	0,00	10.000,00
313	Doprinosi na plaće	0,00	15.000,00
32	Materijalni rashodi	0,00	3.000,00
321	Naknade troškova zaposlenima	0,00	3.000,00

u kunama

Broj konta	VRSTA RASHODA / IZDATAKA	Plan 2020.	Novi plan
	Podglava 19409 EKONOMSKA ŠKOLA SISAK	4.813.765,00	4.729.964,50
	Program 1001 Program javnih potreba u školstvu	4.813.765,00	4.729.964,50
	Aktivnost A100011 Redovni program SŠ	4.664.315,00	4.614.235,00
	Izvor 1.1. OPĆI PRIHODI I PRIMICI	60.000,00	25.720,00
3	Rashodi poslovanja	60.000,00	25.720,00
32	Materijalni rashodi	60.000,00	25.720,00
322	Rashodi za materijal i energiju	20.000,00	5.720,00
323	Rashodi za usluge	40.000,00	20.000,00
	Izvor 1.3. OPĆI PRIHODI SREDNJE ŠKOLE	345.112,00	325.112,00
3	Rashodi poslovanja	345.112,00	325.112,00
32	Materijalni rashodi	338.112,00	320.112,00
321	Naknade troškova zaposlenima	131.000,00	91.000,00
322	Rashodi za materijal i energiju	116.862,00	130.662,00
323	Rashodi za usluge	87.000,00	93.700,00
329	Ostali nespomenuti rashodi poslovanja	3.250,00	4.750,00
34	Financijski rashodi	7.000,00	5.000,00
343	Ostali financijski rashodi	7.000,00	5.000,00
	Izvor 3.1.1 VLASTITI PRIHODI - PK	11.600,00	11.600,00
3	Rashodi poslovanja	6.000,00	3.000,00
32	Materijalni rashodi	6.000,00	3.000,00
322	Rashodi za materijal i energiju	5.000,00	2.000,00
329	Ostali nespomenuti rashodi poslovanja	1.000,00	1.000,00
4	Rashodi za nabavu nefinancijske imovine	5.600,00	8.600,00
42	Rashodi za nabavu proizvedene dugotrajne imovine	5.600,00	8.600,00
422	Postrojenja i oprema	5.000,00	8.000,00
424	Knjige, umjetnička djela i ostale izložbene vrijednosti	600,00	600,00
	Izvor 4.3.1 PRIHODI ZA POSEBNE NAMJENE - PK	42.000,00	42.000,00
3	Rashodi poslovanja	42.000,00	42.000,00
32	Materijalni rashodi	42.000,00	42.000,00
321	Naknade troškova zaposlenima	20.500,00	20.500,00
322	Rashodi za materijal i energiju	500,00	500,00
329	Ostali nespomenuti rashodi poslovanja	21.000,00	21.000,00
	Izvor 4.3.3 PRIHODI ZA POSEBNE NAMJENE VIŠAK - PK	35.000,00	35.000,00
3	Rashodi poslovanja	15.000,00	15.000,00
32	Materijalni rashodi	15.000,00	15.000,00
321	Naknade troškova zaposlenima	10.000,00	10.000,00
322	Rashodi za materijal i energiju	1.000,00	1.000,00
323	Rashodi za usluge	2.000,00	2.000,00
329	Ostali nespomenuti rashodi poslovanja	2.000,00	2.000,00
4	Rashodi za nabavu nefinancijske imovine	20.000,00	20.000,00
42	Rashodi za nabavu proizvedene dugotrajne imovine	20.000,00	20.000,00
422	Postrojenja i oprema	20.000,00	20.000,00
	Izvor 5.2.2 POMOĆI - PK	4.158.103,00	4.162.303,00
3	Rashodi poslovanja	4.051.603,00	4.052.603,00
31	Rashodi za zaposlene	4.029.003,00	4.029.003,00
311	Plaće (Bruto)	3.336.000,00	3.336.000,00
312	Ostali rashodi za zaposlene	693.003,00	693.003,00

u kunama

Broj konta	VRSTA RASHODA / IZDATAKA	Plan 2020.	Novi plan
32	Materijalni rashodi	22.600,00	23.600,00
321	Naknade troškova zaposlenima	2.000,00	2.000,00
322	Rashodi za materijal i energiju	11.600,00	12.600,00
323	Rashodi za usluge	7.000,00	7.000,00
329	Ostali nespomenuti rashodi poslovanja	2.000,00	2.000,00
4	Rashodi za nabavu nefinancijske imovine	106.500,00	109.700,00
42	Rashodi za nabavu proizvedene dugotrajne imovine	106.500,00	109.700,00
422	Postrojenja i oprema	101.500,00	101.500,00
424	Knjige, umjetnička djela i ostale izložbene vrijednosti	5.000,00	8.200,00
	Izvor 6.1.1 TEKUĆE DONACIJE - PK	12.500,00	12.500,00
3	Rashodi poslovanja	2.500,00	2.500,00
32	Materijalni rashodi	2.500,00	2.500,00
322	Rashodi za materijal i energiju	1.000,00	1.000,00
323	Rashodi za usluge	500,00	500,00
329	Ostali nespomenuti rashodi poslovanja	1.000,00	1.000,00
4	Rashodi za nabavu nefinancijske imovine	10.000,00	10.000,00
42	Rashodi za nabavu proizvedene dugotrajne imovine	10.000,00	10.000,00
422	Postrojenja i oprema	5.000,00	5.000,00
424	Knjige, umjetnička djela i ostale izložbene vrijednosti	5.000,00	5.000,00
	Aktivnost A100012 Učenička zadruga	4.000,00	4.000,00
	Izvor 3.1.1 VLASTITI PRIHODI - PK	3.500,00	3.500,00
3	Rashodi poslovanja	3.500,00	3.500,00
32	Materijalni rashodi	3.500,00	3.500,00
321	Naknade troškova zaposlenima	500,00	500,00
322	Rashodi za materijal i energiju	500,00	500,00
329	Ostali nespomenuti rashodi poslovanja	2.500,00	2.500,00
	Izvor 6.1.1 TEKUĆE DONACIJE - PK	500,00	500,00
3	Rashodi poslovanja	500,00	500,00
32	Materijalni rashodi	500,00	500,00
322	Rashodi za materijal i energiju	500,00	500,00
	Aktivnost A100013 Posebne skupine učenika s teškoćama	5.000,00	0,00
	Izvor 5.2.2 POMOĆI - PK	5.000,00	0,00
3	Rashodi poslovanja	5.000,00	0,00
37	Naknade građanima i kućanstvima na temelju osiguranja i druge naknade	5.000,00	0,00
372	Ostale naknade građanima i kućanstvima iz proračuna	5.000,00	0,00
	Kapitalni projekt K100002 Ulaganja u objekte školstva	96.500,00	111.729,50
	Izvor 1.1. OPĆI PRIHODI I PRIMICI	46.500,00	56.642,00
4	Rashodi za nabavu nefinancijske imovine	46.500,00	56.642,00
41	Rashodi za nabavu neproizvedene dugotrajne imovine	5.000,00	5.000,00
412	Nematerijalna imovina	5.000,00	5.000,00
42	Rashodi za nabavu proizvedene dugotrajne imovine	41.500,00	51.642,00
422	Postrojenja i oprema	30.000,00	39.432,00
424	Knjige, umjetnička djela i ostale izložbene vrijednosti	1.500,00	2.210,00
426	Nematerijalna proizvedena imovina	10.000,00	10.000,00

u kunama

Broj konta	VRSTA RASHODA / IZDATAKA	Plan 2020.	Novi plan
	Izvor 1.3. OPĆI PRIHODI SREDNJE ŠKOLE	50.000,00	55.087,50
3	Rashodi poslovanja	50.000,00	55.087,50
32	Materijalni rashodi	50.000,00	55.087,50
323	Rashodi za usluge	50.000,00	55.087,50
	Tekući projekt T100004 Osiguravanje pomoćnika u nastavi učenicima s teškoćama	43.950,00	0,00
	Izvor 5.2.5 POMOĆI - MINISTARSTVO ZNANOSTI I OBRAZOVANJA	43.950,00	0,00
3	Rashodi poslovanja	43.950,00	0,00
31	Rashodi za zaposlene	39.950,00	0,00
311	Plaće (Bruto)	30.000,00	0,00
312	Ostali rashodi za zaposlene	5.000,00	0,00
313	Doprinosi na plaće	4.950,00	0,00
32	Materijalni rashodi	4.000,00	0,00
321	Naknade troškova zaposlenima	4.000,00	0,00
	Podglava 19556 UČENIČKI DOM KUTINA	2.596.597,00	2.460.841,00
	Program 1001 Program javnih potreba u školstvu	2.596.597,00	2.460.841,00
	Aktivnost A100010 Školska kuhinja	334,00	1.450,00
	Izvor 5.2.14 POMOĆI - AGENCIJA ZA PLAĆANJA U POLJOPRIVREDI, RAZMINIRANJE	334,00	1.450,00
3	Rashodi poslovanja	334,00	1.450,00
32	Materijalni rashodi	334,00	1.450,00
322	Rashodi za materijal i energiju	334,00	1.450,00
	Aktivnost A100011 Redovni program SŠ	1.509.918,00	1.511.478,00
	Izvor 1.1. OPĆI PRIHODI I PRIMICI	0,00	1.560,00
3	Rashodi poslovanja	0,00	1.560,00
32	Materijalni rashodi	0,00	1.560,00
322	Rashodi za materijal i energiju	0,00	1.560,00
	Izvor 5.2.2 POMOĆI - PK	1.509.918,00	1.509.918,00
3	Rashodi poslovanja	1.509.918,00	1.509.918,00
31	Rashodi za zaposlene	1.509.918,00	1.509.918,00
311	Plaće (Bruto)	1.251.946,00	1.251.946,00
312	Ostali rashodi za zaposlene	56.800,00	56.800,00
313	Doprinosi na plaće	201.172,00	201.172,00
	Aktivnost A100021 Smještaj, prehrana i odgojno-obrazovani rad s učenicima SŠ	1.086.345,00	947.913,00
	Izvor 1.1. OPĆI PRIHODI I PRIMICI	273.983,00	173.983,00
3	Rashodi poslovanja	172.611,00	172.611,00
32	Materijalni rashodi	172.611,00	172.611,00
321	Naknade troškova zaposlenima	640,00	640,00
322	Rashodi za materijal i energiju	152.921,00	152.921,00
323	Rashodi za usluge	13.000,00	13.000,00
329	Ostali nespomenuti rashodi poslovanja	6.050,00	6.050,00
4	Rashodi za nabavu nefinancijske imovine	101.372,00	1.372,00
42	Rashodi za nabavu proizvedene dugotrajne imovine	1.372,00	1.372,00
424	Knjige, umjetnička djela i ostale izložbene vrijednosti	1.372,00	1.372,00
45	Rashodi za dodatna ulaganja na nefinancijskoj imovini	100.000,00	0,00
451	Dodatna ulaganja na građevinskim objektima	100.000,00	0,00

u kunama

Broj konta	VRSTA RASHODA / IZDATAKA	Plan 2020.	Novi plan
	Izvor 1.3. OPĆI PRIHODI SREDNJE ŠKOLE	478.762,00	439.115,00
3	Rashodi poslovanja	478.762,00	439.115,00
32	Materijalni rashodi	470.762,00	433.315,00
321	Naknade troškova zaposlenima	63.000,00	49.500,00
322	Rashodi za materijal i energiju	235.627,00	224.394,00
323	Rashodi za usluge	153.635,00	142.921,00
329	Ostali nespomenuti rashodi poslovanja	18.500,00	16.500,00
34	Financijski rashodi	8.000,00	5.800,00
343	Ostali financijski rashodi	8.000,00	5.800,00
	Izvor 3.1.1 VLASTITI PRIHODI - PK	30.600,00	31.815,00
3	Rashodi poslovanja	30.600,00	31.815,00
32	Materijalni rashodi	30.500,00	31.715,00
322	Rashodi za materijal i energiju	30.500,00	31.715,00
34	Financijski rashodi	100,00	100,00
343	Ostali financijski rashodi	100,00	100,00
	Izvor 4.3.3 PRIHODI ZA POSEBNE NAMJENE VIŠAK - PK	300.000,00	300.000,00
3	Rashodi poslovanja	89.000,00	89.000,00
32	Materijalni rashodi	89.000,00	89.000,00
322	Rashodi za materijal i energiju	64.000,00	64.000,00
323	Rashodi za usluge	25.000,00	25.000,00
4	Rashodi za nabavu nefinancijske imovine	211.000,00	211.000,00
42	Rashodi za nabavu proizvedene dugotrajne imovine	211.000,00	211.000,00
422	Postrojenja i oprema	211.000,00	211.000,00
	Izvor 7.1.1 PRIHODI OD PRODAJE NEFINANCIJSKE IMOVINE - PK	3.000,00	3.000,00
3	Rashodi poslovanja	3.000,00	3.000,00
32	Materijalni rashodi	3.000,00	3.000,00
322	Rashodi za materijal i energiju	1.500,00	1.500,00
323	Rashodi za usluge	1.500,00	1.500,00
	Podglava 21123 OSNOVNA ŠKOLA DVOR	5.356.792,00	5.761.210,50
	Program 1001 Program javnih potreba u školstvu	5.356.792,00	5.761.210,50
	Aktivnost A100007 Školska natjecanja i smotre	712,00	912,00
	Izvor 1.1. OPĆI PRIHODI I PRIMICI	712,00	912,00
3	Rashodi poslovanja	712,00	912,00
32	Materijalni rashodi	712,00	912,00
321	Naknade troškova zaposlenima	712,00	912,00
	Aktivnost A100010 Školska kuhinja	86.380,00	94.380,00
	Izvor 4.3.1 PRIHODI ZA POSEBNE NAMJENE- PK	4.000,00	4.000,00
3	Rashodi poslovanja	4.000,00	4.000,00
32	Materijalni rashodi	4.000,00	4.000,00
322	Rashodi za materijal i energiju	4.000,00	4.000,00
	Izvor 5.2.14 POMOĆI - AGENCIJA ZA PLAĆANJA U POLJOPRIVREDI, RAZMINIRANJE	2.000,00	10.000,00
3	Rashodi poslovanja	2.000,00	10.000,00
32	Materijalni rashodi	2.000,00	10.000,00
322	Rashodi za materijal i energiju	2.000,00	10.000,00

u kunama

Broj konta	VRSTA RASHODA / IZDATAKA	Plan 2020.	Novi plan
	Izvor 5.2.9 POMOĆI - MINISTARSTVO ZA DEMOGRAFIJU, OBITELJ, MLADE I SOCIJALNU	58.600,00	58.600,00
3	Rashodi poslovanja	58.600,00	58.600,00
32	Materijalni rashodi	58.600,00	58.600,00
322	Rashodi za materijal i energiju	58.600,00	58.600,00
	Izvor 5.7.1 POMOĆI IZ GRADSKIH I OPĆINSKIH PRORAČUNA - PK	21.780,00	21.780,00
3	Rashodi poslovanja	21.780,00	21.780,00
32	Materijalni rashodi	21.780,00	21.780,00
322	Rashodi za materijal i energiju	21.780,00	21.780,00
	Aktivnost A100012 Učenička zadruga Izvor 3.1.1 VLASTITI PRIHODI - PK	10.000,00	10.000,00
3	Rashodi poslovanja	10.000,00	10.000,00
32	Materijalni rashodi	10.000,00	10.000,00
322	Rashodi za materijal i energiju	10.000,00	10.000,00
	Aktivnost A100014 Redovni program OŠ Izvor 1.1. OPĆI PRIHODI I PRIMICI	4.768.500,00	4.825.540,00
		0,00	3.640,00
3	Rashodi poslovanja	0,00	3.640,00
32	Materijalni rashodi	0,00	3.640,00
322	Rashodi za materijal i energiju	0,00	3.640,00
	Izvor 1.2. OPĆI PRIHODI OSNOVNE ŠKOLE	208.600,00	157.000,00
3	Rashodi poslovanja	208.600,00	157.000,00
32	Materijalni rashodi	208.600,00	157.000,00
321	Naknade troškova zaposlenima	26.000,00	4.000,00
322	Rashodi za materijal i energiju	83.500,00	69.900,00
323	Rashodi za usluge	76.000,00	63.100,00
329	Ostali nespomenuti rashodi poslovanja	23.100,00	20.000,00
	Izvor 3.1.1 VLASTITI PRIHODI - PK	1.500,00	1.500,00
3	Rashodi poslovanja	1.500,00	1.500,00
32	Materijalni rashodi	1.500,00	1.500,00
322	Rashodi za materijal i energiju	1.500,00	1.500,00
	Izvor 4.3.1 PRIHODI ZA POSEBNE NAMJENE - PK	2.500,00	2.500,00
3	Rashodi poslovanja	2.500,00	2.500,00
32	Materijalni rashodi	2.500,00	2.500,00
329	Ostali nespomenuti rashodi poslovanja	2.500,00	2.500,00
	Izvor 5.2.2 POMOĆI - PK	4.534.900,00	4.639.900,00
3	Rashodi poslovanja	4.534.900,00	4.639.900,00
31	Rashodi za zaposlene	4.104.300,00	4.104.300,00
311	Plaće (Bruto)	3.420.000,00	3.420.000,00
312	Ostali rashodi za zaposlene	120.000,00	120.000,00
313	Doprinosi na plaće	564.300,00	564.300,00
32	Materijalni rashodi	430.600,00	535.600,00
321	Naknade troškova zaposlenima	395.600,00	465.600,00
322	Rashodi za materijal i energiju	35.000,00	70.000,00

u kunama

Broj konta	VRSTA RASHODA / IZDATAKA	Plan 2020.	Novi plan
	Izvor 5.7.1 POMOĆI IZ GRADSKIH I OPĆINSKIH PRORAČUNA - PK	21.000,00	21.000,00
3	Rashodi poslovanja	21.000,00	21.000,00
32	Materijalni rashodi	21.000,00	21.000,00
322	Rashodi za materijal i energiju	9.000,00	9.000,00
323	Rashodi za usluge	10.000,00	10.000,00
329	Ostali nespomenuti rashodi poslovanja	2.000,00	2.000,00
	Aktivnost A100022 Projekti i međunarodna suradnja	8.000,00	3.000,00
	Izvor 1.1. OPĆI PRIHODI I PRIMICI	5.000,00	0,00
3	Rashodi poslovanja	5.000,00	0,00
32	Materijalni rashodi	5.000,00	0,00
329	Ostali nespomenuti rashodi poslovanja	5.000,00	0,00
	Izvor 5.2.2 POMOĆI - PK	3.000,00	3.000,00
3	Rashodi poslovanja	3.000,00	3.000,00
32	Materijalni rashodi	3.000,00	3.000,00
321	Naknade troškova zaposlenima	3.000,00	3.000,00
	Kapitalni projekt K100002 Ulaganja u objekte školstva	394.000,00	708.178,50
	Izvor 1.1. OPĆI PRIHODI I PRIMICI	344.000,00	423.204,75
4	Rashodi za nabavu nefinancijske imovine	344.000,00	423.204,75
42	Rashodi za nabavu proizvedene dugotrajne imovine	344.000,00	423.204,75
421	Građevinski objekti	296.000,00	407.092,25
422	Postrojenja i oprema	46.000,00	14.112,50
424	Knjige, umjetnička djela i ostale izložbene vrijednosti	2.000,00	2.000,00
	Izvor 1.2. OPĆI PRIHODI OSNOVNE ŠKOLE	50.000,00	284.973,75
3	Rashodi poslovanja	50.000,00	284.973,75
32	Materijalni rashodi	50.000,00	284.973,75
323	Rashodi za usluge	50.000,00	284.973,75
	Tekući projekt T100004 Osiguravanje pomoćnika u nastavi učenicima s teškoćama	89.200,00	119.200,00
	Izvor 5.2.5 POMOĆI - MINISTARSTVO ZNANOSTI I OBRAZOVANJA	89.200,00	119.200,00
3	Rashodi poslovanja	89.200,00	119.200,00
31	Rashodi za zaposlene	88.200,00	118.200,00
311	Plaće (Bruto)	72.000,00	92.000,00
312	Ostali rashodi za zaposlene	6.000,00	8.000,00
313	Doprinosi na plaće	10.200,00	18.200,00
32	Materijalni rashodi	1.000,00	1.000,00
323	Rashodi za usluge	1.000,00	1.000,00
	Podglava 21131 OSNOVNA ŠKOLA M. LOVRAKA PETRINJA	7.870.940,00	8.269.858,10
	Program 1001 Program javnih potreba u školstvu	7.870.940,00	8.269.858,10
	Aktivnost A100007 Školska natjecanja i smotre	2.825,00	1.825,00
	Izvor 1.1. OPĆI PRIHODI I PRIMICI	2.825,00	1.825,00
3	Rashodi poslovanja	2.825,00	1.825,00
32	Materijalni rashodi	2.825,00	1.825,00
321	Naknade troškova zaposlenima	1.000,00	1.000,00
322	Rashodi za materijal i energiju	825,00	825,00
329	Ostali nespomenuti rashodi poslovanja	1.000,00	0,00

u kunama

Broj konta	VRSTA RASHODA / IZDATAKA	Plan 2020.	Novi plan
	Aktivnost A100010 Školska kuhinja	233.700,00	233.700,00
	Izvor 1.1. OPĆI PRIHODI I PRIMICI	10.000,00	10.000,00
3	Rashodi poslovanja	10.000,00	10.000,00
32	Materijalni rashodi	10.000,00	10.000,00
322	Rashodi za materijal i energiju	10.000,00	10.000,00
	Izvor 4.3.1 PRIHODI ZA POSEBNE NAMJENE - PK	140.000,00	140.000,00
3	Rashodi poslovanja	140.000,00	140.000,00
32	Materijalni rashodi	140.000,00	140.000,00
322	Rashodi za materijal i energiju	140.000,00	140.000,00
	Izvor 5.2.14 POMOĆI - AGENCIJA ZA PLAĆANJA U POLJOPRIVREDI, RAZMINIRANJE	20.000,00	20.000,00
3	Rashodi poslovanja	20.000,00	20.000,00
32	Materijalni rashodi	20.000,00	20.000,00
322	Rashodi za materijal i energiju	20.000,00	20.000,00
	Izvor 5.2.9 POMOĆI - MINISTARSTVO ZA DEMOGRAFIJU, OBITELJ, MLADE I SOCIJALNU	63.700,00	63.700,00
3	Rashodi poslovanja	63.700,00	63.700,00
32	Materijalni rashodi	63.700,00	63.700,00
322	Rashodi za materijal i energiju	63.700,00	63.700,00
	Aktivnost A100014 Redovni program OŠ	7.075.635,00	7.085.735,00
	Izvor 1.1. OPĆI PRIHODI I PRIMICI	10.000,00	6.100,00
3	Rashodi poslovanja	10.000,00	6.100,00
32	Materijalni rashodi	10.000,00	6.100,00
322	Rashodi za materijal i energiju	0,00	6.100,00
323	Rashodi za usluge	10.000,00	0,00
	Izvor 1.2. OPĆI PRIHODI OSNOVNE ŠKOLE	474.135,00	471.135,00
3	Rashodi poslovanja	474.135,00	471.135,00
32	Materijalni rashodi	460.835,00	457.835,00
321	Naknade troškova zaposlenima	28.240,00	28.240,00
322	Rashodi za materijal i energiju	198.150,00	195.150,00
323	Rashodi za usluge	196.205,00	196.205,00
329	Ostali nespomenuti rashodi poslovanja	38.240,00	38.240,00
34	Financijski rashodi	13.300,00	13.300,00
343	Ostali financijski rashodi	13.300,00	13.300,00
	Izvor 3.1.1 VLASTITI PRIHODI - PK	19.500,00	19.500,00
3	Rashodi poslovanja	19.500,00	19.500,00
32	Materijalni rashodi	19.000,00	19.000,00
322	Rashodi za materijal i energiju	19.000,00	19.000,00
34	Financijski rashodi	500,00	500,00
343	Ostali financijski rashodi	500,00	500,00
	Izvor 4.3.1 PRIHODI ZA POSEBNE NAMJENE - PK	10.000,00	10.000,00
3	Rashodi poslovanja	10.000,00	10.000,00
32	Materijalni rashodi	10.000,00	10.000,00
329	Ostali nespomenuti rashodi poslovanja	10.000,00	10.000,00

u kunama

Broj konta	VRSTA RASHODA / IZDATAKA	Plan 2020.	Novi plan
	Izvor 5.2.2 POMOĆI - PK	6.502.000,00	6.519.000,00
3	Rashodi poslovanja	6.451.500,00	6.461.500,00
31	Rashodi za zaposlene	6.049.500,00	6.049.500,00
311	Plaće (Bruto)	5.029.500,00	5.029.500,00
312	Ostali rashodi za zaposlene	210.000,00	210.000,00
313	Doprinosi na plaće	810.000,00	810.000,00
32	Materijalni rashodi	402.000,00	412.000,00
321	Naknade troškova zaposlenima	250.000,00	250.000,00
322	Rashodi za materijal i energiju	150.000,00	150.000,00
329	Ostali nespomenuti rashodi poslovanja	2.000,00	12.000,00
4	Rashodi za nabavu nefinancijske imovine	50.500,00	57.500,00
42	Rashodi za nabavu proizvedene dugotrajne imovine	50.500,00	57.500,00
422	Postrojenja i oprema	47.000,00	54.000,00
424	Knjige, umjetnička djela i ostale izložbene vrijednosti	3.500,00	3.500,00
	Izvor 5.7.1 POMOĆI IZ GRADSKIH I OPĆINSKIH PRORAČUNA - PK	40.000,00	40.000,00
3	Rashodi poslovanja	40.000,00	40.000,00
32	Materijalni rashodi	40.000,00	40.000,00
321	Naknade troškova zaposlenima	10.000,00	10.000,00
322	Rashodi za materijal i energiju	30.000,00	30.000,00
	Izvor 6.1.1 TEKUĆE DONACIJE - PK	20.000,00	20.000,00
3	Rashodi poslovanja	20.000,00	20.000,00
32	Materijalni rashodi	20.000,00	20.000,00
321	Naknade troškova zaposlenima	15.000,00	15.000,00
322	Rashodi za materijal i energiju	5.000,00	5.000,00
	Aktivnost A100015 Produženi boravak	196.280,00	196.280,00
	Izvor 4.3.1 PRIHODI ZA POSEBNE NAMJENE - PK	65.000,00	65.000,00
3	Rashodi poslovanja	65.000,00	65.000,00
32	Materijalni rashodi	65.000,00	65.000,00
322	Rashodi za materijal i energiju	65.000,00	65.000,00
	Izvor 5.7.1 POMOĆI IZ GRADSKIH I OPĆINSKIH PRORAČUNA - PK	131.280,00	131.280,00
3	Rashodi poslovanja	131.280,00	131.280,00
31	Rashodi za zaposlene	131.280,00	131.280,00
311	Plaće (Bruto)	110.600,00	110.600,00
312	Ostali rashodi za zaposlene	6.280,00	6.280,00
313	Doprinosi na plaće	14.400,00	14.400,00
	Aktivnost A100022 Projekti i međunarodna suradnja	15.000,00	0,00
	Izvor 1.1. OPĆI PRIHODI I PRIMICI	15.000,00	0,00
3	Rashodi poslovanja	15.000,00	0,00
32	Materijalni rashodi	15.000,00	0,00
329	Ostali nespomenuti rashodi poslovanja	15.000,00	0,00
	Kapitalni projekt K100002 Ulaganja u objekte školstva	162.000,00	441.818,10
	Izvor 1.1. OPĆI PRIHODI I PRIMICI	152.000,00	381.975,75
4	Rashodi za nabavu nefinancijske imovine	152.000,00	381.975,75
42	Rashodi za nabavu proizvedene dugotrajne imovine	152.000,00	381.975,75
421	Građevinski objekti	50.000,00	243.965,75
422	Postrojenja i oprema	100.000,00	135.000,00
424	Knjige, umjetnička djela i ostale izložbene vrijednosti	2.000,00	3.010,00

u kunama

Broj konta	VRSTA RASHODA / IZDATAKA	Plan 2020.	Novi plan
	Izvor 1.2. OPĆI PRIHODI OSNOVNE ŠKOLE	10.000,00	59.842,35
3	Rashodi poslovanja	10.000,00	59.842,35
32	Materijalni rashodi	10.000,00	59.842,35
323	Rashodi za usluge	10.000,00	59.842,35
	Tekući projekt T100004 Osiguravanje pomoćnika u nastavi učenicima s teškoćama	185.500,00	310.500,00
	Izvor 5.2.5 POMOĆI - MINISTARSTVO ZNANOSTI I OBRAZOVANJA	185.500,00	310.500,00
3	Rashodi poslovanja	185.500,00	310.500,00
31	Rashodi za zaposlene	166.780,00	281.780,00
311	Plaće (Bruto)	115.200,00	215.200,00
312	Ostali rashodi za zaposlene	30.000,00	30.000,00
313	Doprinosi na plaće	21.580,00	36.580,00
32	Materijalni rashodi	18.720,00	28.720,00
321	Naknade troškova zaposlenima	18.720,00	28.720,00
	Podglava 21158 OSNOVNA ŠKOLA I. KOZARČANIN H. DUBICA	3.754.554,00	3.549.260,81
	Program 1001 Program javnih potreba u školstvu	3.754.554,00	3.549.260,81
	Aktivnost A100010 Školska kuhinja	126.000,00	96.500,00
	Izvor 1.1. OPĆI PRIHODI I PRIMICI	5.000,00	14.000,00
3	Rashodi poslovanja	5.000,00	14.000,00
32	Materijalni rashodi	5.000,00	14.000,00
322	Rashodi za materijal i energiju	5.000,00	14.000,00
	Izvor 4.3.1 PRIHODI ZA POSEBNE NAMJENE - PK	35.000,00	25.000,00
3	Rashodi poslovanja	35.000,00	25.000,00
32	Materijalni rashodi	35.000,00	25.000,00
322	Rashodi za materijal i energiju	35.000,00	25.000,00
	Izvor 5.2.14 POMOĆI - AGENCIJA ZA PLAĆANJA U POLJOPRIVREDI, RAZMINIRANJE	7.000,00	1.500,00
3	Rashodi poslovanja	7.000,00	1.500,00
32	Materijalni rashodi	7.000,00	1.500,00
322	Rashodi za materijal i energiju	7.000,00	1.500,00
	Izvor 5.2.9 POMOĆI - MINISTARSTVO ZA DEMOGRAFIJU, OBITELJ, MLADE I SOCIJALNU	55.000,00	40.000,00
3	Rashodi poslovanja	55.000,00	40.000,00
32	Materijalni rashodi	55.000,00	40.000,00
322	Rashodi za materijal i energiju	55.000,00	40.000,00
	Izvor 5.7.1 POMOĆI IZ GRADSKIH I OPĆINSKIH PRORAČUNA - PK	24.000,00	16.000,00
3	Rashodi poslovanja	24.000,00	16.000,00
32	Materijalni rashodi	24.000,00	16.000,00
322	Rashodi za materijal i energiju	24.000,00	16.000,00
	Aktivnost A100014 Redovni program OŠ	3.227.654,00	3.037.997,00
	Izvor 1.1. OPĆI PRIHODI I PRIMICI	0,00	4.400,00
3	Rashodi poslovanja	0,00	4.400,00
32	Materijalni rashodi	0,00	4.400,00
322	Rashodi za materijal i energiju	0,00	4.400,00

u kunama

Broj konta	VRSTA RASHODA / IZDATAKA	Plan 2020.	Novi plan
	Izvor 1.2. OPĆI PRIHODI OSNOVNE ŠKOLE	212.300,00	212.300,00
3	Rashodi poslovanja	212.300,00	212.300,00
32	Materijalni rashodi	209.700,00	208.500,00
321	Naknade troškova zaposlenima	20.700,00	6.702,00
322	Rashodi za materijal i energiju	77.214,00	81.414,00
323	Rashodi za usluge	110.586,00	120.084,00
329	Ostali nespomenuti rashodi poslovanja	1.200,00	300,00
34	Financijski rashodi	2.600,00	3.800,00
343	Ostali financijski rashodi	2.600,00	3.800,00
	Izvor 3.1.1 VLASTITI PRIHODI - PK	5.540,00	2.740,00
3	Rashodi poslovanja	5.540,00	2.740,00
32	Materijalni rashodi	5.540,00	2.740,00
322	Rashodi za materijal i energiju	5.540,00	2.740,00
	Izvor 5.2.2 POMOĆI - PK	3.005.114,00	2.818.557,00
3	Rashodi poslovanja	3.003.114,00	2.775.413,00
31	Rashodi za zaposlene	2.745.825,00	2.578.467,00
311	Plaće (Bruto)	2.376.594,00	2.145.571,00
312	Ostali rashodi za zaposlene	35.000,00	98.000,00
313	Doprinosi na plaće	334.231,00	334.896,00
32	Materijalni rashodi	257.289,00	196.946,00
321	Naknade troškova zaposlenima	251.289,00	190.946,00
322	Rashodi za materijal i energiju	6.000,00	6.000,00
4	Rashodi za nabavu nefinancijske imovine	2.000,00	43.144,00
42	Rashodi za nabavu proizvedene dugotrajne imovine	2.000,00	43.144,00
424	Knjige, umjetnička djela i ostale izložbene vrijednosti	2.000,00	43.144,00
	Izvor 5.7.1 POMOĆI IZ GRADSKIH I OPĆINSKIH PRORAČUNA - PK	1.200,00	0,00
3	Rashodi poslovanja	1.200,00	0,00
32	Materijalni rashodi	1.200,00	0,00
321	Naknade troškova zaposlenima	1.200,00	0,00
	Izvor 6.1.1 TEKUĆE DONACIJE - PK	3.500,00	0,00
3	Rashodi poslovanja	3.500,00	0,00
32	Materijalni rashodi	3.500,00	0,00
321	Naknade troškova zaposlenima	3.500,00	0,00
	Aktivnost A100017 Predškolski odgoj	339.400,00	318.034,81
	Izvor 1.1. OPĆI PRIHODI I PRIMICI	5.000,00	2.868,81
3	Rashodi poslovanja	5.000,00	2.868,81
31	Rashodi za zaposlene	5.000,00	2.868,81
311	Plaće (Bruto)	4.315,00	2.668,66
313	Doprinosi na plaće	685,00	200,15
	Izvor 4.3.1 PRIHODI ZA POSEBNE NAMJENE - PK	54.400,00	25.300,00
3	Rashodi poslovanja	54.400,00	25.300,00
32	Materijalni rashodi	54.400,00	25.300,00
321	Naknade troškova zaposlenima	7.000,00	0,00
322	Rashodi za materijal i energiju	42.400,00	23.400,00
323	Rashodi za usluge	5.000,00	1.900,00

u kunama

Broj konta	VRSTA RASHODA / IZDATAKA	Plan 2020.	Novi plan
	Izvor 5.7.1 POMOĆI IZ GRADSKIH I OPĆINSKIH PRORAČUNA - PK	280.000,00	289.866,00
3	Rashodi poslovanja	280.000,00	289.866,00
31	Rashodi za zaposlene	278.000,00	289.866,00
311	Plaće (Bruto)	241.098,00	251.433,00
313	Doprinosi na plaće	36.902,00	38.433,00
32	Materijalni rashodi	2.000,00	0,00
322	Rashodi za materijal i energiju	2.000,00	0,00
	Kapitalni projekt K100002 Ulaganja u objekte školstva	19.000,00	20.480,00
	Izvor 1.1. OPĆI PRIHODI I PRIMICI	0,00	1.480,00
4	Rashodi za nabavu nefinancijske imovine	0,00	1.480,00
42	Rashodi za nabavu proizvedene dugotrajne imovine	0,00	1.480,00
424	Knjige, umjetnička djela i ostale izložbene vrijednosti	0,00	1.480,00
	Izvor 1.2. OPĆI PRIHODI OSNOVNE ŠKOLE	19.000,00	19.000,00
3	Rashodi poslovanja	19.000,00	19.000,00
32	Materijalni rashodi	19.000,00	19.000,00
323	Rashodi za usluge	19.000,00	19.000,00
	Tekući projekt T100004 Osiguravanje pomoćnika u nastavi učenicima s teškoćama	42.500,00	76.249,00
	Izvor 5.2.5 POMOĆI - MINISTARSTVO ZNANOSTI I OBRAZOVANJA	42.500,00	76.249,00
3	Rashodi poslovanja	42.500,00	76.249,00
31	Rashodi za zaposlene	41.500,00	70.254,00
311	Plaće (Bruto)	33.000,00	54.724,00
312	Ostali rashodi za zaposlene	2.500,00	6.500,00
313	Doprinosi na plaće	6.000,00	9.030,00
32	Materijalni rashodi	1.000,00	5.995,00
321	Naknade troškova zaposlenima	1.000,00	5.995,00
	Podglava 21519 SREDNJA ŠKOLA GLINA	4.891.825,00	4.969.995,00
	Program 1001 Program javnih potreba u školstvu	4.891.825,00	4.969.995,00
	Aktivnost A100007 Školska natjecanja i smotre	24.875,00	24.875,00
	Izvor 1.1. OPĆI PRIHODI I PRIMICI	24.875,00	24.875,00
3	Rashodi poslovanja	24.875,00	24.875,00
32	Materijalni rashodi	24.875,00	24.875,00
329	Ostali nespomenuti rashodi poslovanja	24.875,00	24.875,00
	Aktivnost A100011 Redovni program SŠ	4.815.200,00	4.843.370,00
	Izvor 1.1. OPĆI PRIHODI I PRIMICI	3.000,00	7.000,00
3	Rashodi poslovanja	3.000,00	5.000,00
32	Materijalni rashodi	3.000,00	5.000,00
322	Rashodi za materijal i energiju	0,00	5.000,00
323	Rashodi za usluge	3.000,00	0,00
4	Rashodi za nabavu nefinancijske imovine	0,00	2.000,00
42	Rashodi za nabavu proizvedene dugotrajne imovine	0,00	2.000,00
424	Knjige, umjetnička djela i ostale izložbene vrijednosti	0,00	2.000,00

u kunama

Broj konta	VRSTA RASHODA / IZDATAKA	Plan 2020.	Novi plan
	Izvor 1.3. OPĆI PRIHODI SREDNJE ŠKOLE	546.500,00	569.670,00
3	Rashodi poslovanja	546.500,00	569.670,00
32	Materijalni rashodi	543.830,00	567.500,00
321	Naknade troškova zaposlenima	221.050,00	185.050,00
322	Rashodi za materijal i energiju	205.140,00	200.140,00
323	Rashodi za usluge	73.970,00	127.640,00
329	Ostali nespomenuti rashodi poslovanja	43.670,00	54.670,00
34	Financijski rashodi	2.670,00	2.170,00
343	Ostali financijski rashodi	2.670,00	2.170,00
	Izvor 3.1.1 VLASTITI PRIHODI - PK	17.600,00	17.600,00
3	Rashodi poslovanja	12.600,00	12.600,00
32	Materijalni rashodi	12.600,00	12.600,00
321	Naknade troškova zaposlenima	5.000,00	5.000,00
323	Rashodi za usluge	4.000,00	4.000,00
329	Ostali nespomenuti rashodi poslovanja	3.600,00	3.600,00
4	Rashodi za nabavu nefinancijske imovine	5.000,00	5.000,00
42	Rashodi za nabavu proizvedene dugotrajne imovine	5.000,00	5.000,00
422	Postrojenja i oprema	5.000,00	5.000,00
	Izvor 5.2.2 POMOĆI - PK	3.962.100,00	3.963.100,00
3	Rashodi poslovanja	3.938.000,00	3.939.000,00
31	Rashodi za zaposlene	3.898.000,00	3.898.000,00
311	Plaće (Bruto)	3.348.000,00	3.348.000,00
313	Doprinosi na plaće	550.000,00	550.000,00
32	Materijalni rashodi	40.000,00	41.000,00
329	Ostali nespomenuti rashodi poslovanja	40.000,00	41.000,00
4	Rashodi za nabavu nefinancijske imovine	24.100,00	24.100,00
42	Rashodi za nabavu proizvedene dugotrajne imovine	24.100,00	24.100,00
422	Postrojenja i oprema	24.100,00	24.100,00
	Izvor 5.7.1 POMOĆI IZ GRADSKIH I OPĆINSKIH PRORAČUNA - PK	286.000,00	286.000,00
3	Rashodi poslovanja	286.000,00	286.000,00
32	Materijalni rashodi	286.000,00	286.000,00
323	Rashodi za usluge	286.000,00	286.000,00
	Kapitalni projekt K100002 Ulaganja u objekte školstva	30.000,00	80.000,00
	Izvor 1.1. OPĆI PRIHODI I PRIMICI	30.000,00	80.000,00
3	Rashodi poslovanja	30.000,00	10.000,00
32	Materijalni rashodi	30.000,00	10.000,00
323	Rashodi za usluge	30.000,00	10.000,00
4	Rashodi za nabavu nefinancijske imovine	0,00	70.000,00
42	Rashodi za nabavu proizvedene dugotrajne imovine	0,00	70.000,00
421	Građevinski objekti	0,00	70.000,00
	Tekući projekt T100004 Osiguravanje pomoćnika u nastavi učenicima s teškoćama	21.750,00	21.750,00
	Izvor 5.2.5 POMOĆI - MINISTARSTVO ZNANOSTI I OBRAZOVANJA	21.750,00	21.750,00

u kunama

Broj konta	VRSTA RASHODA / IZDATAKA	Plan 2020.	Novi plan
3	Rashodi poslovanja	21.750,00	21.750,00
31	Rashodi za zaposlene	20.250,00	20.250,00
311	Plaće (Bruto)	17.000,00	17.000,00
312	Ostali rashodi za zaposlene	1.500,00	1.500,00
313	Doprinosi na plaće	1.750,00	1.750,00
32	Materijalni rashodi	1.500,00	1.500,00
321	Naknade troškova zaposlenima	1.000,00	1.000,00
323	Rashodi za usluge	500,00	500,00
	Podglava 23294 GLAZBENA ŠKOLA U NOVSKOJ	3.071.525,00	3.156.675,00
	Program 1001 Program javnih potreba u školstvu	3.071.525,00	3.156.675,00
	Aktivnost A100007 Školska natjecanja i smotre	15.000,00	0,00
	Izvor 1.1. OPĆI PRIHODI I PRIMICI	15.000,00	0,00
3	Rashodi poslovanja	15.000,00	0,00
32	Materijalni rashodi	15.000,00	0,00
329	Ostali nespomenuti rashodi poslovanja	15.000,00	0,00
	Aktivnost A100011 Redovni program SŠ	3.056.525,00	3.156.675,00
	Izvor 1.1. OPĆI PRIHODI I PRIMICI	0,00	1.600,00
4	Rashodi za nabavu nefinancijske imovine	0,00	1.600,00
42	Rashodi za nabavu proizvedene dugotrajne imovine	0,00	1.600,00
424	Knjige, umjetnička djela i ostale izložbene vrijednosti	0,00	1.600,00
	Izvor 1.3. OPĆI PRIHODI SREDNJE ŠKOLE	291.810,00	261.810,00
3	Rashodi poslovanja	291.810,00	261.810,00
32	Materijalni rashodi	291.810,00	261.810,00
321	Naknade troškova zaposlenima	190.800,00	165.800,00
322	Rashodi za materijal i energiju	61.810,00	56.810,00
323	Rashodi za usluge	35.000,00	35.000,00
329	Ostali nespomenuti rashodi poslovanja	4.200,00	4.200,00
	Izvor 3.1.1 VLASTITI PRIHODI - PK	145.020,00	145.370,00
3	Rashodi poslovanja	124.020,00	124.370,00
32	Materijalni rashodi	117.000,00	117.350,00
321	Naknade troškova zaposlenima	17.000,00	17.000,00
322	Rashodi za materijal i energiju	15.300,00	15.650,00
323	Rashodi za usluge	47.700,00	47.700,00
324	Naknade troškova osobama izvan radnog odnosa	3.000,00	3.000,00
329	Ostali nespomenuti rashodi poslovanja	34.000,00	34.000,00
34	Financijski rashodi	7.020,00	7.020,00
343	Ostali financijski rashodi	7.020,00	7.020,00
4	Rashodi za nabavu nefinancijske imovine	21.000,00	21.000,00
42	Rashodi za nabavu proizvedene dugotrajne imovine	21.000,00	21.000,00
422	Postrojenja i oprema	20.000,00	20.000,00
424	Knjige, umjetnička djela i ostale izložbene vrijednosti	1.000,00	1.000,00
	Izvor 5.2.2 POMOĆI - PK	2.509.695,00	2.620.695,00
3	Rashodi poslovanja	2.509.695,00	2.620.695,00
31	Rashodi za zaposlene	2.409.695,00	2.510.695,00
311	Plaće (Bruto)	2.000.550,00	2.070.550,00
312	Ostali rashodi za zaposlene	70.000,00	70.000,00
313	Doprinosi na plaće	339.145,00	370.145,00
32	Materijalni rashodi	100.000,00	110.000,00
323	Rashodi za usluge	100.000,00	110.000,00

u kunama

Broj konta	VRSTA RASHODA / IZDATAKA	Plan 2020.	Novi plan
	Izvor 5.7.1 POMOĆI IZ GRADSKIH I OPĆINSKIH PRORAČUNA - PK	110.000,00	127.200,00
3	Rashodi poslovanja	106.000,00	120.800,00
32	Materijalni rashodi	94.000,00	108.800,00
321	Naknade troškova zaposlenima	18.000,00	18.000,00
322	Rashodi za materijal i energiju	5.000,00	8.500,00
323	Rashodi za usluge	58.000,00	69.300,00
324	Naknade troškova osobama izvan radnog odnosa	13.000,00	13.000,00
37	Naknade građanima i kućanstvima na temelju osiguranja i druge naknade	12.000,00	12.000,00
372	Ostale naknade građanima i kućanstvima iz proračuna	12.000,00	12.000,00
4	Rashodi za nabavu nefinancijske imovine	4.000,00	6.400,00
42	Rashodi za nabavu proizvedene dugotrajne imovine	4.000,00	6.400,00
422	Postrojenja i oprema	4.000,00	6.400,00
	Podglava 41005 OSNOVNA ŠKOLA K. ZRINSKA MEČENČANI	1.552.200,00	1.493.025,00
	Program 1001 Program javnih potreba u školstvu	1.552.200,00	1.493.025,00
	Aktivnost A100010 Školska kuhinja	68.500,00	68.500,00
	Izvor 1.1. OPĆI PRIHODI I PRIMICI	3.000,00	3.000,00
3	Rashodi poslovanja	3.000,00	3.000,00
32	Materijalni rashodi	3.000,00	3.000,00
322	Rashodi za materijal i energiju	3.000,00	3.000,00
	Izvor 5.2.14 POMOĆI - AGENCIJA ZA PLAĆANJA U POLJOPRIVREDI, RAZMINIRANJE	10.500,00	10.500,00
3	Rashodi poslovanja	10.500,00	10.500,00
32	Materijalni rashodi	10.500,00	10.500,00
322	Rashodi za materijal i energiju	10.500,00	10.500,00
	Izvor 5.2.9 POMOĆI - MINISTARSTVO ZA DEMOGRAFIJU, OBITELJ, MLADE I SOCIJALNU	30.000,00	30.000,00
3	Rashodi poslovanja	30.000,00	30.000,00
32	Materijalni rashodi	30.000,00	30.000,00
322	Rashodi za materijal i energiju	30.000,00	30.000,00
	Izvor 5.7.1 POMOĆI IZ GRADSKIH I OPĆINSKIH PRORAČUNA - PK	25.000,00	25.000,00
3	Rashodi poslovanja	25.000,00	25.000,00
32	Materijalni rashodi	25.000,00	25.000,00
322	Rashodi za materijal i energiju	25.000,00	25.000,00
	Aktivnost A100014 Redovni program OŠ	1.320.700,00	1.323.480,00
	Izvor 1.1. OPĆI PRIHODI I PRIMICI	0,00	2.780,00
3	Rashodi poslovanja	0,00	2.780,00
32	Materijalni rashodi	0,00	2.780,00
322	Rashodi za materijal i energiju	0,00	2.780,00
	Izvor 1.2. OPĆI PRIHODI OSNOVNE ŠKOLE	161.300,00	161.300,00
3	Rashodi poslovanja	161.300,00	161.300,00
32	Materijalni rashodi	157.300,00	157.300,00
321	Naknade troškova zaposlenima	23.200,00	23.200,00

u kunama

Broj konta	VRSTA RASHODA / IZDATAKA	Plan 2020.	Novi plan
322	Rashodi za materijal i energiju	54.000,00	54.000,00
323	Rashodi za usluge	76.100,00	76.100,00
329	Ostali nespomenuti rashodi poslovanja	4.000,00	4.000,00
34	Financijski rashodi	4.000,00	4.000,00
343	Ostali financijski rashodi	4.000,00	4.000,00
	Izvor 3.1.1 VLASTITI PRIHODI - PK	6.000,00	6.000,00
3	Rashodi poslovanja	6.000,00	6.000,00
32	Materijalni rashodi	6.000,00	6.000,00
322	Rashodi za materijal i energiju	3.000,00	3.000,00
329	Ostali nespomenuti rashodi poslovanja	3.000,00	3.000,00
	Izvor 4.3.1 PRIHODI ZA POSEBNE NAMJENE - PK	1.000,00	1.000,00
3	Rashodi poslovanja	1.000,00	1.000,00
32	Materijalni rashodi	1.000,00	1.000,00
329	Ostali nespomenuti rashodi poslovanja	1.000,00	1.000,00
	Izvor 5.2.2 POMOĆI - PK	1.142.400,00	1.142.400,00
3	Rashodi poslovanja	1.142.400,00	1.142.400,00
31	Rashodi za zaposlene	1.142.400,00	1.142.400,00
311	Plaće (Bruto)	786.400,00	786.400,00
312	Ostali rashodi za zaposlene	20.000,00	20.000,00
313	Doprinosi na plaće	336.000,00	336.000,00
	Izvor 5.7.1 POMOĆI IZ GRADSKIH I OPĆINSKIH PRORAČUNA - PK	10.000,00	10.000,00
3	Rashodi poslovanja	10.000,00	10.000,00
32	Materijalni rashodi	10.000,00	10.000,00
329	Ostali nespomenuti rashodi poslovanja	10.000,00	10.000,00
	Aktivnost A100017 Predškolski odgoj	13.000,00	13.000,00
	Izvor 5.7.1 POMOĆI IZ GRADSKIH I OPĆINSKIH PRORAČUNA - PK	13.000,00	13.000,00
3	Rashodi poslovanja	13.000,00	13.000,00
31	Rashodi za zaposlene	12.000,00	12.000,00
311	Plaće (Bruto)	10.000,00	10.000,00
313	Doprinosi na plaće	2.000,00	2.000,00
32	Materijalni rashodi	1.000,00	1.000,00
322	Rashodi za materijal i energiju	1.000,00	1.000,00
	Aktivnost A100022 Projekti i međunarodna suradnja	70.000,00	70.000,00
	Izvor 5.2.3 POMOĆI EU - PK	70.000,00	70.000,00
3	Rashodi poslovanja	70.000,00	70.000,00
32	Materijalni rashodi	68.400,00	68.400,00
321	Naknade troškova zaposlenima	65.400,00	65.400,00
322	Rashodi za materijal i energiju	3.000,00	3.000,00
34	Financijski rashodi	1.600,00	1.600,00
343	Ostali financijski rashodi	1.600,00	1.600,00
	Kapitalni projekt K100002 Ulaganja u objekte školstva	80.000,00	18.045,00
	Izvor 1.1. OPĆI PRIHODI I PRIMICI	0,00	1.295,00
4	Rashodi za nabavu nefinancijske imovine	0,00	1.295,00
42	Rashodi za nabavu proizvedene dugotrajne imovine	0,00	1.295,00
424	Knjige, umjetnička djela i ostale izložbene vrijednosti	0,00	1.295,00

u kunama

Broj konta	VRSTA RASHODA / IZDATAKA	Plan 2020.	Novi plan
	Izvor 1.2. OPĆI PRIHODI OSNOVNE ŠKOLE	80.000,00	16.750,00
3	Rashodi poslovanja	80.000,00	16.750,00
32	Materijalni rashodi	80.000,00	16.750,00
323	Rashodi za usluge	80.000,00	16.750,00
	Podglava 50354 OSNOVNA ŠKOLA ZORKE SEVER	12.850.103,63	13.208.155,38
	Program 1001 Program javnih potreba u školstvu	12.850.103,63	13.208.155,38
	Aktivnost A100007 Školska natjecanja i smotre	40.725,00	40.725,00
	Izvor 1.1. OPĆI PRIHODI I PRIMICI	40.725,00	40.725,00
3	Rashodi poslovanja	40.725,00	40.725,00
32	Materijalni rashodi	40.725,00	40.725,00
329	Ostali nespomenuti rashodi poslovanja	40.725,00	40.725,00
	Aktivnost A100010 Školska kuhinja	735.250,00	735.500,00
	Izvor 1.1. OPĆI PRIHODI I PRIMICI	90.250,00	90.250,00
3	Rashodi poslovanja	90.250,00	90.250,00
31	Rashodi za zaposlene	45.770,00	45.770,00
311	Plaće (Bruto)	38.000,00	38.000,00
312	Ostali rashodi za zaposlene	1.500,00	1.500,00
313	Doprinosi na plaće	6.270,00	6.270,00
32	Materijalni rashodi	44.480,00	44.480,00
321	Naknade troškova zaposlenima	4.480,00	4.480,00
322	Rashodi za materijal i energiju	40.000,00	40.000,00
	Izvor 4.3.1 PRIHODI ZA POSEBNE NAMJENE - PK	270.000,00	270.000,00
3	Rashodi poslovanja	270.000,00	270.000,00
32	Materijalni rashodi	270.000,00	270.000,00
322	Rashodi za materijal i energiju	270.000,00	270.000,00
	Izvor 5.2.14 POMOĆI - AGENCIJA ZA PLAĆANJA U POLJOPRIVREDI, RAZMINIRANJE	70.000,00	70.000,00
3	Rashodi poslovanja	70.000,00	70.000,00
32	Materijalni rashodi	70.000,00	70.000,00
322	Rashodi za materijal i energiju	70.000,00	70.000,00
	Izvor 5.2.9 POMOĆI - MINISTARSTVO ZA DEMOGRAFIJU, OBITELJ, MLADE I SOCIJALNU	100.000,00	100.000,00
3	Rashodi poslovanja	100.000,00	100.000,00
32	Materijalni rashodi	100.000,00	100.000,00
322	Rashodi za materijal i energiju	100.000,00	100.000,00
	Izvor 5.7.1 POMOĆI IZ GRADSKIH I OPĆINSKIH PRORAČUNA - PK	205.000,00	205.250,00
3	Rashodi poslovanja	205.000,00	205.250,00
31	Rashodi za zaposlene	45.520,00	45.770,00
311	Plaće (Bruto)	38.000,00	38.000,00
312	Ostali rashodi za zaposlene	1.250,00	1.500,00
313	Doprinosi na plaće	6.270,00	6.270,00
32	Materijalni rashodi	159.480,00	159.480,00
321	Naknade troškova zaposlenima	4.480,00	4.480,00
322	Rashodi za materijal i energiju	155.000,00	155.000,00

u kunama

Broj konta	VRSTA RASHODA / IZDATAKA	Plan 2020.	Novi plan
	Aktivnost A100013 Posebne skupine učenika s teškoćama	275.000,00	275.000,00
	Izvor 5.2.2 POMOĆI - PK	275.000,00	275.000,00
3	Rashodi poslovanja	275.000,00	275.000,00
32	Materijalni rashodi	275.000,00	275.000,00
322	Rashodi za materijal i energiju	25.000,00	25.000,00
323	Rashodi za usluge	250.000,00	250.000,00
	Aktivnost A100014 Redovni program OŠ	10.691.900,00	10.954.130,00
	Izvor 1.1. OPĆI PRIHODI I PRIMICI	30.000,00	12.000,00
3	Rashodi poslovanja	30.000,00	12.000,00
32	Materijalni rashodi	30.000,00	12.000,00
322	Rashodi za materijal i energiju	10.000,00	12.000,00
323	Rashodi za usluge	20.000,00	0,00
	Izvor 1.2. OPĆI PRIHODI OSNOVNE ŠKOLE	1.618.000,00	1.598.000,00
3	Rashodi poslovanja	1.618.000,00	1.598.000,00
32	Materijalni rashodi	1.608.000,00	1.588.000,00
321	Naknade troškova zaposlenima	55.000,00	60.000,00
322	Rashodi za materijal i energiju	895.000,00	895.000,00
323	Rashodi za usluge	570.000,00	552.500,00
329	Ostali nespomenuti rashodi poslovanja	88.000,00	80.500,00
34	Financijski rashodi	10.000,00	10.000,00
343	Ostali financijski rashodi	10.000,00	10.000,00
	Izvor 3.1.1 VLASTITI PRIHODI - PK	15.100,00	1.330,00
4	Rashodi za nabavu nefinancijske imovine	15.100,00	1.330,00
42	Rashodi za nabavu proizvedene dugotrajne imovine	15.100,00	1.330,00
422	Postrojenja i oprema	10.100,00	0,00
424	Knjige, umjetnička djela i ostale izložbene vrijednosti	5.000,00	1.330,00
	Izvor 4.3.1 PRIHODI ZA POSEBNE NAMJENE - PK	100.000,00	100.000,00
3	Rashodi poslovanja	100.000,00	100.000,00
32	Materijalni rashodi	100.000,00	100.000,00
323	Rashodi za usluge	100.000,00	100.000,00
	Izvor 5.2.2 POMOĆI - PK	8.558.800,00	8.859.000,00
3	Rashodi poslovanja	8.458.800,00	8.499.000,00
31	Rashodi za zaposlene	8.098.800,00	8.106.300,00
311	Plaće (Bruto)	6.720.000,00	6.727.500,00
312	Ostali rashodi za zaposlene	270.000,00	270.000,00
313	Doprinosi na plaće	1.108.800,00	1.108.800,00
32	Materijalni rashodi	360.000,00	392.700,00
321	Naknade troškova zaposlenima	360.000,00	360.000,00
322	Rashodi za materijal i energiju	0,00	18.600,00
323	Rashodi za usluge	0,00	7.600,00
329	Ostali nespomenuti rashodi poslovanja	0,00	6.500,00
4	Rashodi za nabavu nefinancijske imovine	100.000,00	360.000,00
42	Rashodi za nabavu proizvedene dugotrajne imovine	100.000,00	360.000,00
422	Postrojenja i oprema	0,00	109.000,00
424	Knjige, umjetnička djela i ostale izložbene vrijednosti	100.000,00	251.000,00

u kunama

Broj konta	VRSTA RASHODA / IZDATAKA	Plan 2020.	Novi plan
	Izvor 5.7.1 POMOĆI IZ GRADSKIH I OPĆINSKIH PRORAČUNA - PK	360.000,00	360.000,00
3	Rashodi poslovanja	360.000,00	360.000,00
31	Rashodi za zaposlene	0,00	15.000,00
312	Ostali rashodi za zaposlene	0,00	15.000,00
32	Materijalni rashodi	360.000,00	345.000,00
322	Rashodi za materijal i energiju	120.000,00	120.000,00
323	Rashodi za usluge	240.000,00	223.000,00
329	Ostali nespomenuti rashodi poslovanja	0,00	2.000,00
	Izvor 6.1.1 TEKUĆE DONACIJE - PK	10.000,00	5.800,00
3	Rashodi poslovanja	10.000,00	5.800,00
32	Materijalni rashodi	10.000,00	5.800,00
321	Naknade troškova zaposlenima	3.000,00	3.000,00
322	Rashodi za materijal i energiju	7.000,00	2.800,00
	Izvor 6.2.1 KAPITALNE DONACIJA - PK	0,00	18.000,00
4	Rashodi za nabavu nefinancijske imovine	0,00	18.000,00
42	Rashodi za nabavu proizvedene dugotrajne imovine	0,00	18.000,00
424	Knjige, umjetnička djela i ostale izložbene vrijednosti	0,00	18.000,00
	Aktivnost A100015 Produženi boravak	73.800,00	147.600,00
	Izvor 1.1. OPĆI PRIHODI I PRIMICI	73.800,00	73.800,00
3	Rashodi poslovanja	73.800,00	73.800,00
31	Rashodi za zaposlene	71.400,00	71.400,00
311	Plaće (Bruto)	60.000,00	60.000,00
312	Ostali rashodi za zaposlene	1.500,00	1.500,00
313	Doprinosi na plaće	9.900,00	9.900,00
32	Materijalni rashodi	2.400,00	2.400,00
321	Naknade troškova zaposlenima	2.400,00	2.400,00
	Izvor 5.7.1 POMOĆI IZ GRADSKIH I OPĆINSKIH PRORAČUNA - PK	0,00	73.800,00
3	Rashodi poslovanja	0,00	73.800,00
31	Rashodi za zaposlene	0,00	71.400,00
311	Plaće (Bruto)	0,00	60.000,00
312	Ostali rashodi za zaposlene	0,00	1.500,00
313	Doprinosi na plaće	0,00	9.900,00
32	Materijalni rashodi	0,00	2.400,00
321	Naknade troškova zaposlenima	0,00	2.400,00
	Aktivnost A100022 Projekti i međunarodna suradnja	30.000,00	0,00
	Izvor 1.1. OPĆI PRIHODI I PRIMICI	30.000,00	0,00
3	Rashodi poslovanja	30.000,00	0,00
32	Materijalni rashodi	30.000,00	0,00
329	Ostali nespomenuti rashodi poslovanja	30.000,00	0,00
	Kapitalni projekt K100002 Ulaganja u objekte školstva	656.848,63	591.950,38
	Izvor 1.1. OPĆI PRIHODI I PRIMICI	250.000,00	133.130,00
4	Rashodi za nabavu nefinancijske imovine	250.000,00	133.130,00
42	Rashodi za nabavu proizvedene dugotrajne imovine	250.000,00	133.130,00
421	Građevinski objekti	100.000,00	0,00
422	Postrojenja i oprema	50.000,00	129.590,00
424	Knjige, umjetnička djela i ostale izložbene vrijednosti	100.000,00	3.540,00

u kunama

Broj konta	VRSTA RASHODA / IZDATAKA	Plan 2020.	Novi plan
	Izvor 1.2. OPĆI PRIHODI OSNOVNE ŠKOLE	406.848,63	458.820,38
3	Rashodi poslovanja	406.848,63	458.820,38
32	Materijalni rashodi	406.848,63	458.820,38
323	Rashodi za usluge	406.848,63	458.820,38
	Tekući projekt T100004 Osiguravanje pomoćnika u nastavi učenicima s teškoćama	346.580,00	463.250,00
	Izvor 5.2.5 POMOĆI - MINISTARSTVO ZNANOSTI I OBRAZOVANJA	346.580,00	463.250,00
3	Rashodi poslovanja	346.580,00	463.250,00
31	Rashodi za zaposlene	316.580,00	433.250,00
311	Plaće (Bruto)	260.000,00	350.000,00
312	Ostali rashodi za zaposlene	15.000,00	25.500,00
313	Doprinosi na plaće	41.580,00	57.750,00
32	Materijalni rashodi	30.000,00	30.000,00
321	Naknade troškova zaposlenima	30.000,00	30.000,00
	Podglava 51222 CENTAR ZA SVEMIRSKU I INOVATIVNU TEHNOLOGIJU	115.000,00	185.656,76
	Program 1001 Program javnih potreba u školstvu	115.000,00	185.656,76
	Aktivnost A100022 Projekti i međunarodna suradnja	115.000,00	185.656,76
	Izvor 1.1. OPĆI PRIHODI I PRIMICI	115.000,00	185.656,76
3	Rashodi poslovanja	115.000,00	160.656,76
31	Rashodi za zaposlene	15.000,00	10.656,76
311	Plaće (Bruto)	15.000,00	10.656,76
32	Materijalni rashodi	98.000,00	148.000,00
322	Rashodi za materijal i energiju	2.000,00	2.000,00
323	Rashodi za usluge	86.000,00	111.000,00
329	Ostali nespomenuti rashodi poslovanja	10.000,00	35.000,00
34	Financijski rashodi	2.000,00	2.000,00
343	Ostali financijski rashodi	2.000,00	2.000,00
4	Rashodi za nabavu nefinancijske imovine	0,00	25.000,00
42	Rashodi za nabavu proizvedene dugotrajne imovine	0,00	25.000,00
422	Postrojenja i oprema	0,00	25.000,00
	Podglava 9013 OSNOVNA ŠKOLA V. NAZOR TOPUSKO	4.765.343,00	4.762.010,50
	Program 1001 Program javnih potreba u školstvu	4.765.343,00	4.762.010,50
	Aktivnost A100010 Školska kuhinja	261.750,00	261.750,00
	Izvor 1.1. OPĆI PRIHODI I PRIMICI	110.750,00	110.750,00
3	Rashodi poslovanja	110.750,00	110.750,00
31	Rashodi za zaposlene	95.550,00	95.550,00
311	Plaće (Bruto)	70.000,00	70.000,00
312	Ostali rashodi za zaposlene	14.000,00	14.000,00
313	Doprinosi na plaće	11.550,00	11.550,00
32	Materijalni rashodi	15.200,00	15.200,00
321	Naknade troškova zaposlenima	1.200,00	1.200,00
322	Rashodi za materijal i energiju	14.000,00	14.000,00
	Izvor 4.3.1 PRIHODI ZA POSEBNE NAMJENE - PK	65.000,00	65.000,00
3	Rashodi poslovanja	65.000,00	65.000,00
32	Materijalni rashodi	65.000,00	65.000,00
322	Rashodi za materijal i energiju	65.000,00	65.000,00

u kunama

Broj konta	VRSTA RASHODA / IZDATAKA	Plan 2020.	Novi plan
	Izvor 5.2.14 POMOĆI - AGENCIJA ZA PLAĆANJA U POLJOPRIVREDI, RAZMINIRANJE	31.000,00	31.000,00
3	Rashodi poslovanja	31.000,00	31.000,00
32	Materijalni rashodi	31.000,00	31.000,00
322	Rashodi za materijal i energiju	31.000,00	31.000,00
	Izvor 5.2.9 POMOĆI - MINISTARSTVO ZA DEMOGRAFIJU, OBITELJ, MLADE I SOCIJALNU	35.000,00	35.000,00
3	Rashodi poslovanja	35.000,00	35.000,00
32	Materijalni rashodi	35.000,00	35.000,00
322	Rashodi za materijal i energiju	35.000,00	35.000,00
	Izvor 5.7.1 POMOĆI IZ GRADSKIH I OPĆINSKIH PRORAČUNA - PK	20.000,00	20.000,00
3	Rashodi poslovanja	20.000,00	20.000,00
32	Materijalni rashodi	20.000,00	20.000,00
322	Rashodi za materijal i energiju	20.000,00	20.000,00
	Aktivnost A100014 Redovni program OŠ Izvor 1.1. OPĆI PRIHODI I PRIMICI	4.325.093,00	4.317.593,00
		9.000,00	3.500,00
3	Rashodi poslovanja	4.000,00	3.500,00
32	Materijalni rashodi	4.000,00	3.500,00
322	Rashodi za materijal i energiju	4.000,00	3.500,00
4	Rashodi za nabavu nefinancijske imovine	5.000,00	0,00
41	Rashodi za nabavu neproizvedene dugotrajne imovine	5.000,00	0,00
412	Nematerijalna imovina	5.000,00	0,00
	Izvor 1.2. OPĆI PRIHODI OSNOVNE ŠKOLE	380.660,00	378.660,00
3	Rashodi poslovanja	380.660,00	378.660,00
32	Materijalni rashodi	375.660,00	373.660,00
321	Naknade troškova zaposlenima	18.250,00	18.250,00
322	Rashodi za materijal i energiju	140.200,00	138.200,00
323	Rashodi za usluge	121.220,00	121.220,00
329	Ostali nespomenuti rashodi poslovanja	95.990,00	95.990,00
34	Financijski rashodi	5.000,00	5.000,00
343	Ostali financijski rashodi	5.000,00	5.000,00
	Izvor 4.3.1 PRIHODI ZA POSEBNE NAMJENE - PK	4.500,00	4.500,00
3	Rashodi poslovanja	4.500,00	4.500,00
32	Materijalni rashodi	4.500,00	4.500,00
329	Ostali nespomenuti rashodi poslovanja	4.500,00	4.500,00
	Izvor 5.2.2 POMOĆI - PK	3.926.933,00	3.926.933,00
3	Rashodi poslovanja	3.926.933,00	3.926.933,00
31	Rashodi za zaposlene	3.926.933,00	3.926.933,00
311	Plaće (Bruto)	2.584.805,00	2.584.805,00
312	Ostali rashodi za zaposlene	120.745,00	120.745,00
313	Doprinosi na plaće	1.221.383,00	1.221.383,00
	Izvor 5.7.1 POMOĆI IZ GRADSKIH I OPĆINSKIH PRORAČUNA - PK	4.000,00	4.000,00
3	Rashodi poslovanja	4.000,00	4.000,00
32	Materijalni rashodi	4.000,00	4.000,00
329	Ostali nespomenuti rashodi poslovanja	4.000,00	4.000,00

u kunama

Broj konta	VRSTA RASHODA / IZDATAKA	Plan 2020.	Novi plan
	Kapitalni projekt K100002 Ulaganja u objekte školstva	98.500,00	91.667,50
	Izvor 1.1. OPĆI PRIHODI I PRIMICI	22.000,00	8.000,00
4	Rashodi za nabavu nefinancijske imovine	22.000,00	8.000,00
42	Rashodi za nabavu proizvedene dugotrajne imovine	22.000,00	8.000,00
422	Postrojenja i oprema	20.000,00	6.000,00
424	Knjige, umjetnička djela i ostale izložbene vrijednosti	2.000,00	2.000,00
	Izvor 1.2. OPĆI PRIHODI OSNOVNE ŠKOLE	76.500,00	83.667,50
3	Rashodi poslovanja	76.500,00	83.667,50
32	Materijalni rashodi	76.500,00	83.667,50
323	Rashodi za usluge	76.500,00	83.667,50
	Tekući projekt T100004 Osiguravanje pomoćnika u nastavi učenicima s teškoćama	80.000,00	91.000,00
	Izvor 5.2.5 POMOĆI - MINISTARSTVO ZNANOSTI I OBRAZOVANJA	80.000,00	91.000,00
3	Rashodi poslovanja	80.000,00	91.000,00
31	Rashodi za zaposlene	80.000,00	86.000,00
311	Plaće (Bruto)	80.000,00	80.000,00
313	Doprinosi na plaće	0,00	6.000,00
32	Materijalni rashodi	0,00	5.000,00
321	Naknade troškova zaposlenima	0,00	5.000,00
	Razdjel 003 UPRAVNI ODJEL ZA ZDRAVSTVO, SOCIJALNU SKRB I HRVATSKE BRANITELJE	703.466.540,45	739.449.308,90
	Glava 00301 ZDRAVSTVO	645.870.113,45	680.395.332,90
	Program 1001 Program javnih potreba u zdravstvu	1.422.500,00	1.957.700,00
	Aktivnost A100001 Program mjera zašt. puč. od zaraznih, masov. nezaraz. bolesti	800.000,00	800.000,00
	Izvor 1.1. OPĆI PRIHODI I PRIMICI	800.000,00	800.000,00
3	Rashodi poslovanja	800.000,00	800.000,00
32	Materijalni rashodi	800.000,00	800.000,00
323	Rashodi za usluge	800.000,00	800.000,00
	Aktivnost A100002 Zdravstvene usluge - mrtvozorstvo	600.000,00	600.000,00
	Izvor 1.1. OPĆI PRIHODI I PRIMICI	600.000,00	600.000,00
3	Rashodi poslovanja	600.000,00	600.000,00
32	Materijalni rashodi	600.000,00	600.000,00
323	Rashodi za usluge	600.000,00	600.000,00
	Aktivnost A100014 Sudjelovanje u projektu »Rukovođenje i upravljanje za zdravlje«	7.000,00	7.000,00
	Izvor 1.1. OPĆI PRIHODI I PRIMICI	7.000,00	7.000,00
3	Rashodi poslovanja	7.000,00	7.000,00
38	Ostali rashodi	7.000,00	7.000,00
381	Tekuće donacije	7.000,00	7.000,00
	Aktivnost A100019 Monitoring radioaktivnih voda	15.500,00	15.500,00
	Izvor 1.1. OPĆI PRIHODI I PRIMICI	15.500,00	15.500,00
3	Rashodi poslovanja	15.500,00	15.500,00
32	Materijalni rashodi	15.500,00	15.500,00
323	Rashodi za usluge	15.500,00	15.500,00

u kunama

Broj konta	VRSTA RASHODA / IZDATAKA	Plan 2020.	Novi plan
	Kapitalni projekt K100011 Ulaganje u objekte zdravstva	0,00	535.200,00
	Izvor 1.1. OPĆI PRIHODI I PRIMICI	0,00	535.200,00
3	Rashodi poslovanja	0,00	53.200,00
32	Materijalni rashodi	0,00	53.200,00
323	Rashodi za usluge	0,00	53.200,00
4	Rashodi za nabavu nefinancijske imovine	0,00	482.000,00
45	Rashodi za dodatna ulaganja na nefinancijskoj imovini	0,00	482.000,00
451	Dodatna ulaganja na građevinskim objektima	0,00	482.000,00
	Program 1008 Opremanje ordinacija primarne zdravstvene zaštite	3.687.323,45	6.736.392,83
	Aktivnost A100001 Projekti EU - primarna zdravstvena zaštita	0,00	3.592.749,61
	Izvor 1.1. OPĆI PRIHODI I PRIMICI	0,00	127.039,41
3	Rashodi poslovanja	0,00	30.226,91
32	Materijalni rashodi	0,00	30.226,91
323	Rashodi za usluge	0,00	30.226,91
4	Rashodi za nabavu nefinancijske imovine	0,00	96.812,50
45	Rashodi za dodatna ulaganja na nefinancijskoj imovini	0,00	96.812,50
451	Dodatna ulaganja na građevinskim objektima	0,00	96.812,50
	Izvor 5.2.11 POMOĆI - MINISTARSTVO ZDRAVSTVA	0,00	3.026.425,47
3	Rashodi poslovanja	0,00	265.558,86
31	Rashodi za zaposlene	0,00	204.988,86
311	Plaće (Bruto)	0,00	204.988,86
32	Materijalni rashodi	0,00	60.570,00
323	Rashodi za usluge	0,00	60.570,00
4	Rashodi za nabavu nefinancijske imovine	0,00	2.760.866,61
45	Rashodi za dodatna ulaganja na nefinancijskoj imovini	0,00	2.760.866,61
451	Dodatna ulaganja na građevinskim objektima	0,00	2.760.866,61
	Izvor 5.2.12 POMOĆI - MINISTARSTVO REGIONALNOG RAZVOJA I FONDOVA EU	0,00	439.284,73
3	Rashodi poslovanja	0,00	39.471,52
32	Materijalni rashodi	0,00	39.471,52
323	Rashodi za usluge	0,00	38.182,13
329	Ostali nespomenuti rashodi poslovanja	0,00	1.289,39
4	Rashodi za nabavu nefinancijske imovine	0,00	399.813,21
45	Rashodi za dodatna ulaganja na nefinancijskoj imovini	0,00	399.813,21
451	Dodatna ulaganja na građevinskim objektima	0,00	399.813,21
	Kapitalni projekt K100001 Projekti EU - primarna zdravstvena zaštita	3.687.323,45	3.143.643,22
	Izvor 1.1. OPĆI PRIHODI I PRIMICI	209.395,50	0,00
3	Rashodi poslovanja	209.395,50	0,00
31	Rashodi za zaposlene	209.395,50	0,00
311	Plaće (Bruto)	209.395,50	0,00

u kunama

Broj konta	VRSTA RASHODA / IZDATAKA	Plan 2020.	Novi plan
	Izvor 5.2.12 POMOĆI - MINISTARSTVO REGIONALNOG RAZVOJA I FONDOVA EU	334.284,73	0,00
3	Rashodi poslovanja	334.284,73	0,00
31	Rashodi za zaposlene	200.000,00	0,00
311	Plaće (Bruto)	200.000,00	0,00
32	Materijalni rashodi	134.284,73	0,00
323	Rashodi za usluge	134.284,73	0,00
	Izvor 8.1. NAMJENSKI PRIMICI OD ZADUŽIVANJA	3.143.643,22	3.143.643,22
4	Rashodi za nabavu nefinancijske imovine	3.143.643,22	3.143.643,22
42	Rashodi za nabavu proizvedene dugotrajne imovine	330.536,77	330.536,77
422	Postrojenja i oprema	330.536,77	330.536,77
45	Rashodi za dodatna ulaganja na nefinancijskoj imovini	2.813.106,45	2.813.106,45
451	Dodatna ulaganja na građevinskim objektima	2.813.106,45	2.813.106,45
	Program 1011 Energetska obnova	8.048.177,18	12.046.861,59
	Kapitalni projekt K100001 Energetska obnova zgrade VI. odjela NPB	1.309.910,33	1.519.020,08
	Izvor 1.1. OPĆI PRIHODI I PRIMICI	5.000,00	95.325,97
3	Rashodi poslovanja	5.000,00	400,00
32	Materijalni rashodi	5.000,00	400,00
323	Rashodi za usluge	5.000,00	400,00
4	Rashodi za nabavu nefinancijske imovine	0,00	94.925,97
42	Rashodi za nabavu proizvedene dugotrajne imovine	0,00	94.925,97
421	Građevinski objekti	0,00	94.925,97
	Izvor 5.2.17 MINISTARSTVO GRADITELJSTVA I PROSTORNOG UREĐENJA	15.000,00	133.783,78
3	Rashodi poslovanja	15.000,00	2.000,00
32	Materijalni rashodi	15.000,00	2.000,00
323	Rashodi za usluge	15.000,00	2.000,00
4	Rashodi za nabavu nefinancijske imovine	0,00	131.783,78
42	Rashodi za nabavu proizvedene dugotrajne imovine	0,00	131.783,78
421	Građevinski objekti	0,00	131.783,78
	Izvor 8.1. NAMJENSKI PRIMICI OD ZADUŽIVANJA	1.289.910,33	1.289.910,33
4	Rashodi za nabavu nefinancijske imovine	1.289.910,33	1.289.910,33
42	Rashodi za nabavu proizvedene dugotrajne imovine	1.289.910,33	1.289.910,33
421	Građevinski objekti	1.289.910,33	1.289.910,33
	Kapitalni projekt K100002 Energetska obnova zgrade IX. odjela NPB	1.319.608,68	1.641.607,18
	Izvor 1.1. OPĆI PRIHODI I PRIMICI	16.000,00	152.347,41
3	Rashodi poslovanja	16.000,00	600,00
32	Materijalni rashodi	16.000,00	600,00
323	Rashodi za usluge	16.000,00	600,00
4	Rashodi za nabavu nefinancijske imovine	0,00	151.747,41
45	Rashodi za dodatna ulaganja na nefinancijskoj imovini	0,00	151.747,41
451	Dodatna ulaganja na građevinskim objektima	0,00	151.747,41

u kunama

Broj konta	VRSTA RASHODA / IZDATAKA	Plan 2020.	Novi plan
	Izvor 5.2.17 MINISTARSTVO GRADITELJSTVA I PROSTORNOG UREĐENJA	28.750,00	214.401,09
3	Rashodi poslovanja	28.750,00	4.000,00
32	Materijalni rashodi	28.750,00	4.000,00
323	Rashodi za usluge	28.750,00	4.000,00
4	Rashodi za nabavu nefinancijske imovine	0,00	210.401,09
42	Rashodi za nabavu proizvedene dugotrajne imovine	0,00	210.401,09
421	Građevinski objekti	0,00	210.401,09
	Izvor 8.1. NAMJENSKI PRIMICI OD ZADUŽIVANJA	1.274.858,68	1.274.858,68
4	Rashodi za nabavu nefinancijske imovine	1.274.858,68	1.274.858,68
45	Rashodi za dodatna ulaganja na nefinancijskoj imovini	1.274.858,68	1.274.858,68
451	Dodatna ulaganja na građevinskim objektima	1.274.858,68	1.274.858,68
	Kapitalni projekt K100003 Energetska obnova zgrade prosekture NPB	1.477.045,57	2.280.295,57
	Izvor 1.1. OPĆI PRIHODI I PRIMICI	14.250,00	296.000,00
3	Rashodi poslovanja	14.250,00	2.000,00
32	Materijalni rashodi	14.250,00	2.000,00
323	Rashodi za usluge	14.250,00	2.000,00
4	Rashodi za nabavu nefinancijske imovine	0,00	294.000,00
42	Rashodi za nabavu proizvedene dugotrajne imovine	0,00	294.000,00
421	Građevinski objekti	0,00	294.000,00
	Izvor 5.2.17 MINISTARSTVO GRADITELJSTVA I PROSTORNOG UREĐENJA	30.500,00	552.000,00
3	Rashodi poslovanja	30.500,00	7.000,00
32	Materijalni rashodi	30.500,00	7.000,00
323	Rashodi za usluge	30.500,00	7.000,00
4	Rashodi za nabavu nefinancijske imovine	0,00	545.000,00
42	Rashodi za nabavu proizvedene dugotrajne imovine	0,00	545.000,00
421	Građevinski objekti	0,00	545.000,00
	Izvor 8.1. NAMJENSKI PRIMICI OD ZADUŽIVANJA	1.432.295,57	1.432.295,57
4	Rashodi za nabavu nefinancijske imovine	1.432.295,57	1.432.295,57
42	Rashodi za nabavu proizvedene dugotrajne imovine	1.432.295,57	1.432.295,57
421	Građevinski objekti	1.432.295,57	1.432.295,57
	Kapitalni projekt K100004 Energetska obnova zgrade kuhinje NPB	2.565.207,28	4.421.283,44
	Izvor 1.1. OPĆI PRIHODI I PRIMICI	16.000,00	868.000,00
3	Rashodi poslovanja	16.000,00	2.000,00
32	Materijalni rashodi	16.000,00	2.000,00
323	Rashodi za usluge	16.000,00	2.000,00
4	Rashodi za nabavu nefinancijske imovine	0,00	866.000,00
42	Rashodi za nabavu proizvedene dugotrajne imovine	0,00	866.000,00
421	Građevinski objekti	0,00	866.000,00

u kunama

Broj konta	VRSTA RASHODA / IZDATAKA	Plan 2020.	Novi plan
	Izvor 5.2.17 MINISTARSTVO GRADITELJSTVA I PROSTORNOG UREĐENJA	28.750,00	1.032.826,16
3	Rashodi poslovanja	28.750,00	11.000,00
32	Materijalni rashodi	28.750,00	11.000,00
323	Rashodi za usluge	28.750,00	11.000,00
4	Rashodi za nabavu nefinancijske imovine	0,00	1.021.826,16
42	Rashodi za nabavu proizvedene dugotrajne imovine	0,00	1.021.826,16
421	Građevinski objekti	0,00	1.021.826,16
	Izvor 8.1. NAMJENSKI PRIMICI OD ZADUŽIVANJA	2.520.457,28	2.520.457,28
4	Rashodi za nabavu nefinancijske imovine	2.520.457,28	2.520.457,28
42	Rashodi za nabavu proizvedene dugotrajne imovine	2.520.457,28	2.520.457,28
421	Građevinski objekti	2.520.457,28	2.520.457,28
	Kapitalni projekt K100005 Energetska obnova zgrade VII. odjela NPB	1.376.405,32	2.184.655,32
	Izvor 1.1. OPĆI PRIHODI I PRIMICI	16.000,00	347.000,00
3	Rashodi poslovanja	16.000,00	2.000,00
32	Materijalni rashodi	16.000,00	2.000,00
323	Rashodi za usluge	16.000,00	2.000,00
4	Rashodi za nabavu nefinancijske imovine	0,00	345.000,00
42	Rashodi za nabavu proizvedene dugotrajne imovine	0,00	345.000,00
421	Građevinski objekti	0,00	345.000,00
	Izvor 5.2.17 MINISTARSTVO GRADITELJSTVA I PROSTORNOG UREĐENJA	28.750,00	506.000,00
3	Rashodi poslovanja	28.750,00	8.000,00
32	Materijalni rashodi	28.750,00	8.000,00
323	Rashodi za usluge	28.750,00	8.000,00
4	Rashodi za nabavu nefinancijske imovine	0,00	498.000,00
42	Rashodi za nabavu proizvedene dugotrajne imovine	0,00	498.000,00
421	Građevinski objekti	0,00	498.000,00
	Izvor 8.1. NAMJENSKI PRIMICI OD ZADUŽIVANJA	1.331.655,32	1.331.655,32
4	Rashodi za nabavu nefinancijske imovine	1.331.655,32	1.331.655,32
42	Rashodi za nabavu proizvedene dugotrajne imovine	1.331.655,32	1.331.655,32
421	Građevinski objekti	1.331.655,32	1.331.655,32
	Podglava 29236 NEUROPSIHIJATRIJSKA BOLNICA DR. I. BARBOT POPOVAČA	115.655.622,00	123.051.137,00
	Program 1001 Program javnih potreba u zdravstvu	200.000,00	200.000,00
	Aktivnost A100008 Program psiho i socioterapije branitelja oboljelih od PTSP-a i čl. obitelji	200.000,00	200.000,00
	Izvor 1.1. OPĆI PRIHODI I PRIMICI	200.000,00	200.000,00
3	Rashodi poslovanja	200.000,00	200.000,00
31	Rashodi za zaposlene	200.000,00	200.000,00
311	Plaće (Bruto)	171.674,00	171.674,00
313	Doprinosi na plaće	28.326,00	28.326,00

u kunama

Broj konta	VRSTA RASHODA / IZDATAKA	Plan 2020.	Novi plan
	Program 1002 Minimalni financijski standard - zdravstvo	2.588.705,00	2.588.705,00
	Aktivnost A100001 Financiranje održavanja zdravstvenih ustanova	650.000,00	668.412,50
	Izvor 1.6. OPĆI PRIHODI ZDRAVSTVO	650.000,00	668.412,50
3	Rashodi poslovanja	650.000,00	668.412,50
32	Materijalni rashodi	650.000,00	668.412,50
323	Rashodi za usluge	650.000,00	668.412,50
	Kapitalni projekt K100002 Financiranje ulaganja u zdravstvene ustanove	1.938.705,00	1.920.292,50
	Izvor 1.6. OPĆI PRIHODI ZDRAVSTVO	1.938.705,00	1.920.292,50
4	Rashodi za nabavu nefinancijske imovine	1.938.705,00	1.920.292,50
42	Rashodi za nabavu proizvedene dugotrajne imovine	1.938.705,00	1.920.292,50
422	Postrojenja i oprema	1.738.705,00	1.720.292,50
423	Prijevozna sredstva	200.000,00	200.000,00
	Program 1003 Zdravstvene ustanove	112.866.917,00	120.262.432,00
	Aktivnost A100001 Redovna djelatnost - zdravstvene ustanove	112.866.917,00	120.262.432,00
	Izvor 3.1.1 VLASTITI PRIHODI - PK	560.150,00	787.393,00
3	Rashodi poslovanja	560.150,00	560.150,00
32	Materijalni rashodi	360.150,00	360.150,00
322	Rashodi za materijal i energiju	360.150,00	360.150,00
34	Financijski rashodi	200.000,00	200.000,00
343	Ostali financijski rashodi	200.000,00	200.000,00
4	Rashodi za nabavu nefinancijske imovine	0,00	227.243,00
45	Rashodi za dodatna ulaganja na nefinancijskoj imovini	0,00	227.243,00
451	Dodatna ulaganja na građevinskim objektima	0,00	227.243,00
	Izvor 4.3.2 PRIHODI ZA POSEBNE NAMJENE HZZO - PK	110.761.767,00	117.518.768,00
3	Rashodi poslovanja	109.949.350,00	115.971.852,00
31	Rashodi za zaposlene	85.062.500,00	92.387.777,00
311	Plaće (Bruto)	71.128.326,00	76.595.601,00
312	Ostali rashodi za zaposlene	2.662.500,00	3.320.500,00
313	Doprinosi na plaće	11.271.674,00	12.471.676,00
32	Materijalni rashodi	24.422.850,00	22.782.052,00
321	Naknade troškova zaposlenima	2.850.000,00	2.530.000,00
322	Rashodi za materijal i energiju	14.324.850,00	12.787.464,00
323	Rashodi za usluge	6.458.000,00	6.673.588,00
324	Naknade troškova osobama izvan radnog odnosa	50.000,00	15.000,00
329	Ostali nespomenuti rashodi poslovanja	740.000,00	776.000,00
34	Financijski rashodi	324.000,00	722.023,00
342	Kamate za primljene kredite i zajmove	10.000,00	10.000,00
343	Ostali financijski rashodi	314.000,00	712.023,00
37	Naknade građanima i kućanstvima na temelju osiguranja i druge naknade	140.000,00	80.000,00
372	Ostale naknade građanima i kućanstvima iz proračuna	140.000,00	80.000,00
4	Rashodi za nabavu nefinancijske imovine	812.417,00	1.546.916,00
42	Rashodi za nabavu proizvedene dugotrajne imovine	290.000,00	889.717,00
421	Građevinski objekti	0,00	26.650,00
422	Postrojenja i oprema	290.000,00	847.413,00
426	Nematerijalna proizvedena imovina	0,00	15.654,00

u kunama

Broj konta	VRSTA RASHODA / IZDATAKA	Plan 2020.	Novi plan
45	Rashodi za dodatna ulaganja na nefinancijskoj imovini	522.417,00	657.199,00
451	Dodatna ulaganja na građevinskim objektima	250.295,00	240.000,00
452	Dodatna ulaganja na postrojenjima i opremi	0,00	17.199,00
454	Dodatna ulaganja za ostalu nefinancijsku imovinu	272.122,00	400.000,00
	Izvor 5.2.1 POMOĆI - HZZ - PK	0,00	157.725,00
3	Rashodi poslovanja	0,00	157.725,00
31	Rashodi za zaposlene	0,00	157.725,00
311	Plaće (Bruto)	0,00	157.725,00
	Izvor 5.2.2 POMOĆI - PK	0,00	5.100,00
4	Rashodi za nabavu nefinancijske imovine	0,00	5.100,00
42	Rashodi za nabavu proizvedene dugotrajne imovine	0,00	5.100,00
422	Postrojenja i oprema	0,00	5.100,00
	Izvor 6.1.1 TEKUĆE DONACIJE - PK	1.500.000,00	1.708.826,00
3	Rashodi poslovanja	1.500.000,00	1.708.826,00
32	Materijalni rashodi	1.500.000,00	1.708.826,00
322	Rashodi za materijal i energiju	1.500.000,00	1.708.826,00
	Izvor 6.2.1 KAPITALNE DONACIJA - PK	0,00	39.060,00
4	Rashodi za nabavu nefinancijske imovine	0,00	39.060,00
42	Rashodi za nabavu proizvedene dugotrajne imovine	0,00	39.060,00
422	Postrojenja i oprema	0,00	39.060,00
	Izvor 7.1.1 PRIHODI OD PRODAJE NEFINANCIJSKE IMOVINE - PK	45.000,00	45.560,00
3	Rashodi poslovanja	5.000,00	5.560,00
32	Materijalni rashodi	5.000,00	5.560,00
322	Rashodi za materijal i energiju	3.000,00	3.560,00
323	Rashodi za usluge	2.000,00	2.000,00
5	Izdaci za financijsku imovinu i otplate zajmova	40.000,00	40.000,00
54	Izdaci za otplatu glavnice primljenih kredita i zajmova	40.000,00	40.000,00
544	Otplata glavnice primljenih kredita i zajmova od kreditnih i ostalih financijskih institucija izvan	40.000,00	40.000,00
	Podglava 29244 OPĆA BOLNICA DR. I. PEDIŠIĆ SISAČKI	343.348.651,00	353.909.713,00
	Program 1001 Program javnih potreba u zdravstvu	630.000,00	630.000,00
	Aktivnost A100003 Povećani zdravstveni standard	525.000,00	525.000,00
	Izvor 1.1. OPĆI PRIHODI I PRIMICI	525.000,00	525.000,00
3	Rashodi poslovanja	525.000,00	525.000,00
31	Rashodi za zaposlene	215.000,00	215.000,00
311	Plaće (Bruto)	184.556,00	184.556,00
313	Doprinosi na plaće	30.444,00	30.444,00
32	Materijalni rashodi	310.000,00	310.000,00
321	Naknade troškova zaposlenima	10.000,00	10.000,00
323	Rashodi za usluge	300.000,00	300.000,00
	Aktivnost A100007 Financiranje programa intervencijskog zbrinjavanja miokarda	70.000,00	70.000,00
	Izvor 1.1. OPĆI PRIHODI I PRIMICI	70.000,00	70.000,00
3	Rashodi poslovanja	70.000,00	70.000,00
31	Rashodi za zaposlene	70.000,00	70.000,00
311	Plaće (Bruto)	60.088,00	60.088,00
313	Doprinosi na plaće	9.912,00	9.912,00

u kunama

Broj konta	VRSTA RASHODA / IZDATAKA	Plan 2020.	Novi plan
	Aktivnost A100009 Program logopetskog tretmana djece	35.000,00	35.000,00
	Izvor 1.1. OPĆI PRIHODI I PRIMICI	35.000,00	35.000,00
3	Rashodi poslovanja	35.000,00	35.000,00
31	Rashodi za zaposlene	35.000,00	35.000,00
311	Plaće (Bruto)	30.044,00	30.044,00
313	Doprinosi na plaće	4.956,00	4.956,00
	Program 1002 Minimalni finacijski standard - zdravstvo	9.394.103,00	9.394.103,00
	Aktivnost A100001 Financiranje održavanja zdravstvenih ustanova	3.309.612,00	3.859.989,00
	Izvor 1.6. OPĆI PRIHODI ZDRAVSTVO	3.309.612,00	3.859.989,00
3	Rashodi poslovanja	3.309.612,00	3.859.989,00
32	Materijalni rashodi	2.398.000,00	2.928.307,00
323	Rashodi za usluge	2.398.000,00	2.928.307,00
34	Financijski rashodi	911.612,00	931.682,00
342	Kamate za primljene kredite i zajmove	846.612,00	826.962,00
343	Ostali financijski rashodi	65.000,00	104.720,00
	Kapitalni projekt K100002 Financiranje ulaganja u zdravstvene ustanove	6.084.491,00	5.534.114,00
	Izvor 1.6. OPĆI PRIHODI ZDRAVSTVO	6.084.491,00	5.534.114,00
4	Rashodi za nabavu nefinancijske imovine	3.084.490,00	3.520.856,00
42	Rashodi za nabavu proizvedene dugotrajne imovine	3.084.490,00	3.520.856,00
422	Postrojenja i oprema	3.084.490,00	3.520.856,00
5	Izdaci za financijsku imovinu i otplate zajmova	3.000.001,00	2.013.258,00
54	Izdaci za otplatu glavnice primljenih kredita i zajmova	3.000.001,00	2.013.258,00
544	Otplata glavnice primljenih kredita i zajmova od kreditnih i ostalih financijskih institucija izvan	3.000.001,00	2.013.258,00
	Program 1003 Zdravstvene ustanove	333.324.548,00	343.885.610,00
	Aktivnost A100001 Redovna djelatnost - zdravstvene ustanove	253.555.588,00	275.609.817,00
	Izvor 3.1.1 VLASTITI PRIHODI - PK	4.100.000,00	4.377.000,00
3	Rashodi poslovanja	3.840.381,00	4.152.040,00
31	Rashodi za zaposlene	3.000.000,00	3.727.040,00
311	Plaće (Bruto)	3.000.000,00	3.727.040,00
32	Materijalni rashodi	212.000,00	218.049,00
329	Ostali nespomenuti rashodi poslovanja	212.000,00	218.049,00
34	Financijski rashodi	628.381,00	206.951,00
343	Ostali financijski rashodi	628.381,00	206.951,00
4	Rashodi za nabavu nefinancijske imovine	259.619,00	224.960,00
41	Rashodi za nabavu neproizvedene dugotrajne imovine	0,00	3.925,00
412	Nematerijalna imovina	0,00	3.925,00
42	Rashodi za nabavu proizvedene dugotrajne imovine	259.619,00	221.035,00
422	Postrojenja i oprema	259.619,00	221.035,00
	Izvor 4.3.1 PRIHODI ZA POSEBNE NAMJENE - PK	201.337.208,00	199.866.978,00
3	Rashodi poslovanja	201.337.208,00	199.866.978,00
31	Rashodi za zaposlene	163.570.869,00	161.655.781,00
311	Plaće (Bruto)	136.017.841,00	135.225.757,00
312	Ostali rashodi za zaposlene	4.000.000,00	3.670.000,00
313	Doprinosi na plaće	23.553.028,00	22.760.024,00

u kunama

Broj konta	VRSTA RASHODA / IZDATAKA	Plan 2020.	Novi plan
32	Materijalni rashodi	35.222.470,00	36.283.689,00
321	Naknade troškova zaposlenima	4.965.000,00	5.050.000,00
322	Rashodi za materijal i energiju	15.018.921,00	15.469.072,00
323	Rashodi za usluge	14.465.012,00	14.720.240,00
329	Ostali nespomenuti rashodi poslovanja	773.537,00	1.044.377,00
34	Financijski rashodi	2.443.869,00	1.822.508,00
343	Ostali financijski rashodi	2.443.869,00	1.822.508,00
38	Ostali rashodi	100.000,00	105.000,00
383	Kazne, penali i naknade štete	100.000,00	105.000,00
	Izvor 5.2.1 POMOĆI - HZZ - PK	0,00	792.000,00
3	Rashodi poslovanja	0,00	792.000,00
31	Rashodi za zaposlene	0,00	792.000,00
311	Plaće (Bruto)	0,00	792.000,00
	Izvor 5.2.2 POMOĆI - PK	47.348.380,00	55.405.890,00
3	Rashodi poslovanja	46.848.380,00	54.862.309,00
31	Rashodi za zaposlene	8.050.419,00	13.325.621,00
311	Plaće (Bruto)	8.050.419,00	11.535.621,00
312	Ostali rashodi za zaposlene	0,00	1.790.000,00
32	Materijalni rashodi	38.797.961,00	41.099.393,00
322	Rashodi za materijal i energiju	38.260.211,00	40.451.643,00
324	Naknade troškova osobama izvan radnog odnosa	10.000,00	10.000,00
329	Ostali nespomenuti rashodi poslovanja	527.750,00	637.750,00
34	Financijski rashodi	0,00	437.295,00
343	Ostali financijski rashodi	0,00	437.295,00
4	Rashodi za nabavu nefinancijske imovine	500.000,00	543.581,00
42	Rashodi za nabavu proizvedene dugotrajne imovine	500.000,00	543.581,00
422	Postrojenja i oprema	500.000,00	543.581,00
	Izvor 6.1.1 TEKUĆE DONACIJE - PK	400.000,00	400.000,00
3	Rashodi poslovanja	400.000,00	400.000,00
32	Materijalni rashodi	400.000,00	400.000,00
321	Naknade troškova zaposlenima	100.000,00	100.000,00
322	Rashodi za materijal i energiju	300.000,00	300.000,00
	Izvor 6.2.1 KAPITALNE DONACIJA - PK	0,00	527.000,00
4	Rashodi za nabavu nefinancijske imovine	0,00	527.000,00
42	Rashodi za nabavu proizvedene dugotrajne imovine	0,00	527.000,00
422	Postrojenja i oprema	0,00	527.000,00
	Izvor 7.1.1 PRIHODI OD PRODAJE NEFINANCIJSKE IMOVINE - PK	25.000,00	25.000,00
3	Rashodi poslovanja	25.000,00	25.000,00
32	Materijalni rashodi	25.000,00	25.000,00
322	Rashodi za materijal i energiju	25.000,00	25.000,00
	Izvor 7.1.2. PRIHODI OD NAKN. ŠTETE OD OSIG. - PK	345.000,00	345.230,00
4	Rashodi za nabavu nefinancijske imovine	345.000,00	345.230,00
42	Rashodi za nabavu proizvedene dugotrajne imovine	345.000,00	345.230,00
422	Postrojenja i oprema	345.000,00	145.797,00
423	Prijevozna sredstva	0,00	199.433,00

u kunama

Broj konta	VRSTA RASHODA / IZDATAKA	Plan 2020.	Novi plan
	Izvor 8.1.1 NAMJENSKI PRIMICI OD ZADUŽIVANJA - PK	0,00	13.870.719,00
3	Rashodi poslovanja	0,00	954.053,00
34	Financijski rashodi	0,00	954.053,00
342	Kamate za primljene kredite i zajmove	0,00	27.883,00
343	Ostali financijski rashodi	0,00	926.170,00
5	Izdaci za financijsku imovinu i otplate zajmova	0,00	12.916.666,00
54	Izdaci za otplatu glavnice primljenih kredita i zajmova	0,00	12.916.666,00
544	Otplata glavnice primljenih kredita i zajmova od kreditnih i ostalih financijskih institucija izvan	0,00	12.916.666,00
	Kapitalni projekt K100013 Izgradnja središnjeg paviljona - Rekonstrukcija bolničkog komp. i uspostava objedinjenog hitnog bolničk	13.011.899,00	21.925.819,00
	Izvor 5.2.2 POMOĆI - PK	10.414.531,00	11.482.551,00
3	Rashodi poslovanja	80.000,00	79.138,00
32	Materijalni rashodi	80.000,00	79.138,00
323	Rashodi za usluge	80.000,00	79.138,00
4	Rashodi za nabavu nefinancijske imovine	10.334.531,00	11.403.413,00
42	Rashodi za nabavu proizvedene dugotrajne imovine	10.334.531,00	11.403.413,00
421	Građevinski objekti	4.320.000,00	5.388.882,00
422	Postrojenja i oprema	6.014.531,00	6.014.531,00
	Izvor 8.1.1 NAMJENSKI PRIMICI OD ZADUŽIVANJA - PK	2.597.368,00	10.443.268,00
4	Rashodi za nabavu nefinancijske imovine	2.597.368,00	10.443.268,00
42	Rashodi za nabavu proizvedene dugotrajne imovine	2.597.368,00	10.443.268,00
421	Građevinski objekti	2.597.368,00	10.443.268,00
	Kapitalni projekt K100014 Izgradnja središnjeg paviljona - Rekonstrukcija bol. kompleksa i uspostava dnevne bolnice u Općoj bolni	66.757.061,00	46.349.974,00
	Izvor 5.2.2 POMOĆI - PK	44.159.694,00	20.050.236,00
3	Rashodi poslovanja	92.725,00	76.725,00
32	Materijalni rashodi	92.725,00	76.725,00
323	Rashodi za usluge	92.725,00	76.725,00
4	Rashodi za nabavu nefinancijske imovine	44.066.969,00	19.973.511,00
42	Rashodi za nabavu proizvedene dugotrajne imovine	44.066.969,00	19.973.511,00
421	Građevinski objekti	38.020.000,00	13.926.542,00
422	Postrojenja i oprema	6.046.969,00	6.046.969,00
	Izvor 8.1.1 NAMJENSKI PRIMICI OD ZADUŽIVANJA - PK	22.597.367,00	26.299.738,00
4	Rashodi za nabavu nefinancijske imovine	22.597.367,00	26.299.738,00
42	Rashodi za nabavu proizvedene dugotrajne imovine	22.597.367,00	26.299.738,00
421	Građevinski objekti	22.597.367,00	26.299.738,00
	Podglava 29252 ZAVOD ZA JAVNO ZDRAVSTVO SMŽ Program 1001 Program javnih potreba u zdravstvu	19.993.525,00	20.616.480,00
	Aktivnost A100004 Program ranog otkrivanja raka dojke	155.000,00	155.000,00
	Izvor 1.1. OPĆI PRIHODI I PRIMICI	20.000,00	20.000,00
3	Rashodi poslovanja	20.000,00	20.000,00
32	Materijalni rashodi	20.000,00	20.000,00
323	Rashodi za usluge	20.000,00	20.000,00

u kunama

Broj konta	VRSTA RASHODA / IZDATAKA	Plan 2020.	Novi plan
	Aktivnost A100023 Dostavljanje humanih uzoraka za mikrobiološku laboratorijsku dijagnostiku	135.000,00	135.000,00
	Izvor 1.1. OPĆI PRIHODI I PRIMICI	135.000,00	135.000,00
3	Rashodi poslovanja	135.000,00	135.000,00
31	Rashodi za zaposlene	135.000,00	135.000,00
311	Plaće (Bruto)	115.880,00	115.880,00
313	Doprinosi na plaće	19.120,00	19.120,00
	Program 1002 Minimalni financijski standard - zdravstvo	525.300,00	525.300,00
	Aktivnost A100001 Financiranje održavanja zdravstvenih ustanova	188.340,00	187.323,40
	Izvor 1.6. OPĆI PRIHODI ZDRAVSTVO	188.340,00	187.323,40
3	Rashodi poslovanja	188.340,00	187.323,40
32	Materijalni rashodi	188.340,00	187.323,40
323	Rashodi za usluge	188.340,00	187.323,40
	Kapitalni projekt K100002 Financiranje ulaganja u zdravstvene ustanove	336.960,00	337.976,60
	Izvor 1.6. OPĆI PRIHODI ZDRAVSTVO	336.960,00	337.976,60
4	Rashodi za nabavu nefinancijske imovine	336.960,00	337.976,60
41	Rashodi za nabavu neproizvedene dugotrajne imovine	0,00	46.365,75
412	Nematerijalna imovina	0,00	46.365,75
42	Rashodi za nabavu proizvedene dugotrajne imovine	289.500,00	291.610,85
422	Postrojenja i oprema	289.500,00	291.610,85
45	Rashodi za dodatna ulaganja na nefinancijskoj imovini	47.460,00	0,00
451	Dodatna ulaganja na građevinskim objektima	47.460,00	0,00
	Program 1003 Zdravstvene ustanove	19.313.225,00	19.936.180,00
	Aktivnost A100001 Redovna djelatnost - zdravstvene ustanove	19.313.225,00	19.736.180,00
	Izvor 3.1.1 VLASTITI PRIHODI - PK	9.665.207,00	9.663.162,00
3	Rashodi poslovanja	9.547.550,00	9.524.098,60
31	Rashodi za zaposlene	4.712.678,00	5.078.538,00
311	Plaće (Bruto)	3.808.836,00	4.085.996,47
312	Ostali rashodi za zaposlene	275.000,00	320.000,00
313	Doprinosi na plaće	628.842,00	672.541,53
32	Materijalni rashodi	4.803.672,00	4.414.360,60
321	Naknade troškova zaposlenima	354.750,00	274.250,00
322	Rashodi za materijal i energiju	2.256.230,00	1.959.482,00
323	Rashodi za usluge	1.767.407,00	1.804.008,60
324	Naknade troškova osobama izvan radnog odnosa	14.970,00	4.970,00
329	Ostali nespomenuti rashodi poslovanja	410.315,00	371.650,00
34	Financijski rashodi	31.200,00	31.200,00
343	Ostali financijski rashodi	31.200,00	31.200,00
4	Rashodi za nabavu nefinancijske imovine	117.657,00	139.063,40
41	Rashodi za nabavu neproizvedene dugotrajne imovine	20.750,00	11.134,25
412	Nematerijalna imovina	20.750,00	11.134,25
42	Rashodi za nabavu proizvedene dugotrajne imovine	42.000,00	73.022,15
422	Postrojenja i oprema	42.000,00	66.772,15
426	Nematerijalna proizvedena imovina	0,00	6.250,00
45	Rashodi za dodatna ulaganja na nefinancijskoj imovini	54.907,00	54.907,00
451	Dodatna ulaganja na građevinskim objektima	54.907,00	54.907,00

u kunama

Broj konta	VRSTA RASHODA / IZDATAKA	Plan 2020.	Novi plan
	Izvor 4.3.2 PRIHODI ZA POSEBNE NAMJENE HZZO - PK	9.083.500,00	9.383.500,00
3	Rashodi poslovanja	9.073.500,00	9.375.183,00
31	Rashodi za zaposlene	7.191.967,00	7.482.247,00
311	Plaće (Bruto)	6.048.899,00	6.300.899,00
312	Ostali rashodi za zaposlene	145.000,00	145.000,00
313	Doprinosi na plaće	998.068,00	1.036.348,00
32	Materijalni rashodi	1.871.333,00	1.882.736,00
321	Naknade troškova zaposlenima	175.690,00	165.690,00
322	Rashodi za materijal i energiju	1.087.570,00	1.199.378,00
323	Rashodi za usluge	534.393,00	446.088,00
329	Ostali nespomenuti rashodi poslovanja	73.680,00	71.580,00
34	Financijski rashodi	10.200,00	10.200,00
343	Ostali financijski rashodi	10.200,00	10.200,00
4	Rashodi za nabavu nefinancijske imovine	10.000,00	8.317,00
41	Rashodi za nabavu neproizvedene dugotrajne imovine	3.750,00	0,00
412	Nematerijalna imovina	3.750,00	0,00
42	Rashodi za nabavu proizvedene dugotrajne imovine	6.250,00	8.317,00
422	Postrojenja i oprema	6.250,00	8.317,00
	Izvor 5.2.2 POMOĆI - PK	215.135,00	215.135,00
3	Rashodi poslovanja	215.135,00	215.135,00
31	Rashodi za zaposlene	170.795,00	170.795,00
311	Plaće (Bruto)	154.005,00	154.005,00
313	Doprinosi na plaće	16.790,00	16.790,00
32	Materijalni rashodi	44.340,00	44.340,00
321	Naknade troškova zaposlenima	2.310,00	2.310,00
324	Naknade troškova osobama izvan radnog odnosa	42.030,00	42.030,00
	Izvor 5.7.1 POMOĆI IZ GRADSKIH I OPĆINSKIH PRORAČUNA - PK	0,00	125.000,00
4	Rashodi za nabavu nefinancijske imovine	0,00	125.000,00
42	Rashodi za nabavu proizvedene dugotrajne imovine	0,00	125.000,00
422	Postrojenja i oprema	0,00	125.000,00
	Izvor 7.1.1 PRIHODI OD PRODAJE NEFINANCIJSKE IMOVINE - PK	332.633,00	332.633,00
4	Rashodi za nabavu nefinancijske imovine	332.633,00	332.633,00
45	Rashodi za dodatna ulaganja na nefinancijskoj imovini	332.633,00	332.633,00
451	Dodatna ulaganja na građevinskim objektima	332.633,00	332.633,00
	Izvor 7.1.2. PRIHODI OD NAKN. ŠTETE OD OSIG. - PK	16.750,00	16.750,00
3	Rashodi poslovanja	16.750,00	16.750,00
32	Materijalni rashodi	16.750,00	16.750,00
323	Rashodi za usluge	16.750,00	16.750,00
	Tekući projekt T100001 Projekt Kako reći ovisnosti ne (KRON)	0,00	200.000,00
	Izvor 5.2.2 POMOĆI - PK	0,00	200.000,00
3	Rashodi poslovanja	0,00	182.100,00
31	Rashodi za zaposlene	0,00	99.000,00
311	Plaće (Bruto)	0,00	84.978,53
313	Doprinosi na plaće	0,00	14.021,47

u kunama

Broj konta	VRSTA RASHODA / IZDATAKA	Plan 2020.	Novi plan
32	Materijalni rashodi	0,00	77.500,00
322	Rashodi za materijal i energiju	0,00	36.000,00
323	Rashodi za usluge	0,00	41.500,00
38	Ostali rashodi	0,00	5.600,00
381	Tekuće donacije	0,00	3.600,00
382	Kapitalne donacije	0,00	2.000,00
4	Rashodi za nabavu nefinancijske imovine	0,00	17.900,00
42	Rashodi za nabavu proizvedene dugotrajne imovine	0,00	17.900,00
422	Postrojenja i oprema	0,00	17.900,00
	Podglava 40490 LJEČILIŠTE TOPUSKO	34.272.288,00	34.925.710,00
	Program 1002 Minimalni financijski standard - zdravstvo	2.563.402,00	2.563.402,00
	Aktivnost A100001 Financiranje održavanja zdravstvenih ustanova	703.336,00	533.165,00
	Izvor 1.6. OPĆI PRIHODI ZDRAVSTVO	703.336,00	533.165,00
3	Rashodi poslovanja	703.336,00	533.165,00
32	Materijalni rashodi	703.336,00	533.165,00
322	Rashodi za materijal i energiju	30.000,00	0,00
323	Rashodi za usluge	673.336,00	533.165,00
	Kapitalni projekt K100002 Financiranje ulaganja u zdravstvene ustanove	1.860.066,00	2.030.237,00
	Izvor 1.6. OPĆI PRIHODI ZDRAVSTVO	1.860.066,00	2.030.237,00
4	Rashodi za nabavu nefinancijske imovine	1.860.066,00	2.030.237,00
42	Rashodi za nabavu proizvedene dugotrajne imovine	722.525,00	899.823,00
422	Postrojenja i oprema	692.945,00	870.243,00
426	Nematerijalna proizvedena imovina	29.580,00	29.580,00
45	Rashodi za dodatna ulaganja na nefinancijskoj imovini	1.137.541,00	1.130.414,00
451	Dodatna ulaganja na građevinskim objektima	955.328,00	948.201,00
452	Dodatna ulaganja na postrojenjima i opremi	182.213,00	182.213,00
	Program 1003 Zdravstvene ustanove	31.708.886,00	32.362.308,00
	Aktivnost A100001 Redovna djelatnost - zdravstvene ustanove	22.706.006,00	22.930.254,00
	Izvor 3.1.1 VLASTITI PRIHODI - PK	5.391.740,00	4.700.997,00
3	Rashodi poslovanja	3.389.920,00	3.146.595,00
32	Materijalni rashodi	3.369.720,00	3.122.095,00
322	Rashodi za materijal i energiju	1.887.563,00	1.881.472,00
323	Rashodi za usluge	1.442.157,00	1.205.623,00
329	Ostali nespomenuti rashodi poslovanja	40.000,00	35.000,00
34	Financijski rashodi	20.200,00	24.500,00
343	Ostali financijski rashodi	20.200,00	24.500,00
4	Rashodi za nabavu nefinancijske imovine	2.001.820,00	754.402,00
42	Rashodi za nabavu proizvedene dugotrajne imovine	342.000,00	420.000,00
422	Postrojenja i oprema	302.000,00	270.000,00
426	Nematerijalna proizvedena imovina	40.000,00	150.000,00
45	Rashodi za dodatna ulaganja na nefinancijskoj imovini	1.659.820,00	334.402,00
451	Dodatna ulaganja na građevinskim objektima	708.989,00	149.527,00
452	Dodatna ulaganja na postrojenjima i opremi	950.831,00	184.875,00
5	Izdaci za financijsku imovinu i otplate zajmova	0,00	800.000,00
53	Izdaci za dionice i udjele u glavnici	0,00	800.000,00
534	Dionice i udjeli u glavnici trgovačkih društava izvan javnog sektora	0,00	800.000,00

u kunama

Broj konta	VRSTA RASHODA / IZDATAKA	Plan 2020.	Novi plan
	Izvor 4.3.1 PRIHODI ZA POSEBNE NAMJENE - PK	320.135,00	10.000,00
3	Rashodi poslovanja	320.135,00	10.000,00
31	Rashodi za zaposlene	320.135,00	10.000,00
311	Plaće (Bruto)	285.000,00	10.000,00
313	Doprinosi na plaće	35.135,00	0,00
	Izvor 4.3.2 PRIHODI ZA POSEBNE NAMJENE HZZO - PK	16.500.000,00	16.884.229,00
3	Rashodi poslovanja	16.500.000,00	16.884.229,00
31	Rashodi za zaposlene	10.416.373,00	11.291.000,00
311	Plaće (Bruto)	8.895.507,00	9.683.000,00
312	Ostali rashodi za zaposlene	381.139,00	360.000,00
313	Doprinosi na plaće	1.139.727,00	1.248.000,00
32	Materijalni rashodi	6.063.627,00	5.588.229,00
321	Naknade troškova zaposlenima	731.000,00	561.000,00
322	Rashodi za materijal i energiju	263.407,00	47.249,00
323	Rashodi za usluge	4.323.750,00	4.181.000,00
329	Ostali nespomenuti rashodi poslovanja	745.470,00	798.980,00
37	Naknade građanima i kućanstvima na temelju osiguranja i druge naknade	20.000,00	5.000,00
372	Ostale naknade građanima i kućanstvima iz proračuna	20.000,00	5.000,00
	Izvor 4.3.3 PRIHODI ZA POSEBNE NAMJENE VIŠAK - PK	285.000,00	1.115.028,00
3	Rashodi poslovanja	285.000,00	27.577,00
31	Rashodi za zaposlene	285.000,00	23.437,00
311	Plaće (Bruto)	222.300,00	23.437,00
313	Doprinosi na plaće	62.700,00	0,00
32	Materijalni rashodi	0,00	4.140,00
322	Rashodi za materijal i energiju	0,00	4.140,00
4	Rashodi za nabavu nefinancijske imovine	0,00	1.087.451,00
42	Rashodi za nabavu proizvedene dugotrajne imovine	0,00	168.465,00
422	Postrojenja i oprema	0,00	105.965,00
426	Nematerijalna proizvedena imovina	0,00	62.500,00
45	Rashodi za dodatna ulaganja na nefinancijskoj imovini	0,00	918.986,00
451	Dodatna ulaganja na građevinskim objektima	0,00	918.986,00
	Izvor 5.2.1 POMOĆI - HZZ - PK	19.319,00	220.000,00
3	Rashodi poslovanja	19.319,00	220.000,00
31	Rashodi za zaposlene	0,00	212.000,00
311	Plaće (Bruto)	0,00	212.000,00
32	Materijalni rashodi	19.319,00	8.000,00
321	Naknade troškova zaposlenima	0,00	8.000,00
324	Naknade troškova osobama izvan radnog odnosa	19.319,00	0,00
	Izvor 5.2.2 POMOĆI - PK	189.812,00	0,00
4	Rashodi za nabavu nefinancijske imovine	189.812,00	0,00
45	Rashodi za dodatna ulaganja na nefinancijskoj imovini	189.812,00	0,00
451	Dodatna ulaganja na građevinskim objektima	189.812,00	0,00

u kunama

Broj konta	VRSTA RASHODA / IZDATAKA	Plan 2020.	Novi plan
	Aktivnost A100015 Dodatna ulaganja na građevinskim objektima	4.000,00	4.000,00
	Izvor 7.1.1 PRIHODI OD PRODAJE NEFINANCIJSKE IMOVINE - PK	4.000,00	4.000,00
4	Rashodi za nabavu nefinancijske imovine	4.000,00	4.000,00
45	Rashodi za dodatna ulaganja na nefinancijskoj imovini	4.000,00	4.000,00
451	Dodatna ulaganja na građevinskim objektima	4.000,00	4.000,00
	Kapitalni projekt K100015 Energetska obnova - Petrova Gora	4.555.197,00	7.953.054,00
	Izvor 3.1.1 VLASTITI PRIHODI - PK	648.628,00	16.636,00
3	Rashodi poslovanja	0,00	16.636,00
34	Financijski rashodi	0,00	16.636,00
343	Ostali financijski rashodi	0,00	16.636,00
4	Rashodi za nabavu nefinancijske imovine	648.628,00	0,00
45	Rashodi za dodatna ulaganja na nefinancijskoj imovini	648.628,00	0,00
451	Dodatna ulaganja na građevinskim objektima	648.628,00	0,00
	Izvor 4.3.3 PRIHODI ZA POSEBNE NAMJENE VIŠAK - PK	0,00	327.209,00
4	Rashodi za nabavu nefinancijske imovine	0,00	327.209,00
45	Rashodi za dodatna ulaganja na nefinancijskoj imovini	0,00	327.209,00
451	Dodatna ulaganja na građevinskim objektima	0,00	327.209,00
	Izvor 5.2.2 POMOĆI - PK	3.906.569,00	2.520.830,00
4	Rashodi za nabavu nefinancijske imovine	3.906.569,00	2.520.830,00
45	Rashodi za dodatna ulaganja na nefinancijskoj imovini	3.906.569,00	2.520.830,00
451	Dodatna ulaganja na građevinskim objektima	3.906.569,00	2.520.830,00
	Izvor 8.1.1 NAMJENSKI PRIMICI OD ZADUŽIVANJA - PK	0,00	5.088.379,00
4	Rashodi za nabavu nefinancijske imovine	0,00	5.088.379,00
45	Rashodi za dodatna ulaganja na nefinancijskoj imovini	0,00	5.088.379,00
451	Dodatna ulaganja na građevinskim objektima	0,00	5.088.379,00
	Kapitalni projekt K100016 REWARDHeat - EU Obzor 2020	4.443.683,00	1.475.000,00
	Izvor 5.2.3 POMOĆI EU - PK	4.443.683,00	1.475.000,00
3	Rashodi poslovanja	753.683,00	100.000,00
31	Rashodi za zaposlene	0,00	60.000,00
311	Plaće (Bruto)	0,00	60.000,00
32	Materijalni rashodi	753.683,00	40.000,00
321	Naknade troškova zaposlenima	46.125,00	15.535,00
323	Rashodi za usluge	707.558,00	24.465,00
4	Rashodi za nabavu nefinancijske imovine	3.690.000,00	1.375.000,00
45	Rashodi za dodatna ulaganja na nefinancijskoj imovini	3.690.000,00	1.375.000,00
452	Dodatna ulaganja na postrojenjima i opremi	3.690.000,00	1.375.000,00
	Podglava 43175 DOM ZDRAVLJA PETRINJA	17.695.119,38	19.221.396,44
	Program 1001 Program javnih potreba u zdravstvu	573.840,00	573.840,00
	Aktivnost A100003 Povećani zdravstveni standard	360.000,00	360.000,00
	Izvor 1.1. OPĆI PRIHODI I PRIMICI	200.000,00	200.000,00
3	Rashodi poslovanja	200.000,00	200.000,00
31	Rashodi za zaposlene	200.000,00	200.000,00
311	Plaće (Bruto)	171.673,81	171.673,81
313	Doprinosi na plaće	28.326,19	28.326,19

u kunama

Broj konta	VRSTA RASHODA / IZDATAKA	Plan 2020.	Novi plan
	Izvor 5.7.1 POMOĆI IZ GRADSKIH I OPĆINSKIH PRORAČUNA - PK	160.000,00	160.000,00
3	Rashodi poslovanja	160.000,00	160.000,00
31	Rashodi za zaposlene	160.000,00	160.000,00
311	Plaće (Bruto)	160.000,00	160.000,00
	Aktivnost A100012 Financiranje uprave domova zdravlja	213.840,00	213.840,00
	Izvor 4.4. PRIHODI OD NAKNADA ZA KONCESIJE	213.840,00	213.840,00
3	Rashodi poslovanja	213.840,00	213.840,00
31	Rashodi za zaposlene	213.840,00	213.840,00
311	Plaće (Bruto)	182.457,35	182.457,35
313	Doprinosi na plaće	31.382,65	31.382,65
	Program 1002 Minimalni finansijski standard - zdravstvo	1.103.130,00	1.103.130,00
	Aktivnost A100001 Financiranje održavanja zdravstvenih ustanova	887.630,00	890.842,25
	Izvor 1.6. OPĆI PRIHODI ZDRAVSTVO	887.630,00	890.842,25
3	Rashodi poslovanja	887.630,00	890.842,25
32	Materijalni rashodi	887.630,00	890.842,25
323	Rashodi za usluge	887.630,00	890.842,25
	Kapitalni projekt K100002 Financiranje ulaganja u zdravstvene ustanove	215.500,00	212.287,75
	Izvor 1.6. OPĆI PRIHODI ZDRAVSTVO	215.500,00	212.287,75
4	Rashodi za nabavu nefinancijske imovine	215.500,00	212.287,75
42	Rashodi za nabavu proizvedene dugotrajne imovine	215.500,00	212.287,75
422	Postrojenja i oprema	215.500,00	212.287,75
	Program 1003 Zdravstvene ustanove	15.453.000,00	15.548.070,00
	Aktivnost A100001 Redovna djelatnost - zdravstvene ustanove	15.453.000,00	15.548.070,00
	Izvor 3.1.1 VLASTITI PRIHODI - PK	897.000,00	1.042.060,00
3	Rashodi poslovanja	897.000,00	882.808,02
32	Materijalni rashodi	882.000,00	864.608,02
322	Rashodi za materijal i energiju	697.000,00	835.774,56
323	Rashodi za usluge	180.000,00	23.833,46
329	Ostali nespomenuti rashodi poslovanja	5.000,00	5.000,00
34	Financijski rashodi	13.000,00	16.200,00
342	Kamate za primljene kredite i zajmove	0,00	1.200,00
343	Ostali financijski rashodi	13.000,00	15.000,00
38	Ostali rashodi	2.000,00	2.000,00
383	Kazne, penali i naknade štete	2.000,00	2.000,00
4	Rashodi za nabavu nefinancijske imovine	0,00	159.251,98
42	Rashodi za nabavu proizvedene dugotrajne imovine	0,00	11.656,00
422	Postrojenja i oprema	0,00	11.656,00
45	Rashodi za dodatna ulaganja na nefinancijskoj imovini	0,00	147.595,98
451	Dodatna ulaganja na građevinskim objektima	0,00	147.595,98
	Izvor 4.3.1 PRIHODI ZA POSEBNE NAMJENE - PK	60.000,00	510.000,00
3	Rashodi poslovanja	60.000,00	510.000,00
32	Materijalni rashodi	60.000,00	510.000,00
322	Rashodi za materijal i energiju	60.000,00	510.000,00

u kunama

Broj konta	VRSTA RASHODA / IZDATAKA	Plan 2020.	Novi plan
	Izvor 4.3.2 PRIHODI ZA POSEBNE NAMJENE HZZO - PK	14.496.000,00	13.996.000,00
3	Rashodi poslovanja	14.496.000,00	13.996.000,00
31	Rashodi za zaposlene	11.022.500,00	11.027.500,00
311	Plaće (Bruto)	9.382.500,00	9.382.500,00
312	Ostali rashodi za zaposlene	400.000,00	405.000,00
313	Doprinosi na plaće	1.240.000,00	1.240.000,00
32	Materijalni rashodi	3.473.500,00	2.968.500,00
321	Naknade troškova zaposlenima	542.000,00	466.000,00
322	Rashodi za materijal i energiju	1.400.000,00	926.500,00
323	Rashodi za usluge	1.294.500,00	1.337.500,00
329	Ostali nespomenuti rashodi poslovanja	237.000,00	238.500,00
	Izvor 7.1.1 PRIHODI OD PRODAJE NEFINANCIJSKE IMOVINE - PK	0,00	10,00
3	Rashodi poslovanja	0,00	10,00
32	Materijalni rashodi	0,00	10,00
323	Rashodi za usluge	0,00	10,00
	Program 1010 Program unapređenja primarne zaštite Aktivnost A100001 Specijalističko usavršavanje doktora medicine	565.149,38	1.996.356,44
	Izvor 5.2.2 POMOĆI - PK	265.149,38	265.149,38
3	Rashodi poslovanja	265.149,38	265.149,38
31	Rashodi za zaposlene	248.689,38	248.689,38
311	Plaće (Bruto)	246.189,38	246.189,38
312	Ostali rashodi za zaposlene	2.500,00	2.500,00
32	Materijalni rashodi	16.460,00	16.460,00
321	Naknade troškova zaposlenima	13.960,00	13.960,00
323	Rashodi za usluge	2.500,00	2.500,00
	Kapitalni projekt K100002 Energetska obnova zgrada Izvor 5.2.2 POMOĆI - PK	300.000,00	1.731.207,06
		180.000,00	1.004.004,27
3	Rashodi poslovanja	0,00	23.170,75
32	Materijalni rashodi	0,00	23.170,75
323	Rashodi za usluge	0,00	23.170,75
4	Rashodi za nabavu nefinancijske imovine	180.000,00	980.833,52
45	Rashodi za dodatna ulaganja na nefinancijskoj imovini	180.000,00	980.833,52
451	Dodatna ulaganja na građevinskim objektima	180.000,00	980.833,52
	Izvor 8.1.1 NAMJENSKI PRIMICI OD ZADUŽIVANJA - PK	120.000,00	727.202,79
3	Rashodi poslovanja	0,00	7.274,25
32	Materijalni rashodi	0,00	7.274,25
323	Rashodi za usluge	0,00	7.274,25
4	Rashodi za nabavu nefinancijske imovine	120.000,00	719.928,54
45	Rashodi za dodatna ulaganja na nefinancijskoj imovini	120.000,00	719.928,54
451	Dodatna ulaganja na građevinskim objektima	120.000,00	719.928,54
	Podglava 43183 DOM ZDRAVLJA SISAK	32.901.524,44	31.741.395,29
	Program 1001 Program javnih potreba u zdravstvu	654.640,00	654.640,00
	Aktivnost A100003 Povećani zdravstveni standard	160.000,00	160.000,00
	Izvor 1.1. OPĆI PRIHODI I PRIMICI	160.000,00	160.000,00
3	Rashodi poslovanja	160.000,00	160.000,00
31	Rashodi za zaposlene	160.000,00	160.000,00
311	Plaće (Bruto)	160.000,00	160.000,00

u kunama

Broj konta	VRSTA RASHODA / IZDATAKA	Plan 2020.	Novi plan
	Aktivnost A100012 Financiranje uprave domova zdravlja	494.640,00	494.640,00
	Izvor 4.4. PRIHODI OD NAKNADA ZA KONCESIJE	494.640,00	494.640,00
3	Rashodi poslovanja	494.640,00	494.640,00
31	Rashodi za zaposlene	494.640,00	494.640,00
311	Plaće (Bruto)	422.047,68	422.047,68
313	Doprinosi na plaće	72.592,32	72.592,32
	Program 1002 Minimalni finansijski standard - zdravstvo	930.348,00	930.348,00
	Aktivnost A100001 Financiranje održavanja zdravstvenih ustanova	777.448,00	704.004,00
	Izvor 1.6. OPĆI PRIHODI ZDRAVSTVO	777.448,00	704.004,00
3	Rashodi poslovanja	777.448,00	704.004,00
32	Materijalni rashodi	777.448,00	704.004,00
323	Rashodi za usluge	777.448,00	704.004,00
	Kapitalni projekt K100002 Financiranje ulaganja u zdravstvene ustanove	152.900,00	226.344,00
	Izvor 1.6. OPĆI PRIHODI ZDRAVSTVO	152.900,00	226.344,00
4	Rashodi za nabavu nefinancijske imovine	152.900,00	226.344,00
42	Rashodi za nabavu proizvedene dugotrajne imovine	152.900,00	226.344,00
422	Postrojenja i oprema	0,00	73.444,00
423	Prijevozna sredstva	152.900,00	152.900,00
	Program 1003 Zdravstvene ustanove	24.879.922,00	26.163.832,00
	Aktivnost A100001 Redovna djelatnost - zdravstvene ustanove	24.879.922,00	26.163.832,00
	Izvor 3.1.1 VLASTITI PRIHODI - PK	1.956.000,00	1.560.000,00
3	Rashodi poslovanja	1.696.045,00	1.535.500,00
31	Rashodi za zaposlene	300.000,00	190.000,00
311	Plaće (Bruto)	300.000,00	190.000,00
32	Materijalni rashodi	1.364.045,00	1.308.045,00
322	Rashodi za materijal i energiju	174.345,00	174.345,00
323	Rashodi za usluge	1.139.700,00	1.123.700,00
329	Ostali nespomenuti rashodi poslovanja	50.000,00	10.000,00
34	Financijski rashodi	22.000,00	30.455,00
343	Ostali financijski rashodi	22.000,00	30.455,00
38	Ostali rashodi	10.000,00	7.000,00
381	Tekuće donacije	5.000,00	0,00
383	Kazne, penali i naknade štete	5.000,00	7.000,00
4	Rashodi za nabavu nefinancijske imovine	259.955,00	24.500,00
42	Rashodi za nabavu proizvedene dugotrajne imovine	100.000,00	24.500,00
422	Postrojenja i oprema	100.000,00	24.500,00
45	Rashodi za dodatna ulaganja na nefinancijskoj imovini	159.955,00	0,00
452	Dodatna ulaganja na postrojenjima i opremi	159.955,00	0,00
	Izvor 4.3.1 PRIHODI ZA POSEBNE NAMJENE - PK	853.800,00	520.000,00
3	Rashodi poslovanja	853.800,00	520.000,00
32	Materijalni rashodi	853.800,00	520.000,00
323	Rashodi za usluge	853.800,00	520.000,00

u kunama

Broj konta	VRSTA RASHODA / IZDATAKA	Plan 2020.	Novi plan
	Izvor 4.3.2 PRIHODI ZA POSEBNE NAMJENE HZZO - PK	22.058.622,00	24.032.332,00
3	Rashodi poslovanja	22.058.622,00	24.032.332,00
31	Rashodi za zaposlene	17.284.916,00	19.081.177,00
311	Plaće (Bruto)	13.938.222,32	15.791.997,40
312	Ostali rashodi za zaposlene	634.999,88	683.500,00
313	Doprinosi na plaće	2.711.693,80	2.605.679,60
32	Materijalni rashodi	4.773.706,00	4.951.155,00
321	Naknade troškova zaposlenima	1.242.500,00	1.082.500,00
322	Rashodi za materijal i energiju	2.404.155,00	2.406.155,00
323	Rashodi za usluge	882.551,00	1.201.000,00
329	Ostali nespomenuti rashodi poslovanja	244.500,00	261.500,00
	Izvor 5.7.1 POMOĆI IZ GRADSKIH I OPĆINSKIH PRORAČUNA - PK	0,00	40.000,00
3	Rashodi poslovanja	0,00	40.000,00
32	Materijalni rashodi	0,00	40.000,00
322	Rashodi za materijal i energiju	0,00	40.000,00
	Izvor 7.1.1 PRIHODI OD PRODAJE NEFINANCIJSKE IMOVINE - PK	11.500,00	11.500,00
3	Rashodi poslovanja	11.500,00	11.500,00
31	Rashodi za zaposlene	11.500,00	11.500,00
311	Plaće (Bruto)	11.500,00	11.500,00
	Program 1010 Program unapređenja primarne zaštite	6.436.614,44	3.992.575,29
	Kapitalni projekt K100002 Energetska obnova zgrada	6.436.614,44	3.992.575,29
	Izvor 5.2.2 POMOĆI - PK	3.258.930,81	2.290.383,63
4	Rashodi za nabavu nefinancijske imovine	3.258.930,81	2.290.383,63
45	Rashodi za dodatna ulaganja na nefinancijskoj imovini	3.258.930,81	2.290.383,63
451	Dodatna ulaganja na građevinskim objektima	3.258.930,81	2.290.383,63
	Izvor 8.1.1 NAMJENSKI PRIMICI OD ZADUŽIVANJA - PK	3.177.683,63	1.702.191,66
4	Rashodi za nabavu nefinancijske imovine	3.177.683,63	1.702.191,66
45	Rashodi za dodatna ulaganja na nefinancijskoj imovini	3.177.683,63	1.702.191,66
451	Dodatna ulaganja na građevinskim objektima	3.177.683,63	1.702.191,66
	Podglava 43206 DOM ZDRAVLJA KUTINA	22.630.362,00	26.082.913,04
	Program 1001 Program javnih potreba u zdravstvu	575.820,00	559.820,00
	Aktivnost A100003 Povećani zdravstveni standard	284.000,00	268.000,00
	Izvor 1.1. OPĆI PRIHODI I PRIMICI	90.000,00	94.000,00
3	Rashodi poslovanja	90.000,00	94.000,00
31	Rashodi za zaposlene	70.000,00	74.000,00
311	Plaće (Bruto)	56.000,00	60.000,00
313	Doprinosi na plaće	14.000,00	14.000,00
32	Materijalni rashodi	20.000,00	20.000,00
322	Rashodi za materijal i energiju	20.000,00	20.000,00
	Izvor 5.7.1 POMOĆI IZ GRADSKIH I OPĆINSKIH PRORAČUNA - PK	194.000,00	174.000,00
3	Rashodi poslovanja	194.000,00	174.000,00
31	Rashodi za zaposlene	148.000,00	128.000,00
311	Plaće (Bruto)	126.000,00	106.000,00
313	Doprinosi na plaće	22.000,00	22.000,00

u kunama

Broj konta	VRSTA RASHODA / IZDATAKA	Plan 2020.	Novi plan
32	Materijalni rashodi	46.000,00	46.000,00
322	Rashodi za materijal i energiju	30.000,00	30.000,00
323	Rashodi za usluge	16.000,00	16.000,00
	Aktivnost A100005 Program za Rome	4.000,00	4.000,00
	Izvor 1.1. OPĆI PRIHODI I PRIMICI	4.000,00	4.000,00
3	Rashodi poslovanja	4.000,00	4.000,00
31	Rashodi za zaposlene	4.000,00	4.000,00
311	Plaće (Bruto)	3.413,00	3.413,00
313	Doprinosi na plaće	587,00	587,00
	Aktivnost A100012 Financiranje uprave domova zdravlja	287.820,00	287.820,00
	Izvor 4.4. PRIHODI OD NAKNADA ZA KONCESIJE	287.820,00	287.820,00
3	Rashodi poslovanja	287.820,00	287.820,00
31	Rashodi za zaposlene	287.820,00	287.820,00
311	Plaće (Bruto)	246.000,00	246.000,00
313	Doprinosi na plaće	41.820,00	41.820,00
	Program 1002 Minimalni financijski standard - zdravstvo	922.427,00	922.427,00
	Aktivnost A100001 Financiranje održavanja zdravstvenih ustanova	560.677,00	570.588,71
	Izvor 1.6. OPĆI PRIHODI ZDRAVSTVO	560.677,00	570.588,71
3	Rashodi poslovanja	560.677,00	570.588,71
32	Materijalni rashodi	560.677,00	570.588,71
323	Rashodi za usluge	560.677,00	570.588,71
	Kapitalni projekt K100002 Financiranje ulaganja u zdravstvene ustanove	361.750,00	351.838,29
	Izvor 1.6. OPĆI PRIHODI ZDRAVSTVO	361.750,00	351.838,29
4	Rashodi za nabavu nefinancijske imovine	361.750,00	351.838,29
42	Rashodi za nabavu proizvedene dugotrajne imovine	320.750,00	343.275,79
422	Postrojenja i oprema	245.750,00	260.775,79
423	Prijevozna sredstva	75.000,00	82.500,00
45	Rashodi za dodatna ulaganja na nefinancijskoj imovini	41.000,00	8.562,50
452	Dodatna ulaganja na postrojenjima i opremi	41.000,00	8.562,50
	Program 1003 Zdravstvene ustanove	20.889.619,00	24.358.170,04
	Aktivnost A100001 Redovna djelatnost - zdravstvene ustanove	20.889.619,00	24.358.170,04
	Izvor 3.1.1 VLASTITI PRIHODI - PK	1.614.219,00	2.308.870,04
3	Rashodi poslovanja	1.511.219,00	2.239.486,29
32	Materijalni rashodi	1.498.219,00	2.219.486,29
321	Naknade troškova zaposlenima	697.156,00	577.156,00
322	Rashodi za materijal i energiju	0,00	900.000,00
323	Rashodi za usluge	801.063,00	742.330,29
34	Financijski rashodi	13.000,00	20.000,00
343	Ostali financijski rashodi	13.000,00	20.000,00
4	Rashodi za nabavu nefinancijske imovine	103.000,00	69.383,75
42	Rashodi za nabavu proizvedene dugotrajne imovine	103.000,00	68.946,25
422	Postrojenja i oprema	103.000,00	68.446,25
423	Prijevozna sredstva	0,00	500,00
45	Rashodi za dodatna ulaganja na nefinancijskoj imovini	0,00	437,50
452	Dodatna ulaganja na postrojenjima i opremi	0,00	437,50

u kunama

Broj konta	VRSTA RASHODA / IZDATAKA	Plan 2020.	Novi plan
	Izvor 4.3.2 PRIHODI ZA POSEBNE NAMJENE HZZO - PK	19.225.000,00	22.000.000,00
3	Rashodi poslovanja	19.225.000,00	22.000.000,00
31	Rashodi za zaposlene	15.072.876,00	15.798.355,00
311	Plaće (Bruto)	12.461.587,00	13.106.066,00
312	Ostali rashodi za zaposlene	581.500,00	651.500,00
313	Doprinosi na plaće	2.029.789,00	2.040.789,00
32	Materijalni rashodi	4.150.124,00	6.196.645,00
322	Rashodi za materijal i energiju	2.374.000,00	4.154.700,00
323	Rashodi za usluge	1.514.124,00	1.796.945,00
329	Ostali nespomenuti rashodi poslovanja	262.000,00	245.000,00
38	Ostali rashodi	2.000,00	5.000,00
383	Kazne, penali i naknade štete	2.000,00	5.000,00
	Izvor 4.3.5 PRIHODI ZA POSEBNE NAMJENE HZZ - PK	30.000,00	10.000,00
3	Rashodi poslovanja	30.000,00	10.000,00
32	Materijalni rashodi	30.000,00	10.000,00
324	Naknade troškova osobama izvan radnog odnosa	30.000,00	10.000,00
	Izvor 6.1.1 TEKUĆE DONACIJE - PK	0,00	17.400,00
3	Rashodi poslovanja	0,00	9.300,00
32	Materijalni rashodi	0,00	9.300,00
322	Rashodi za materijal i energiju	0,00	9.300,00
4	Rashodi za nabavu nefinancijske imovine	0,00	8.100,00
42	Rashodi za nabavu proizvedene dugotrajne imovine	0,00	8.100,00
422	Postrojenja i oprema	0,00	8.100,00
	Izvor 6.2.1 KAPITALNE DONACIJA - PK	0,00	1.500,00
4	Rashodi za nabavu nefinancijske imovine	0,00	1.500,00
42	Rashodi za nabavu proizvedene dugotrajne imovine	0,00	1.500,00
422	Postrojenja i oprema	0,00	1.500,00
	Izvor 7.1.1 PRIHODI OD PRODAJE NEFINANCIJSKE IMOVINE - PK	7.400,00	7.400,00
3	Rashodi poslovanja	7.400,00	7.400,00
32	Materijalni rashodi	7.400,00	7.400,00
323	Rashodi za usluge	7.400,00	7.400,00
	Izvor 7.1.2. PRIHODI OD NAKN. ŠTETE OD OSIG. - PK	13.000,00	13.000,00
3	Rashodi poslovanja	13.000,00	13.000,00
32	Materijalni rashodi	13.000,00	13.000,00
323	Rashodi za usluge	13.000,00	13.000,00
	Program 1010 Program unapređenja primarne zaštite Aktivnost A100001 Specijalističko usavršavanje doktora medicine	242.496,00	242.496,00
	Izvor 5.2.2 POMOĆI - PK	242.496,00	242.496,00
3	Rashodi poslovanja	242.496,00	242.496,00
31	Rashodi za zaposlene	179.916,00	179.916,00
311	Plaće (Bruto)	152.000,00	152.000,00
312	Ostali rashodi za zaposlene	2.500,00	2.500,00
313	Doprinosi na plaće	25.416,00	25.416,00
32	Materijalni rashodi	62.580,00	62.580,00
321	Naknade troškova zaposlenima	34.844,00	34.844,00
323	Rashodi za usluge	27.736,00	27.736,00

u kunama

Broj konta	VRSTA RASHODA / IZDATAKA	Plan 2020.	Novi plan
	Podglava 46760 ZAVOD ZA HITNU MEDICINU SMŽ	46.215.021,00	50.105.633,71
	Program 1001 Program javnih potreba u zdravstvu	2.680.000,00	2.680.000,00
	Aktivnost A100003 Povećani zdravstveni standard	2.610.000,00	2.610.000,00
	Izvor 1.1. OPĆI PRIHODI I PRIMICI	2.405.000,00	2.405.000,00
3	Rashodi poslovanja	2.405.000,00	2.405.000,00
31	Rashodi za zaposlene	2.405.000,00	2.405.000,00
311	Plaće (Bruto)	2.064.380,00	2.064.380,00
313	Doprinosi na plaće	340.620,00	340.620,00
	Izvor 5.7.1 POMOĆI IZ GRADSKIH I OPĆINSKIH PRORAČUNA - PK	205.000,00	205.000,00
3	Rashodi poslovanja	205.000,00	205.000,00
31	Rashodi za zaposlene	205.000,00	205.000,00
311	Plaće (Bruto)	175.965,00	175.965,00
313	Doprinosi na plaće	29.035,00	29.035,00
	Aktivnost A100007 Financiranje programa intervencijskog zbrinjavanja miokarda	70.000,00	70.000,00
	Izvor 1.1. OPĆI PRIHODI I PRIMICI	70.000,00	70.000,00
3	Rashodi poslovanja	70.000,00	70.000,00
31	Rashodi za zaposlene	70.000,00	70.000,00
311	Plaće (Bruto)	60.085,00	60.085,00
313	Doprinosi na plaće	9.915,00	9.915,00
	Program 1002 Minimalni finansijski standard - zdravstvo	1.962.521,00	1.962.521,00
	Aktivnost A100001 Financiranje održavanja zdravstvenih ustanova	962.521,00	993.727,00
	Izvor 1.6. OPĆI PRIHODI ZDRAVSTVO	962.521,00	993.727,00
3	Rashodi poslovanja	962.521,00	993.727,00
32	Materijalni rashodi	962.521,00	993.727,00
322	Rashodi za materijal i energiju	300.000,00	297.783,71
323	Rashodi za usluge	662.521,00	695.943,29
	Kapitalni projekt K100002 Financiranje ulaganja u zdravstvene ustanove	1.000.000,00	968.794,00
	Izvor 1.6. OPĆI PRIHODI ZDRAVSTVO	1.000.000,00	968.794,00
4	Rashodi za nabavu nefinancijske imovine	1.000.000,00	968.794,00
42	Rashodi za nabavu proizvedene dugotrajne imovine	1.000.000,00	968.794,00
422	Postrojenja i oprema	1.000.000,00	968.794,00
	Program 1003 Zdravstvene ustanove	41.572.500,00	45.463.112,71
	Aktivnost A100001 Redovna djelatnost - zdravstvene ustanove	41.572.500,00	45.463.112,71
	Izvor 3.1.1 VLASTITI PRIHODI - PK	310.000,00	450.000,00
3	Rashodi poslovanja	210.000,00	350.000,00
31	Rashodi za zaposlene	77.500,00	77.500,00
311	Plaće (Bruto)	64.380,00	64.380,00
312	Ostali rashodi za zaposlene	2.500,00	2.500,00
313	Doprinosi na plaće	10.620,00	10.620,00
32	Materijalni rashodi	123.500,00	244.900,00
321	Naknade troškova zaposlenima	60.000,00	60.000,00
322	Rashodi za materijal i energiju	25.500,00	0,00
323	Rashodi za usluge	35.000,00	181.900,00
324	Naknade troškova osobama izvan radnog odnosa	3.000,00	3.000,00

u kunama

Broj konta	VRSTA RASHODA / IZDATAKA	Plan 2020.	Novi plan
34	Financijski rashodi	3.000,00	16.600,00
343	Ostali financijski rashodi	3.000,00	16.600,00
38	Ostali rashodi	6.000,00	11.000,00
381	Tekuće donacije	5.000,00	5.000,00
383	Kazne, penali i naknade štete	1.000,00	6.000,00
4	Rashodi za nabavu nefinancijske imovine	100.000,00	100.000,00
41	Rashodi za nabavu neproizvedene dugotrajne imovine	30.000,00	30.000,00
412	Nematerijalna imovina	30.000,00	30.000,00
42	Rashodi za nabavu proizvedene dugotrajne imovine	70.000,00	70.000,00
422	Postrojenja i oprema	70.000,00	70.000,00
	Izvor 4.3.2 PRIHODI ZA POSEBNE NAMJENE HZZO - PK	41.200.000,00	44.355.050,36
3	Rashodi poslovanja	41.200.000,00	44.355.050,36
31	Rashodi za zaposlene	32.240.000,00	35.687.000,00
311	Plaće (Bruto)	28.115.000,00	30.891.500,00
312	Ostali rashodi za zaposlene	1.000.000,00	1.000.000,00
313	Doprinosi na plaće	3.125.000,00	3.795.500,00
32	Materijalni rashodi	8.942.000,00	8.647.050,36
321	Naknade troškova zaposlenima	1.635.000,00	1.385.000,00
322	Rashodi za materijal i energiju	3.405.500,00	3.305.500,00
323	Rashodi za usluge	3.452.750,00	3.492.750,00
329	Ostali nespomenuti rashodi poslovanja	448.750,00	463.800,36
34	Financijski rashodi	18.000,00	21.000,00
343	Ostali financijski rashodi	18.000,00	21.000,00
	Izvor 5.2.1 POMOĆI - HZZ - PK	7.500,00	6.977,35
3	Rashodi poslovanja	7.500,00	6.977,35
32	Materijalni rashodi	7.500,00	6.977,35
324	Naknade troškova osobama izvan radnog odnosa	7.500,00	6.977,35
	Izvor 5.7.1 POMOĆI IZ GRADSKIH I OPĆINSKIH PRORAČUNA - PK	0,00	545.750,00
3	Rashodi poslovanja	0,00	2.000,00
32	Materijalni rashodi	0,00	2.000,00
322	Rashodi za materijal i energiju	0,00	2.000,00
4	Rashodi za nabavu nefinancijske imovine	0,00	543.750,00
42	Rashodi za nabavu proizvedene dugotrajne imovine	0,00	543.750,00
423	Prijevozna sredstva	0,00	543.750,00
	Izvor 6.1.1 TEKUĆE DONACIJE - PK	0,00	335,00
3	Rashodi poslovanja	0,00	335,00
32	Materijalni rashodi	0,00	335,00
322	Rashodi za materijal i energiju	0,00	335,00
	Izvor 7.1.1 PRIHODI OD PRODAJE NEFINANCIJSKE IMOVINE - PK	5.000,00	55.000,00
3	Rashodi poslovanja	5.000,00	15.000,00
32	Materijalni rashodi	5.000,00	15.000,00
323	Rashodi za usluge	5.000,00	15.000,00
4	Rashodi za nabavu nefinancijske imovine	0,00	40.000,00
42	Rashodi za nabavu proizvedene dugotrajne imovine	0,00	40.000,00
422	Postrojenja i oprema	0,00	40.000,00

u kunama

Broj konta	VRSTA RASHODA / IZDATAKA	Plan 2020.	Novi plan
	Izvor 7.1.2. PRIHODI OD NAKN. ŠTETE OD OSIG. - PK	50.000,00	50.000,00
3	Rashodi poslovanja	50.000,00	50.000,00
32	Materijalni rashodi	50.000,00	50.000,00
323	Rashodi za usluge	50.000,00	50.000,00
	Glava 00302 SOCIJALNA SKRB	12.817.000,00	12.306.591,00
	Program 1004 Program javnih potreba u socijalnoj skrbi	2.070.000,00	2.296.000,00
	Aktivnost A100003 Programi i projekti udruga	315.000,00	120.000,00
	Izvor 1.1. OPĆI PRIHODI I PRIMICI	315.000,00	120.000,00
3	Rashodi poslovanja	315.000,00	120.000,00
38	Ostali rashodi	315.000,00	120.000,00
381	Tekuće donacije	315.000,00	120.000,00
	Aktivnost A100004 Program obilježavanja Dana branitelja SMŽ	50.000,00	21.000,00
	Izvor 1.1. OPĆI PRIHODI I PRIMICI	50.000,00	21.000,00
3	Rashodi poslovanja	50.000,00	21.000,00
32	Materijalni rashodi	50.000,00	21.000,00
323	Rashodi za usluge	30.000,00	16.000,00
329	Ostali nespomenuti rashodi poslovanja	20.000,00	5.000,00
	Aktivnost A100005 Crveni križ SMŽ	100.000,00	100.000,00
	Izvor 1.1. OPĆI PRIHODI I PRIMICI	100.000,00	100.000,00
3	Rashodi poslovanja	100.000,00	100.000,00
38	Ostali rashodi	100.000,00	100.000,00
381	Tekuće donacije	100.000,00	100.000,00
	Aktivnost A100006 Pomoć socijalno ugroženim obiteljima	500.000,00	500.000,00
	Izvor 1.1. OPĆI PRIHODI I PRIMICI	500.000,00	500.000,00
3	Rashodi poslovanja	500.000,00	500.000,00
38	Ostali rashodi	500.000,00	500.000,00
381	Tekuće donacije	500.000,00	500.000,00
	Aktivnost A100007 Nacionalna strategija zaštite od nasilja u obitelji	170.000,00	170.000,00
	Izvor 1.1. OPĆI PRIHODI I PRIMICI	170.000,00	170.000,00
3	Rashodi poslovanja	170.000,00	170.000,00
38	Ostali rashodi	170.000,00	170.000,00
381	Tekuće donacije	170.000,00	170.000,00
	Aktivnost A100008 Nacion. strat. izjednačavanja moguć. za osobe s invaliditetom	75.000,00	75.000,00
	Izvor 1.1. OPĆI PRIHODI I PRIMICI	75.000,00	75.000,00
3	Rashodi poslovanja	75.000,00	75.000,00
38	Ostali rashodi	75.000,00	75.000,00
381	Tekuće donacije	75.000,00	75.000,00
	Aktivnost A100009 Program obilježavanja Dana antifašističke borbe	15.000,00	15.000,00
	Izvor 1.1. OPĆI PRIHODI I PRIMICI	15.000,00	15.000,00
3	Rashodi poslovanja	15.000,00	15.000,00
32	Materijalni rashodi	15.000,00	15.000,00
323	Rashodi za usluge	15.000,00	15.000,00

u kunama

Broj konta	VRSTA RASHODA / IZDATAKA	Plan 2020.	Novi plan
	Aktivnost A100010 Program obilj. Dana umirovlj. i osoba star. živ. dobi SMŽ	20.000,00	20.000,00
	Izvor 1.1. OPĆI PRIHODI I PRIMICI	20.000,00	20.000,00
3	Rashodi poslovanja	20.000,00	20.000,00
32	Materijalni rashodi	20.000,00	20.000,00
323	Rashodi za usluge	5.000,00	5.000,00
329	Ostali nespomenuti rashodi poslovanja	15.000,00	15.000,00
	Aktivnost A100015 Novčana potpora za novorođeno treće i svako iduće dijete u obitelji	600.000,00	850.000,00
	Izvor 1.1. OPĆI PRIHODI I PRIMICI	600.000,00	850.000,00
3	Rashodi poslovanja	600.000,00	850.000,00
38	Ostali rashodi	600.000,00	850.000,00
381	Tekuće donacije	600.000,00	850.000,00
	Aktivnost A100017 Projekt Bolje čitam, bolje pišem, a još bolje govorim	25.000,00	25.000,00
	Izvor 1.1. OPĆI PRIHODI I PRIMICI	25.000,00	25.000,00
3	Rashodi poslovanja	25.000,00	25.000,00
32	Materijalni rashodi	25.000,00	25.000,00
323	Rashodi za usluge	25.000,00	25.000,00
	Aktivnost A100022 Tekuće pomoći za manifestacije i pokroviteljstva	180.000,00	380.000,00
	Izvor 1.1. OPĆI PRIHODI I PRIMICI	180.000,00	380.000,00
3	Rashodi poslovanja	180.000,00	380.000,00
38	Ostali rashodi	180.000,00	380.000,00
381	Tekuće donacije	180.000,00	380.000,00
	Aktivnost A100023 Projekt Društveni centar Kostajnica	20.000,00	20.000,00
	Izvor 1.1. OPĆI PRIHODI I PRIMICI	20.000,00	20.000,00
3	Rashodi poslovanja	20.000,00	20.000,00
38	Ostali rashodi	20.000,00	20.000,00
381	Tekuće donacije	20.000,00	20.000,00
	Program 1007 Redovna djelatnost ustanova socijalne skrbi	0,00	10.591,00
	Aktivnost A100005 Projekt EU - živimo s Alzheimerom	0,00	10.591,00
	Izvor 5.0. POMOĆI - HZZ	0,00	10.591,00
3	Rashodi poslovanja	0,00	10.591,00
31	Rashodi za zaposlene	0,00	10.591,00
311	Plaće (Bruto)	0,00	10.591,00
	Program 1012 Unapređenje socijalne infrastrukture	10.747.000,00	10.000.000,00
	Aktivnost A100001 Projekt Dom za starije i nemoćne osobe u Kutini	10.000.000,00	10.000.000,00
	Izvor 5.2.12 POMOĆI - MINISTARSTVO REGIONALNOG RAZVOJA I FONDOVA EU	10.000.000,00	10.000.000,00
4	Rashodi za nabavu nefinancijske imovine	10.000.000,00	10.000.000,00
42	Rashodi za nabavu proizvedene dugotrajne imovine	1.902.437,00	1.902.437,00
422	Postrojenja i oprema	1.902.437,00	1.902.437,00
45	Rashodi za dodatna ulaganja na nefinancijskoj imovini	8.097.563,00	8.097.563,00
451	Dodatna ulaganja na građevinskim objektima	8.097.563,00	8.097.563,00

u kunama

Broj konta	VRSTA RASHODA / IZDATAKA	Plan 2020.	Novi plan
	Aktivnost A100002 Izgradnja lifta na zgradi Doma za psihički bolesne odrasle osobe Petrinja	747.000,00	0,00
	Izvor 1.1. OPĆI PRIHODI I PRIMICI	557.000,00	0,00
4	Rashodi za nabavu nefinancijske imovine	557.000,00	0,00
45	Rashodi za dodatna ulaganja na nefinancijskoj imovini	557.000,00	0,00
451	Dodatna ulaganja na građevinskim objektima	557.000,00	0,00
	Izvor 5.2.19 MINISTARSTVO HRVATSKIH BRANITELJA	190.000,00	0,00
4	Rashodi za nabavu nefinancijske imovine	190.000,00	0,00
45	Rashodi za dodatna ulaganja na nefinancijskoj imovini	190.000,00	0,00
451	Dodatna ulaganja na građevinskim objektima	190.000,00	0,00
	Glava 00304 CENTRI ZA SOCIJALNU SKRB	6.715.000,00	6.715.000,00
	Program 1005 Minimalni financijski standard - socijala	6.715.000,00	6.715.000,00
	Aktivnost A100001 Financiranje materijalnih rashoda centara za socijalnu skrb	4.016.500,00	4.113.100,00
	Izvor 1.4. OPĆI PRIHODI CENTRI ZA SOC. SKRB	4.016.500,00	4.113.100,00
3	Rashodi poslovanja	4.016.500,00	4.113.100,00
36	Pomoći dane u inozemstvo i unutar općeg proračuna	4.016.500,00	4.113.100,00
366	Pomoći proračunskim korisnicima drugih proračuna	4.016.500,00	4.113.100,00
	Aktivnost A100002 Minimalni financijski standard - pomoć za ogrjev	2.698.500,00	2.601.900,00
	Izvor 1.4. OPĆI PRIHODI CENTRI ZA SOC. SKRB	2.698.500,00	2.601.900,00
3	Rashodi poslovanja	2.698.500,00	2.601.900,00
36	Pomoći dane u inozemstvo i unutar općeg proračuna	2.698.500,00	2.601.900,00
363	Pomoći unutar općeg proračuna	2.698.500,00	2.601.900,00
	Glava 00305 USTANOVE SOCIJALNE SKRBI	38.064.427,00	40.032.385,00
	Podglava 19940 DOM ZA STARIJE I NEMOĆNE OSOBE PETRINJA	12.372.228,00	12.942.470,00
	Program 1004 Program javnih potreba u socijalnoj skrbi	248.270,00	248.270,00
	Aktivnost A100012 Izdatci za domove socijalne skrbi - zakonski standard	248.270,00	248.270,00
	Izvor 1.1. OPĆI PRIHODI I PRIMICI	248.270,00	248.270,00
3	Rashodi poslovanja	248.270,00	248.270,00
31	Rashodi za zaposlene	147.000,00	149.434,00
311	Plaće (Bruto)	126.000,00	130.434,00
313	Doprinosi na plaće	21.000,00	19.000,00
32	Materijalni rashodi	101.270,00	98.836,00
323	Rashodi za usluge	29.212,00	26.778,00
329	Ostali nespomenuti rashodi poslovanja	72.058,00	72.058,00
	Program 1005 Minimalni financijski standard - socijala	4.297.958,00	4.297.958,00
	Aktivnost A100004 Redovna djelatnost - minimalni financijski standard	3.997.958,00	4.147.958,00
	Izvor 1.5. OPĆI PRIHODI DOMOVI ZA STARIJE I NEMOĆNE	3.997.958,00	4.147.958,00
3	Rashodi poslovanja	3.997.958,00	4.147.958,00
31	Rashodi za zaposlene	3.847.958,00	4.147.958,00
311	Plaće (Bruto)	3.302.968,00	3.567.958,00
313	Doprinosi na plaće	544.990,00	580.000,00
32	Materijalni rashodi	150.000,00	0,00
323	Rashodi za usluge	150.000,00	0,00

u kunama

Broj konta	VRSTA RASHODA / IZDATAKA	Plan 2020.	Novi plan
	Kapitalni projekt K100003 Financiranje kapitalnih izdataka domova za starije i nemoćne	300.000,00	150.000,00
	Izvor 1.5. OPĆI PRIHODI DOMOVI ZA STARIJE I NEMOĆNE	300.000,00	150.000,00
4	Rashodi za nabavu nefinancijske imovine	300.000,00	150.000,00
45	Rashodi za dodatna ulaganja na nefinancijskoj imovini	300.000,00	150.000,00
451	Dodatna ulaganja na građevinskim objektima	300.000,00	150.000,00
	Program 1006 Program iznad zakonskog standarda DZSIN	1.331.000,00	1.330.000,00
	Aktivnost A100001 Pružanje usluga drugim ustanovama socijalne skrbi	1.331.000,00	1.330.000,00
	Izvor 3.1.1 VLASTITI PRIHODI - PK	1.331.000,00	1.330.000,00
3	Rashodi poslovanja	1.331.000,00	1.330.000,00
31	Rashodi za zaposlene	435.000,00	435.000,00
311	Plaće (Bruto)	360.515,00	360.000,00
312	Ostali rashodi za zaposlene	15.000,00	15.000,00
313	Doprinosi na plaće	59.485,00	60.000,00
32	Materijalni rashodi	896.000,00	895.000,00
321	Naknade troškova zaposlenima	9.000,00	8.000,00
322	Rashodi za materijal i energiju	810.000,00	810.000,00
323	Rashodi za usluge	77.000,00	77.000,00
	Program 1007 Redovna djelatnost ustanova socijalne skrbi	6.495.000,00	7.066.242,00
	Aktivnost A100001 Redovna djelatnost	6.475.000,00	7.047.673,00
	Izvor 3.1.1 VLASTITI PRIHODI - PK	25.000,00	14.000,00
3	Rashodi poslovanja	25.000,00	14.000,00
32	Materijalni rashodi	25.000,00	14.000,00
322	Rashodi za materijal i energiju	25.000,00	14.000,00
	Izvor 4.3.1 PRIHODI ZA POSEBNE NAMJENE - PK	6.450.000,00	6.901.673,00
3	Rashodi poslovanja	6.135.579,00	6.050.000,00
31	Rashodi za zaposlene	2.571.000,00	2.619.000,00
311	Plaće (Bruto)	1.992.270,00	1.953.000,00
312	Ostali rashodi za zaposlene	250.000,00	345.000,00
313	Doprinosi na plaće	328.730,00	321.000,00
32	Materijalni rashodi	3.534.579,00	3.408.000,00
321	Naknade troškova zaposlenima	200.000,00	167.000,00
322	Rashodi za materijal i energiju	2.503.000,00	2.410.000,00
323	Rashodi za usluge	764.579,00	748.000,00
329	Ostali nespomenuti rashodi poslovanja	67.000,00	83.000,00
34	Financijski rashodi	30.000,00	23.000,00
343	Ostali financijski rashodi	30.000,00	23.000,00
4	Rashodi za nabavu nefinancijske imovine	314.421,00	851.673,00
42	Rashodi za nabavu proizvedene dugotrajne imovine	30.000,00	451.673,00
422	Postrojenja i oprema	30.000,00	451.673,00
45	Rashodi za dodatna ulaganja na nefinancijskoj imovini	284.421,00	400.000,00
451	Dodatna ulaganja na građevinskim objektima	284.421,00	400.000,00
	Izvor 6.1.1 TEKUĆE DONACIJE - PK	0,00	130.000,00
3	Rashodi poslovanja	0,00	130.000,00
32	Materijalni rashodi	0,00	130.000,00
322	Rashodi za materijal i energiju	0,00	130.000,00

u kunama

Broj konta	VRSTA RASHODA / IZDATAKA	Plan 2020.	Novi plan
	Izvor 6.2.1 KAPITALNE DONACIJA - PK	0,00	2.000,00
4	Rashodi za nabavu nefinancijske imovine	0,00	2.000,00
42	Rashodi za nabavu proizvedene dugotrajne imovine	0,00	2.000,00
422	Postrojenja i oprema	0,00	2.000,00
	Kapitalni projekt K100005 Kapitalni rashodi	20.000,00	18.569,00
	Izvor 3.1.1 VLASTITI PRIHODI - PK	5.000,00	8.569,00
4	Rashodi za nabavu nefinancijske imovine	5.000,00	8.569,00
42	Rashodi za nabavu proizvedene dugotrajne imovine	5.000,00	8.569,00
422	Postrojenja i oprema	5.000,00	8.569,00
	Izvor 7.1.2. PRIHODI OD NAKN. ŠTETE OD OSIG. - PK	15.000,00	10.000,00
4	Rashodi za nabavu nefinancijske imovine	15.000,00	10.000,00
42	Rashodi za nabavu proizvedene dugotrajne imovine	15.000,00	10.000,00
422	Postrojenja i oprema	15.000,00	10.000,00
	Podglava 47965 DOM ZA PSIHIČKI BOLESNE ODRASLE OSOBE PETRINJA	6.016.600,00	6.033.299,00
	Program 1004 Program javnih potreba u socijalnoj skrbi	1.238.600,00	1.238.600,00
	Aktivnost A100012 Izdatci za domove socijalne skrbi		
	- zakonski standard	1.238.600,00	1.238.600,00
	Izvor 1.1. OPĆI PRIHODI I PRIMICI	1.238.600,00	1.238.600,00
3	Rashodi poslovanja	1.208.600,00	1.208.600,00
32	Materijalni rashodi	1.208.600,00	1.208.600,00
323	Rashodi za usluge	1.136.543,00	1.136.543,00
329	Ostali nespomenuti rashodi poslovanja	72.057,00	72.057,00
4	Rashodi za nabavu nefinancijske imovine	30.000,00	30.000,00
42	Rashodi za nabavu proizvedene dugotrajne imovine	30.000,00	30.000,00
422	Postrojenja i oprema	30.000,00	30.000,00
	Program 1007 Redovna djelatnost ustanova socijalne skrbi	4.778.000,00	4.794.699,00
	Aktivnost A100001 Redovna djelatnost	4.683.000,00	4.794.699,00
	Izvor 3.1.1 VLASTITI PRIHODI - PK	3.000,00	4.500,00
3	Rashodi poslovanja	3.000,00	4.500,00
32	Materijalni rashodi	3.000,00	4.000,00
323	Rashodi za usluge	3.000,00	4.000,00
34	Financijski rashodi	0,00	500,00
343	Ostali financijski rashodi	0,00	500,00
	Izvor 4.3.1 PRIHODI ZA POSEBNE NAMJENE - PK	4.680.000,00	4.790.199,00
3	Rashodi poslovanja	4.675.000,00	4.780.199,00
31	Rashodi za zaposlene	3.738.000,00	3.621.400,00
311	Plaće (Bruto)	3.100.000,00	3.000.000,00
312	Ostali rashodi za zaposlene	126.000,00	126.400,00
313	Doprinosi na plaće	512.000,00	495.000,00
32	Materijalni rashodi	931.000,00	1.110.499,00
321	Naknade troškova zaposlenima	175.000,00	152.000,00
322	Rashodi za materijal i energiju	384.000,00	505.999,00
323	Rashodi za usluge	334.000,00	422.500,00
329	Ostali nespomenuti rashodi poslovanja	38.000,00	30.000,00
34	Financijski rashodi	6.000,00	48.300,00
343	Ostali financijski rashodi	6.000,00	48.300,00
4	Rashodi za nabavu nefinancijske imovine	5.000,00	10.000,00
42	Rashodi za nabavu proizvedene dugotrajne imovine	5.000,00	10.000,00
422	Postrojenja i oprema	5.000,00	10.000,00

u kunama

Broj konta	VRSTA RASHODA / IZDATAKA	Plan 2020.	Novi plan
	Aktivnost A100002 Adaptacija tavana u Dnevni boravak	20.000,00	0,00
	Izvor 4.3.1 PRIHODI ZA POSEBNE NAMJENE - PK	20.000,00	0,00
4	Rashodi za nabavu nefinancijske imovine	20.000,00	0,00
45	Rashodi za dodatna ulaganja na nefinancijskoj imovini	20.000,00	0,00
451	Dodatna ulaganja na građevinskim objektima	20.000,00	0,00
	Aktivnost A100004 Javni radovi	75.000,00	0,00
	Izvor 5.2.1 POMOĆI - HZZ - PK	75.000,00	0,00
3	Rashodi poslovanja	75.000,00	0,00
31	Rashodi za zaposlene	72.000,00	0,00
311	Plaće (Bruto)	62.000,00	0,00
313	Doprinosi na plaće	10.000,00	0,00
32	Materijalni rashodi	3.000,00	0,00
321	Naknade troškova zaposlenima	3.000,00	0,00
	Podglava 49866 DOM ZA STARIJE OSOBE GLINA	4.997.677,00	4.894.677,00
	Program 1004 Program javnih potreba u socijalnoj skrbi	1.792.752,00	1.792.752,00
	Aktivnost A100012 Izdatci za domove socijalne skrbi	1.792.752,00	1.792.752,00
	- zakonski standard	1.792.752,00	1.792.752,00
	Izvor 1.1. OPĆI PRIHODI I PRIMICI	1.792.752,00	1.792.752,00
3	Rashodi poslovanja	1.792.752,00	1.792.752,00
31	Rashodi za zaposlene	1.713.000,00	1.713.000,00
311	Plaće (Bruto)	1.503.000,00	1.503.000,00
313	Doprinosi na plaće	210.000,00	210.000,00
32	Materijalni rashodi	79.752,00	79.752,00
321	Naknade troškova zaposlenima	9.540,00	9.540,00
329	Ostali nespomenuti rashodi poslovanja	70.212,00	70.212,00
	Program 1006 Program iznad zakonskog standarda DZSIN	108.005,00	108.005,00
	Aktivnost A100001 Pružanje usluga drugim ustanovama	108.005,00	108.005,00
	socijalne skrbi	108.005,00	108.005,00
	Izvor 3.1.1 VLASTITI PRIHODI - PK	108.005,00	108.005,00
3	Rashodi poslovanja	60.505,00	104.505,00
32	Materijalni rashodi	60.505,00	104.505,00
322	Rashodi za materijal i energiju	60.505,00	104.505,00
4	Rashodi za nabavu nefinancijske imovine	47.500,00	3.500,00
42	Rashodi za nabavu proizvedene dugotrajne imovine	47.500,00	3.500,00
422	Postrojenja i oprema	10.000,00	3.500,00
426	Nematerijalna proizvedena imovina	37.500,00	0,00
	Program 1007 Redovna djelatnost ustanova socijalne skrbi	3.096.920,00	2.993.920,00
	Aktivnost A100001 Redovna djelatnost	3.096.920,00	2.993.920,00
	Izvor 4.3.1 PRIHODI ZA POSEBNE NAMJENE - PK	3.096.920,00	2.902.920,00
3	Rashodi poslovanja	3.084.920,00	2.875.420,00
31	Rashodi za zaposlene	1.585.000,00	1.523.000,00
311	Plaće (Bruto)	1.300.000,00	1.224.000,00
312	Ostali rashodi za zaposlene	95.000,00	125.000,00
313	Doprinosi na plaće	190.000,00	174.000,00
32	Materijalni rashodi	1.491.920,00	1.345.920,00
321	Naknade troškova zaposlenima	138.000,00	108.000,00
322	Rashodi za materijal i energiju	1.007.670,00	920.500,00
323	Rashodi za usluge	309.250,00	289.205,00
329	Ostali nespomenuti rashodi poslovanja	37.000,00	28.215,00

u kunama

Broj konta	VRSTA RASHODA / IZDATAKA	Plan 2020.	Novi plan
34	Financijski rashodi	8.000,00	6.500,00
343	Ostali financijski rashodi	8.000,00	6.500,00
4	Rashodi za nabavu nefinancijske imovine	12.000,00	27.500,00
42	Rashodi za nabavu proizvedene dugotrajne imovine	12.000,00	27.500,00
422	Postrojenja i oprema	12.000,00	27.500,00
	Izvor 5.2.2 POMOĆI - PK	0,00	34.000,00
3	Rashodi poslovanja	0,00	34.000,00
32	Materijalni rashodi	0,00	34.000,00
322	Rashodi za materijal i energiju	0,00	34.000,00
	Izvor 6.1.1 TEKUĆE DONACIJE - PK	0,00	25.000,00
3	Rashodi poslovanja	0,00	25.000,00
32	Materijalni rashodi	0,00	25.000,00
322	Rashodi za materijal i energiju	0,00	21.000,00
323	Rashodi za usluge	0,00	4.000,00
	Izvor 6.2.1 KAPITALNE DONACIJA - PK	0,00	32.000,00
4	Rashodi za nabavu nefinancijske imovine	0,00	32.000,00
42	Rashodi za nabavu proizvedene dugotrajne imovine	0,00	32.000,00
422	Postrojenja i oprema	0,00	32.000,00
	Podglava 7815 DOM ZA STARIJE I NEMOĆNE OSOBE SISAK	14.677.922,00	16.161.939,00
	Program 1004 Program javnih potreba u socijalnoj skrbi	896.216,00	929.331,00
	Aktivnost A100012 Izdatci za domove socijalne skrbi		
	- zakonski standard	730.883,00	738.998,00
	Izvor 1.1. OPĆI PRIHODI I PRIMICI	730.883,00	738.998,00
3	Rashodi poslovanja	199.909,00	208.024,00
32	Materijalni rashodi	89.909,00	98.024,00
323	Rashodi za usluge	17.852,00	25.967,00
329	Ostali nespomenuti rashodi poslovanja	72.057,00	72.057,00
34	Financijski rashodi	110.000,00	110.000,00
342	Kamate za primljene kredite i zajmove	110.000,00	110.000,00
5	Izdatci za financijsku imovinu i otplate zajmova	530.974,00	530.974,00
54	Izdatci za otplatu glavnice primljenih kredita i zajmova	530.974,00	530.974,00
544	Otplata glavnice primljenih kredita i zajmova od kreditnih i ostalih financijskih institucija izvan	530.974,00	530.974,00
	Aktivnost A100014 Dnevni boravak 3+2	165.333,00	190.333,00
	Izvor 1.1. OPĆI PRIHODI I PRIMICI	75.000,00	100.000,00
3	Rashodi poslovanja	75.000,00	100.000,00
38	Ostali rashodi	75.000,00	100.000,00
381	Tekuće donacije	75.000,00	100.000,00
	Izvor 5.7.1 POMOĆI IZ GRADSKIH I OPĆINSKIH PRORAČUNA - PK	90.333,00	90.333,00
3	Rashodi poslovanja	90.333,00	90.333,00
31	Rashodi za zaposlene	7.835,00	7.835,00
311	Plaće (Bruto)	7.835,00	7.835,00
32	Materijalni rashodi	82.498,00	82.498,00
322	Rashodi za materijal i energiju	3.888,00	3.888,00
323	Rashodi za usluge	78.610,00	78.610,00

u kunama

Broj konta	VRSTA RASHODA / IZDATAKA	Plan 2020.	Novi plan
	Program 1005 Minimalni financijski standard - socijala	4.837.706,00	4.837.706,00
	Aktivnost A100004 Redovna djelatnost - minimalni financijski standard	4.254.106,00	4.254.106,00
	Izvor 1.5. OPĆI PRIHODI DOMOVI ZA STARIJE I NEMOĆNE	4.254.106,00	4.254.106,00
3	Rashodi poslovanja	4.254.106,00	4.254.106,00
31	Rashodi za zaposlene	4.104.106,00	4.204.106,00
311	Plaće (Bruto)	3.522.838,00	3.608.309,00
313	Doprinosi na plaće	581.268,00	595.797,00
32	Materijalni rashodi	150.000,00	50.000,00
323	Rashodi za usluge	150.000,00	50.000,00
	Kapitalni projekt K100003 Financiranje kapitalnih izdataka domova za starije i nemoćne	583.600,00	583.600,00
	Izvor 1.5. OPĆI PRIHODI DOMOVI ZA STARIJE I NEMOĆNE	583.600,00	583.600,00
4	Rashodi za nabavu nefinancijske imovine	583.600,00	583.600,00
42	Rashodi za nabavu proizvedene dugotrajne imovine	249.600,00	318.738,00
422	Postrojenja i oprema	243.350,00	312.488,00
426	Nematerijalna proizvedena imovina	6.250,00	6.250,00
45	Rashodi za dodatna ulaganja na nefinancijskoj imovini	334.000,00	264.862,00
451	Dodatna ulaganja na građevinskim objektima	334.000,00	264.862,00
	Program 1007 Redovna djelatnost ustanova socijalne skrbi	8.944.000,00	10.394.902,00
	Aktivnost A100001 Redovna djelatnost	8.944.000,00	8.944.000,00
	Izvor 3.1.1 VLASTITI PRIHODI - PK	210.000,00	210.000,00
3	Rashodi poslovanja	210.000,00	210.000,00
31	Rashodi za zaposlene	210.000,00	210.000,00
311	Plaće (Bruto)	132.224,00	132.224,00
312	Ostali rashodi za zaposlene	55.959,00	55.959,00
313	Doprinosi na plaće	21.817,00	21.817,00
	Izvor 4.3.1 PRIHODI ZA POSEBNE NAMJENE - PK	8.734.000,00	8.734.000,00
3	Rashodi poslovanja	8.734.000,00	8.734.000,00
31	Rashodi za zaposlene	4.291.000,00	4.291.000,00
311	Plaće (Bruto)	3.382.833,00	3.382.833,00
312	Ostali rashodi za zaposlene	350.000,00	350.000,00
313	Doprinosi na plaće	558.167,00	558.167,00
32	Materijalni rashodi	4.383.000,00	4.376.000,00
321	Naknade troškova zaposlenima	275.008,00	304.508,00
322	Rashodi za materijal i energiju	3.140.471,00	3.155.471,00
323	Rashodi za usluge	899.521,00	836.021,00
329	Ostali nespomenuti rashodi poslovanja	68.000,00	80.000,00
34	Financijski rashodi	35.000,00	52.000,00
343	Ostali financijski rashodi	35.000,00	52.000,00
37	Naknade građanima i kućanstvima na temelju osiguranja i druge naknade	25.000,00	15.000,00
372	Ostale naknade građanima i kućanstvima iz proračuna	25.000,00	15.000,00
	Aktivnost A100005 Projekt EU - živimo s Alzheimerom	0,00	776.532,00
	Izvor 5.2.3 POMOĆI EU - PK	0,00	776.532,00
3	Rashodi poslovanja	0,00	476.782,00
31	Rashodi za zaposlene	0,00	99.867,00
311	Plaće (Bruto)	0,00	85.777,00
313	Doprinosi na plaće	0,00	14.090,00

u kunama

Broj konta	VRSTA RASHODA / IZDATAKA	Plan 2020.	Novi plan
32	Materijalni rashodi	0,00	376.915,00
321	Naknade troškova zaposlenima	0,00	83.915,00
322	Rashodi za materijal i energiju	0,00	10.000,00
323	Rashodi za usluge	0,00	283.000,00
4	Rashodi za nabavu nefinancijske imovine	0,00	299.750,00
42	Rashodi za nabavu proizvedene dugotrajne imovine	0,00	199.750,00
422	Postrojenja i oprema	0,00	199.750,00
45	Rashodi za dodatna ulaganja na nefinancijskoj imovini	0,00	100.000,00
451	Dodatna ulaganja na građevinskim objektima	0,00	100.000,00
	Aktivnost A100006 Projekt EU - Dnevni centar za starije osobe u Novskoj	0,00	674.370,00
	Izvor 5.2.3 POMOĆI EU - PK	0,00	674.370,00
3	Rashodi poslovanja	0,00	674.370,00
31	Rashodi za zaposlene	0,00	184.370,00
311	Plaće (Bruto)	0,00	158.257,00
313	Doprinosi na plaće	0,00	26.113,00
32	Materijalni rashodi	0,00	490.000,00
323	Rashodi za usluge	0,00	490.000,00
	Razdjel 010 UPRAVNI ODJEL ZA PRORAČUN, FINACIJE I JAVNU NABAVU	30.570.431,00	55.862.000,00
	Glava 01001 UPRAVNI ODJEL ZA PRORAČUN, FINACIJE I JAVNU NABAVU	30.570.431,00	55.862.000,00
	Program 0100 Javna uprava i administracija	155.000,00	0,00
	Aktivnost A100001 Izvršna uprava i administracija Odjela	155.000,00	0,00
	Izvor 1.1. OPĆI PRIHODI I PRIMICI	155.000,00	0,00
3	Rashodi poslovanja	155.000,00	0,00
34	Financijski rashodi	155.000,00	0,00
342	Kamate za primljene kredite i zajmove	155.000,00	0,00
	Program 1000 Javna uprava i administracija	29.715.431,00	55.062.000,00
	Aktivnost A100001 Izvršna uprava i administracija Odjela	29.165.431,00	29.477.000,00
	Izvor 1.1. OPĆI PRIHODI I PRIMICI	29.165.431,00	29.477.000,00
3	Rashodi poslovanja	28.965.431,00	29.277.000,00
31	Rashodi za zaposlene	26.275.431,00	25.950.000,00
311	Plaće (Bruto)	21.785.431,00	21.200.000,00
312	Ostali rashodi za zaposlene	1.000.000,00	1.350.000,00
313	Doprinosi na plaće	3.490.000,00	3.400.000,00
32	Materijalni rashodi	2.530.000,00	2.455.000,00
321	Naknade troškova zaposlenima	1.020.000,00	940.000,00
323	Rashodi za usluge	1.410.000,00	1.415.000,00
329	Ostali nespomenuti rashodi poslovanja	100.000,00	100.000,00
34	Financijski rashodi	160.000,00	872.000,00
342	Kamate za primljene kredite i zajmove	0,00	155.000,00
343	Ostali financijski rashodi	160.000,00	717.000,00
5	Izdaci za financijsku imovinu i otplate zajmova	200.000,00	200.000,00
51	Izdaci za dane zajmove i depozite	200.000,00	200.000,00
514	Izdaci za dane zajmove trgovačkim društvima u javnom sektoru	200.000,00	200.000,00

u kunama

Broj konta	VRSTA RASHODA / IZDATAKA	Plan 2020.	Novi plan
	Aktivnost A100003 Otplata kredita banaka i trg. društava	0,00	25.000.000,00
	Izvor 8.1. NAMJENSKI PRIMICI OD ZADUŽIVANJA	0,00	25.000.000,00
5	Izdaci za financijsku imovinu i otplate zajmova	0,00	25.000.000,00
54	Izdaci za otplatu glavnice primljenih kredita i zajmova	0,00	25.000.000,00
544	Otplata glavnice primljenih kredita i zajmova od kreditnih i ostalih financijskih institucija izvan	0,00	25.000.000,00
	Kapitalni projekt K100003 Ulaganje u građevinske objekte	550.000,00	585.000,00
	Izvor 1.1. OPĆI PRIHODI I PRIMICI	400.000,00	535.000,00
4	Rashodi za nabavu nefinancijske imovine	400.000,00	535.000,00
45	Rashodi za dodatna ulaganja na nefinancijskoj imovini	400.000,00	535.000,00
451	Dodatna ulaganja na građevinskim objektima	400.000,00	535.000,00
	Izvor 4.8. PRIHODI OD PRODAJE DIONICA I UDJELA	50.000,00	50.000,00
4	Rashodi za nabavu nefinancijske imovine	50.000,00	50.000,00
45	Rashodi za dodatna ulaganja na nefinancijskoj imovini	50.000,00	50.000,00
451	Dodatna ulaganja na građevinskim objektima	50.000,00	50.000,00
	Izvor 5.2.19 MINISTARSTVO HRVATSKIH BRANITELJA	100.000,00	0,00
4	Rashodi za nabavu nefinancijske imovine	100.000,00	0,00
45	Rashodi za dodatna ulaganja na nefinancijskoj imovini	100.000,00	0,00
451	Dodatna ulaganja na građevinskim objektima	100.000,00	0,00
	Program 1001 Pomoći općinama i gradovima	700.000,00	800.000,00
	Kapitalni projekt K100001 Pomoći općinama i gradovima	700.000,00	800.000,00
	Izvor 1.1. OPĆI PRIHODI I PRIMICI	700.000,00	800.000,00
3	Rashodi poslovanja	700.000,00	800.000,00
36	Pomoći dane u inozemstvo i unutar općeg proračuna	700.000,00	800.000,00
363	Pomoći unutar općeg proračuna	700.000,00	800.000,00
	Razdjel 016 UPRAVNI ODJEL ZA PROSTORNO UREĐENJE, GRADITELJSTVO I ZAŠTITU OKOLIŠA	11.435.611,35	8.301.672,75
	Glava 01601 PROSTORNO UREĐENJE, GRADITELJSTVO I ZAŠTITA OKOLIŠA I PRIRODE	5.751.540,00	2.612.151,40
	Program 1001 Dokumenti prostornog uređenja	200.000,00	200.000,00
	Aktivnost A100001 Prostorno uređenje i gradnja	100.000,00	200.000,00
	Izvor 1.1. OPĆI PRIHODI I PRIMICI	100.000,00	200.000,00
3	Rashodi poslovanja	100.000,00	200.000,00
32	Materijalni rashodi	100.000,00	200.000,00
329	Ostali nespomenuti rashodi poslovanja	100.000,00	200.000,00
	Aktivnost A100002 Izrada Plana približnih vrijednosti nekretnina	100.000,00	0,00
	Izvor 1.1. OPĆI PRIHODI I PRIMICI	100.000,00	0,00
3	Rashodi poslovanja	100.000,00	0,00
32	Materijalni rashodi	100.000,00	0,00
329	Ostali nespomenuti rashodi poslovanja	100.000,00	0,00
	Program 1002 Zaštita okoliša i prirode	1.340.540,00	572.300,00
	Aktivnost A100001 Izrada dokumenata zaštite okoliša i prirode	75.000,00	0,00
	Izvor 1.1. OPĆI PRIHODI I PRIMICI	75.000,00	0,00
3	Rashodi poslovanja	75.000,00	0,00
32	Materijalni rashodi	75.000,00	0,00
329	Ostali nespomenuti rashodi poslovanja	75.000,00	0,00

u kunama

Broj konta	VRSTA RASHODA / IZDATAKA	Plan 2020.	Novi plan
	Aktivnost A100002 Praćenje stanja okoliša i prirode	1.265.540,00	572.300,00
	Izvor 1.1. OPĆI PRIHODI I PRIMICI	1.265.540,00	572.300,00
3	Rashodi poslovanja	1.265.540,00	572.300,00
32	Materijalni rashodi	20.000,00	0,00
329	Ostali nespomenuti rashodi poslovanja	20.000,00	0,00
35	Subvencije	1.245.540,00	572.300,00
352	Subvencije trgovačkim društvima, zadrugama, poljoprivrednicima i obrtnicima izvan javnog sektora	1.245.540,00	572.300,00
	Program 1003 Zaštita stanovništva	4.211.000,00	1.839.851,40
	Aktivnost A100001 Zaštita od požara	1.170.000,00	1.100.000,00
	Izvor 1.1. OPĆI PRIHODI I PRIMICI	1.170.000,00	1.100.000,00
3	Rashodi poslovanja	1.160.000,00	1.100.000,00
38	Ostali rashodi	1.160.000,00	1.100.000,00
381	Tekuće donacije	1.160.000,00	1.100.000,00
4	Rashodi za nabavu nefinancijske imovine	10.000,00	0,00
42	Rashodi za nabavu proizvedene dugotrajne imovine	10.000,00	0,00
422	Postrojenja i oprema	10.000,00	0,00
	Aktivnost A100002 Razvoj civilne zaštite	175.000,00	213.000,00
	Izvor 1.1. OPĆI PRIHODI I PRIMICI	175.000,00	213.000,00
3	Rashodi poslovanja	175.000,00	213.000,00
32	Materijalni rashodi	175.000,00	213.000,00
323	Rashodi za usluge	175.000,00	213.000,00
	Aktivnost A100003 Zaštita od mina i eksplozivnih sredstava	2.811.000,00	486.851,40
	Izvor 1.1. OPĆI PRIHODI I PRIMICI	11.000,00	0,00
3	Rashodi poslovanja	11.000,00	0,00
32	Materijalni rashodi	1.000,00	0,00
323	Rashodi za usluge	1.000,00	0,00
36	Pomoći dane u inozemstvo i unutar općeg proračuna	10.000,00	0,00
366	Pomoći proračunskim korisnicima drugih proračuna	10.000,00	0,00
	Izvor 5.2.14 POMOĆI - AGENCIJA ZA PLAĆANJA U POLJOPRIVREDI, RAZMINIRANJE	2.800.000,00	486.851,40
3	Rashodi poslovanja	2.800.000,00	486.851,40
32	Materijalni rashodi	2.800.000,00	486.851,40
323	Rashodi za usluge	2.800.000,00	486.851,40
	Aktivnost A100004 Oprema za civilnu zaštitu	40.000,00	25.000,00
	Izvor 1.1. OPĆI PRIHODI I PRIMICI	40.000,00	25.000,00
3	Rashodi poslovanja	0,00	15.000,00
32	Materijalni rashodi	0,00	15.000,00
322	Rashodi za materijal i energiju	0,00	15.000,00
4	Rashodi za nabavu nefinancijske imovine	40.000,00	10.000,00
42	Rashodi za nabavu proizvedene dugotrajne imovine	40.000,00	10.000,00
422	Postrojenja i oprema	40.000,00	10.000,00

u kunama

Broj konta	VRSTA RASHODA / IZDATAKA	Plan 2020.	Novi plan
	Aktivnost A100005 Zaštita na radu	15.000,00	15.000,00
	Izvor 1.1. OPĆI PRIHODI I PRIMICI	15.000,00	15.000,00
3	Rashodi poslovanja	15.000,00	5.000,00
32	Materijalni rashodi	15.000,00	5.000,00
329	Ostali nespomenuti rashodi poslovanja	15.000,00	5.000,00
4	Rashodi za nabavu nefinancijske imovine	0,00	10.000,00
42	Rashodi za nabavu proizvedene dugotrajne imovine	0,00	10.000,00
422	Postrojenja i oprema	0,00	10.000,00
	Glava 01602 ZAVOD ZA PROSTORNO UREĐENJE	2.508.671,35	2.519.121,35
	Podglava 44119 JU ZAVOD ZA PROSTORNO UREĐENJE SMŽ	2.508.671,35	2.519.121,35
	Program 1004 Javna uprava i administracija Zavoda	2.508.671,35	2.519.121,35
	Aktivnost A100001 Izvršna uprava i administracija Zavoda	2.403.171,35	2.464.371,35
	Izvor 1.1. OPĆI PRIHODI I PRIMICI	2.127.645,35	2.148.845,35
3	Rashodi poslovanja	2.122.645,35	2.148.845,35
31	Rashodi za zaposlene	1.718.545,35	1.763.949,10
311	Plaće (Bruto)	1.439.217,95	1.439.217,95
312	Ostali rashodi za zaposlene	42.000,00	87.403,75
313	Doprinosi na plaće	237.327,40	237.327,40
32	Materijalni rashodi	401.300,00	382.096,25
321	Naknade troškova zaposlenima	79.000,00	80.750,64
322	Rashodi za materijal i energiju	69.000,00	59.811,18
323	Rashodi za usluge	148.500,00	137.890,65
329	Ostali nespomenuti rashodi poslovanja	104.800,00	103.643,78
34	Financijski rashodi	2.800,00	2.800,00
343	Ostali financijski rashodi	2.800,00	2.800,00
4	Rashodi za nabavu nefinancijske imovine	5.000,00	0,00
42	Rashodi za nabavu proizvedene dugotrajne imovine	5.000,00	0,00
422	Postrojenja i oprema	5.000,00	0,00
	Izvor 3.1.1 VLASTITI PRIHODI - PK	275.526,00	315.526,00
3	Rashodi poslovanja	198.650,00	227.938,35
31	Rashodi za zaposlene	60.000,00	83.000,00
311	Plaće (Bruto)	0,00	20.000,00
312	Ostali rashodi za zaposlene	60.000,00	60.000,00
313	Doprinosi na plaće	0,00	3.000,00
32	Materijalni rashodi	138.500,00	144.788,35
321	Naknade troškova zaposlenima	70.000,00	50.000,00
322	Rashodi za materijal i energiju	27.500,00	38.500,00
323	Rashodi za usluge	35.000,00	40.872,50
329	Ostali nespomenuti rashodi poslovanja	6.000,00	15.415,85
34	Financijski rashodi	150,00	150,00
343	Ostali financijski rashodi	150,00	150,00
4	Rashodi za nabavu nefinancijske imovine	76.876,00	87.587,65
42	Rashodi za nabavu proizvedene dugotrajne imovine	76.876,00	87.587,65
422	Postrojenja i oprema	76.876,00	87.587,65
	Aktivnost A100002 Izrada i razvoj geoportala	55.500,00	54.750,00
	Izvor 1.1. OPĆI PRIHODI I PRIMICI	25.500,00	24.750,00
4	Rashodi za nabavu nefinancijske imovine	25.500,00	24.750,00
41	Rashodi za nabavu neproizvedene dugotrajne imovine	25.500,00	24.750,00
412	Nematerijalna imovina	25.500,00	24.750,00

u kunama

Broj konta	VRSTA RASHODA / IZDATAKA	Plan 2020.	Novi plan
	Izvor 3.1.1 VLASTITI PRIHODI - PK	30.000,00	30.000,00
3	Rashodi poslovanja	30.000,00	30.000,00
32	Materijalni rashodi	30.000,00	30.000,00
321	Naknade troškova zaposlenima	5.000,00	5.000,00
323	Rashodi za usluge	25.000,00	25.000,00
	Aktivnost A100006 Projekt brownfield	50.000,00	0,00
	Izvor 1.1. OPĆI PRIHODI I PRIMICI	20.000,00	0,00
3	Rashodi poslovanja	20.000,00	0,00
32	Materijalni rashodi	20.000,00	0,00
323	Rashodi za usluge	20.000,00	0,00
	Izvor 5.2.2 POMOĆI - PK	30.000,00	0,00
3	Rashodi poslovanja	30.000,00	0,00
32	Materijalni rashodi	30.000,00	0,00
321	Naknade troškova zaposlenima	10.000,00	0,00
323	Rashodi za usluge	20.000,00	0,00
	Glava 01603 JU ZA UPRAVLJANJE ZAŠTIĆENIM PRIRODNIM VRIJEDNOSTIMA	3.175.400,00	3.170.400,00
	Podglava 42320 JAVNA USTANOVA ZA UPRAVLJANJE ZAŠTIĆENIM PRIRODNIM VRIJEDNOSTIMA SMŽ	3.175.400,00	3.170.400,00
	Program 1005 Zaštite, održavanja, očuvanja, promicanja i korištenja zaštićenih prirodnih vrijednosti SMŽ	3.175.400,00	3.170.400,00
	Aktivnost A100001 Rashodi za Javnu ustanovu za upravljanje zašt. prir. vrijednostima SMŽ	1.278.000,00	1.237.000,00
	Izvor 1.1. OPĆI PRIHODI I PRIMICI	1.278.000,00	1.237.000,00
3	Rashodi poslovanja	1.278.000,00	1.237.000,00
31	Rashodi za zaposlene	894.000,00	872.000,00
311	Plaće (Bruto)	712.000,00	712.000,00
312	Ostali rashodi za zaposlene	70.000,00	60.000,00
313	Doprinosi na plaće	112.000,00	100.000,00
32	Materijalni rashodi	380.000,00	361.000,00
321	Naknade troškova zaposlenima	76.000,00	70.000,00
322	Rashodi za materijal i energiju	57.000,00	57.000,00
323	Rashodi za usluge	143.000,00	133.000,00
329	Ostali nespomenuti rashodi poslovanja	104.000,00	101.000,00
34	Financijski rashodi	4.000,00	4.000,00
343	Ostali financijski rashodi	4.000,00	4.000,00
	Aktivnost A100002 Zaštita i promocija prirodnih vrijednosti	325.000,00	361.000,00
	Izvor 1.1. OPĆI PRIHODI I PRIMICI	160.000,00	196.000,00
3	Rashodi poslovanja	160.000,00	196.000,00
32	Materijalni rashodi	100.000,00	136.000,00
323	Rashodi za usluge	100.000,00	136.000,00
37	Naknade građanima i kućanstvima na temelju osiguranja i druge naknade	60.000,00	60.000,00
372	Ostale naknade građanima i kućanstvima iz proračuna	60.000,00	60.000,00
	Izvor 5.2.2 POMOĆI - PK	60.000,00	60.000,00
3	Rashodi poslovanja	60.000,00	60.000,00
37	Naknade građanima i kućanstvima na temelju osiguranja i druge naknade	60.000,00	60.000,00
372	Ostale naknade građanima i kućanstvima iz proračuna	60.000,00	60.000,00

u kunama

Broj konta	VRSTA RASHODA / IZDATAKA	Plan 2020.	Novi plan
	Izvor 5.2.3 POMOĆI EU - PK	100.000,00	100.000,00
3	Rashodi poslovanja	100.000,00	100.000,00
32	Materijalni rashodi	100.000,00	100.000,00
323	Rashodi za usluge	100.000,00	100.000,00
	Izvor 6.1.1 TEKUĆE DONACIJE - PK	5.000,00	5.000,00
3	Rashodi poslovanja	5.000,00	5.000,00
32	Materijalni rashodi	5.000,00	5.000,00
321	Naknade troškova zaposlenima	5.000,00	5.000,00
	Aktivnost A100004 Projekt Ekološka vrata Zrinska Gora	46.600,00	46.600,00
	Izvor 5.7.1 POMOĆI IZ GRADSKIH I OPĆINSKIH PRORAČUNA - PK	46.600,00	46.600,00
3	Rashodi poslovanja	46.600,00	46.600,00
31	Rashodi za zaposlene	46.600,00	46.600,00
311	Plaće (Bruto)	40.000,00	40.000,00
313	Doprinosi na plaće	6.600,00	6.600,00
	Kapitalni projekt K100001 Projekt Održivi regionalni razvoj uključivanjem prirodne baštine kroz osnivanje NATURA SMŽ	1.525.800,00	1.525.800,00
	Izvor 1.1. OPĆI PRIHODI I PRIMICI	239.700,00	239.700,00
3	Rashodi poslovanja	89.700,00	89.700,00
32	Materijalni rashodi	89.700,00	89.700,00
321	Naknade troškova zaposlenima	30.000,00	30.000,00
322	Rashodi za materijal i energiju	500,00	500,00
323	Rashodi za usluge	59.200,00	59.200,00
4	Rashodi za nabavu nefinancijske imovine	150.000,00	150.000,00
42	Rashodi za nabavu proizvedene dugotrajne imovine	150.000,00	150.000,00
421	Građevinski objekti	128.000,00	128.000,00
422	Postrojenja i oprema	22.000,00	22.000,00
	Izvor 5.2.20 MINISTARSTVO REG. RAZVOJA I FONDOVA EU - FOND ZA SUFIN. PROJEKAT	1.286.100,00	1.286.100,00
3	Rashodi poslovanja	453.600,00	453.600,00
31	Rashodi za zaposlene	116.600,00	116.600,00
311	Plaće (Bruto)	110.000,00	110.000,00
313	Doprinosi na plaće	6.600,00	6.600,00
32	Materijalni rashodi	337.000,00	337.000,00
322	Rashodi za materijal i energiju	2.000,00	2.000,00
323	Rashodi za usluge	335.000,00	335.000,00
4	Rashodi za nabavu nefinancijske imovine	832.500,00	832.500,00
42	Rashodi za nabavu proizvedene dugotrajne imovine	832.500,00	832.500,00
421	Građevinski objekti	720.000,00	720.000,00
422	Postrojenja i oprema	112.500,00	112.500,00
	Razdjel 017 STRUČNA SLUŽBA ZA POSLOVE SKUPŠTINE I OPĆE POSLOVE	3.134.500,00	3.080.500,00
	Glava 01701 STRUČNA SLUŽBA ZA POSLOVE SKUPŠTINE I OPĆE POSLOVE	3.134.500,00	3.080.500,00
	Program 1000 Javna uprava i administracija Odjela	3.134.500,00	3.080.500,00
	Aktivnost A100001 Izvršna uprava i administracija Odjela	390.000,00	440.000,00
	Izvor 1.1. OPĆI PRIHODI I PRIMICI	390.000,00	440.000,00
3	Rashodi poslovanja	390.000,00	440.000,00
32	Materijalni rashodi	390.000,00	440.000,00
323	Rashodi za usluge	330.000,00	380.000,00
329	Ostali nespomenuti rashodi poslovanja	60.000,00	60.000,00

u kunama

Broj konta	VRSTA RASHODA / IZDATAKA	Plan 2020.	Novi plan
	Aktivnost A100002 Županijska Skupština i radna tijela Skupštine i Župana	1.100.000,00	1.100.000,00
	Izvor 1.1. OPĆI PRIHODI I PRIMICI	1.100.000,00	1.100.000,00
3	Rashodi poslovanja	1.100.000,00	1.100.000,00
32	Materijalni rashodi	1.100.000,00	1.100.000,00
323	Rashodi za usluge	60.000,00	60.000,00
329	Ostali nespomenuti rashodi poslovanja	1.040.000,00	1.040.000,00
	Aktivnost A100003 Županijska vijeća i predstavnici nacionalnih manjina	682.000,00	605.000,00
	Izvor 1.1. OPĆI PRIHODI I PRIMICI	682.000,00	605.000,00
3	Rashodi poslovanja	675.900,00	602.900,00
31	Rashodi za zaposlene	61.000,00	39.000,00
311	Plaće (Bruto)	50.000,00	32.000,00
313	Doprinosi na plaće	11.000,00	7.000,00
32	Materijalni rashodi	606.900,00	555.900,00
322	Rashodi za materijal i energiju	83.900,00	66.900,00
323	Rashodi za usluge	183.000,00	191.000,00
329	Ostali nespomenuti rashodi poslovanja	340.000,00	298.000,00
34	Financijski rashodi	8.000,00	8.000,00
343	Ostali financijski rashodi	8.000,00	8.000,00
4	Rashodi za nabavu nefinancijske imovine	6.100,00	2.100,00
42	Rashodi za nabavu proizvedene dugotrajne imovine	6.100,00	2.100,00
422	Postrojenja i oprema	6.100,00	2.100,00
	Aktivnost A100004 Političke stranke	310.000,00	310.000,00
	Izvor 1.1. OPĆI PRIHODI I PRIMICI	310.000,00	310.000,00
3	Rashodi poslovanja	310.000,00	310.000,00
38	Ostali rashodi	310.000,00	310.000,00
381	Tekuće donacije	310.000,00	310.000,00
	Aktivnost A100005 Izbori u jedinicama lokalne i područne (regionalne) samouprave	30.000,00	2.000,00
	Izvor 1.1. OPĆI PRIHODI I PRIMICI	30.000,00	2.000,00
3	Rashodi poslovanja	30.000,00	2.000,00
38	Ostali rashodi	30.000,00	2.000,00
381	Tekuće donacije	30.000,00	2.000,00
	Aktivnost A100006 Suradnja s jedinicama lokalne i regionalne samouprave	102.500,00	112.500,00
	Izvor 1.1. OPĆI PRIHODI I PRIMICI	102.500,00	112.500,00
3	Rashodi poslovanja	102.500,00	112.500,00
32	Materijalni rashodi	90.000,00	100.000,00
329	Ostali nespomenuti rashodi poslovanja	90.000,00	100.000,00
38	Ostali rashodi	12.500,00	12.500,00
381	Tekuće donacije	12.500,00	12.500,00
	Aktivnost A100008 Humanitarne zaklade	200.000,00	200.000,00
	Izvor 1.1. OPĆI PRIHODI I PRIMICI	200.000,00	200.000,00
3	Rashodi poslovanja	200.000,00	200.000,00
38	Ostali rashodi	200.000,00	200.000,00
381	Tekuće donacije	200.000,00	200.000,00

u kunama

Broj konta	VRSTA RASHODA / IZDATAKA	Plan 2020.	Novi plan
	Aktivnost A100009 Proračunska zaliha	300.000,00	300.000,00
	Izvor 1.1. OPĆI PRIHODI I PRIMICI	300.000,00	300.000,00
3	Rashodi poslovanja	300.000,00	300.000,00
38	Ostali rashodi	300.000,00	300.000,00
385	Izvanredni rashodi	300.000,00	300.000,00
	Aktivnost A100011 Službenički sud	10.000,00	10.000,00
	Izvor 1.1. OPĆI PRIHODI I PRIMICI	10.000,00	10.000,00
3	Rashodi poslovanja	10.000,00	10.000,00
38	Ostali rashodi	10.000,00	10.000,00
381	Tekuće donacije	10.000,00	10.000,00
	Aktivnost A100012 Gospodarsko socijalno vijeće	10.000,00	1.000,00
	Izvor 1.1. OPĆI PRIHODI I PRIMICI	10.000,00	1.000,00
3	Rashodi poslovanja	10.000,00	1.000,00
32	Materijalni rashodi	10.000,00	1.000,00
323	Rashodi za usluge	10.000,00	1.000,00
	Razdjel 018 UPRAVNI ODJEL ZA GOSPODARSTVO, POLJOPRIVREDU I RURALNI RAZVOJ	53.036.255,44	49.797.719,75
	Glava 01801 GOSPODARSTVO	13.145.065,91	10.985.960,39
	Program 1001 Razvoj gospodarstva	7.762.565,91	6.959.960,39
	Aktivnost A100001 Poticanje proizvodnih djelatnosti	250.000,00	737.459,00
	Izvor 1.1. OPĆI PRIHODI I PRIMICI	250.000,00	737.459,00
3	Rashodi poslovanja	250.000,00	737.459,00
38	Ostali rashodi	250.000,00	737.459,00
386	Kapitalne pomoći	250.000,00	737.459,00
	Aktivnost A100002 Subvencije obrtnicima, malim i srednjim poduzetnicima	5.150.000,00	3.712.582,34
	Izvor 1.1. OPĆI PRIHODI I PRIMICI	4.450.000,00	3.312.582,34
3	Rashodi poslovanja	4.450.000,00	3.312.582,34
35	Subvencije	4.450.000,00	3.312.582,34
352	Subvencije trgovačkim društvima, zadrugama, poljoprivrednicima i obrtnicima izvan javnog sektora	4.450.000,00	3.312.582,34
	Izvor 4.4. PRIHODI OD NAKNADA ZA KONCESIJE	700.000,00	400.000,00
3	Rashodi poslovanja	700.000,00	400.000,00
35	Subvencije	700.000,00	400.000,00
352	Subvencije trgovačkim društvima, zadrugama, poljoprivrednicima i obrtnicima izvan javnog sektora	700.000,00	400.000,00
	Aktivnost A100003 Manifestacije i promocije	60.000,00	150.000,00
	Izvor 1.1. OPĆI PRIHODI I PRIMICI	60.000,00	150.000,00
3	Rashodi poslovanja	60.000,00	150.000,00
35	Subvencije	10.000,00	0,00
352	Subvencije trgovačkim društvima, zadrugama, poljoprivrednicima i obrtnicima izvan javnog sektora	10.000,00	0,00
38	Ostali rashodi	50.000,00	150.000,00
381	Tekuće donacije	50.000,00	150.000,00

u kunama

Broj konta	VRSTA RASHODA / IZDATAKA	Plan 2020.	Novi plan
	Aktivnost A100004 Potpore obrazovanju za potrebe obrtništva	0,00	50.000,00
	Izvor 1.1. OPĆI PRIHODI I PRIMICI	0,00	50.000,00
3	Rashodi poslovanja	0,00	50.000,00
38	Ostali rashodi	0,00	50.000,00
381	Tekuće donacije	0,00	50.000,00
	Aktivnost A100005 Razvoj poduzetničke infrastrukture	2.302.565,91	2.309.919,05
	Izvor 1.1. OPĆI PRIHODI I PRIMICI	2.285.600,00	2.285.596,59
3	Rashodi poslovanja	2.285.600,00	2.285.596,59
32	Materijalni rashodi	2.283.600,00	2.283.600,00
329	Ostali nespomenuti rashodi poslovanja	2.283.600,00	2.283.600,00
35	Subvencije	2.000,00	1.996,59
352	Subvencije trgovačkim društvima, zadrugama, poljoprivrednicima i obrtnicima izvan javnog sektora	2.000,00	1.996,59
	Izvor 5.2.15 POMOĆI - TEMELJEM PRIJENOSA EU SREDSTAVA	16.965,91	24.322,46
3	Rashodi poslovanja	16.965,91	24.322,46
31	Rashodi za zaposlene	6.965,91	10.322,31
311	Plaće (Bruto)	6.479,70	10.322,31
313	Doprinosi na plaće	486,21	0,00
32	Materijalni rashodi	10.000,00	14.000,15
329	Ostali nespomenuti rashodi poslovanja	10.000,00	14.000,15
	Program 1002 Energetska učinkovitost	350.000,00	66.125,00
	Aktivnost A100001 Obnovljivi izvori energije	175.000,00	0,00
	Izvor 1.1. OPĆI PRIHODI I PRIMICI	75.000,00	0,00
3	Rashodi poslovanja	75.000,00	0,00
32	Materijalni rashodi	75.000,00	0,00
329	Ostali nespomenuti rashodi poslovanja	75.000,00	0,00
	Izvor 5.2.13 POMOĆI - FOND ZA ZAŠTITU OKOLIŠA I ENERGETSKU UČINKOVITOST	100.000,00	0,00
3	Rashodi poslovanja	100.000,00	0,00
32	Materijalni rashodi	100.000,00	0,00
329	Ostali nespomenuti rashodi poslovanja	100.000,00	0,00
	Aktivnost A100002 Poboljšanje energetske učinkovitosti	175.000,00	66.125,00
	Izvor 1.1. OPĆI PRIHODI I PRIMICI	75.000,00	66.125,00
4	Rashodi za nabavu nefinancijske imovine	75.000,00	66.125,00
45	Rashodi za dodatna ulaganja na nefinancijskoj imovini	75.000,00	66.125,00
451	Dodatna ulaganja na građevinskim objektima	75.000,00	66.125,00
	Izvor 5.2.13 POMOĆI - FOND ZA ZAŠTITU OKOLIŠA I ENERGETSKU UČINKOVITOST	100.000,00	0,00
4	Rashodi za nabavu nefinancijske imovine	100.000,00	0,00
45	Rashodi za dodatna ulaganja na nefinancijskoj imovini	100.000,00	0,00
451	Dodatna ulaganja na građevinskim objektima	100.000,00	0,00
	Program 1003 Razvoj turizma	5.032.500,00	3.959.875,00
	Aktivnost A100001 Poticanje razvoja turističke ponude	1.800.000,00	1.482.500,00
	Izvor 1.1. OPĆI PRIHODI I PRIMICI	1.800.000,00	1.482.500,00

u kunama

Broj konta	VRSTA RASHODA / IZDATAKA	Plan 2020.	Novi plan
3	Rashodi poslovanja	1.800.000,00	1.482.500,00
35	Subvencije	1.800.000,00	1.482.500,00
352	Subvencije trgovačkim društvima, zadrugama, poljoprivrednicima i obrtnicima izvan javnog sektora	1.800.000,00	1.482.500,00
	Aktivnost A100002 Poticanje promocije turističke ponude Sisačko-moslavačke županije	1.230.000,00	1.230.000,00
	Izvor 1.1. OPĆI PRIHODI I PRIMICI	1.230.000,00	1.230.000,00
3	Rashodi poslovanja	1.230.000,00	1.230.000,00
38	Ostali rashodi	1.230.000,00	1.230.000,00
381	Tekuće donacije	1.230.000,00	1.230.000,00
	Aktivnost A100003 Poticanje selektivnih oblika turizma	1.050.000,00	400.000,00
	Izvor 1.1. OPĆI PRIHODI I PRIMICI	750.000,00	400.000,00
3	Rashodi poslovanja	750.000,00	400.000,00
32	Materijalni rashodi	200.000,00	0,00
329	Ostali nespomenuti rashodi poslovanja	200.000,00	0,00
35	Subvencije	450.000,00	400.000,00
352	Subvencije trgovačkim društvima, zadrugama, poljoprivrednicima i obrtnicima izvan javnog sektora	450.000,00	400.000,00
36	Pomoći dane u inozemstvo i unutar općeg proračuna	100.000,00	0,00
363	Pomoći unutar općeg proračuna	100.000,00	0,00
	Izvor 5.2.16 POMOĆI - MINISTARSTVO TURIZMA	300.000,00	0,00
3	Rashodi poslovanja	300.000,00	0,00
32	Materijalni rashodi	300.000,00	0,00
329	Ostali nespomenuti rashodi poslovanja	300.000,00	0,00
	Aktivnost A100007 Projekt Razvoj edukativno prezentacijskog centra NATURA SMŽ putem VR tehnologije	723.750,00	687.375,00
	Izvor 1.1. OPĆI PRIHODI I PRIMICI	398.750,00	362.375,00
3	Rashodi poslovanja	398.750,00	362.375,00
32	Materijalni rashodi	398.750,00	362.375,00
329	Ostali nespomenuti rashodi poslovanja	398.750,00	362.375,00
	Izvor 5.2.16 POMOĆI - MINISTARSTVO TURIZMA	325.000,00	325.000,00
3	Rashodi poslovanja	325.000,00	325.000,00
32	Materijalni rashodi	325.000,00	325.000,00
329	Ostali nespomenuti rashodi poslovanja	325.000,00	325.000,00
	Aktivnost A100008 Izrada studije upravljanja kvalitetom u turizmu Sisačko-moslavačke županije	228.750,00	160.000,00
	Izvor 1.1. OPĆI PRIHODI I PRIMICI	28.750,00	16.000,00
3	Rashodi poslovanja	28.750,00	16.000,00
32	Materijalni rashodi	28.750,00	16.000,00
323	Rashodi za usluge	28.750,00	16.000,00
	Izvor 5.2.16 POMOĆI - MINISTARSTVO TURIZMA	200.000,00	144.000,00
3	Rashodi poslovanja	200.000,00	144.000,00
32	Materijalni rashodi	200.000,00	144.000,00
323	Rashodi za usluge	200.000,00	144.000,00

u kunama

Broj konta	VRSTA RASHODA / IZDATAKA	Plan 2020.	Novi plan
	Glava 01802 REGIONALNA I MEĐUNARODNA SURADNJA I FONDOVI EUROPSKE UNIJE	25.894.237,71	28.177.795,15
	Program 1004 Regionalni razvoj i fondovi Europske unije	16.606.428,71	20.342.779,15
	Aktivnost A100001 Županijski Savjet za europske integracije	1.000,00	0,00
	Izvor 1.1. OPĆI PRIHODI I PRIMICI	1.000,00	0,00
3	Rashodi poslovanja	1.000,00	0,00
32	Materijalni rashodi	1.000,00	0,00
329	Ostali nespomenuti rashodi poslovanja	1.000,00	0,00
	Aktivnost A100002 Međunarodna suradnja	2.800.000,00	5.052.276,75
	Izvor 1.1. OPĆI PRIHODI I PRIMICI	250.000,00	5.052.276,75
3	Rashodi poslovanja	250.000,00	4.776,75
32	Materijalni rashodi	250.000,00	4.776,75
329	Ostali nespomenuti rashodi poslovanja	250.000,00	4.776,75
4	Rashodi za nabavu nefinancijske imovine	0,00	5.047.500,00
42	Rashodi za nabavu proizvedene dugotrajne imovine	0,00	5.047.500,00
421	Građevinski objekti	0,00	5.047.500,00
	Izvor 5.2.15 POMOĆI - TEMELJEM PRIJENOSA EU SREDSTAVA	2.550.000,00	0,00
3	Rashodi poslovanja	2.550.000,00	0,00
31	Rashodi za zaposlene	400.000,00	0,00
311	Plaće (Bruto)	340.000,00	0,00
313	Doprinosi na plaće	60.000,00	0,00
32	Materijalni rashodi	2.150.000,00	0,00
329	Ostali nespomenuti rashodi poslovanja	2.150.000,00	0,00
	Aktivnost A100007 Projekt Crna roda - Osekovo	52.000,00	47.000,00
	Izvor 1.1. OPĆI PRIHODI I PRIMICI	5.000,00	0,00
3	Rashodi poslovanja	5.000,00	0,00
32	Materijalni rashodi	5.000,00	0,00
329	Ostali nespomenuti rashodi poslovanja	5.000,00	0,00
	Izvor 5.2.20 MINISTARSTVO REG. RAZVOJA I FONDOVA EU - FOND ZA SUFIN. PROJEKAT	47.000,00	47.000,00
3	Rashodi poslovanja	47.000,00	47.000,00
31	Rashodi za zaposlene	39.000,00	39.000,00
311	Plaće (Bruto)	32.000,00	32.000,00
313	Doprinosi na plaće	7.000,00	7.000,00
32	Materijalni rashodi	8.000,00	8.000,00
329	Ostali nespomenuti rashodi poslovanja	8.000,00	8.000,00
	Aktivnost A100008 Projekt Natura - SMŽ	0,00	2.771.423,22
	Izvor 1.1. OPĆI PRIHODI I PRIMICI	0,00	507.711,42
3	Rashodi poslovanja	0,00	30.273,78
32	Materijalni rashodi	0,00	30.273,78
323	Rashodi za usluge	0,00	30.273,78
4	Rashodi za nabavu nefinancijske imovine	0,00	477.437,64
42	Rashodi za nabavu proizvedene dugotrajne imovine	0,00	477.437,64
421	Građevinski objekti	0,00	477.437,64

u kunama

Broj konta	VRSTA RASHODA / IZDATAKA	Plan 2020.	Novi plan
	Izvor 5.2.20 MINISTARSTVO REG. RAZVOJA I FONDOVA EU - FOND ZA SUFIN. PROJEKAT	0,00	2.263.711,80
3	Rashodi poslovanja	0,00	200.625,19
31	Rashodi za zaposlene	0,00	29.204,94
311	Plaće (Bruto)	0,00	24.386,13
313	Doprinosi na plaće	0,00	4.818,81
32	Materijalni rashodi	0,00	171.420,25
323	Rashodi za usluge	0,00	171.420,25
4	Rashodi za nabavu nefinancijske imovine	0,00	2.063.086,61
42	Rashodi za nabavu proizvedene dugotrajne imovine	0,00	2.063.086,61
421	Građevinski objekti	0,00	2.063.086,61
	Aktivnost A100009 Skupština Europskih regija	32.000,00	29.782,50
	Izvor 1.1. OPĆI PRIHODI I PRIMICI	32.000,00	29.782,50
3	Rashodi poslovanja	32.000,00	29.782,50
32	Materijalni rashodi	32.000,00	29.782,50
329	Ostali nespomenuti rashodi poslovanja	32.000,00	29.782,50
	Aktivnost A100010 Županijska razvojna strategija	400.000,00	0,00
	Izvor 1.1. OPĆI PRIHODI I PRIMICI	400.000,00	0,00
3	Rashodi poslovanja	400.000,00	0,00
32	Materijalni rashodi	400.000,00	0,00
323	Rashodi za usluge	400.000,00	0,00
	Kapitalni projekt K100011 Projekt Natura - SMŽ	13.321.428,71	12.442.296,68
	Izvor 1.1. OPĆI PRIHODI I PRIMICI	568.327,00	290.327,12
3	Rashodi poslovanja	118.327,00	41.482,33
32	Materijalni rashodi	118.327,00	41.482,33
323	Rashodi za usluge	118.327,00	41.482,33
4	Rashodi za nabavu nefinancijske imovine	450.000,00	248.844,79
42	Rashodi za nabavu proizvedene dugotrajne imovine	450.000,00	248.844,79
421	Građevinski objekti	450.000,00	211.044,79
422	Postrojenja i oprema	0,00	37.800,00
	Izvor 5.2.20 MINISTARSTVO REG. RAZVOJA I FONDOVA EU - FOND ZA SUFIN. PROJEKAT	1.138.365,95	537.233,80
3	Rashodi poslovanja	886.343,50	323.033,80
31	Rashodi za zaposlene	215.822,50	88.119,22
311	Plaće (Bruto)	186.859,00	75.638,82
313	Doprinosi na plaće	28.963,50	12.480,40
32	Materijalni rashodi	670.521,00	234.914,58
323	Rashodi za usluge	670.521,00	234.914,58
4	Rashodi za nabavu nefinancijske imovine	252.022,45	214.200,00
42	Rashodi za nabavu proizvedene dugotrajne imovine	252.022,45	214.200,00
422	Postrojenja i oprema	252.022,45	214.200,00
	Izvor 8.1. NAMJENSKI PRIMICI OD ZADUŽIVANJA	11.614.735,76	11.614.735,76
4	Rashodi za nabavu nefinancijske imovine	11.614.735,76	11.614.735,76
42	Rashodi za nabavu proizvedene dugotrajne imovine	11.614.735,76	11.614.735,76
421	Građevinski objekti	7.926.276,00	7.926.276,00
422	Postrojenja i oprema	3.688.459,76	3.688.459,76

u kunama

Broj konta	VRSTA RASHODA / IZDATAKA	Plan 2020.	Novi plan
	Podglava 50299 REGIONALNI KOORDINATOR SMŽ	9.287.809,00	7.835.016,00
	Program 1004 Regionalni razvoj i fondovi Europske unije	9.287.809,00	7.835.016,00
	Aktivnost A100006 Poticanje regionalnog razvoja - priprema i provedba projekata	9.287.809,00	7.835.016,00
	Izvor 1.1. OPĆI PRIHODI I PRIMICI	1.427.573,00	1.427.573,00
3	Rashodi poslovanja	1.376.573,00	1.397.436,00
31	Rashodi za zaposlene	943.241,00	1.126.425,00
311	Plaće (Bruto)	834.471,00	921.787,00
312	Ostali rashodi za zaposlene	10.000,00	99.000,00
313	Doprinosi na plaće	98.770,00	105.638,00
32	Materijalni rashodi	427.332,00	267.011,00
321	Naknade troškova zaposlenima	224.149,00	151.918,00
322	Rashodi za materijal i energiju	30.000,00	6.498,00
323	Rashodi za usluge	69.750,00	27.302,00
329	Ostali nespomenuti rashodi poslovanja	103.433,00	81.293,00
34	Financijski rashodi	6.000,00	4.000,00
343	Ostali financijski rashodi	6.000,00	4.000,00
4	Rashodi za nabavu nefinancijske imovine	51.000,00	30.137,00
41	Rashodi za nabavu neproizvedene dugotrajne imovine	6.000,00	500,00
412	Nematerijalna imovina	6.000,00	500,00
42	Rashodi za nabavu proizvedene dugotrajne imovine	45.000,00	29.637,00
422	Postrojenja i oprema	45.000,00	29.637,00
	Izvor 3.1.1 VLASTITI PRIHODI - PK	30,00	30,00
3	Rashodi poslovanja	30,00	30,00
32	Materijalni rashodi	30,00	30,00
323	Rashodi za usluge	30,00	30,00
	Izvor 4.3.1 PRIHODI ZA POSEBNE NAMJENE - PK	212.673,00	212.673,00
3	Rashodi poslovanja	212.673,00	212.673,00
31	Rashodi za zaposlene	14.136,00	212.673,00
311	Plaće (Bruto)	14.136,00	182.552,00
313	Doprinosi na plaće	0,00	30.121,00
32	Materijalni rashodi	198.537,00	0,00
323	Rashodi za usluge	198.537,00	0,00
	Izvor 5.2.2 POMOĆI - PK	7.536.613,00	5.597.166,00
3	Rashodi poslovanja	7.247.613,00	5.428.728,00
31	Rashodi za zaposlene	5.288.363,00	4.938.363,00
311	Plaće (Bruto)	4.728.669,00	4.428.669,00
313	Doprinosi na plaće	559.694,00	509.694,00
32	Materijalni rashodi	1.959.250,00	490.365,00
321	Naknade troškova zaposlenima	1.020.000,00	220.000,00
322	Rashodi za materijal i energiju	170.000,00	38.000,00
323	Rashodi za usluge	556.750,00	215.250,00
329	Ostali nespomenuti rashodi poslovanja	212.500,00	17.115,00
4	Rashodi za nabavu nefinancijske imovine	289.000,00	168.438,00
41	Rashodi za nabavu neproizvedene dugotrajne imovine	34.000,00	500,00
412	Nematerijalna imovina	34.000,00	500,00
42	Rashodi za nabavu proizvedene dugotrajne imovine	255.000,00	167.938,00
422	Postrojenja i oprema	255.000,00	167.938,00

u kunama

Broj konta	VRSTA RASHODA / IZDATAKA	Plan 2020.	Novi plan
	Izvor 5.2.20 MINISTARSTVO REG. RAZVOJA I FONDOVA EU - FOND ZA SUFIN. PROJEKAT	110.920,00	42.574,00
3	Rashodi poslovanja	110.920,00	42.574,00
31	Rashodi za zaposlene	36.574,00	36.574,00
311	Plaće (Bruto)	36.574,00	36.574,00
32	Materijalni rashodi	74.346,00	6.000,00
323	Rashodi za usluge	74.346,00	6.000,00
	Izvor 6.1.1 TEKUĆE DONACIJE - PK	0,00	555.000,00
3	Rashodi poslovanja	0,00	80.000,00
32	Materijalni rashodi	0,00	80.000,00
322	Rashodi za materijal i energiju	0,00	80.000,00
4	Rashodi za nabavu nefinancijske imovine	0,00	475.000,00
42	Rashodi za nabavu proizvedene dugotrajne imovine	0,00	175.000,00
422	Postrojenja i oprema	0,00	175.000,00
45	Rashodi za dodatna ulaganja na nefinancijskoj imovini	0,00	300.000,00
451	Dodatna ulaganja na građevinskim objektima	0,00	300.000,00
	Glava 01803 RAZVOJ PROMETNE I KOMUNALNE INFRASTRUKTURE	4.699.120,00	1.914.724,39
	Program 1005 Prometna i komunalna infrastruktura	4.699.120,00	1.914.724,39
	Aktivnost A100001 Sufinanciranje javnog riječnog prometa	200.000,00	200.000,00
	Izvor 1.1. OPĆI PRIHODI I PRIMICI	200.000,00	200.000,00
3	Rashodi poslovanja	200.000,00	200.000,00
36	Pomoći dane u inozemstvo i unutar općeg proračuna	200.000,00	200.000,00
363	Pomoći unutar općeg proračuna	200.000,00	200.000,00
	Aktivnost A100002 Sufinanciranje javnog cestovnog prijevoza putnika	300.000,00	273.533,26
	Izvor 1.1. OPĆI PRIHODI I PRIMICI	300.000,00	273.533,26
3	Rashodi poslovanja	300.000,00	273.533,26
36	Pomoći dane u inozemstvo i unutar općeg proračuna	300.000,00	273.533,26
363	Pomoći unutar općeg proračuna	300.000,00	273.533,26
	Aktivnost A100005 Poticanje prometne mobilnosti	4.199.120,00	1.441.191,13
	Izvor 1.1. OPĆI PRIHODI I PRIMICI	700.000,00	234.656,24
3	Rashodi poslovanja	700.000,00	30.000,00
32	Materijalni rashodi	700.000,00	30.000,00
329	Ostali nespomenuti rashodi poslovanja	700.000,00	30.000,00
4	Rashodi za nabavu nefinancijske imovine	0,00	204.656,24
41	Rashodi za nabavu neproizvedene dugotrajne imovine	0,00	204.656,24
412	Nematerijalna imovina	0,00	204.656,24
	Izvor 5.2.7 POMOĆI - MINISTARSTVO MORA, PROMETA I INFRASTRUKTURE	3.499.120,00	1.206.534,89
3	Rashodi poslovanja	3.499.120,00	46.816,13
31	Rashodi za zaposlene	438.120,00	41.546,15
311	Plaće (Bruto)	360.000,00	41.546,15
313	Doprinosi na plaće	78.120,00	0,00

u kunama

Broj konta	VRSTA RASHODA / IZDATAKA	Plan 2020.	Novi plan
32	Materijalni rashodi	3.061.000,00	5.269,98
329	Ostali nespomenuti rashodi poslovanja	3.061.000,00	5.269,98
4	Rashodi za nabavu nefinancijske imovine	0,00	1.159.718,76
41	Rashodi za nabavu neproizvedene dugotrajne imovine	0,00	1.159.718,76
412	Nematerijalna imovina	0,00	1.159.718,76
	Glava 01804 POLJOPRIVREDA I RURALNI RAZVOJ	9.297.831,82	8.719.239,82
	Program 1001 Razvoj poljoprivrede	2.810.723,00	2.760.723,00
	Aktivnost A100001 Poticanje poljoprivredne proizvodnje	2.810.223,00	2.760.723,00
	Izvor 1.1. OPĆI PRIHODI I PRIMICI	1.950.000,00	1.900.000,00
3	Rashodi poslovanja	1.950.000,00	1.900.000,00
35	Subvencije	1.950.000,00	1.900.000,00
352	Subvencije trgovačkim društvima, zadrugama, poljoprivrednicima i obrtnicima izvan javnog sektora	1.950.000,00	1.900.000,00
	Izvor 4.5. PRIHODI OD ZAKUPA POLJOPRIVREDNOG ZEMLJIŠTA	860.223,00	860.723,00
3	Rashodi poslovanja	860.223,00	860.723,00
35	Subvencije	860.223,00	860.723,00
352	Subvencije trgovačkim društvima, zadrugama, poljoprivrednicima i obrtnicima izvan javnog sektora	860.223,00	860.723,00
	Aktivnost A100005 Sufinanciranje izmjere poljoprivrednog zemljišta	500,00	0,00
	Izvor 4.5. PRIHODI OD ZAKUPA POLJOPRIVREDNOG ZEMLJIŠTA	500,00	0,00
3	Rashodi poslovanja	500,00	0,00
36	Pomoći dane u inozemstvo i unutar općeg proračuna	500,00	0,00
363	Pomoći unutar općeg proračuna	500,00	0,00
	Program 1002 Razvoj lovstva	5.192.108,82	5.146.516,82
	Aktivnost A100001 Poticanje razvoja lovstva	5.192.108,82	5.146.516,82
	Izvor 1.1. OPĆI PRIHODI I PRIMICI	4.686.524,00	4.686.524,00
3	Rashodi poslovanja	4.686.524,00	4.686.524,00
32	Materijalni rashodi	1.083.524,00	1.083.524,00
323	Rashodi za usluge	1.043.524,00	1.043.524,00
329	Ostali nespomenuti rashodi poslovanja	40.000,00	40.000,00
37	Naknade građanima i kućanstvima na temelju osiguranja i druge naknade	316.000,00	316.000,00
372	Ostale naknade građanima i kućanstvima iz proračuna	316.000,00	316.000,00
38	Ostali rashodi	3.287.000,00	3.287.000,00
381	Tekuće donacije	3.287.000,00	3.287.000,00
	Izvor 4.7. PRIHODI OD LOVOZAKUPNINE	505.584,82	459.992,82
3	Rashodi poslovanja	505.584,82	459.992,82
38	Ostali rashodi	505.584,82	459.992,82
381	Tekuće donacije	505.584,82	459.992,82
	Program 1004 Prirodne nepogode	500.500,00	0,00
	Aktivnost A100002 Obrana od tuče	500,00	0,00
	Izvor 1.1. OPĆI PRIHODI I PRIMICI	500,00	0,00
3	Rashodi poslovanja	500,00	0,00
32	Materijalni rashodi	500,00	0,00
329	Ostali nespomenuti rashodi poslovanja	500,00	0,00

u kunama

Broj konta	VRSTA RASHODA / IZDATAKA	Plan 2020.	Novi plan
	Aktivnost A100003 Sanacija klizišta na županijskim cestama SMŽ	500.000,00	0,00
	Izvor 1.1. OPĆI PRIHODI I PRIMICI	500.000,00	0,00
3	Rashodi poslovanja	500.000,00	0,00
32	Materijalni rashodi	500.000,00	0,00
323	Rashodi za usluge	500.000,00	0,00
	Program 1006 Razvojni projekti	340.500,00	340.000,00
	Aktivnost A100002 Znanstveno stručna suradnja	40.000,00	40.000,00
	Izvor 1.1. OPĆI PRIHODI I PRIMICI	40.000,00	40.000,00
3	Rashodi poslovanja	40.000,00	40.000,00
32	Materijalni rashodi	40.000,00	40.000,00
329	Ostali nespomenuti rashodi poslovanja	40.000,00	40.000,00
	Aktivnost A100004 Izgradnja i održavanje vodno gospodarskih objekata u SMŽ	300.500,00	300.000,00
	Izvor 1.1. OPĆI PRIHODI I PRIMICI	200.500,00	200.000,00
3	Rashodi poslovanja	200.000,00	200.000,00
32	Materijalni rashodi	200.000,00	200.000,00
323	Rashodi za usluge	200.000,00	200.000,00
4	Rashodi za nabavu nefinancijske imovine	500,00	0,00
41	Rashodi za nabavu neproizvedene dugotrajne imovine	500,00	0,00
411	Materijalna imovina - prirodna bogatstva	500,00	0,00
	Izvor 4.8. PRIHODI OD PRODAJE DIONICA I UDJELA	100.000,00	100.000,00
3	Rashodi poslovanja	100.000,00	100.000,00
32	Materijalni rashodi	100.000,00	100.000,00
323	Rashodi za usluge	100.000,00	100.000,00
	Program 1009 Kreditiranje poljoprivredne proizvodnje	427.000,00	427.000,00
	Aktivnost A100001 Otplata kredita	400.000,00	400.000,00
	Izvor 1.1. OPĆI PRIHODI I PRIMICI	400.000,00	400.000,00
5	Izdaci za financijsku imovinu i otplate zajmova	400.000,00	400.000,00
54	Izdaci za otplatu glavnice primljenih kredita i zajmova	400.000,00	400.000,00
547	Otplata glavnice primljenih zajmova od drugih razina vlasti	400.000,00	400.000,00
	Aktivnost A100002 Kreditiranje poljoprivredne proizvodnje	27.000,00	27.000,00
	Izvor 1.1. OPĆI PRIHODI I PRIMICI	27.000,00	27.000,00
3	Rashodi poslovanja	27.000,00	27.000,00
34	Financijski rashodi	27.000,00	27.000,00
343	Ostali financijski rashodi	27.000,00	27.000,00
	Program 1010 Promocija i promidžba proizvoda i područja	1.000,00	0,00
	Aktivnost A100001 Manifestacija Županov pehar	500,00	0,00
	Izvor 1.1. OPĆI PRIHODI I PRIMICI	500,00	0,00
3	Rashodi poslovanja	500,00	0,00
32	Materijalni rashodi	500,00	0,00
323	Rashodi za usluge	500,00	0,00

u kunama

Broj konta	VRSTA RASHODA / IZDATAKA	Plan 2020.	Novi plan
	Aktivnost A100002 Izbor Vinske kraljice	500,00	0,00
	Izvor 1.1. OPĆI PRIHODI I PRIMICI	500,00	0,00
3	Rashodi poslovanja	500,00	0,00
32	Materijalni rashodi	500,00	0,00
323	Rashodi za usluge	500,00	0,00
	Program 1011 Poticanje rada Udruga i Zadruga		
	Sisačko-moslavačke županije	25.500,00	10.000,00
	Aktivnost A100001 Sufinanciranje poljoprivrednih manifestacija	25.500,00	10.000,00
	Izvor 1.1. OPĆI PRIHODI I PRIMICI	25.500,00	10.000,00
3	Rashodi poslovanja	25.500,00	10.000,00
36	Pomoći dane u inozemstvo i unutar općeg proračuna	500,00	0,00
363	Pomoći unutar općeg proračuna	500,00	0,00
38	Ostali rashodi	25.000,00	10.000,00
381	Tekuće donacije	25.000,00	10.000,00
	Program 1012 Kontrola populacije napuštenih pasa na području SMŽ		
	Aktivnost A100001 Medijske akcije za udomljavanje pasa iz skloništa	500,00	0,00
	Izvor 1.1. OPĆI PRIHODI I PRIMICI	500,00	0,00
3	Rashodi poslovanja	500,00	0,00
32	Materijalni rashodi	500,00	0,00
323	Rashodi za usluge	500,00	0,00
	Program 1013 Izvorište Prezdan	0,00	35.000,00
	Aktivnost A100001 Provedba mjera sanacije unutar zone sanitarne zaštite izvorišta Prezdan	0,00	35.000,00
	Izvor 1.1. OPĆI PRIHODI I PRIMICI	0,00	35.000,00
3	Rashodi poslovanja	0,00	35.000,00
32	Materijalni rashodi	0,00	35.000,00
329	Ostali nespomenuti rashodi poslovanja	0,00	35.000,00

Članak 4.

Sastavni dio Izmjena i dopuna Proračuna su Izmjene i dopune Plana razvojnih programa koje sadrže ciljeve i prioritete razvoja Županije povezane s programskom i organizacijskom klasifikacijom kako slijedi:

III. IZMJENE I DOPUNE PLANA RAZVOJNIH PROGRAMA SISAČKO-MOSLAVAČKE ŽUPANIJE ZA 2020. GODINU

Strateški cilj	Prioritet	Program / Aktivnost / Projekt	Naziv programa/aktivnosti/projekta	Izmjene i dopune plana za 2020. god.	Izmjene i dopune plana za 2020. god.	Pokazatelj rezultata	Polazna vrijednost	Ciljana vrijednost 2020.	Odgovornost za provedbu (Razdjel)	
UPRAVNI ODJEL ZA PROSVJETU, KULTURU I ŠPORT										
Cilj 1. Gospodarski rast i zapošljavanje / Cilj 2. Zaštita okoliša i očuvanje prirodne i kulturne baštine / Cilj 3. Razvoj infrastrukture i unapređenje	P6. Razvoj infrastrukture obrazovne i kulturne na visokoj tehnologiji, razvoj ljudskih resursa i aktivnog tržišta	P9. Održivo korištenje prirodnih resursa kulturne baštine	Ulaganje u objekte školstva	20.879.109,03	26.279.201,82	Sredstva uložena u objekte školstva	23.239.840,75	20.879.109,03	002	
			Energetska učinkovitost	65.031.707,13	66.231.707,13	Sredstva uložena u objekte školstva	33.916.857,06	65.031.707,13	002	
			Poljore za aktivnosti iz povećanog pedagoškog standarda	280.000,00	166.000,00	Učenci i zaposlenici obuhvaćeni i potporom	765.000,00	280.000,00	002	
			Javne potrebe u kulturi	1.330.000,00	1.330.000,00	Broj prijavljenih projekata	225,00	1.330.000,00	002	
			Baština Zrinskih budućnost Banovine	1.259.267,20	1.259.267,20	HRK	2.657.174,74	1.259.267,20	002	
			Znanstveni, kulturni i obrazovni centar Sisačko - moslavačke županije	76.767.572,40	76.767.572,40		76.767.572,40	002		
			UKUPNO:	165.547.655,76	172.033.748,55					
Strateški cilj	Prioritet	Program / Aktivnost / Projekt	Naziv programa/aktivnosti/projekta	Izmjene i dopune plana za 2020. god.	Izmjene i dopune plana za 2020. god.	Pokazatelj rezultata	Polazna vrijednost	Ciljana vrijednost 2020.	Odgovornost za provedbu (Razdjel)	
UPRAVNI ODJEL ZA ZDRAVSTVO, SOCIJALNU SKRB I HRVATSKE BRANITELJE										
3. RAZVOJ INFRASTRUKTURE I UNAPREĐENJE KVALITETE ŽIVOTA	P 11. Razvoj zdravstvene infrastrukture i usluga	A03 1001	Program javnih potreba u zdravstvu	6.891.800,00	6.891.800,00					
			A100001	Program mjera zaštite pučanstva od zaraznih, masovnih, i nezaraznih bolesti	800.000,00	800.000,00	Povećanje informacija o zdravstvenoj ispravnosti hrane i predmeta opće upotrebe Povećanje informacija o prisutnosti mikrobioloških a Povećanje informacija o zdravstvenoj ispravnosti vode za piće	- - -	- - -	03 03 03
			A100002	Zdravstvene usluge mrtvozorstvo	600.000,00	600.000,00	Nadzor vode za kupanje, sport i rekreaciju	20	20	03
			A100003	Povećani zdravstveni standard	3.939.000,00	3.939.000,00	Financijski pokazatelji - ostvareni rashodi: 1. mrtvozorenje 2. obdukcija 3. prijevoz	-	-	03
			A100004	Program ranog otkrivanja raka dojke	20.000,00	20.000,00	Financijski pokazatelji, broj intervencija	500	500	03
			A100005	Program za Rome	4.000,00	4.000,00	Povećanje cjepnog obuhvata djece DDD usluge	87% 5	90% 5	03 03
			A100006	Program prevencije ovisnosti	0,00	0,00	Financijski pokazatelji	-	-	03
A100007	Financiranje programa intervencijskog zbrinjavanja akutnog infarkta miokarda	140.000,00	140.000,00	Broj intervencija	150	150	03			

Strateški cilj	Prioritet	Program / Aktivnost / Projekt	Naziv programa/aktivnosti/projekta	Izmjene i dopune plana za 2020. god.	Izmjene i dopune plana za 2020. god.	Pokazatelj rezultata	Polazna vrijednost	Ciljana vrijednost 2020.	Odgovornost za provedbu (Razdjel)
		A100008	Program psiho i socioterapije branitelja oboljelih od PTSP-a	200.000,00	200.000,00	Broj pacijenata	600	600	03
		A100009	Program logopedskog tretmana djece	35.000,00	35.000,00	Broj pacijenata	200	200	03
		A100010	Projekti udruga	0,00	0,00	Financijski pokazatelji	-	-	03
		A100012	Financiranje uprava domova zdravlja	996.300,00	996.300,00	Financijski pokazatelji	-	-	03
		A100014	Sudjelovanje u projektu "Rukovođenje i upravljanje zdravljem"	7.000,00	7.000,00	Financijski pokazatelji	-	-	03
		A100018	Projekt palijativne zdravstvene skrbi	0,00	0,00	Uspješno stručno osposobljavanje	-	-	03
		A100019	Monitoring radioaktivnih voda	15.500,00	15.500,00	Povećanje informacija o zdravstvenoj ispravnosti vode za piće	-	100%	03
		A100023	Dostava humanih uzoraka za mikrobiološku laboratorijsku dijagnostiku	135.000,00	135.000,00	Financijski pokazatelji	-	-	03
		A03 1002	Minimalni financijski standard	19.989.936,00	19.989.936,00				03
		A100001	Financiranje održavanja zdravstvenih ustanova	8.039.584,00	8.408.051,36	Financijski pokazatelji	-	100%	03
		K100002	Financiranje ulaganja u zdravstvene ustanove	11.950.372,00	11.581.884,14	Financijski pokazatelji	-	100%	03
		A03 1003	Zdravstvene ustanove	79.768.960,00	68.275.793,00				03
		K100013	Izgradnja Središnjeg paviljona - Objedinjeni hitni bolnički prijam	13.011.899,00	21.925.819,00	Rekonstrukcija bolničkog kompleksa i uspostava objedinjenog hitnog bolničkog prijama	-	-	03
		K100014	Izgradnja Središnjeg paviljona - Dnevna bolnica	66.757.061,00	46.349.974,00	Rekonstrukcija bolničkog kompleksa i uspostava dnevne bolnice	-	-	03
		A03 1008	Opremanje ordinacija primarne zdravstvene zaštite	3.687.323,45	6.736.392,83				03
		A100001	Projekti EU - primarna zdravstvena zaštita	3.687.323,45	6.736.392,83	Povećanje med. opreme i prilagodba zgrada sa Pravidnikom o minimalnim tehničkim uvjetima	-	100%	03
		K100011	Ulaganje u objekte zdravstva	0,00	535.200,00				03
		A03 1010	Program unapređenja primarne zaštite	6.736.614,44	5.723.782,35				03
		K100002	Energetska obnova zgrade DZ Sisak	6.436.614,44	3.992.575,29	Povećanje energetske razreda zgrade	-	100%	03
		K100002	Energetska obnova zgrade DZ Peirinja	300.000,00	1.731.207,06	Povećanje energetske razreda 2 zgrada	-	100%	03
		A03 1011	Energetska obnova	8.048.177,18	12.046.861,59				03
		K100001	Energetska obnova zgrade VI odjela NPB	1.309.910,33	1.519.020,08	Povećanje energetske razreda zgrade	-	100%	03
		K100002	Energetska obnova zgrade IX odjela NPB	1.319.608,68	1.641.020,08	Povećanje energetske razreda zgrade	-	100%	03
		K100003	Energetska obnova zgrade prosekture NPB	1.477.045,57	280.295,57	Povećanje energetske razreda zgrade	-	100%	03
		K100004	Energetska obnova zgrade kuhinje NPB	2.565.207,28	4.421.283,44	Povećanje energetske razreda zgrade	-	100%	03
		K100005	Energetska obnova zgrade VII odjela NPB	1.376.405,32	2.184.655,32	Povećanje energetske razreda zgrade	-	100%	03
		K100015	Energetska obnova - Petrova Gora	4.555.197,00	7.953.054,00				03

Strateški cilj	Prioritet	Program / Aktivnost / Projekt	Naziv programa/aktivnosti/projekta	Izmjene i dopune plana za 2020. god.	Izmjene i dopune plana za 2020. god.	Pokazatelj rezultata	Polazna vrijednost	Ciljana vrijednost 2020.	Odgovornost za provedbu (Razdjel)	
C2 - zaštita okoliša i očuvanje prirodne i kulturne baštine	PRIORITET: P8 - Očuvanje i unapređenje zaštite okoliša		Naknada vlasicima nekretnina u zaštićenom području	10.000,00	0,00	broj naknada	0	1	16	
			Subvencija trgovačkom društvu Kodos d.o.o.	745.540,00	85.300,00	izgrađen CGO	0	0	16	
			Subvencija Regionalnom centru za gospodarstvenje ot	500.000,00	487.000,00	izgrađen CGO	0	0	16	
			Zaštita stanovništva	4.211.000,00	1.839.851,40					
			A100001	Zaštita od požara	1.170.000,00	1.100.000,00	visina sredstava utrošena za vatrogasnu zajednicu- ne smanjuje se	1.200.000,00	1.250.000,00	16
	A100002	Razvoj civilne zaštite	175.000,00	213.000,00	održane sjednice i vježbe civilne zaštite	1	2	16		
	A100003	Zaštita od mina i eksplozivnih sredstava	2.811.000,00	486.851,40	razmijenjeno km ² zemljišta (nema nerazmijenjenog zemljišta)	56	50	16		
	A100004	Oprema za civilnu zaštitu	40.000,00	25.000,00	utrošena sredstva za opremu, ne smanjuju se	30.000	40.000,00	16		
	A100005	zaštita na radu	15.000,00	15.000,00	osposobljavanje djelatnika	25.000	25.000	16		
		Program P10005	Zaštita, održavanje , očuvanje, promicanje i korištenje zaštićenih prirodnih vrijednosti SMŽ	3.175.400,00	3.170.400,00					
		A100001	Rashodi za Javnu ustanovu za upravljanje zašti.prir.vrijednostima SMŽ	1.278.000,00	1.237.000,00	povećanje broja vrsta nakojima se provodi monitorir	0	1	16	
		A100002	Zaštita i promocija prirodnih vrijednosti	325.000,00	361.000,00	projekti JU	0	1	16	
		K100001	Projekt Održivi regionalni razvoj uključivanjem prirodne baštine kroz osnivanje Natura SMŽ	1.525.800,00	1.525.800,00	broj odrađenih aktivnosti iz projekta	0	15	16	
		A100004	Projekt Ekološka vrata Zrinske gore	46.600,00	46.600,00	broj odrađenih aktivnosti iz projekta	0	1	16	
			UKUPNO	11.435.611,35	8.301.222,75					

Strateški cilj	Prioritet	Program / Aktivnost / Projekt	Naziv programa/aktivnosti/projekta	Izmjene i dopune plana za 2020. god.	Izmjene i dopune plana za 2020. god.	Pokazatelj rezultata	Polazna vrijednost	Cijana vrijednost 2020.	Odgovornost za provedbu (kazdjel)	
STRUČNA SLUŽBA ZA POSLOVE SKUPŠTINE I OPĆE POSLOVE										
1. Učinkovito upravljanje razvojem i razvojnim resursima	1.2 Intra-zupanijska, međuzupanijska, bilateralna i multilateralna suradnja	A100006	Suradnja s jedinicama lokalne i regionalne samouprave	102.500,00	112.500,00	Uspješnije ostvarivanje provedbe zajedničkih projekata Sisačko-moslavačke županije i jedinica lokalne i regionalne samouprave	102.500,00	100%	17	
				UKUPNO: 102.500,00	112.500,00					
UPRAVNI ODJEL ZA GOSPODARSTVO, POLJOPRIVREDU I RURALNI RAZVOJ										
C1. Gospodarski rast i zapošljavanje	P1. Razvoj inovativne, elektronske i izvozno orijentirane industrije	A01 1001	Razvoj gospodarstva							
		A100001	Poticanje proizvodnih djelatnosti							
		K100001	Kapitalne pomoći za nove investicije u proizvodnji	250.000,00	737.459,00	broj korisnika potpora	16	54	018	
		A100002	Subvencije obrtnicima, malim i srednjim poduzetnicima							
		T100001	Subvencije za poticanje inovacija u poduzetništvu	0,00	0,00	broj korisnika potpora	0	0	018	
		T100002	Subvencije za uvođenje normi i sustava upravljanja kvalitetom	0,00	0,00	broj korisnika potpora	0	0	018	
		T100003	Sredstva za poticanje startupova u gaming industriji	900.000,00	436.736,36	broj korisnika potpora	4	13	018	
		T100004	Subvencije za umanjeње šteta gosp. od krize uzrokovane Covid - 19	1.000.000,00	300.000,00		0	25	018	
		A100003	Manifestacije i promocije							
		T100001	Sufinanciranje organiziranja manifestacija	50.000,00	150.000,00	broj održanih manifestacija	20	20	018	

Strateški cilj	Prioritet	Program / Aktivnost / Projekt	Naziv programa/aktivnosti/projekta	Izmjene i dopune plana za 2020. god.	Izmjene i dopune plana za 2020. god.	Pokazatelj rezultata	Polazna vrijednost	Cijana vrijednost 2020.	Odgovornost za provedbu (kazdjel)
		T100003	Sajam poslova	0,00	0	broj održanih manifestacija	0	0	018
		T100004	Sufinanciranje nastupa gospodarstvenika na manifestacijama	10.000,00	0,00	broj održanih manifestacija	2	0	018
		A100004	Potpore obrazovanju za potrebe obrtništva						
		T100001	Sufinanciranje obrazovanja za potrebe obrtništva	0	50.000,00	prekvalifikacija	0	20	018
		A01 1001	Razvoj gospodarstva						
		A100002	Subvencije obrtnicima, malim i srednjim poduzetnicima						
		T100003	Subvencije kamata na poduzetničke kredite	3.000.000,00	2.700.000,00	broj korisnika potpore (kumulativ)	151	163	018
		T100004	Subvencije za očuvanje i razvoj tradicijskih, umjetničkih i deficitarnih obrtničkih zanimanja	250000	275.845,98	broj korisnika potpora	20	31	018
		A100005	Razvoj poduzetničke infrastrukture						
		T100001	Regionalna razvojna agencije, razvojni projekti	2.283.600,00	2.283.600,00	broj korisnika potpore (kumulativ)	268	268	018
		T100002	Sufinanciranje projekta PISMO Novska	16479,7	26.319,05	broj korisnika potpora	20	34	018
		A01 1002	Energetska učinkovitost						
		A100001	Obnovljivi izvori energije						
		T100001	Sredstva za poticanje korištenja obnovljivih izvora energije	175.000,00	0,00	broj sufinanciranih projekata, ušteda energije, smanjenje štetnih emisija CO2 u atmosferu prema izvješću o provedbi- broj izvješća	1	1	018
		A100002	Poboljšanje energetske učinkovitosti						
		T100001	Sredstva za poticanje poboljšanja energetske učinkovitosti	175.000,00	66.125,00	broj sufinanciranih projekata, ušteda energije, smanjenje štetnih emisija CO2 u atmosferu prema izvješću o provedbi- broj izvješća	1	1	018
		A100003	Energetska obnova zgrade na adresi Rimska 28, Sisak						
		T100001	Dodatna ulaganja na građevinskim objektima	0,00	0,00				018
		A01 1003	Razvoj turizma						
		A100001	Poticanje razvoja turističke ponude						
		T100001	Subvencioniranje projekta Organiziranog dolaska turista na područje SMŽ	900.000,00	707.500,00	broj organiziranih dolazaka turista	2000	2500	018
		T100002	Poticanje prerade i plasmana lokalnih proizvoda - Kupujmo lokalno	900.000,00	775.000,00	broj proizvođača	200	250	018

Strateški cilj	Prioritet	Program / Aktivnost / Projekt	Naziv programa/aktivnosti/projekta	Izmjene i dopune plana za 2020. god.	Izmjene i dopune plana za 2020. god.	Pokazatelj rezultata	Polazna vrijednost	Cijlana vrijednost 2020.	Odgovornost za provedbu (kazdel)
		A100002	Poticanje promocije turističke ponude SMŽ						
		T1000001	Sredstva za sufinansiranje rada Turističke zajednice SMŽ	1.230.000,00	1.230.000,00	broj noćenja turista	43.000	43.000	018
		A100003	Poticanje selektivnih oblika turizma						
		T1000001	Unaprijeđenje turističke ponude SMŽ	400.000,00	400.000,00	broj prijavljenih projekata na natječe u turizmu, broj noćenja, broj dolazaka turista	20	20	018
		T1000002	Potpore turističkim inicijativama i proizvodima na turistički nerazvijenim područjima	50.000,00	0,00	povećanje kvalitete smještajih kapaciteta %	0	0	018
		T0000002	Sufinanciranje projekta Razvoj cikloturizma u SMŽ	600.000,00	0,00	broj prijavljenih projekata, nove biciklističke staze u km	0	0	018
		T0000003	Razvoj edukativno prezentacijskog centra NATURA SMŽ putem VR tehnologije	723.750,00	687.375,00	izvješća o provedbi projekta	0	2	018
		T0000004	Izrada stuedije upravljanja kvalitetom u turizmu SMŽ	228.000,00	160.000,00	izvješća o provedbi projekta	0	2	018
		A02 1004	Regionalni razvoj i fondovei Europske unije						
		A100001	Županijski savjet za europske integracije						
		T1000001	Županijski savjet za europske integracije	1.000,00	0,00		0	0	018
		A100002	Međunarodna suradnja						
		T0000001	Sudjelovanje u programima EU fondova	2.800.000,00	5.052.276,75	broj odobrenih projekata prema najčešćajima EU i ostalim izvorima	4	5	018
		A100008	Projekt NATRA SMŽ						
		T1000001	Sredstva za provedbu projekta	13.321.429,52	15.213.719,90	izvještaj o provedbi s indikatorima u skladu s projektom	3	3	018
		A100007	Projekt CRNA RODA OSEKOVO						
			Sredstva za provedbu projekta	52.000,00	47.000,00	izvještaj o provedbi s indikatorima u skladu s projektom	1	1	018
		A100009	Skupština Europskih regija						
		T1000001	Skupština Europskih regija	32.000,00	29.782,50	članarina	0	0	
		A100010	Županijska razvojna strategija						
		T1000001	Sredstva za izradu strateških i razvojnih dok.	400.000,00	0,00	izvješće i zapisnici	2	0	018
		A100006	Poticanje regionalnog razvoja - priprema i provedba projekata						
		T1000001	Sredstva za rad Regionalnog koordinatora SMŽ	9287809	7.835.016,00	izvještaj o provedbi s indikatorima u skladu s programom rada JU Regionalni koordinator SMŽ	1	2	018

P7. Razvoj investicijskog okruženja i poticanje međunarodne suradnje

Strateški cilj	Prioritet	Program / Aktivnost / Projekt	Naziv programa/aktivnosti/projekta	Izmjene i dopune plana za 2020. god.	Izmjene i dopune plana za 2020. god.	Pokazatelj rezultata	Polazna vrijednost	Ciljana vrijednost 2020.	Odgovornost za provedbu (Razdjel)		
C3. Razvoj infrastrukture i unapređenje kvalitete života	P12. Unapređenje komunikacijske i prometne povezanosti	A031005	Prometna i komunalna infrastruktura								
		A100001	Sufinanciranje javnog riječnog prometa								
		T100001	Sufinanciranje javnog prijevoza skelom	200.000,00	200.000,00	broj prevezenih putnika u riječnom prometu	9.000	9.000	018		
		A100002	Sufinanciranje javnog cestovnog prijevoza putnika								
		T100001	Sredstva za sufinanciranje javnog cestovnog prijevoza putnika	300.000,00	300.000,00	broj županijskih autobusnih linija i prevezenih putnika	4	4	018		
		T000002	Sufinanciranje željezničkog prijevoza putnika	0,00	0,00	broj željezničkih stajališta i prevezenih putnika	0	0	018		
		A100003	Sufinanciranje infrastrukturnih projekata								
		T100001	Sufinanciranje infrastrukturnih projekata	0	0	broj sufinanciranih projekata	1	0	018		
		A100004	Zaštita, uređenje i korištenje rijeke Save od granice s Republikom Slovenijom do Siska								
		T100001	Program zaštite, uređenja i korištenja rijeke Save od granice s Republikom Slovenijom do Siska	0	0		0	0	018		
		A100005	Poticanje prometne mobilnosti								
		T100001	Izrada Masterplana prometnog razvoja SMŽ	4.199.120,00	4.199.120,00	Izrađen Master plan, izvješća i zapisnici	1	4	018		
				UKUPNO GOSPODARSTVO:		4.199.120,00	1.441.191,13				
		C1. Gospodarski rast i zapošljavanje	P3. Održiva i ekološka poljoprivreda i razvoj predradvačkih kapaciteta poljoprivredne proizvodnje	Program A071001	Razvoj poljoprivrede						
				A100001	Poticanje poljoprivredne proizvodnje	2.810.223,00	2.760.723,00	Broj korisnika	1000	1000	018
A100005	Sufinanciranje izmjere poljoprivrednog zemljišta			500,00	0,00	Broj korisnika/Ugovora	0	0	018		
Program A071002	Razvoj lovstva										
A100001	Poticanje razvoja lovstva			5.192.108,82	5.146.516,82	Umanjenje stope od umrtvljenosti sumarnarantije-priemija lovaca	120	120	18		
Program A071004	Elementarne nepogode										
A100002	Obrana od tuče			500,00	0,00	Učinkovitost sustava obrane od tuče	100%	100%	018		
A100003	Sanacija klizišta izrada projektna dokumentacije			500.000,00	0,00						
Program A071006	Razvojni projekti										
A100002	Znanstveno stručna suradnja			40.000,00	40.000,00	Broj zaključenih ugovora	1	1	018		

Strateški cilj	Prioritet	Program / Aktivnost / Projekt	Naziv programa/aktivnosti/projekta	Izmjene i dopune plana za 2020. god.	Izmjene i dopune plana za 2020. god.	Pokazatelj rezultata	Polazna vrijednost	Cijelna vrijednost 2020.	Odgovornost za provedbu (kazdjel)
		A100004	Izgradnja i održavanje vodno gospodarskih objekata u SMŽ	300.500,00	300.000,00	Ugovorna obveza	100%	100%	018
		Program A071009	Kreditiranje poljoprivredne proizvodnje						
		A100001	Otplata kredita	400.000,00	400.000,00	Proračunska obveza	100%	100%	018
		A100002	Kreditiranje poljoprivredne proizvodnje	27.000,00	27.000,00	Ugovorna obveza, realizacija	100%	100%	018
		Program A100001	Promocija i področja proizvodstva i področja						
		A100001	Manifestacija Županov pečar	500,00	0,00	Broj uzoraka vina, prijavljenih kandidata	0	0	018
		A100002	Izbor Vinske kraljice	500,00	0,00	Broj kandidatkinja	0	0	018
		Program A071011	Poticanje rada Udruga i Zadruga Sisačko-moslavačke županije						
		A100001	Sufinanciranje poljoprivrednih manifestacija	25.500,00	0,00		40	40	018
		Program A071012	Kontrola populacije napuštenih pasa u SMŽ						
		A100001	Poticanje zaštite životinji kroz edukaciju	500,00	0,00	Broj provedenih akcija zaštite napuštenih pasa u	0	1	018
		Program A100001	Izvoršite Prezdan						
		A100001	Provedba mjera sanacije unutar zona sanitarne	0,00	35.000,00	Izvršene o provedbi mjera sanacije	0	1	018
			UKUPNO	53.033.020,04	79.797.718,75				

IV. ZAKLJUČNE ODREDBE

Članak 5.

Ove Izmjene i dopune Proračuna stupaju na snagu prvoga dana od dana objave u »Službenom glasniku Sisačko-moslavačke županije«.

SISAČKO-MOSLAVAČKA ŽUPANIJA
ŽUPANIJSKA SKUPŠTINA

KLASA: 400-08/20-01/20
URBROJ: 2176/01-01-20-9
Sisak, 25. studenoga 2020.

Predsjednica Županijske skupštine
Ivanka Roksandić, prof., v.r.

104.

Na temelju članka 141. Zakona o odgoju i obrazovanju u osnovnoj i srednjoj školi (»Narodne novine«, broj 87/08, 86/09, 92/10, 105/10, 90/11, 5/12, 16/12, 86/12, 126/12, 94/13, 152/14, 7/17, 68/18, 98/19 i 64/20) i članka 28. točka 8. Statuta Sisačko-moslavačke županije (»Službeni glasnik Sisačko-moslavačke županije«, broj 11/09, 5/10, 2/11, 3/13, 5/18, 3/20 - pročišćeni tekst i 5/20), Županijska skupština Sisačko-moslavačke županije na 22. sjednici održanoj 25. studenoga 2020. godine, donijela je

ODLUKU

o izmjenama Programa javnih potreba u školstvu Sisačko-moslavačke županije za 2020. godinu

I.

U Programu javnih potreba u školstvu Sisačko-moslavačke županije za 2020. godinu (»Službeni glasnik Sisačko-moslavačke županije«, broj 26/19, 11/20 i 20/20) točka I. mijenja se i glasi:

1. Regionalni centar kompetentnosti.....76.767.572,40
2. Potpore učenicima i studentima2.800.000,00
3. Potpore za aktivnosti iz povećanog pedagoškog standarda.....166.000,00
4. Školska natjecanja i smotre184.694,10
5. Mjere pronatalitetne politike - školstvo850.000,00
6. Školska kuhinja6.578.740,59
7. Redovni program SŠ125.284.272,65
8. Posebne skupine učenika s teškoćama1.430.089,00
9. Redovni program OŠ158.392.590,02
10. Produženi boravak2.003.570,00
11. Smještaj, prehrana i odgojno-obrazovni rad s učenicima SŠ946.698,00

12. Projekti i međunarodna suradnja.....	2.526.342,35
13. Ulaganje u objekte školstva	26.279.201,82
14. Energetska učinkovitost.....	66.231.707,13
15. Osiguravanje pomoćnika u nastavi učenicima s teškoćama	5.099.742,00

II.

Ova Odluka sastavni je dio III. izmjena i dopuna Proračuna Sisačko-moslavačke županije za 2020. godinu, a objavit će se u »Službenom glasniku Sisačko-moslavačke županije«.

SISAČKO-MOSLAVAČKA ŽUPANIJA
ŽUPANIJSKA SKUPŠTINA

KLASA: 602-01/20-01/37
URBROJ: 2176/01-01-20-3
Sisak, 25. studenoga 2020.

Predsjednica Županijske skupštine
Ivanka Roksandić, prof., v.r.

105.

Na temelju članka 1. i članka 9. Zakona o financiranju javnih potreba u kulturi (»Narodne novine«, broj 47/90, 27/93 i 38/09) i članka 28. točka 8. Statuta Sisačko-moslavačke županije (»Službeni glasnik Sisačko-moslavačke županije«, broj 11/09, 5/10, 2/11, 3/13, 5/18, 3/20 - pročišćeni tekst i 5/20), Županijska skupština Sisačko-moslavačke županije na 22. sjednici održanoj 25. studenoga 2020. godine, donijela je

O D L U K U

o izmjenama Programa javnih potreba u kulturi Sisačko-moslavačke županije za 2020. godinu

I.

U Programu javnih potreba u kulturi Sisačko-moslavačke županije za 2020. godinu (»Službeni glasnik Sisačko-moslavačke županije«, broj 26/19, 11/20 i 20/20) točke 2. i 4. mijenjaju se i glase:

»2. Redovni program Interpretacijskog centra baštine Banovine	1.049.447,70
4. Redovni program Kulturnog centra braće Radić.....	568.499,00«

II.

Ova Odluka sastavni je dio III. izmjena i dopuna Proračuna Sisačko-moslavačke županije za 2020. godinu, a objavit će se u »Službenom glasniku Sisačko-moslavačke županije«.

SISAČKO-MOSLAVAČKA ŽUPANIJA
ŽUPANIJSKA SKUPŠTINA

KLASA: 610-01/20-01/115
URBROJ: 2176/01-01-20-3
Sisak, 25. studenoga 2020.

Predsjednica Županijske skupštine
Ivanka Roksandić, prof., v.r.

106.

Na temelju članka 74. stavak 2. Zakona o sportu (»Narodne novine«, broj 71/06, 150/08, 124/10, 124/11, 86/12, 94/13, 85/15, 19/16, 98/19, 47/20 i 77/20) i članka 28. točka 8. Statuta Sisačko-moslavačke županije (»Službeni glasnik Sisačko-moslavačke županije«, broj 11/09, 5/10, 2/11, 3/13, 5/18, 3/20 - pročišćeni tekst i 5/20), Županijska skupština Sisačko-moslavačke županije na 22. sjednici održanoj 25. studenoga 2020. godine, donijela je

O D L U K U

o izmjeni Programa javnih potreba u športu Sisačko-moslavačke županije za 2020. godinu

I.

U Programu javnih potreba u športu za 2020. godinu (»Službeni glasnik Sisačko-moslavačke županije«, broj 26/19 i 11/20) točka 1. mijenja se i glasi:

»1. Sredstva za šport.....1.240.000,00«

II.

Ova Odluka sastavni je dio III. izmjena i dopuna Proračuna Sisačko-moslavačke županije za 2020. godinu, a objavit će se u »Službenom glasniku Sisačko-moslavačke županije«.

SISAČKO-MOSLAVAČKA ŽUPANIJA
ŽUPANIJSKA SKUPŠTINA

KLASA: 620-01/20-02/03
URBROJ: 2176/01-01-20-3
Sisak, 25. studenoga 2020.

Predsjednica Županijske skupštine
Ivanka Roksandić, prof., v.r.

107.

Na temelju članka 49. Zakona o predškolskom odgoju i obrazovanju (»Narodne novine«, broj 10/97, 107/07, 94/13 i 98/19) i članka 28. točka 8. Statuta Sisačko-moslavačke županije (»Službeni glasnik Sisačko-moslavačke županije«, broj 11/09, 5/10, 2/11, 3/13, 5/18, 3/20 - pročišćeni tekst i 5/20), Županijska skupština Sisačko-moslavačke županije na 22. sjednici održanoj 25. studenoga 2020. godine, donijela je

O D L U K U

o izmjeni Programa javnih potreba u sufinanciranju predškolskog odgoja Sisačko-moslavačke županije za 2020. godinu

I.

U Programu javnih potreba u sufinanciranju predškolskog odgoja (»Službeni glasnik Sisačko-moslavačke županije« broj 26/19, 11/20 i 20/20) točka I. mijenja se i glasi:

»1. Predškolski odgoj 1.049.923,81 kuna«

II.

Ova Odluka sastavni je dio III. Izmjena i dopuna Proračuna Sisačko-moslavačke županije za 2020. godinu, a objavit će se u »Službenom glasniku Sisačko-moslavačke županije«.

SISAČKO-MOSLAVAČKA ŽUPANIJA
ŽUPANIJSKA SKUPŠTINA

KLASA: 601-01/20-01/03
URBROJ: 2176/01-01-20-3
Sisak, 25. studenoga 2020.

Predsjednica Županijske skupštine
Ivanka Roksandić, prof., v.r.

108.

Na temelju članka 28. točka 8. Statuta Sisačko-moslavačke županije (»Službeni glasnik Sisačko-moslavačke županije«, broj 11/09, 5/10, 2/11, 3/13, 5/18, 3/20 - pročišćeni tekst i 5/20), Županijska skupština Sisačko-moslavačke županije na 22. sjednici održanoj 25. studenoga 2020. godine, donijela je

O D L U K U

o izmjenama Programa javnih potreba u socijalnoj skrbi Sisačko-moslavačke županije za 2020. godinu

I.

U Programu javnih potreba u socijalnoj skrbi Sisačko-moslavačke županije za 2020. godinu (»Službeni glasnik Sisačko-moslavačke županije«, broj 26/19, 11/20 i 20/20), u točki I. podtočke 1. do 17. mijenjaju se i glase:

- »1. Program skrbi starih osoba0,00
- 2. Programi i projekti udruga 120.000,00
- 3. Program obilježavanja Dana branitelja Sisačko-moslavačke županije 21.000,00
- 4. Crveni križ Sisačko-moslavačke županije 100.000,00
- 5. Pomoć socijalno ugroženim obiteljima 500.000,00
- 6. Nacionalna strategija zaštite od nasilja u obitelji 170.000,00
- 7. Nacionalna strategija izjednačavanja mogućnosti za osobe s invaliditetom 75.000,00
- 8. Program obilježavanja Dana antifašističke borbe 15.000,00

- 9. Program obilježavanja Dana umirovljenika i osoba starije životne dobi Sisačko-moslavačke županije 20.000,00
- 10. Dom za starije i nemoćne osobe Petrinja 248.270,00
- 11. Dom za starije i nemoćne osobe Sisak 929.331,00
- 12. Dom za psihički bolesne odrasle osobe Petrinja 1.238.600,00
- 13. Dom za starije osobe Glina 1.792.752,00
- 14. Novčana potpora za novorođeno treće i svako iduće dijete u obitelji 850.000,00
- 15. Projekt »Bolje čitam, bolje pišem, a još bolje govorim« 25.000,00
- 16. Tekuće pomoći za manifestacije i pokroviteljstva 380.000,00
- 17. Projekt »Društveni centar Kostajnica« 20.000,00

UKUPNO: 6.504.953,00 «

II.

Ova Odluka sastavni je dio III. izmjena i dopuna Proračuna Sisačko-moslavačke županije za 2020. godinu, a objavit će se u »Službenom glasniku Sisačko-moslavačke županije«.

SISAČKO-MOSLAVAČKA ŽUPANIJA
ŽUPANIJSKA SKUPŠTINA

KLASA: 400-02/20-01/13
URBROJ: 2176/01-01-20-3
Sisak, 25. studenoga 2020.

Predsjednica Županijske skupštine
Ivanka Roksandić, prof., v.r.

109.

Na temelju odredbi članka 39. stavka 1., a u svezi s člankom 16. Zakona o proračunu (»Narodne novine«, broj 87/08, 136/12 i 15/15), članka 28. točka 3. Statuta Sisačko-moslavačke županije (»Službeni glasnik Sisačko-moslavačke županije«, broj 11/09, 5/10, 2/11, 3/13, 5/18, 3/20 - pročišćeni tekst i 5/20), Županijska skupština Sisačko-moslavačke županije na 22. sjednici održanoj 25. studenoga 2020. godine, donijela je

P R O R A Č U N

Sisačko-moslavačke županije za 2021. godinu i projekcije za 2022. i 2023. godinu

I. OPĆI DIO

Članak 1.

Proračun Sisačko-moslavačke županije za 2021. godinu i projekcije za 2021. i 2023. godinu sastoje se od:

OPIS	u kunama		
	1 Plan 2021.	2 Projekcija 2022.	3 Projekcija 2023.
A. RAČUN PRIHODA I RASHODA			
6 Prihodi poslovanja	1.323.735.618,10	1.267.376.372,80	1.305.541.432,80
7 Prihodi od prodaje nefinancijske imovine	332.890,00	332.890,00	332.890,00
3 Rashodi poslovanja	1.017.990.340,46	1.019.696.828,83	1.048.411.888,83
4 Rashodi za nabavu nefinancijske imovine	212.510.706,70	204.098.247,95	202.048.247,95
RAZLIKA - MANJAK	93.567.460,94	43.914.186,02	55.414.186,02
B. RAČUN ZADUŽIVANJA/FINANCIRANJA			
8 Primici od financijske imovine i zaduživanja	68.345.222,59	60.442.754,84	60.442.754,84
5 Izdaci za financijsku imovinu i otplate zajmova	67.556.527,53	10.000.784,86	21.500.784,86
NETO ZADUŽIVANJE/FINANCIRANJE	788.695,06	50.441.969,98	38.941.969,98
C. RASPOLOŽIVA SREDSTVA IZ PRETHODNIH GODINA			
9 Vlastiti izvori	-94.356.156,00	-94.356.156,00	-94.356.156,00
VIŠAK/MANJAK + NETO ZADUŽIVANJA/ FINANCIRANJA + RASPOLOŽIVA SREDSTVA IZ PRETHODNIH GODINA	0,00	0,00	0,00

Članak 2.

Prihodi i rashodi te primici i izdaci po ekonomskoj klasifikaciji utvrđuju se u Računu prihoda i rashoda i Računu financiranja za 2021., 2022. i 2023. godinu kako slijedi:

A. RAČUN PRIHODA I RASHODA

Broj konta	VRSTA PRIHODA / RASHODA	u kunama		
		1 Plan 2021.	2 Projekcija 2022.	3 Projekcija 2023.
6	Prihodi poslovanja	1.323.735.618,10	1.267.376.372,80	1.305.541.432,80
61	Prihodi od poreza	117.726.783,00	88.154.192,97	114.819.252,97
611	Porez i prizet na dohodak	106.446.783,00	0,00	0,00
613	Porezi na imovinu	150.000,00	0,00	0,00
614	Porezi na robu i usluge	11.130.000,00	0,00	0,00
63	Pomoći iz inozemstva i od subjekata unutar općeg proračuna	646.929.140,33	620.142.485,06	631.642.485,06
632	Pomoći od međunarodnih organizacija te institucija i tijela EU	7.787.579,00	0,00	0,00
633	Pomoći proračunu iz drugih proračuna	129.534.205,03	0,00	0,00
634	Pomoći od izvanproračunskih korisnika	9.228.269,24	0,00	0,00
635	Pomoći izravnjanja za decentralizirane funkcije	71.233.426,00	0,00	0,00
636	Pomoći proračunskim korisnicima iz proračuna koji im nije nadležan	368.467.292,89	0,00	0,00
638	Pomoći temeljem prijenosa EU sredstava	60.658.368,17	0,00	0,00
639	Prijenosi između pror. korisnika istog pror.	20.000,00	0,00	0,00
64	Prihodi od imovine	32.712.692,78	32.712.692,78	32.712.692,78
641	Prihodi od financijske imovine	338.998,00	0,00	0,00
642	Prihodi od nefinancijske imovine	32.373.694,78	0,00	0,00
643	Prihodi od kamata na dane zajmove	0,00	0,00	0,00
65	Prihodi od upravnih i administrativnih pristojbi, pristojbi po posebnim	90.019.058,99	90.019.058,99	90.019.058,99
651	Upravne i administrativne pristojbe	7.651.048,99	0,00	0,00
652	Prihodi po posebnim propisima	82.368.010,00	0,00	0,00

u kunama

Broj konta	VRSTA PRIHODA / RASHODA	u kunama		
		1 Plan 2021.	2 Projekcija 2022.	3 Projekcija 2023.
66	Prihodi od prodaje proizvoda i robe te pruženih usluga i prihodi od donacija	29.581.282,00	29.581.282,00	29.581.282,00
661	Prihodi od prod. proiz. i robe te pruženih usluga	27.021.382,00	0,00	0,00
663	Donacije od pravnih i fizičkih osoba izvan općeg proračuna	2.559.900,00	0,00	0,00
67	Prihodi iz nadležnog proračuna i od HZZO-a temeljem ugovornih obveza	406.245.861,00	406.245.861,00	406.245.861,00
673	Prihodi od HZZO-a na temelju ugovornih obveza	406.245.861,00	0,00	0,00
68	Kazne, upravne mjere i ostali prihodi	520.800,00	520.800,00	520.800,00
681	Kazne i upravne mjere	35.500,00	0,00	0,00
683	Ostali prihodi	485.300,00	0,00	0,00
7	Prihodi od prodaje nefinancijske imovine	332.890,00	332.890,00	332.890,00
71	Prihodi od prodaje neproizvedene dugotrajne imovine	2.000,00	2.000,00	2.000,00
711	Prihodi od prodaje materijalne imovine - prirodnih bogatstava	2.000,00	0,00	0,00
72	Prihodi od prodaje proizvedene dugotrajne imovine	330.890,00	330.890,00	330.890,00
721	Prihodi od prodaje građevinskih objekata	315.890,00	0,00	0,00
722	Prihodi od prodaje postrojenja i opreme	0,00	0,00	0,00
723	Prihodi od prodaje prijevoznih sredstava	15.000,00	0,00	0,00
724	Prihodi od prodaje knjiga, umjetničkih djela i ostalih izložbenih vrijednosti	0,00	0,00	0,00

u kunama

Broj konta	VRSTA PRIHODA / RASHODA	u kunama		
		1 Plan 2021.	2 Projekcija 2022.	3 Projekcija 2023.
3	Rashodi poslovanja	1.017.990.340,46	1.019.696.828,83	1.048.411.888,83
31	Rashodi za zaposlene	672.608.033,07	672.414.915,75	672.414.915,75
311	Plaće (Bruto)	561.879.601,14	0,00	0,00
312	Ostali rashodi za zaposlene	21.764.187,00	0,00	0,00
313	Doprinosi na plaće	88.964.244,93	0,00	0,00
32	Materijalni rashodi	299.369.452,38	299.685.058,07	299.134.118,07
321	Naknade troškova zaposlenima	28.741.743,83	0,00	0,00
322	Rashodi za materijal i energiju	121.416.978,12	0,00	0,00
323	Rashodi za usluge	124.162.876,01	0,00	0,00
324	Naknade troškova osobama izvan radnog odnosa	418.500,00	0,00	0,00
329	Ostali nespomenuti rashodi poslovanja	24.629.354,42	0,00	0,00
34	Financijski rashodi	5.722.288,00	6.146.288,00	6.982.288,00
342	Kamate za primljene kredite i zajmove	2.231.660,00	0,00	0,00
343	Ostali financijski rashodi	3.490.628,00	0,00	0,00
35	Subvencije	9.350.000,00	13.500.000,00	41.930.000,00
352	Subvencije trgovačkim društvima, zadrugama, poljoprivrednicima i obrtnicima izvan	9.350.000,00	0,00	0,00

u kunama

Broj konta	VRSTA PRIHODA / RASHODA	u kunama		
		1 Plan 2021.	2 Projekcija 2022.	3 Projekcija 2023.
36	Pomoći dane u inozemstvo i unutar općeg proračuna	8.815.000,00	8.815.000,00	8.815.000,00
363	Pomoći unutar općeg proračuna	4.788.500,00	0,00	0,00
366	Pomoći proračunskim korisnicima drugih proračuna	4.026.500,00	0,00	0,00
37	Naknade građanima i kućanstvima na temelju osiguranja i druge naknade	3.970.496,41	3.970.496,41	3.970.496,41
372	Ostale naknade građanima i kućanstvima iz proračuna	3.970.496,41	0,00	0,00
	Ostali rashodi	18.155.070,60	15.165.070,60	15.165.070,60
381	Tekuće donacije	16.995.070,60	0,00	0,00
382	Kapitalne donacije	0,00	0,00	0,00
383	Kazne, penali i naknade štete	110.000,00	0,00	0,00
385	Izvanredni rashodi	300.000,00	0,00	0,00
386	Kapitalne pomoći	750.000,00	0,00	0,00
4	Rashodi za nabavu nefinancijske imovine	212.510.706,70	204.098.247,95	202.048.247,95
41	Rashodi za nabavu neproizvedene dugotrajne imovine	2.621.000,00	2.671.000,00	621.000,00
411	Materijalna imovina - prirodna bogatstva	2.500.000,00	0,00	0,00
412	Nematerijalna imovina	121.000,00	0,00	0,00
42	Rashodi za nabavu proizvedene dugotrajne imovine	178.792.765,57	170.330.306,82	170.330.306,82
421	Građevinski objekti	147.748.016,71	0,00	0,00
422	Postrojenja i oprema	27.785.489,06	0,00	0,00
423	Prijevozna sredstva	1.680.000,00	0,00	0,00
424	Knjige, umjetnička djela i ostale izložbene vrijednosti	1.375.509,80	0,00	0,00
426	Nematerijalna proizvedena imovina	203.750,00	0,00	0,00
45	Rashodi za dodatna ulaganja na nefinancijskoj imovini	31.096.941,13	31.096.941,13	31.096.941,13
451	Dodatna ulaganja na građevinskim objektima	24.031.190,13	0,00	0,00
452	Dodatna ulaganja na postrojenjima i opremi	6.970.751,00	0,00	0,00
454	Dodatna ulaganja za ostalu nefinancijsku imovinu	95.000,00	0,00	0,00

B. RAČUN ZADUŽIVANJA/FINANCIRANJA

u kunama

Broj konta	VRSTA PRIHODA / RASHODA	u kunama		
		1 Plan 2021.	2 Projekcija 2022.	3 Projekcija 2023.
8	Primici od financijske imovine i zaduživanja	68.345.222,59	60.442.754,84	60.442.754,84
81	Primljeni povrati glavnica danih zajmova i depozita	0,00	0,00	0,00
814	Primici (povrati) glavnice zajmova danih trgovačkim društvima u javnom sektoru	0,00	0,00	0,00
816	Primici (povrati) glavnice zajmova danih trgovačkim društvima i obrtnicima izvan	0,00	0,00	0,00
83	Primici od prodaje dionica i udjela u glavnici	150.000,00	150.000,00	150.000,00
834	Primici od prodaje dionica i udjela u glavnici trgovačkih društava izvan javnog	150.000,00	0,00	0,00

u kunama

Broj konta	VRSTA PRIHODA / RASHODA	1	2	3
		Plan 2021.	Projekcija 2022.	Projekcija 2023.
84	Primici od zaduživanja	68.195.222,59	60.292.754,84	60.292.754,84
842	Primljeni krediti i zajmovi od kreditnih i ostalih financijskih institucija u javnom	2.900.311,00	0,00	0,00
844	Primljeni krediti i zajmovi od kreditnih i ostalih financijskih institucija izvan javnog	65.294.911,59	0,00	0,00
5	Izdaci za financijsku imovinu i otplate zajmova	67.556.527,53	10.000.784,86	21.500.784,86
51	Izdaci za dane zajmове i depozite	200.000,00	200.000,00	200.000,00
514	Izdaci za dane zajmове trgovačkim društvima u javnom sektoru	200.000,00	0,00	0,00
516	Izdaci za dane zajmове trg. društvima i obrtnicima izvan jav.sektora	0,00	0,00	0,00
53	Izdaci za dionice i udjele u glavnici	0,00	0,00	0,00
534	Dionice i udjeli u glavnici trgovačkih društava izvan javnog sektora	0,00	0,00	0,00
54	Izdaci za otpl. glav.primlje. kredita i zajmova	67.356.527,53	9.800.784,86	21.300.784,86
542	Otplata glavnice primljenih kredita i zajmova od kreditnih i ostalih financijskih	68.000,00	0,00	0,00
544	Otplata glavnice primljenih kredita i zajmova od kreditnih i ostalih financijskih	60.388.527,53	0,00	0,00
547	Otplata glavnice primljenih zajmova od drugih razina vlasti	6.900.000,00	0,00	0,00

C. RASPOLOŽIVA SREDSTVA IZ PRETHODNIH GODINA (VIŠAK PRIHODA I

u kunama

Broj konta	VRSTA PRIHODA / RASHODA	1	2	3
		Plan 2021.	Projekcija 2022.	Projekcija 2023.
9	Vlastiti izvori	-94.356.156,00	-94.356.156,00	-94.356.156,00
92	Rezultat poslovanja	-94.356.156,00	-94.356.156,00	-94.356.156,00
922	Višak/manjak prihoda	-94.356.156,00	0,00	0,00

II. POSEBNI DIO

Članak 3.

Rashodi poslovanja i rashodi za nabavu nefinancijske imovine u Proračunu, u ukupnoj svoti od 1.230.501.047,16 kuna i izdaci za financijsku imovinu i otplate zajmova od 67.556.527,53 kuna raspoređuju se po nositeljima i korisnicima u Posebnom dijelu Proračuna kako slijedi:

u kunama

Broj konta	VRSTA RASHODA / IZDATAKA	1	2	3
		Plan 2021.	Projekcija 2022.	Projekcija 2023.
	UKUPNO RASHODI / IZDACI	1.298.057.574,69	1.233.795.861,64	1.271.960.921,64
	Razdjel 001 URED ŽUPANA	5.734.000,00	5.734.000,00	5.734.000,00
	Glava 00101 URED ŽUPANA	5.734.000,00	5.734.000,00	5.734.000,00
	FUNKCIJSKA KLASIFIKACIJA 01 Opće javne usluge	5.734.000,00	5.734.000,00	5.734.000,00

u kunama

Broj konta	VRSTA RASHODA / IZDATAKA	1	2	3
		Plan 2021.	Projekcija 2022.	Projekcija 2023.
	Program 1002 Javna uprava i administracija			
	Ureda	5.734.000,00	5.734.000,00	5.734.000,00
	Aktivnost A100001 Izvršna uprava i administracija Ureda	5.095.000,00	5.095.000,00	5.095.000,00
	Izvor 1.1. OPĆI PRIHODI I PRIMICI	5.045.000,00	5.045.000,00	5.045.000,00
3	Rashodi poslovanja	5.045.000,00	5.045.000,00	5.045.000,00
32	Materijalni rashodi	5.045.000,00	5.045.000,00	5.045.000,00
321	Naknade troškova zaposlenima	100.000,00	0,00	0,00
322	Rashodi za materijal i energiju	750.000,00	0,00	0,00
323	Rashodi za usluge	3.800.000,00	0,00	0,00
329	Ostali nespomenuti rashodi poslovanja	395.000,00	0,00	0,00
	Izvor 5.0. POMOĆI - HZZ	50.000,00	50.000,00	50.000,00
3	Rashodi poslovanja	50.000,00	50.000,00	50.000,00
32	Materijalni rashodi	50.000,00	50.000,00	50.000,00
324	Naknade troškova osobama izvan radnog odnosa	50.000,00	0,00	0,00
	Aktivnost A100002 Gospodarske manifestacije, promocije i pokroviteljstva	250.000,00	250.000,00	250.000,00
	Izvor 1.1. OPĆI PRIHODI I PRIMICI	250.000,00	250.000,00	250.000,00
3	Rashodi poslovanja	250.000,00	250.000,00	250.000,00
38	Ostali rashodi	250.000,00	250.000,00	250.000,00
381	Tekuće donacije	250.000,00	0,00	0,00
	Aktivnost A100003 Službenički sud	0,00	0,00	0,00
	Izvor 1.1. OPĆI PRIHODI I PRIMICI	0,00	0,00	0,00
3	Rashodi poslovanja	0,00	0,00	0,00
38	Ostali rashodi	0,00	0,00	0,00
381	Tekuće donacije	0,00	0,00	0,00
	Kapitalni projekt K100005 Uredsko opremanje administracije	389.000,00	389.000,00	389.000,00
	Izvor 1.1. OPĆI PRIHODI I PRIMICI	289.000,00	289.000,00	289.000,00
4	Rashodi za nabavu nefinancijske imovine	289.000,00	289.000,00	289.000,00
42	Rashodi za nabavu proizvedene dugotrajne imovine	289.000,00	289.000,00	289.000,00
422	Postrojenja i oprema	289.000,00	0,00	0,00
423	Prijevozna sredstva	0,00	0,00	0,00
	Izvor 4.3. OSTALI PRIHODI ZA POSEBNE NAMJENE	100.000,00	100.000,00	100.000,00
4	Rashodi za nabavu nefinancijske imovine	100.000,00	100.000,00	100.000,00
42	Rashodi za nabavu proizvedene dugotrajne imovine	100.000,00	100.000,00	100.000,00
422	Postrojenja i oprema	100.000,00	0,00	0,00
	Izvor 7.1. PRIHODI OD PRODAJE NEFINANCIJSKE IMOVINE	0,00	0,00	0,00
4	Rashodi za nabavu nefinancijske imovine	0,00	0,00	0,00
42	Rashodi za nabavu proizvedene dugotrajne imovine	0,00	0,00	0,00
422	Postrojenja i oprema	0,00	0,00	0,00

u kunama

Broj konta	VRSTA RASHODA / IZDATAKA	1	2	3
		Plan 2021.	Projekcija 2022.	Projekcija 2023.
	Razdjel 002 UPRAVNI ODJEL ZA PROSVJETU, KULTURU I ŠPORT	488.065.153,55	488.065.153,55	488.065.153,55
	Glava 00201 UPRAVNI ODJEL ZA PROSVJETU, KULTURU I ŠPORT	10.163.927,70	10.163.927,70	10.163.927,70
	FUNKCIJSKA KLASIFIKACIJA 08 Rekreacija, kultura i religija	8.250.000,00	8.250.000,00	8.250.000,00
	Program 1004 Program javnih potreba u športu	1.950.000,00	1.950.000,00	1.950.000,00
	Aktivnost A100001 Javne potrebe u športu	1.950.000,00	1.950.000,00	1.950.000,00
	Izvor 1.1. OPĆI PRIHODI I PRIMICI	1.950.000,00	1.950.000,00	1.950.000,00
3	Rashodi poslovanja	1.950.000,00	1.950.000,00	1.950.000,00
38	Ostali rashodi	1.950.000,00	1.950.000,00	1.950.000,00
381	Tekuće donacije	1.950.000,00	0,00	0,00
4	Rashodi za nabavu nefinancijske imovine	0,00	0,00	0,00
42	Rashodi za nabavu proizvedene dugotrajne imovine	0,00	0,00	0,00
421	Građevinski objekti	0,00	0,00	0,00
	Program 1005 Program javnih potreba u kulturi	3.300.000,00	3.300.000,00	3.300.000,00
	Aktivnost A100001 Javne potrebe u kulturi	3.300.000,00	3.300.000,00	3.300.000,00
	Izvor 1.1. OPĆI PRIHODI I PRIMICI	3.300.000,00	3.300.000,00	3.300.000,00
3	Rashodi poslovanja	1.900.000,00	1.900.000,00	1.900.000,00
36	Pomoći dane u inozemstvo i unutar općeg proračuna	300.000,00	300.000,00	300.000,00
363	Pomoći unutar općeg proračuna	300.000,00	0,00	0,00
38	Ostali rashodi	1.600.000,00	1.600.000,00	1.600.000,00
381	Tekuće donacije	1.600.000,00	0,00	0,00
4	Rashodi za nabavu nefinancijske imovine	1.400.000,00	1.400.000,00	1.400.000,00
42	Rashodi za nabavu proizvedene dugotrajne imovine	1.400.000,00	1.400.000,00	1.400.000,00
421	Građevinski objekti	1.400.000,00	0,00	0,00
	Kapitalni projekt K100005 Baština Zrinskih budućnost Banovine	0,00	0,00	0,00
	Izvor 1.1. OPĆI PRIHODI I PRIMICI	0,00	0,00	0,00
3	Rashodi poslovanja	0,00	0,00	0,00
32	Materijalni rashodi	0,00	0,00	0,00
329	Ostali nespomenuti rashodi poslovanja	0,00	0,00	0,00
	Izvor 5.2.12 POMOĆI - MINISTARSTVO REGIONALNOG RAZVOJA I FONDOVA EU	0,00	0,00	0,00
3	Rashodi poslovanja	0,00	0,00	0,00
31	Rashodi za zaposlene	0,00	0,00	0,00
311	Plaće (Bruto)	0,00	0,00	0,00
32	Materijalni rashodi	0,00	0,00	0,00
321	Naknade troškova zaposlenima	0,00	0,00	0,00
323	Rashodi za usluge	0,00	0,00	0,00
4	Rashodi za nabavu nefinancijske imovine	0,00	0,00	0,00
42	Rashodi za nabavu proizvedene dugotrajne imovine	0,00	0,00	0,00
421	Građevinski objekti	0,00	0,00	0,00
422	Postrojenja i oprema	0,00	0,00	0,00

u kunama

Broj konta	VRSTA RASHODA / IZDATAKA	1	2	3
		Plan 2021.	Projekcija 2022.	Projekcija 2023.
	Izvor 5.2.20 MINISTARSTVO REG. RAZVOJA I FONDOVA EU - FOND ZA SUFIN.	0,00	0,00	0,00
4	Rashodi za nabavu nefinancijske imovine	0,00	0,00	0,00
42	Rashodi za nabavu proizvedene dugotrajne imovine	0,00	0,00	0,00
421	Građevinski objekti	0,00	0,00	0,00
	Kapitalni projekt K100008 Znanstveni, kulturni i obrazovni centar Sisačko-moslavačke	0,00	0,00	0,00
	Izvor 1.1. OPĆI PRIHODI I PRIMICI	0,00	0,00	0,00
4	Rashodi za nabavu nefinancijske imovine	0,00	0,00	0,00
42	Rashodi za nabavu proizvedene dugotrajne imovine	0,00	0,00	0,00
421	Građevinski objekti	0,00	0,00	0,00
	Izvor 5.2.10 POMOĆI - MINISTARSTVO KULTURE	0,00	0,00	0,00
4	Rashodi za nabavu nefinancijske imovine	0,00	0,00	0,00
42	Rashodi za nabavu proizvedene dugotrajne imovine	0,00	0,00	0,00
421	Građevinski objekti	0,00	0,00	0,00
	Izvor 5.2.12 POMOĆI - MINISTARSTVO REGIONALNOG RAZVOJA I FONDOVA EU	0,00	0,00	0,00
4	Rashodi za nabavu nefinancijske imovine	0,00	0,00	0,00
42	Rashodi za nabavu proizvedene dugotrajne imovine	0,00	0,00	0,00
421	Građevinski objekti	0,00	0,00	0,00
	Program 1006 Program javnih potreba u tehničkoj kulturi	3.000.000,00	3.000.000,00	3.000.000,00
	Aktivnost A100001 Javne potrebe u tehničkoj kulturi	3.000.000,00	3.000.000,00	3.000.000,00
	Izvor 1.1. OPĆI PRIHODI I PRIMICI	3.000.000,00	3.000.000,00	3.000.000,00
3	Rashodi poslovanja	500.000,00	500.000,00	500.000,00
38	Ostali rashodi	500.000,00	500.000,00	500.000,00
381	Tekuće donacije	500.000,00	0,00	0,00
4	Rashodi za nabavu nefinancijske imovine	2.500.000,00	2.500.000,00	2.500.000,00
42	Rashodi za nabavu proizvedene dugotrajne imovine	2.500.000,00	2.500.000,00	2.500.000,00
421	Građevinski objekti	2.500.000,00	0,00	0,00
	Podglava 49501 Interpretacijski centar baštine Banovine	939.127,70	939.127,70	939.127,70
	FUNKCIJSKA KLASIFIKACIJA 08 Rekreacija, kultura i religija	939.127,70	939.127,70	939.127,70
	Program 1005 Program javnih potreba u kulturi	939.127,70	939.127,70	939.127,70
	Aktivnost A100005 Redovni program Interpretacijskog centra Banovine	780.885,76	780.885,76	780.885,76
	Izvor 1.1. OPĆI PRIHODI I PRIMICI	780.885,76	780.885,76	780.885,76

u kunama

Broj konta	VRSTA RASHODA / IZDATAKA	1	2	3
		Plan 2021.	Projekcija 2022.	Projekcija 2023.
3	Rashodi poslovanja	780.885,76	780.885,76	780.885,76
31	Rashodi za zaposlene	465.205,76	465.205,76	465.205,76
311	Plaće (Bruto)	392.743,68	0,00	0,00
312	Ostali rashodi za zaposlene	20.000,00	0,00	0,00
313	Doprinosi na plaće	52.462,08	0,00	0,00
32	Materijalni rashodi	310.680,00	310.680,00	310.680,00
321	Naknade troškova zaposlenima	30.000,00	0,00	0,00
322	Rashodi za materijal i energiju	65.000,00	0,00	0,00
323	Rashodi za usluge	115.000,00	0,00	0,00
329	Ostali nespomenuti rashodi poslovanja	100.680,00	0,00	0,00
34	Financijski rashodi	5.000,00	5.000,00	5.000,00
343	Ostali financijski rashodi	5.000,00	0,00	0,00
	Aktivnost A100007 Promocija baštine			
	Banovine	128.241,94	128.241,94	128.241,94
	Izvor 5.2.2 POMOĆI - PK	128.241,94	128.241,94	128.241,94
3	Rashodi poslovanja	128.241,94	128.241,94	128.241,94
32	Materijalni rashodi	128.241,94	128.241,94	128.241,94
323	Rashodi za usluge	0,00	0,00	0,00
329	Ostali nespomenuti rashodi poslovanja	128.241,94	0,00	0,00
	Kapitalni projekt K100006 Interaktivna			
	baština Banovine	30.000,00	30.000,00	30.000,00
	Izvor 1.1. OPĆI PRIHODI I PRIMICI	30.000,00	30.000,00	30.000,00
4	Rashodi za nabavu nefinancijske imovine	30.000,00	30.000,00	30.000,00
42	Rashodi za nabavu proizvedene dugotrajne imovine	30.000,00	30.000,00	30.000,00
422	Postrojenja i oprema	30.000,00	0,00	0,00
	Podglava 50049 KULTURNI CENTAR BRAČE			
	RADIĆ	974.800,00	974.800,00	974.800,00
	FUNKCIJSKA KLASIFIKACIJA 08 Rekreacija,			
	kultura i religija	974.800,00	974.800,00	974.800,00
	Program 1005 Program javnih potreba			
	u kulturi	974.800,00	974.800,00	974.800,00
	Aktivnost A100010 Redovni program			
	Kulturnog centra braće Radić	974.800,00	974.800,00	974.800,00
	Izvor 1.1. OPĆI PRIHODI I PRIMICI	654.800,00	654.800,00	654.800,00
3	Rashodi poslovanja	654.800,00	654.800,00	654.800,00
31	Rashodi za zaposlene	243.300,00	243.300,00	243.300,00
311	Plaće (Bruto)	200.000,00	0,00	0,00
312	Ostali rashodi za zaposlene	9.300,00	0,00	0,00
313	Doprinosi na plaće	34.000,00	0,00	0,00
32	Materijalni rashodi	410.000,00	410.000,00	410.000,00
321	Naknade troškova zaposlenima	35.000,00	0,00	0,00
322	Rashodi za materijal i energiju	105.000,00	0,00	0,00
323	Rashodi za usluge	220.000,00	0,00	0,00
329	Ostali nespomenuti rashodi poslovanja	50.000,00	0,00	0,00
34	Financijski rashodi	1.500,00	1.500,00	1.500,00
343	Ostali financijski rashodi	1.500,00	0,00	0,00

u kunama

Broj konta	VRSTA RASHODA / IZDATAKA	1	2	3
		Plan 2021.	Projekcija 2022.	Projekcija 2023.
	Izvor 5.2.2 POMOĆI - PK	320.000,00	320.000,00	320.000,00
3	Rashodi poslovanja	320.000,00	320.000,00	320.000,00
32	Materijalni rashodi	320.000,00	320.000,00	320.000,00
329	Ostali nespomenuti rashodi poslovanja	320.000,00	0,00	0,00
	Glava 00202 ŠKOLSTVO	477.901.225,85	477.901.225,85	477.901.225,85
	Program 1001 Program javnih potreba u školstvu	0,00	0,00	0,00
	Kapitalni projekt K100002 Ulaganja u objekte školstva	0,00	0,00	0,00
	Izvor 1.1. OPĆI PRIHODI I PRIMICI	0,00	0,00	0,00
5	Izdaci za financijsku imovinu i otplate zajmova	0,00	0,00	0,00
54	Izdaci za otplatu glavnice primljenih kredita i zajmova	0,00	0,00	0,00
544	Otplata glavnice primljenih kredita i zajmova od kreditnih i ostalih financijskih	0,00	0,00	0,00
	FUNKCIJSKA KLASIFIKACIJA 09 Obrazovanje	111.230.111,60	111.230.111,60	111.230.111,60
	Program 1001 Program javnih potreba u školstvu	111.230.111,60	111.230.111,60	111.230.111,60
	Aktivnost A100003 Osnovno materijalno poslovanje škola	0,00	0,00	0,00
	Izvor 5.2.5 POMOĆI - MINISTARSTVO ZNANOSTI I OBRAZOVANJA	0,00	0,00	0,00
3	Rashodi poslovanja	0,00	0,00	0,00
32	Materijalni rashodi	0,00	0,00	0,00
323	Rashodi za usluge	0,00	0,00	0,00
	Aktivnost A100005 Potpore učenicima i studentima	2.650.000,00	2.650.000,00	2.650.000,00
	Izvor 1.1. OPĆI PRIHODI I PRIMICI	2.650.000,00	2.650.000,00	2.650.000,00
3	Rashodi poslovanja	2.650.000,00	2.650.000,00	2.650.000,00
32	Materijalni rashodi	950.000,00	950.000,00	950.000,00
323	Rashodi za usluge	950.000,00	0,00	0,00
37	Naknade građanima i kućanstvima na temelju osiguranja i druge naknade	1.700.000,00	1.700.000,00	1.700.000,00
372	Ostale naknade građanima i kućanstvima iz proračuna	1.700.000,00	0,00	0,00
	Aktivnost A100006 Potpore za aktivnosti iz povećanog pedagoškog standarda	280.000,00	280.000,00	280.000,00
	Izvor 1.1. OPĆI PRIHODI I PRIMICI	280.000,00	280.000,00	280.000,00
3	Rashodi poslovanja	280.000,00	280.000,00	280.000,00
32	Materijalni rashodi	80.000,00	80.000,00	80.000,00
329	Ostali nespomenuti rashodi poslovanja	80.000,00	0,00	0,00
36	Pomoći dane u inozemstvo i unutar općeg proračuna	150.000,00	150.000,00	150.000,00
363	Pomoći unutar općeg proračuna	150.000,00	0,00	0,00
38	Ostali rashodi	50.000,00	50.000,00	50.000,00
381	Tekuće donacije	50.000,00	0,00	0,00

u kunama

Broj konta	VRSTA RASHODA / IZDATAKA	1	2	3
		Plan 2021.	Projekcija 2022.	Projekcija 2023.
	Aktivnost A100007 Školska natjecanja i smotre	120.000,00	120.000,00	120.000,00
	Izvor 1.1. OPĆI PRIHODI I PRIMICI	120.000,00	120.000,00	120.000,00
3	Rashodi poslovanja	120.000,00	120.000,00	120.000,00
32	Materijalni rashodi	90.000,00	90.000,00	90.000,00
323	Rashodi za usluge	0,00	0,00	0,00
329	Ostali nespomenuti rashodi poslovanja	90.000,00	0,00	0,00
36	Pomoći dane u inozemstvo i unutar općeg proračuna	30.000,00	30.000,00	30.000,00
363	Pomoći unutar općeg proračuna	30.000,00	0,00	0,00
	Aktivnost A100008 Mjere pronatalitetne politike - školstvo	750.000,00	750.000,00	750.000,00
	Izvor 1.1. OPĆI PRIHODI I PRIMICI	750.000,00	750.000,00	750.000,00
3	Rashodi poslovanja	750.000,00	750.000,00	750.000,00
36	Pomoći dane u inozemstvo i unutar općeg proračuna	250.000,00	250.000,00	250.000,00
363	Pomoći unutar općeg proračuna	250.000,00	0,00	0,00
37	Naknade građanima i kućanstvima na temelju osiguranja i druge naknade	500.000,00	500.000,00	500.000,00
372	Ostale naknade građanima i kućanstvima iz proračuna	500.000,00	0,00	0,00
	Aktivnost A100010 Školska kuhinja	97.000,00	97.000,00	97.000,00
	Izvor 1.1. OPĆI PRIHODI I PRIMICI	40.000,00	40.000,00	40.000,00
3	Rashodi poslovanja	40.000,00	40.000,00	40.000,00
32	Materijalni rashodi	40.000,00	40.000,00	40.000,00
323	Rashodi za usluge	40.000,00	0,00	0,00
	Izvor 5.2.9 POMOĆI - MINISTARSTVO ZA DEMOGRAFIJU, OBITELJ, MLADE I	57.000,00	57.000,00	57.000,00
3	Rashodi poslovanja	57.000,00	57.000,00	57.000,00
31	Rashodi za zaposlene	50.000,00	50.000,00	50.000,00
311	Plaće (Bruto)	50.000,00	0,00	0,00
32	Materijalni rashodi	7.000,00	7.000,00	7.000,00
321	Naknade troškova zaposlenima	7.000,00	0,00	0,00
	Aktivnost A100011 Redovni program SŠ	14.700.000,00	14.700.000,00	14.700.000,00
	Izvor 1.1. OPĆI PRIHODI I PRIMICI	700.000,00	700.000,00	700.000,00
3	Rashodi poslovanja	700.000,00	700.000,00	700.000,00
32	Materijalni rashodi	700.000,00	700.000,00	700.000,00
322	Rashodi za materijal i energiju	700.000,00	0,00	0,00
	Izvor 1.3. OPĆI PRIHODI SREDNJE ŠKOLE	0,00	0,00	0,00
3	Rashodi poslovanja	0,00	0,00	0,00
32	Materijalni rashodi	0,00	0,00	0,00
322	Rashodi za materijal i energiju	0,00	0,00	0,00
	Izvor 5.2.5 POMOĆI - MINISTARSTVO ZNANOSTI I OBRAZOVANJA	14.000.000,00	14.000.000,00	14.000.000,00
3	Rashodi poslovanja	14.000.000,00	14.000.000,00	14.000.000,00
32	Materijalni rashodi	14.000.000,00	14.000.000,00	14.000.000,00
323	Rashodi za usluge	14.000.000,00	0,00	0,00

u kunama

Broj konta	VRSTA RASHODA / IZDATAKA	u kunama		
		1 Plan 2021.	2 Projekcija 2022.	3 Projekcija 2023.
	Aktivnost A100014 Redovni program OŠ	19.955.615,00	19.955.615,00	19.955.615,00
	Izvor 1.1. OPĆI PRIHODI I PRIMICI	4.500.000,00	4.500.000,00	4.500.000,00
3	Rashodi poslovanja	4.500.000,00	4.500.000,00	4.500.000,00
32	Materijalni rashodi	4.500.000,00	4.500.000,00	4.500.000,00
322	Rashodi za materijal i energiju	500.000,00	0,00	0,00
323	Rashodi za usluge	4.000.000,00	0,00	0,00
	Izvor 1.2. OPĆI PRIHODI OSNOVNE ŠKOLE	15.455.615,00	15.455.615,00	15.455.615,00
3	Rashodi poslovanja	15.455.615,00	15.455.615,00	15.455.615,00
32	Materijalni rashodi	15.455.615,00	15.455.615,00	15.455.615,00
322	Rashodi za materijal i energiju	830.365,00	0,00	0,00
323	Rashodi za usluge	14.625.250,00	0,00	0,00
	Aktivnost A100015 Produženi boravak	150.000,00	150.000,00	150.000,00
	Izvor 5.2.5 POMOĆI - MINISTARSTVO ZNANOSTI I OBRAZOVANJA	150.000,00	150.000,00	150.000,00
3	Rashodi poslovanja	150.000,00	150.000,00	150.000,00
31	Rashodi za zaposlene	50.000,00	50.000,00	50.000,00
311	Plaće (Bruto)	50.000,00	0,00	0,00
32	Materijalni rashodi	100.000,00	100.000,00	100.000,00
323	Rashodi za usluge	100.000,00	0,00	0,00
	Aktivnost A100017 Predškolski odgoj	310.000,00	310.000,00	310.000,00
	Izvor 1.1. OPĆI PRIHODI I PRIMICI	310.000,00	310.000,00	310.000,00
3	Rashodi poslovanja	310.000,00	310.000,00	310.000,00
36	Pomoći dane u inozemstvo i unutar općeg proračuna	310.000,00	310.000,00	310.000,00
363	Pomoći unutar općeg proračuna	310.000,00	0,00	0,00
	Aktivnost A100022 Projekti i međunarodna suradnja	285.000,00	285.000,00	285.000,00
	Izvor 1.1. OPĆI PRIHODI I PRIMICI	285.000,00	285.000,00	285.000,00
3	Rashodi poslovanja	285.000,00	285.000,00	285.000,00
32	Materijalni rashodi	285.000,00	285.000,00	285.000,00
329	Ostali nespomenuti rashodi poslovanja	285.000,00	0,00	0,00
	Kapitalni projekt K100002 Ulaganja u objekte školstva	9.402.385,00	9.402.385,00	9.402.385,00
	Izvor 1.1. OPĆI PRIHODI I PRIMICI	2.130.000,00	2.130.000,00	2.130.000,00
3	Rashodi poslovanja	0,00	0,00	0,00
34	Financijski rashodi	0,00	0,00	0,00
342	Kamate za primljene kredite i zajmove	0,00	0,00	0,00
4	Rashodi za nabavu nefinancijske imovine	2.130.000,00	2.130.000,00	2.130.000,00
42	Rashodi za nabavu proizvedene dugotrajne imovine	2.130.000,00	2.130.000,00	2.130.000,00
421	Građevinski objekti	2.000.000,00	0,00	0,00
424	Knjige, umjetnička djela i ostale izložbene vrijednosti	30.000,00	0,00	0,00
426	Nematerijalna proizvedena imovina	100.000,00	0,00	0,00

Broj konta	VRSTA RASHODA / IZDATAKA	u kunama		
		1 Plan 2021.	2 Projekcija 2022.	3 Projekcija 2023.
	Izvor 1.2. OPĆI PRIHODI OSNOVNE ŠKOLE	2.924.532,00	2.924.532,00	2.924.532,00
4	Rashodi za nabavu nefinancijske imovine	2.924.532,00	2.924.532,00	2.924.532,00
42	Rashodi za nabavu proizvedene dugotrajne imovine	2.924.532,00	2.924.532,00	2.924.532,00
421	Građevinski objekti	2.924.532,00	0,00	0,00
	Izvor 1.3. OPĆI PRIHODI SREDNJE ŠKOLE	1.897.853,00	1.897.853,00	1.897.853,00
4	Rashodi za nabavu nefinancijske imovine	1.897.853,00	1.897.853,00	1.897.853,00
42	Rashodi za nabavu proizvedene dugotrajne imovine	1.897.853,00	1.897.853,00	1.897.853,00
421	Građevinski objekti	1.897.853,00	0,00	0,00
	Izvor 5.2.12 POMOĆI - MINISTARSTVO REGIONALNOG RAZVOJA I FONDOVA EU	0,00	0,00	0,00
4	Rashodi za nabavu nefinancijske imovine	0,00	0,00	0,00
42	Rashodi za nabavu proizvedene dugotrajne imovine	0,00	0,00	0,00
421	Građevinski objekti	0,00	0,00	0,00
	Izvor 5.2.5 POMOĆI - MINISTARSTVO ZNANOSTI I OBRAZOVANJA	950.000,00	950.000,00	950.000,00
4	Rashodi za nabavu nefinancijske imovine	950.000,00	950.000,00	950.000,00
42	Rashodi za nabavu proizvedene dugotrajne imovine	950.000,00	950.000,00	950.000,00
421	Građevinski objekti	950.000,00	0,00	0,00
	Izvor 5.7. POMOĆI IZ GRADSKIH I OPĆINSKIH PRORAČUNA	1.500.000,00	1.500.000,00	1.500.000,00
4	Rashodi za nabavu nefinancijske imovine	1.500.000,00	1.500.000,00	1.500.000,00
42	Rashodi za nabavu proizvedene dugotrajne imovine	1.500.000,00	1.500.000,00	1.500.000,00
421	Građevinski objekti	1.500.000,00	0,00	0,00
	Kapitalni projekt K100004 Energetska učinkovitost	33.065.149,18	33.065.149,18	33.065.149,18
	Izvor 1.1. OPĆI PRIHODI I PRIMICI	0,00	0,00	0,00
3	Rashodi poslovanja	0,00	0,00	0,00
32	Materijalni rashodi	0,00	0,00	0,00
323	Rashodi za usluge	0,00	0,00	0,00
4	Rashodi za nabavu nefinancijske imovine	0,00	0,00	0,00
42	Rashodi za nabavu proizvedene dugotrajne imovine	0,00	0,00	0,00
421	Građevinski objekti	0,00	0,00	0,00
	Izvor 1.2. OPĆI PRIHODI OSNOVNE ŠKOLE	0,00	0,00	0,00
4	Rashodi za nabavu nefinancijske imovine	0,00	0,00	0,00
42	Rashodi za nabavu proizvedene dugotrajne imovine	0,00	0,00	0,00
421	Građevinski objekti	0,00	0,00	0,00

u kunama

Broj konta	VRSTA RASHODA / IZDATAKA	1	2	3
		Plan 2021.	Projekcija 2022.	Projekcija 2023.
	Izvor 5.2.12 POMOĆI - MINISTARSTVO REGIONALNOG RAZVOJA I FONDOVA EU	10.528.703,76	10.528.703,76	10.528.703,76
3	Rashodi poslovanja	58.009,49	58.009,49	58.009,49
32	Materijalni rashodi	58.009,49	58.009,49	58.009,49
323	Rashodi za usluge	58.009,49	0,00	0,00
4	Rashodi za nabavu nefinancijske imovine	10.470.694,27	10.470.694,27	10.470.694,27
42	Rashodi za nabavu proizvedene dugotrajne imovine	10.470.694,27	10.470.694,27	10.470.694,27
421	Građevinski objekti	10.470.694,27	0,00	0,00
	Izvor 5.2.17 MINISTARSTVO GRADITELJSTVA I PROSTORNOG UREĐENJA	21.486.445,42	21.486.445,42	21.486.445,42
3	Rashodi poslovanja	407.200,00	407.200,00	407.200,00
32	Materijalni rashodi	407.200,00	407.200,00	407.200,00
323	Rashodi za usluge	407.200,00	0,00	0,00
4	Rashodi za nabavu nefinancijske imovine	21.079.245,42	21.079.245,42	21.079.245,42
42	Rashodi za nabavu proizvedene dugotrajne imovine	21.079.245,42	21.079.245,42	21.079.245,42
421	Građevinski objekti	21.079.245,42	0,00	0,00
	Izvor 5.7. POMOĆI IZ GRADSKIH I OPĆINSKIH PRORAČUNA	1.050.000,00	1.050.000,00	1.050.000,00
4	Rashodi za nabavu nefinancijske imovine	1.050.000,00	1.050.000,00	1.050.000,00
42	Rashodi za nabavu proizvedene dugotrajne imovine	1.050.000,00	1.050.000,00	1.050.000,00
421	Građevinski objekti	1.050.000,00	0,00	0,00
	Kapitalni projekt K100005 Regionalni centar kompetentnosti	293.000,00	293.000,00	293.000,00
	Izvor 5.2.12 POMOĆI - MINISTARSTVO REGIONALNOG RAZVOJA I FONDOVA EU	293.000,00	293.000,00	293.000,00
3	Rashodi poslovanja	293.000,00	293.000,00	293.000,00
31	Rashodi za zaposlene	150.000,00	150.000,00	150.000,00
311	Plaće (Bruto)	150.000,00	0,00	0,00
32	Materijalni rashodi	143.000,00	143.000,00	143.000,00
322	Rashodi za materijal i energiju	20.000,00	0,00	0,00
323	Rashodi za usluge	123.000,00	0,00	0,00
	Kapitalni projekt K100006 Energetska učinkovitost osnovnih i srednjih škola	28.828.212,42	28.828.212,42	28.828.212,42
	Izvor 5.2.17 MINISTARSTVO GRADITELJSTVA I PROSTORNOG UREĐENJA	6.435.768,58	6.435.768,58	6.435.768,58
4	Rashodi za nabavu nefinancijske imovine	6.435.768,58	6.435.768,58	6.435.768,58
42	Rashodi za nabavu proizvedene dugotrajne imovine	6.435.768,58	6.435.768,58	6.435.768,58
421	Građevinski objekti	6.435.768,58	0,00	0,00
	Izvor 8.1. NAMJENSKI PRIMICI OD ZADUŽIVANJA	22.392.443,84	22.392.443,84	22.392.443,84
4	Rashodi za nabavu nefinancijske imovine	22.392.443,84	22.392.443,84	22.392.443,84
42	Rashodi za nabavu proizvedene dugotrajne imovine	22.392.443,84	22.392.443,84	22.392.443,84
421	Građevinski objekti	22.392.443,84	0,00	0,00

Broj konta	VRSTA RASHODA / IZDATAKA	u kunama		
		1 Plan 2021.	2 Projekcija 2022.	3 Projekcija 2023.
	Tekući projekt T100004 Osiguravanje pomoćnika u nastavi učenicima s teškoćama	343.750,00	343.750,00	343.750,00
	Izvor 5.2.5 POMOĆI - MINISTARSTVO ZNANOSTI I OBRAZOVANJA	343.750,00	343.750,00	343.750,00
3	Rashodi poslovanja	343.750,00	343.750,00	343.750,00
31	Rashodi za zaposlene	150.000,00	150.000,00	150.000,00
311	Plaće (Bruto)	150.000,00	0,00	0,00
32	Materijalni rashodi	193.750,00	193.750,00	193.750,00
321	Naknade troškova zaposlenima	20.000,00	0,00	0,00
322	Rashodi za materijal i energiju	25.000,00	0,00	0,00
323	Rashodi za usluge	148.750,00	0,00	0,00
	Podglava 10820 OSNOVNA ŠKOLA GVOZD FUNKCIJSKA KLASIFIKACIJA 09 Obrazovanje	4.513.425,00	4.513.425,00	4.513.425,00
	Program 1001 Program javnih potreba u školstvu	4.513.425,00	4.513.425,00	4.513.425,00
	Aktivnost A100007 Školska natjecanja i smotre	2.000,00	2.000,00	2.000,00
	Izvor 1.1. OPĆI PRIHODI I PRIMICI	2.000,00	2.000,00	2.000,00
3	Rashodi poslovanja	2.000,00	2.000,00	2.000,00
32	Materijalni rashodi	2.000,00	2.000,00	2.000,00
321	Naknade troškova zaposlenima	2.000,00	0,00	0,00
	Aktivnost A100010 Školska kuhinja	125.000,00	125.000,00	125.000,00
	Izvor 4.3.1 PRIHODI ZA POSEBNE NAMJENE - PK	30.000,00	30.000,00	30.000,00
3	Rashodi poslovanja	30.000,00	30.000,00	30.000,00
32	Materijalni rashodi	30.000,00	30.000,00	30.000,00
322	Rashodi za materijal i energiju	30.000,00	0,00	0,00
	Izvor 5.2.14 POMOĆI - AGENCIJA ZA PLAĆANJA U POLJOPRIVREDI, RAZMINIRANJE	20.000,00	20.000,00	20.000,00
3	Rashodi poslovanja	20.000,00	20.000,00	20.000,00
32	Materijalni rashodi	20.000,00	20.000,00	20.000,00
322	Rashodi za materijal i energiju	20.000,00	0,00	0,00
	Izvor 5.2.9 POMOĆI - MINISTARSTVO ZA DEMOGRAFIJU, OBITELJ, MLADE I	75.000,00	75.000,00	75.000,00
3	Rashodi poslovanja	75.000,00	75.000,00	75.000,00
32	Materijalni rashodi	75.000,00	75.000,00	75.000,00
322	Rashodi za materijal i energiju	75.000,00	0,00	0,00
	Aktivnost A100014 Redovni program OŠ	3.873.000,00	3.873.000,00	3.873.000,00
	Izvor 1.1. OPĆI PRIHODI I PRIMICI	0,00	0,00	0,00
3	Rashodi poslovanja	0,00	0,00	0,00
32	Materijalni rashodi	0,00	0,00	0,00
323	Rashodi za usluge	0,00	0,00	0,00
	Izvor 1.2. OPĆI PRIHODI OSNOVNE ŠKOLE	402.000,00	402.000,00	402.000,00
3	Rashodi poslovanja	402.000,00	402.000,00	402.000,00
32	Materijalni rashodi	397.000,00	397.000,00	397.000,00
321	Naknade troškova zaposlenima	22.000,00	0,00	0,00

u kunama

Broj konta	VRSTA RASHODA / IZDATAKA	1	2	3
		Plan 2021.	Projekcija 2022.	Projekcija 2023.
322	Rashodi za materijal i energiju	236.800,00	0,00	0,00
323	Rashodi za usluge	132.000,00	0,00	0,00
329	Ostali nespomenuti rashodi poslovanja	6.200,00	0,00	0,00
34	Financijski rashodi	5.000,00	5.000,00	5.000,00
343	Ostali financijski rashodi	5.000,00	0,00	0,00
	Izvor 3.1.1 VLASTITI PRIHODI - PK	6.000,00	6.000,00	6.000,00
3	Rashodi poslovanja	2.000,00	2.000,00	2.000,00
32	Materijalni rashodi	2.000,00	2.000,00	2.000,00
322	Rashodi za materijal i energiju	0,00	0,00	0,00
329	Ostali nespomenuti rashodi poslovanja	2.000,00	0,00	0,00
4	Rashodi za nabavu nefinancijske imovine	4.000,00	4.000,00	4.000,00
42	Rashodi za nabavu proizvedene dugotrajne imovine	4.000,00	4.000,00	4.000,00
422	Postrojenja i oprema	4.000,00	0,00	0,00
	Izvor 4.3.1 PRIHODI ZA POSEBNE NAMJENE - PK	30.000,00	30.000,00	30.000,00
3	Rashodi poslovanja	30.000,00	30.000,00	30.000,00
32	Materijalni rashodi	30.000,00	30.000,00	30.000,00
323	Rashodi za usluge	30.000,00	0,00	0,00
329	Ostali nespomenuti rashodi poslovanja	0,00	0,00	0,00
4	Rashodi za nabavu nefinancijske imovine	0,00	0,00	0,00
42	Rashodi za nabavu proizvedene dugotrajne imovine	0,00	0,00	0,00
422	Postrojenja i oprema	0,00	0,00	0,00
	Izvor 5.2.2 POMOĆI - PK	3.432.000,00	3.432.000,00	3.432.000,00
3	Rashodi poslovanja	3.430.000,00	3.430.000,00	3.430.000,00
31	Rashodi za zaposlene	3.095.000,00	3.095.000,00	3.095.000,00
311	Plaće (Bruto)	2.550.000,00	0,00	0,00
312	Ostali rashodi za zaposlene	125.000,00	0,00	0,00
313	Doprinosi na plaće	420.000,00	0,00	0,00
32	Materijalni rashodi	335.000,00	335.000,00	335.000,00
321	Naknade troškova zaposlenima	335.000,00	0,00	0,00
4	Rashodi za nabavu nefinancijske imovine	2.000,00	2.000,00	2.000,00
42	Rashodi za nabavu proizvedene dugotrajne imovine	2.000,00	2.000,00	2.000,00
424	Knjige, umjetnička djela i ostale izložbene vrijednosti	2.000,00	0,00	0,00
	Izvor 6.1.1 TEKUĆE DONACIJE - PK	3.000,00	3.000,00	3.000,00
3	Rashodi poslovanja	3.000,00	3.000,00	3.000,00
32	Materijalni rashodi	3.000,00	3.000,00	3.000,00
321	Naknade troškova zaposlenima	3.000,00	0,00	0,00
	Aktivnost A100017 Predškolski odgoj	365.000,00	365.000,00	365.000,00
	Izvor 4.3.1 PRIHODI ZA POSEBNE NAMJENE - PK	60.000,00	60.000,00	60.000,00
3	Rashodi poslovanja	60.000,00	60.000,00	60.000,00
31	Rashodi za zaposlene	13.000,00	13.000,00	13.000,00
312	Ostali rashodi za zaposlene	13.000,00	0,00	0,00

u kunama

Broj konta	VRSTA RASHODA / IZDATAKA	1	2	3
		Plan 2021.	Projekcija 2022.	Projekcija 2023.
32	Materijalni rashodi	47.000,00	47.000,00	47.000,00
321	Naknade troškova zaposlenima	2.000,00	0,00	0,00
322	Rashodi za materijal i energiju	37.200,00	0,00	0,00
323	Rashodi za usluge	4.800,00	0,00	0,00
329	Ostali nespomenuti rashodi poslovanja	3.000,00	0,00	0,00
	Izvor 5.2.2 POMOĆI - PK	0,00	0,00	0,00
4	Rashodi za nabavu nefinancijske imovine	0,00	0,00	0,00
42	Rashodi za nabavu proizvedene dugotrajne imovine	0,00	0,00	0,00
422	Postrojenja i oprema	0,00	0,00	0,00
	Izvor 5.7.1 POMOĆI IZ GRADSKIH I OPĆINSKIH PRORAČUNA - PK	305.000,00	305.000,00	305.000,00
3	Rashodi poslovanja	305.000,00	305.000,00	305.000,00
31	Rashodi za zaposlene	257.000,00	257.000,00	257.000,00
311	Plaće (Bruto)	212.000,00	0,00	0,00
312	Ostali rashodi za zaposlene	10.000,00	0,00	0,00
313	Doprinosi na plaće	35.000,00	0,00	0,00
32	Materijalni rashodi	48.000,00	48.000,00	48.000,00
321	Naknade troškova zaposlenima	36.000,00	0,00	0,00
322	Rashodi za materijal i energiju	12.000,00	0,00	0,00
323	Rashodi za usluge	0,00	0,00	0,00
	Kapitalni projekt K100002 Ulaganja u objekte školstva	29.425,00	29.425,00	29.425,00
	Izvor 1.1. OPĆI PRIHODI I PRIMICI	29.425,00	29.425,00	29.425,00
3	Rashodi poslovanja	18.000,00	18.000,00	18.000,00
32	Materijalni rashodi	18.000,00	18.000,00	18.000,00
323	Rashodi za usluge	18.000,00	0,00	0,00
4	Rashodi za nabavu nefinancijske imovine	11.425,00	11.425,00	11.425,00
42	Rashodi za nabavu proizvedene dugotrajne imovine	11.425,00	11.425,00	11.425,00
422	Postrojenja i oprema	10.225,00	0,00	0,00
424	Knjige, umjetnička djela i ostale izložbene vrijednosti	1.200,00	0,00	0,00
	Izvor 1.2. OPĆI PRIHODI OSNOVNE ŠKOLE	0,00	0,00	0,00
3	Rashodi poslovanja	0,00	0,00	0,00
32	Materijalni rashodi	0,00	0,00	0,00
	Tekući projekt T100004 Osiguravanje pomoćnika u nastavi učenicima s teškoćama	119.000,00	119.000,00	119.000,00
	Izvor 1.1. OPĆI PRIHODI I PRIMICI	0,00	0,00	0,00
3	Rashodi poslovanja	0,00	0,00	0,00
31	Rashodi za zaposlene	0,00	0,00	0,00
311	Plaće (Bruto)	0,00	0,00	0,00
312	Ostali rashodi za zaposlene	0,00	0,00	0,00
313	Doprinosi na plaće	0,00	0,00	0,00

u kunama

Broj konta	VRSTA RASHODA / IZDATAKA	1	2	3
		Plan 2021.	Projekcija 2022.	Projekcija 2023.
	Izvor 5.2.5 POMOĆI - MINISTARSTVO ZNANOSTI I OBRAZOVANJA	119.000,00	119.000,00	119.000,00
3	Rashodi poslovanja	119.000,00	119.000,00	119.000,00
31	Rashodi za zaposlene	103.200,00	103.200,00	103.200,00
311	Plaće (Bruto)	80.000,00	0,00	0,00
312	Ostali rashodi za zaposlene	10.000,00	0,00	0,00
313	Doprinosi na plaće	13.200,00	0,00	0,00
32	Materijalni rashodi	15.800,00	15.800,00	15.800,00
321	Naknade troškova zaposlenima	15.800,00	0,00	0,00
	Podglava 11515 OSNOVNA ŠKOLA GLINA FUNKCIJSKA KLASIFIKACIJA 09 Obrazovanje	13.305.100,00	13.305.100,00	13.305.100,00
	Program 1001 Program javnih potreba u školstvu	13.305.100,00	13.305.100,00	13.305.100,00
	Aktivnost A100007 Školska natjecanja i smotre	6.600,00	6.600,00	6.600,00
	Izvor 1.1. OPĆI PRIHODI I PRIMICI	6.600,00	6.600,00	6.600,00
3	Rashodi poslovanja	6.600,00	6.600,00	6.600,00
32	Materijalni rashodi	6.600,00	6.600,00	6.600,00
321	Naknade troškova zaposlenima	600,00	0,00	0,00
322	Rashodi za materijal i energiju	3.000,00	0,00	0,00
329	Ostali nespomenuti rashodi poslovanja	3.000,00	0,00	0,00
	Aktivnost A100010 Školska kuhinja	643.800,00	643.800,00	643.800,00
	Izvor 1.1. OPĆI PRIHODI I PRIMICI	160.000,00	160.000,00	160.000,00
3	Rashodi poslovanja	160.000,00	160.000,00	160.000,00
31	Rashodi za zaposlene	115.000,00	115.000,00	115.000,00
311	Plaće (Bruto)	90.000,00	0,00	0,00
312	Ostali rashodi za zaposlene	10.000,00	0,00	0,00
313	Doprinosi na plaće	15.000,00	0,00	0,00
32	Materijalni rashodi	45.000,00	45.000,00	45.000,00
322	Rashodi za materijal i energiju	45.000,00	0,00	0,00
	Izvor 4.3.1 PRIHODI ZA POSEBNE NAMJENE - PK	170.000,00	170.000,00	170.000,00
3	Rashodi poslovanja	170.000,00	170.000,00	170.000,00
32	Materijalni rashodi	170.000,00	170.000,00	170.000,00
322	Rashodi za materijal i energiju	170.000,00	0,00	0,00
	Izvor 5.2.14 POMOĆI - AGENCIJA ZA PLAĆANJA U POLJOPRIVREDI, RAZMINIRANJE	33.800,00	33.800,00	33.800,00
3	Rashodi poslovanja	33.800,00	33.800,00	33.800,00
32	Materijalni rashodi	33.800,00	33.800,00	33.800,00
322	Rashodi za materijal i energiju	33.800,00	0,00	0,00
	Izvor 5.2.2 POMOĆI - PK	10.000,00	10.000,00	10.000,00
3	Rashodi poslovanja	10.000,00	10.000,00	10.000,00
32	Materijalni rashodi	10.000,00	10.000,00	10.000,00
322	Rashodi za materijal i energiju	10.000,00	0,00	0,00

u kunama

Broj konta	VRSTA RASHODA / IZDATAKA	1	2	3
		Plan 2021.	Projekcija 2022.	Projekcija 2023.
	Izvor 5.2.9 POMOĆI - MINISTARSTVO ZA DEMOGRAFIJU, OBITELJ, MLADE I	120.000,00	120.000,00	120.000,00
3	Rashodi poslovanja	120.000,00	120.000,00	120.000,00
32	Materijalni rashodi	120.000,00	120.000,00	120.000,00
322	Rashodi za materijal i energiju	120.000,00	0,00	0,00
	Izvor 5.7.1 POMOĆI IZ GRADSKIH I OPĆINSKIH PRORAČUNA - PK	150.000,00	150.000,00	150.000,00
3	Rashodi poslovanja	150.000,00	150.000,00	150.000,00
32	Materijalni rashodi	150.000,00	150.000,00	150.000,00
322	Rashodi za materijal i energiju	150.000,00	0,00	0,00
	Aktivnost A100013 Posebne skupine učenika s teškoćama	80.000,00	80.000,00	80.000,00
	Izvor 5.2.2 POMOĆI - PK	80.000,00	80.000,00	80.000,00
3	Rashodi poslovanja	80.000,00	80.000,00	80.000,00
37	Naknade građanima i kućanstvima na temelju osiguranja i druge naknade	80.000,00	80.000,00	80.000,00
372	Ostale naknade građanima i kućanstvima iz proračuna	80.000,00	0,00	0,00
	Aktivnost A100014 Redovni program OŠ	11.966.300,00	11.966.300,00	11.966.300,00
	Izvor 1.1. OPĆI PRIHODI I PRIMICI	30.000,00	30.000,00	30.000,00
3	Rashodi poslovanja	30.000,00	30.000,00	30.000,00
32	Materijalni rashodi	30.000,00	30.000,00	30.000,00
322	Rashodi za materijal i energiju	15.000,00	0,00	0,00
323	Rashodi za usluge	15.000,00	0,00	0,00
	Izvor 1.2. OPĆI PRIHODI OSNOVNE ŠKOLE	864.300,00	864.300,00	864.300,00
3	Rashodi poslovanja	864.300,00	864.300,00	864.300,00
32	Materijalni rashodi	859.400,00	859.400,00	859.400,00
321	Naknade troškova zaposlenima	11.700,00	0,00	0,00
322	Rashodi za materijal i energiju	600.400,00	0,00	0,00
323	Rashodi za usluge	172.700,00	0,00	0,00
329	Ostali nespomenuti rashodi poslovanja	74.600,00	0,00	0,00
34	Financijski rashodi	4.900,00	4.900,00	4.900,00
343	Ostali financijski rashodi	4.900,00	0,00	0,00
	Izvor 3.1.1 VLASTITI PRIHODI - PK	55.000,00	55.000,00	55.000,00
3	Rashodi poslovanja	5.000,00	5.000,00	5.000,00
34	Financijski rashodi	5.000,00	5.000,00	5.000,00
343	Ostali financijski rashodi	5.000,00	0,00	0,00
4	Rashodi za nabavu nefinancijske imovine	50.000,00	50.000,00	50.000,00
42	Rashodi za nabavu proizvedene dugotrajne imovine	50.000,00	50.000,00	50.000,00
422	Postrojenja i oprema	50.000,00	0,00	0,00
	Izvor 4.3.1 PRIHODI ZA POSEBNE NAMJENE - PK	177.000,00	177.000,00	177.000,00
3	Rashodi poslovanja	177.000,00	177.000,00	177.000,00
32	Materijalni rashodi	177.000,00	177.000,00	177.000,00
321	Naknade troškova zaposlenima	10.000,00	0,00	0,00
329	Ostali nespomenuti rashodi poslovanja	167.000,00	0,00	0,00

u kunama

Broj konta	VRSTA RASHODA / IZDATAKA	1	2	3
		Plan 2021.	Projekcija 2022.	Projekcija 2023.
	Izvor 5.2.2 POMOĆI - PK	10.260.000,00	10.260.000,00	10.260.000,00
3	Rashodi poslovanja	9.660.000,00	9.660.000,00	9.660.000,00
31	Rashodi za zaposlene	9.050.000,00	9.050.000,00	9.050.000,00
311	Plaće (Bruto)	7.400.000,00	0,00	0,00
312	Ostali rashodi za zaposlene	450.000,00	0,00	0,00
313	Doprinosi na plaće	1.200.000,00	0,00	0,00
32	Materijalni rashodi	610.000,00	610.000,00	610.000,00
321	Naknade troškova zaposlenima	480.000,00	0,00	0,00
322	Rashodi za materijal i energiju	100.000,00	0,00	0,00
329	Ostali nespomenuti rashodi poslovanja	30.000,00	0,00	0,00
4	Rashodi za nabavu nefinancijske imovine	600.000,00	600.000,00	600.000,00
42	Rashodi za nabavu proizvedene dugotrajne imovine	600.000,00	600.000,00	600.000,00
422	Postrojenja i oprema	240.000,00	0,00	0,00
424	Knjige, umjetnička djela i ostale izložbene vrijednosti	360.000,00	0,00	0,00
	Izvor 5.7.1 POMOĆI IZ GRADSKIH I OPĆINSKIH PRORAČUNA - PK	570.000,00	570.000,00	570.000,00
3	Rashodi poslovanja	420.000,00	420.000,00	420.000,00
32	Materijalni rashodi	420.000,00	420.000,00	420.000,00
322	Rashodi za materijal i energiju	350.000,00	0,00	0,00
323	Rashodi za usluge	10.000,00	0,00	0,00
329	Ostali nespomenuti rashodi poslovanja	60.000,00	0,00	0,00
4	Rashodi za nabavu nefinancijske imovine	150.000,00	150.000,00	150.000,00
42	Rashodi za nabavu proizvedene dugotrajne imovine	150.000,00	150.000,00	150.000,00
422	Postrojenja i oprema	150.000,00	0,00	0,00
	Izvor 6.1.1 TEKUĆE DONACIJE - PK	10.000,00	10.000,00	10.000,00
4	Rashodi za nabavu nefinancijske imovine	10.000,00	10.000,00	10.000,00
42	Rashodi za nabavu proizvedene dugotrajne imovine	10.000,00	10.000,00	10.000,00
422	Postrojenja i oprema	10.000,00	0,00	0,00
	Aktivnost A100016 Stručno osposobljavanje bez zasnivanja radnog odnosa	0,00	0,00	0,00
	Izvor 4.3.1 PRIHODI ZA POSEBNE NAMJENE - PK	0,00	0,00	0,00
3	Rashodi poslovanja	0,00	0,00	0,00
32	Materijalni rashodi	0,00	0,00	0,00
324	Naknade troškova osobama izvan radnog odnosa	0,00	0,00	0,00
	Aktivnost A100022 Projekti i međunarodna suradnja	170.000,00	170.000,00	170.000,00
	Izvor 1.1. OPĆI PRIHODI I PRIMICI	10.000,00	10.000,00	10.000,00
3	Rashodi poslovanja	10.000,00	10.000,00	10.000,00
32	Materijalni rashodi	10.000,00	10.000,00	10.000,00
329	Ostali nespomenuti rashodi poslovanja	10.000,00	0,00	0,00

u kunama

Broj konta	VRSTA RASHODA / IZDATAKA	1	2	3
		Plan 2021.	Projekcija 2022.	Projekcija 2023.
	Izvor 5.2.2 POMOĆI - PK	160.000,00	160.000,00	160.000,00
3	Rashodi poslovanja	160.000,00	160.000,00	160.000,00
32	Materijalni rashodi	160.000,00	160.000,00	160.000,00
321	Naknade troškova zaposlenima	160.000,00	0,00	0,00
	Kapitalni projekt K100002 Ulaganja u objekte školstva	162.000,00	162.000,00	162.000,00
	Izvor 1.1. OPĆI PRIHODI I PRIMICI	112.000,00	112.000,00	112.000,00
4	Rashodi za nabavu nefinancijske imovine	112.000,00	112.000,00	112.000,00
42	Rashodi za nabavu proizvedene dugotrajne imovine	112.000,00	112.000,00	112.000,00
421	Građevinski objekti	87.000,00	0,00	0,00
422	Postrojenja i oprema	20.000,00	0,00	0,00
424	Knjige, umjetnička djela i ostale izložbene vrijednosti	5.000,00	0,00	0,00
	Izvor 1.2. OPĆI PRIHODI OSNOVNE ŠKOLE	50.000,00	50.000,00	50.000,00
3	Rashodi poslovanja	50.000,00	50.000,00	50.000,00
32	Materijalni rashodi	50.000,00	50.000,00	50.000,00
323	Rashodi za usluge	50.000,00	0,00	0,00
	Tekući projekt T100004 Osiguravanje pomoćnika u nastavi učenicima s teškoćama	276.400,00	276.400,00	276.400,00
	Izvor 5.2.12 POMOĆI - MINISTARSTVO REGIONALNOG RAZVOJA I FONDOVA EU	0,00	0,00	0,00
3	Rashodi poslovanja	0,00	0,00	0,00
31	Rashodi za zaposlene	0,00	0,00	0,00
311	Plaće (Bruto)	0,00	0,00	0,00
	Izvor 5.2.5 POMOĆI - MINISTARSTVO ZNANOSTI I OBRAZOVANJA	276.400,00	276.400,00	276.400,00
3	Rashodi poslovanja	276.400,00	276.400,00	276.400,00
31	Rashodi za zaposlene	268.900,00	268.900,00	268.900,00
311	Plaće (Bruto)	220.000,00	0,00	0,00
312	Ostali rashodi za zaposlene	13.900,00	0,00	0,00
313	Doprinosi na plaće	35.000,00	0,00	0,00
32	Materijalni rashodi	7.500,00	7.500,00	7.500,00
321	Naknade troškova zaposlenima	7.500,00	0,00	0,00
	Podglava 11523 OSNOVNA ŠKOLA D. TRSTENJAKA H. KOSTAJNICA FUNKCIJSKA KLASIFIKACIJA 09 Obrazovanje	5.844.452,00	5.844.452,00	5.844.452,00
	Program 1001 Program javnih potreba u školstvu	5.844.452,00	5.844.452,00	5.844.452,00
	Aktivnost A100007 Školska natjecanja i smotre	2.000,00	2.000,00	2.000,00
	Izvor 1.1. OPĆI PRIHODI I PRIMICI	2.000,00	2.000,00	2.000,00
3	Rashodi poslovanja	2.000,00	2.000,00	2.000,00
32	Materijalni rashodi	2.000,00	2.000,00	2.000,00
321	Naknade troškova zaposlenima	2.000,00	0,00	0,00

u kunama

Broj konta	VRSTA RASHODA / IZDATAKA	1	2	3
		Plan 2021.	Projekcija 2022.	Projekcija 2023.
	Aktivnost A100010 Školska kuhinja	193.000,00	193.000,00	193.000,00
	Izvor 1.1. OPĆI PRIHODI I PRIMICI	10.000,00	10.000,00	10.000,00
3	Rashodi poslovanja	10.000,00	10.000,00	10.000,00
32	Materijalni rashodi	10.000,00	10.000,00	10.000,00
322	Rashodi za materijal i energiju	10.000,00	0,00	0,00
	Izvor 4.3.1 PRIHODI ZA POSEBNE NAMJENE - PK	60.000,00	60.000,00	60.000,00
3	Rashodi poslovanja	60.000,00	60.000,00	60.000,00
32	Materijalni rashodi	60.000,00	60.000,00	60.000,00
322	Rashodi za materijal i energiju	60.000,00	0,00	0,00
	Izvor 5.2.14 POMOĆI - AGENCIJA ZA PLAĆANJA U POLJOPRIVREDI, RAZMINIRANJE	13.000,00	13.000,00	13.000,00
3	Rashodi poslovanja	13.000,00	13.000,00	13.000,00
32	Materijalni rashodi	13.000,00	13.000,00	13.000,00
322	Rashodi za materijal i energiju	13.000,00	0,00	0,00
	Izvor 5.2.9 POMOĆI - MINISTARSTVO ZA DEMOGRAFIJU, OBITELJ, MLADE I	85.000,00	85.000,00	85.000,00
3	Rashodi poslovanja	85.000,00	85.000,00	85.000,00
32	Materijalni rashodi	85.000,00	85.000,00	85.000,00
322	Rashodi za materijal i energiju	85.000,00	0,00	0,00
	Izvor 5.7.1 POMOĆI IZ GRADSKIH I OPĆINSKIH PRORAČUNA - PK	25.000,00	25.000,00	25.000,00
3	Rashodi poslovanja	25.000,00	25.000,00	25.000,00
32	Materijalni rashodi	25.000,00	25.000,00	25.000,00
322	Rashodi za materijal i energiju	25.000,00	0,00	0,00
	Aktivnost A100014 Redovni program OŠ	5.267.452,00	5.267.452,00	5.267.452,00
	Izvor 1.1. OPĆI PRIHODI I PRIMICI	5.000,00	5.000,00	5.000,00
3	Rashodi poslovanja	5.000,00	5.000,00	5.000,00
32	Materijalni rashodi	5.000,00	5.000,00	5.000,00
322	Rashodi za materijal i energiju	0,00	0,00	0,00
323	Rashodi za usluge	5.000,00	0,00	0,00
	Izvor 1.2. OPĆI PRIHODI OSNOVNE ŠKOLE	313.048,00	313.048,00	313.048,00
3	Rashodi poslovanja	313.048,00	313.048,00	313.048,00
32	Materijalni rashodi	310.298,00	310.298,00	310.298,00
321	Naknade troškova zaposlenima	35.968,00	0,00	0,00
322	Rashodi za materijal i energiju	130.500,00	0,00	0,00
323	Rashodi za usluge	137.880,00	0,00	0,00
329	Ostali nespomenuti rashodi poslovanja	5.950,00	0,00	0,00
34	Financijski rashodi	2.750,00	2.750,00	2.750,00
343	Ostali financijski rashodi	2.750,00	0,00	0,00
	Izvor 3.1.1 VLASTITI PRIHODI - PK	15.000,00	15.000,00	15.000,00
3	Rashodi poslovanja	10.000,00	10.000,00	10.000,00
32	Materijalni rashodi	10.000,00	10.000,00	10.000,00
322	Rashodi za materijal i energiju	5.000,00	0,00	0,00
323	Rashodi za usluge	5.000,00	0,00	0,00

Broj konta	VRSTA RASHODA / IZDATAKA	u kunama		
		1 Plan 2021.	2 Projekcija 2022.	3 Projekcija 2023.
4	Rashodi za nabavu nefinancijske imovine	5.000,00	5.000,00	5.000,00
42	Rashodi za nabavu proizvedene dugotrajne imovine	5.000,00	5.000,00	5.000,00
422	Postrojenja i oprema	5.000,00	0,00	0,00
	Izvor 4.3.1 PRIHODI ZA POSEBNE NAMJENE - PK	51.000,00	51.000,00	51.000,00
3	Rashodi poslovanja	51.000,00	51.000,00	51.000,00
32	Materijalni rashodi	51.000,00	51.000,00	51.000,00
322	Rashodi za materijal i energiju	3.000,00	0,00	0,00
323	Rashodi za usluge	40.000,00	0,00	0,00
329	Ostali nespomenuti rashodi poslovanja	8.000,00	0,00	0,00
	Izvor 5.2.2 POMOĆI - PK	4.866.404,00	4.866.404,00	4.866.404,00
3	Rashodi poslovanja	4.843.404,00	4.843.404,00	4.843.404,00
31	Rashodi za zaposlene	4.651.514,00	4.651.514,00	4.651.514,00
311	Plaće (Bruto)	3.769.594,00	0,00	0,00
312	Ostali rashodi za zaposlene	181.920,00	0,00	0,00
313	Doprinosi na plaće	700.000,00	0,00	0,00
32	Materijalni rashodi	191.890,00	191.890,00	191.890,00
321	Naknade troškova zaposlenima	182.890,00	0,00	0,00
322	Rashodi za materijal i energiju	4.000,00	0,00	0,00
323	Rashodi za usluge	5.000,00	0,00	0,00
4	Rashodi za nabavu nefinancijske imovine	23.000,00	23.000,00	23.000,00
42	Rashodi za nabavu proizvedene dugotrajne imovine	23.000,00	23.000,00	23.000,00
422	Postrojenja i oprema	20.000,00	0,00	0,00
424	Knjige, umjetnička djela i ostale izložbene vrijednosti	3.000,00	0,00	0,00
	Izvor 5.7.1 POMOĆI IZ GRADSKIH I OPĆINSKIH PRORAČUNA - PK	3.000,00	3.000,00	3.000,00
3	Rashodi poslovanja	3.000,00	3.000,00	3.000,00
32	Materijalni rashodi	3.000,00	3.000,00	3.000,00
323	Rashodi za usluge	3.000,00	0,00	0,00
	Izvor 6.1.1 TEKUĆE DONACIJE - PK	14.000,00	14.000,00	14.000,00
3	Rashodi poslovanja	10.000,00	10.000,00	10.000,00
32	Materijalni rashodi	10.000,00	10.000,00	10.000,00
321	Naknade troškova zaposlenima	7.000,00	0,00	0,00
322	Rashodi za materijal i energiju	3.000,00	0,00	0,00
4	Rashodi za nabavu nefinancijske imovine	4.000,00	4.000,00	4.000,00
42	Rashodi za nabavu proizvedene dugotrajne imovine	4.000,00	4.000,00	4.000,00
422	Postrojenja i oprema	4.000,00	0,00	0,00
	Aktivnost A100022 Projekti i međunarodna suradnja	20.000,00	20.000,00	20.000,00
	Izvor 1.1. OPĆI PRIHODI I PRIMICI	20.000,00	20.000,00	20.000,00
3	Rashodi poslovanja	20.000,00	20.000,00	20.000,00
32	Materijalni rashodi	20.000,00	20.000,00	20.000,00
329	Ostali nespomenuti rashodi poslovanja	20.000,00	0,00	0,00

u kunama

Broj konta	VRSTA RASHODA / IZDATAKA	1	2	3
		Plan 2021.	Projekcija 2022.	Projekcija 2023.
	Kapitalni projekt K10002 Ulaganja u objekte školstva	167.000,00	167.000,00	167.000,00
	Izvor 1.1. OPĆI PRIHODI I PRIMICI	77.000,00	77.000,00	77.000,00
4	Rashodi za nabavu nefinancijske imovine	77.000,00	77.000,00	77.000,00
42	Rashodi za nabavu proizvedene dugotrajne imovine	77.000,00	77.000,00	77.000,00
421	Građevinski objekti	50.000,00	0,00	0,00
422	Postrojenja i oprema	25.000,00	0,00	0,00
424	Knjige, umjetnička djela i ostale izložbene vrijednosti	2.000,00	0,00	0,00
	Izvor 1.2. OPĆI PRIHODI OSNOVNE ŠKOLE	90.000,00	90.000,00	90.000,00
3	Rashodi poslovanja	90.000,00	90.000,00	90.000,00
32	Materijalni rashodi	90.000,00	90.000,00	90.000,00
323	Rashodi za usluge	90.000,00	0,00	0,00
4	Rashodi za nabavu nefinancijske imovine	0,00	0,00	0,00
42	Rashodi za nabavu proizvedene dugotrajne imovine	0,00	0,00	0,00
421	Građevinski objekti	0,00	0,00	0,00
	Tekući projekt T10004 Osiguravanje pomoćnika u nastavi učenicima s teškoćama	195.000,00	195.000,00	195.000,00
	Izvor 5.2.5 POMOĆI - MINISTARSTVO ZNANOSTI I OBRAZOVANJA	195.000,00	195.000,00	195.000,00
3	Rashodi poslovanja	195.000,00	195.000,00	195.000,00
31	Rashodi za zaposlene	192.000,00	192.000,00	192.000,00
311	Plaće (Bruto)	150.000,00	0,00	0,00
312	Ostali rashodi za zaposlene	12.000,00	0,00	0,00
313	Doprinosi na plaće	30.000,00	0,00	0,00
32	Materijalni rashodi	3.000,00	3.000,00	3.000,00
321	Naknade troškova zaposlenima	3.000,00	0,00	0,00
	Podglava 11531 OSNOVNA ŠKOLA JASENOVAC	3.798.336,00	3.798.336,00	3.798.336,00
	FUNKCIJSKA KLASIFIKACIJA 09 Obrazovanje	3.798.336,00	3.798.336,00	3.798.336,00
	Program 1001 Program javnih potreba u školstvu	3.798.336,00	3.798.336,00	3.798.336,00
	Aktivnost A100010 Školska kuhinja	183.000,00	183.000,00	183.000,00
	Izvor 1.1. OPĆI PRIHODI I PRIMICI	5.000,00	5.000,00	5.000,00
3	Rashodi poslovanja	5.000,00	5.000,00	5.000,00
32	Materijalni rashodi	5.000,00	5.000,00	5.000,00
322	Rashodi za materijal i energiju	5.000,00	0,00	0,00
	Izvor 4.3.1 PRIHODI ZA POSEBNE NAMJENE - PK	95.000,00	95.000,00	95.000,00
3	Rashodi poslovanja	95.000,00	95.000,00	95.000,00
32	Materijalni rashodi	95.000,00	95.000,00	95.000,00
322	Rashodi za materijal i energiju	95.000,00	0,00	0,00
	Izvor 5.2.14 POMOĆI - AGENCIJA ZA PLAĆANJA U POLJOPRIVREDI, RAZMINIRANJE	0,00	0,00	0,00
3	Rashodi poslovanja	0,00	0,00	0,00
32	Materijalni rashodi	0,00	0,00	0,00
322	Rashodi za materijal i energiju	0,00	0,00	0,00

u kunama

Broj konta	VRSTA RASHODA / IZDATAKA	1	2	3
		Plan 2021.	Projekcija 2022.	Projekcija 2023.
	Izvor 5.2.9 POMOĆI - MINISTARSTVO ZA DEMOGRAFIJU, OBITELJ, MLADE I	80.000,00	80.000,00	80.000,00
3	Rashodi poslovanja	80.000,00	80.000,00	80.000,00
32	Materijalni rashodi	80.000,00	80.000,00	80.000,00
322	Rashodi za materijal i energiju	80.000,00	0,00	0,00
	Izvor 5.7.1 POMOĆI IZ GRADSKIH I OPĆINSKIH PRORAČUNA - PK	3.000,00	3.000,00	3.000,00
3	Rashodi poslovanja	3.000,00	3.000,00	3.000,00
32	Materijalni rashodi	3.000,00	3.000,00	3.000,00
322	Rashodi za materijal i energiju	3.000,00	0,00	0,00
	Aktivnost A100014 Redovni program OŠ Izvor 1.1. OPĆI PRIHODI I PRIMICI	3.195.236,00	3.195.236,00	3.195.236,00
		15.000,00	15.000,00	15.000,00
3	Rashodi poslovanja	15.000,00	15.000,00	15.000,00
32	Materijalni rashodi	15.000,00	15.000,00	15.000,00
323	Rashodi za usluge	15.000,00	0,00	0,00
	Izvor 1.2. OPĆI PRIHODI OSNOVNE ŠKOLE	256.626,00	256.626,00	256.626,00
3	Rashodi poslovanja	256.626,00	256.626,00	256.626,00
32	Materijalni rashodi	251.126,00	251.126,00	251.126,00
321	Naknade troškova zaposlenima	23.000,00	0,00	0,00
322	Rashodi za materijal i energiju	111.276,00	0,00	0,00
323	Rashodi za usluge	109.100,00	0,00	0,00
329	Ostali nespomenuti rashodi poslovanja	7.750,00	0,00	0,00
34	Financijski rashodi	5.500,00	5.500,00	5.500,00
343	Ostali financijski rashodi	5.500,00	0,00	0,00
	Izvor 3.1.1 VLASTITI PRIHODI - PK	2.010,00	2.010,00	2.010,00
3	Rashodi poslovanja	1.010,00	1.010,00	1.010,00
32	Materijalni rashodi	1.010,00	1.010,00	1.010,00
322	Rashodi za materijal i energiju	1.000,00	0,00	0,00
329	Ostali nespomenuti rashodi poslovanja	10,00	0,00	0,00
4	Rashodi za nabavu nefinancijske imovine	1.000,00	1.000,00	1.000,00
42	Rashodi za nabavu proizvedene dugotrajne imovine	1.000,00	1.000,00	1.000,00
422	Postrojenja i oprema	1.000,00	0,00	0,00
	Izvor 4.3.1 PRIHODI ZA POSEBNE NAMJENE - PK	5.000,00	5.000,00	5.000,00
3	Rashodi poslovanja	5.000,00	5.000,00	5.000,00
32	Materijalni rashodi	5.000,00	5.000,00	5.000,00
329	Ostali nespomenuti rashodi poslovanja	5.000,00	0,00	0,00
	Izvor 5.2.2 POMOĆI - PK	2.914.000,00	2.914.000,00	2.914.000,00
3	Rashodi poslovanja	2.912.000,00	2.912.000,00	2.912.000,00
31	Rashodi za zaposlene	2.790.000,00	2.790.000,00	2.790.000,00
311	Plaće (Bruto)	2.210.000,00	0,00	0,00
312	Ostali rashodi za zaposlene	110.000,00	0,00	0,00
313	Doprinosi na plaće	470.000,00	0,00	0,00

u kunama

Broj konta	VRSTA RASHODA / IZDATAKA	1	2	3
		Plan 2021.	Projekcija 2022.	Projekcija 2023.
32	Materijalni rashodi	122.000,00	122.000,00	122.000,00
321	Naknade troškova zaposlenima	110.000,00	0,00	0,00
322	Rashodi za materijal i energiju	12.000,00	0,00	0,00
323	Rashodi za usluge	0,00	0,00	0,00
37	Naknade građanima i kućanstvima na temelju osiguranja i druge naknade	0,00	0,00	0,00
372	Ostale naknade građanima i kućanstvima iz proračuna	0,00	0,00	0,00
4	Rashodi za nabavu nefinancijske imovine	2.000,00	2.000,00	2.000,00
42	Rashodi za nabavu proizvedene dugotrajne imovine	2.000,00	2.000,00	2.000,00
424	Knjige, umjetnička djela i ostale izložbene vrijednosti	2.000,00	0,00	0,00
	Izvor 5.7.1 POMOĆI IZ GRADSKIH I OPĆINSKIH PRORAČUNA - PK	600,00	600,00	600,00
3	Rashodi poslovanja	600,00	600,00	600,00
32	Materijalni rashodi	600,00	600,00	600,00
321	Naknade troškova zaposlenima	600,00	0,00	0,00
	Izvor 6.1.1 TEKUĆE DONACIJE - PK	2.000,00	2.000,00	2.000,00
3	Rashodi poslovanja	2.000,00	2.000,00	2.000,00
32	Materijalni rashodi	2.000,00	2.000,00	2.000,00
321	Naknade troškova zaposlenima	2.000,00	0,00	0,00
	Aktivnost A100017 Predškolski odgoj	337.000,00	337.000,00	337.000,00
	Izvor 5.7.1 POMOĆI IZ GRADSKIH I OPĆINSKIH PRORAČUNA - PK	337.000,00	337.000,00	337.000,00
3	Rashodi poslovanja	337.000,00	337.000,00	337.000,00
31	Rashodi za zaposlene	337.000,00	337.000,00	337.000,00
311	Plaće (Bruto)	337.000,00	0,00	0,00
	Kapitalni projekt K100002 Ulaganja u objekte školstva	36.600,00	36.600,00	36.600,00
	Izvor 1.1. OPĆI PRIHODI I PRIMICI	600,00	600,00	600,00
4	Rashodi za nabavu nefinancijske imovine	600,00	600,00	600,00
42	Rashodi za nabavu proizvedene dugotrajne imovine	600,00	600,00	600,00
424	Knjige, umjetnička djela i ostale izložbene vrijednosti	600,00	0,00	0,00
	Izvor 1.2. OPĆI PRIHODI OSNOVNE ŠKOLE	36.000,00	36.000,00	36.000,00
3	Rashodi poslovanja	36.000,00	36.000,00	36.000,00
32	Materijalni rashodi	36.000,00	36.000,00	36.000,00
323	Rashodi za usluge	36.000,00	0,00	0,00
	Tekući projekt T100004 Osiguravanje pomoćnika u nastavi učenicima s teškoćama	46.500,00	46.500,00	46.500,00
	Izvor 1.1. OPĆI PRIHODI I PRIMICI	0,00	0,00	0,00
3	Rashodi poslovanja	0,00	0,00	0,00
31	Rashodi za zaposlene	0,00	0,00	0,00
311	Plaće (Bruto)	0,00	0,00	0,00
312	Ostali rashodi za zaposlene	0,00	0,00	0,00
313	Doprinosi na plaće	0,00	0,00	0,00
32	Materijalni rashodi	0,00	0,00	0,00
321	Naknade troškova zaposlenima	0,00	0,00	0,00

u kunama

Broj konta	VRSTA RASHODA / IZDATAKA	1	2	3
		Plan 2021.	Projekcija 2022.	Projekcija 2023.
	Izvor 5.2.5 POMOĆI - MINISTARSTVO ZNANOSTI I OBRAZOVANJA	46.500,00	46.500,00	46.500,00
3	Rashodi poslovanja	46.500,00	46.500,00	46.500,00
31	Rashodi za zaposlene	41.500,00	41.500,00	41.500,00
311	Plaće (Bruto)	33.000,00	0,00	0,00
312	Ostali rashodi za zaposlene	2.500,00	0,00	0,00
313	Doprinosi na plaće	6.000,00	0,00	0,00
32	Materijalni rashodi	5.000,00	5.000,00	5.000,00
321	Naknade troškova zaposlenima	5.000,00	0,00	0,00
	Podglava 11540 OSNOVNA ŠKOLA J. KOZARAC LIPOVLJANI	8.453.935,00	8.453.935,00	8.453.935,00
	FUNKCIJSKA KLASIFIKACIJA 09 Obrazovanje	8.453.935,00	8.453.935,00	8.453.935,00
	Program 1001 Program javnih potreba u školstvu	8.453.935,00	8.453.935,00	8.453.935,00
	Aktivnost A100007 Školska natjecanja i smotre	0,00	0,00	0,00
	Izvor 1.1. OPĆI PRIHODI I PRIMICI	0,00	0,00	0,00
3	Rashodi poslovanja	0,00	0,00	0,00
32	Materijalni rashodi	0,00	0,00	0,00
321	Naknade troškova zaposlenima	0,00	0,00	0,00
	Aktivnost A100010 Školska kuhinja	301.695,00	301.695,00	301.695,00
	Izvor 1.1. OPĆI PRIHODI I PRIMICI	15.975,00	15.975,00	15.975,00
3	Rashodi poslovanja	15.975,00	15.975,00	15.975,00
32	Materijalni rashodi	15.975,00	15.975,00	15.975,00
322	Rashodi za materijal i energiju	15.975,00	0,00	0,00
	Izvor 4.3.1 PRIHODI ZA POSEBNE NAMJENE - PK	127.440,00	127.440,00	127.440,00
3	Rashodi poslovanja	127.440,00	127.440,00	127.440,00
32	Materijalni rashodi	127.440,00	127.440,00	127.440,00
322	Rashodi za materijal i energiju	127.440,00	0,00	0,00
	Izvor 5.2.14 POMOĆI - AGENCIJA ZA PLAĆANJA U POLJOPRIVREDI, RAZMINIRANJE	0,00	0,00	0,00
3	Rashodi poslovanja	0,00	0,00	0,00
32	Materijalni rashodi	0,00	0,00	0,00
322	Rashodi za materijal i energiju	0,00	0,00	0,00
	Izvor 5.2.9 POMOĆI - MINISTARSTVO ZA DEMOGRAFIJU, OBITELJ, MLADE I	98.280,00	98.280,00	98.280,00
3	Rashodi poslovanja	98.280,00	98.280,00	98.280,00
32	Materijalni rashodi	98.280,00	98.280,00	98.280,00
322	Rashodi za materijal i energiju	98.280,00	0,00	0,00
	Izvor 5.7.1 POMOĆI IZ GRADSKIH I OPĆINSKIH PRORAČUNA - PK	60.000,00	60.000,00	60.000,00
3	Rashodi poslovanja	60.000,00	60.000,00	60.000,00
32	Materijalni rashodi	60.000,00	60.000,00	60.000,00
322	Rashodi za materijal i energiju	60.000,00	0,00	0,00

u kunama

Broj konta	VRSTA RASHODA / IZDATAKA	1	2	3
		Plan 2021.	Projekcija 2022.	Projekcija 2023.
	Aktivnost A100014 Redovni program OŠ	7.747.161,00	7.747.161,00	7.747.161,00
	Izvor 1.1. OPĆI PRIHODI I PRIMICI	10.000,00	10.000,00	10.000,00
3	Rashodi poslovanja	10.000,00	10.000,00	10.000,00
32	Materijalni rashodi	10.000,00	10.000,00	10.000,00
323	Rashodi za usluge	10.000,00	0,00	0,00
	Izvor 1.2. OPĆI PRIHODI OSNOVNE ŠKOLE	571.761,00	571.761,00	571.761,00
3	Rashodi poslovanja	571.761,00	571.761,00	571.761,00
32	Materijalni rashodi	566.161,00	566.161,00	566.161,00
321	Naknade troškova zaposlenima	40.000,00	0,00	0,00
322	Rashodi za materijal i energiju	351.000,00	0,00	0,00
323	Rashodi za usluge	139.756,00	0,00	0,00
329	Ostali nespomenuti rashodi poslovanja	35.405,00	0,00	0,00
34	Financijski rashodi	5.600,00	5.600,00	5.600,00
343	Ostali financijski rashodi	5.600,00	0,00	0,00
	Izvor 3.1.1 VLASTITI PRIHODI - PK	50.200,00	50.200,00	50.200,00
3	Rashodi poslovanja	45.200,00	45.200,00	45.200,00
32	Materijalni rashodi	45.000,00	45.000,00	45.000,00
322	Rashodi za materijal i energiju	35.000,00	0,00	0,00
323	Rashodi za usluge	10.000,00	0,00	0,00
34	Financijski rashodi	200,00	200,00	200,00
343	Ostali financijski rashodi	200,00	0,00	0,00
4	Rashodi za nabavu nefinancijske imovine	5.000,00	5.000,00	5.000,00
42	Rashodi za nabavu proizvedene dugotrajne imovine	5.000,00	5.000,00	5.000,00
422	Postrojenja i oprema	5.000,00	0,00	0,00
	Izvor 4.3.1 PRIHODI ZA POSEBNE NAMJENE - PK	40.000,00	40.000,00	40.000,00
3	Rashodi poslovanja	40.000,00	40.000,00	40.000,00
32	Materijalni rashodi	40.000,00	40.000,00	40.000,00
321	Naknade troškova zaposlenima	10.000,00	0,00	0,00
329	Ostali nespomenuti rashodi poslovanja	30.000,00	0,00	0,00
	Izvor 5.2.1 POMOĆI - HZZ - PK	0,00	0,00	0,00
3	Rashodi poslovanja	0,00	0,00	0,00
32	Materijalni rashodi	0,00	0,00	0,00
324	Naknade troškova osobama izvan radnog odnosa	0,00	0,00	0,00
	Izvor 5.2.2 POMOĆI - PK	6.896.200,00	6.896.200,00	6.896.200,00
3	Rashodi poslovanja	6.846.200,00	6.846.200,00	6.846.200,00
31	Rashodi za zaposlene	6.616.200,00	6.616.200,00	6.616.200,00
311	Plaće (Bruto)	4.286.000,00	0,00	0,00
312	Ostali rashodi za zaposlene	300.000,00	0,00	0,00
313	Doprinosi na plaće	2.030.200,00	0,00	0,00
32	Materijalni rashodi	230.000,00	230.000,00	230.000,00
321	Naknade troškova zaposlenima	220.000,00	0,00	0,00
323	Rashodi za usluge	10.000,00	0,00	0,00
4	Rashodi za nabavu nefinancijske imovine	50.000,00	50.000,00	50.000,00
42	Rashodi za nabavu proizvedene dugotrajne imovine	50.000,00	50.000,00	50.000,00
422	Postrojenja i oprema	50.000,00	0,00	0,00

u kunama

Broj konta	VRSTA RASHODA / IZDATAKA	1	2	3
		Plan 2021.	Projekcija 2022.	Projekcija 2023.
	Izvor 5.7.1 POMOĆI IZ GRADSKIH I OPĆINSKIH PRORAČUNA - PK	170.000,00	170.000,00	170.000,00
3	Rashodi poslovanja	25.000,00	25.000,00	25.000,00
32	Materijalni rashodi	25.000,00	25.000,00	25.000,00
329	Ostali nespomenuti rashodi poslovanja	25.000,00	0,00	0,00
4	Rashodi za nabavu nefinancijske imovine	145.000,00	145.000,00	145.000,00
42	Rashodi za nabavu proizvedene dugotrajne imovine	145.000,00	145.000,00	145.000,00
421	Građevinski objekti	145.000,00	0,00	0,00
422	Postrojenja i oprema	0,00	0,00	0,00
	Izvor 6.1.1 TEKUĆE DONACIJE - PK	4.000,00	4.000,00	4.000,00
3	Rashodi poslovanja	4.000,00	4.000,00	4.000,00
32	Materijalni rashodi	4.000,00	4.000,00	4.000,00
321	Naknade troškova zaposlenima	0,00	0,00	0,00
322	Rashodi za materijal i energiju	4.000,00	0,00	0,00
	Izvor 7.1.1 PRIHODI OD PRODAJE NEFINANCIJSKE IMOVINE - PK	5.000,00	5.000,00	5.000,00
3	Rashodi poslovanja	5.000,00	5.000,00	5.000,00
32	Materijalni rashodi	5.000,00	5.000,00	5.000,00
322	Rashodi za materijal i energiju	5.000,00	0,00	0,00
	Aktivnost A100022 Projekti i međunarodna suradnja	163.055,00	163.055,00	163.055,00
	Izvor 1.1. OPĆI PRIHODI I PRIMICI	20.000,00	20.000,00	20.000,00
3	Rashodi poslovanja	20.000,00	20.000,00	20.000,00
32	Materijalni rashodi	20.000,00	20.000,00	20.000,00
329	Ostali nespomenuti rashodi poslovanja	20.000,00	0,00	0,00
	Izvor 5.2.3 POMOĆI EU - PK	143.055,00	143.055,00	143.055,00
3	Rashodi poslovanja	143.055,00	143.055,00	143.055,00
32	Materijalni rashodi	143.055,00	143.055,00	143.055,00
321	Naknade troškova zaposlenima	143.055,00	0,00	0,00
	Kapitalni projekt K100002 Ulaganja u objekte školstva	177.000,00	177.000,00	177.000,00
	Izvor 1.1. OPĆI PRIHODI I PRIMICI	2.000,00	2.000,00	2.000,00
4	Rashodi za nabavu nefinancijske imovine	2.000,00	2.000,00	2.000,00
42	Rashodi za nabavu proizvedene dugotrajne imovine	2.000,00	2.000,00	2.000,00
421	Građevinski objekti	0,00	0,00	0,00
422	Postrojenja i oprema	0,00	0,00	0,00
424	Knjige, umjetnička djela i ostale izložbene vrijednosti	2.000,00	0,00	0,00
	Izvor 1.2. OPĆI PRIHODI OSNOVNE ŠKOLE	175.000,00	175.000,00	175.000,00
3	Rashodi poslovanja	175.000,00	175.000,00	175.000,00
32	Materijalni rashodi	175.000,00	175.000,00	175.000,00
323	Rashodi za usluge	175.000,00	0,00	0,00
4	Rashodi za nabavu nefinancijske imovine	0,00	0,00	0,00
42	Rashodi za nabavu proizvedene dugotrajne imovine	0,00	0,00	0,00
421	Građevinski objekti	0,00	0,00	0,00

u kunama

Broj konta	VRSTA RASHODA / IZDATAKA	1	2	3
		Plan 2021.	Projekcija 2022.	Projekcija 2023.
	Tekući projekt T10004 Osiguravanje pomoćnika u nastavi učenicima s teškoćama	65.024,00	65.024,00	65.024,00
	Izvor 5.2.5 POMOĆI - MINISTARSTVO ZNANOSTI I OBRAZOVANJA	65.024,00	65.024,00	65.024,00
3	Rashodi poslovanja	65.024,00	65.024,00	65.024,00
31	Rashodi za zaposlene	59.934,00	59.934,00	59.934,00
311	Plaće (Bruto)	46.675,00	0,00	0,00
312	Ostali rashodi za zaposlene	5.000,00	0,00	0,00
313	Doprinosi na plaće	8.259,00	0,00	0,00
32	Materijalni rashodi	5.090,00	5.090,00	5.090,00
321	Naknade troškova zaposlenima	4.290,00	0,00	0,00
323	Rashodi za usluge	800,00	0,00	0,00
	Podglava 11558 OSNOVNA ŠKOLA NOVSKA	22.860.000,00	22.860.000,00	22.860.000,00
	FUNKCIJSKA KLASIFIKACIJA 09 Obrazovanje	22.860.000,00	22.860.000,00	22.860.000,00
	Program 1001 Program javnih potreba u školstvu	22.860.000,00	22.860.000,00	22.860.000,00
	Aktivnost A100007 Školska natjecanja i smotre	21.000,00	21.000,00	21.000,00
	Izvor 1.1. OPĆI PRIHODI I PRIMICI	21.000,00	21.000,00	21.000,00
3	Rashodi poslovanja	21.000,00	21.000,00	21.000,00
32	Materijalni rashodi	21.000,00	21.000,00	21.000,00
321	Naknade troškova zaposlenima	6.300,00	0,00	0,00
322	Rashodi za materijal i energiju	4.700,00	0,00	0,00
329	Ostali nespomenuti rashodi poslovanja	10.000,00	0,00	0,00
	Aktivnost A100010 Školska kuhinja	910.000,00	910.000,00	910.000,00
	Izvor 1.1. OPĆI PRIHODI I PRIMICI	90.000,00	90.000,00	90.000,00
3	Rashodi poslovanja	90.000,00	90.000,00	90.000,00
32	Materijalni rashodi	90.000,00	90.000,00	90.000,00
322	Rashodi za materijal i energiju	90.000,00	0,00	0,00
	Izvor 4.3.1 PRIHODI ZA POSEBNE NAMJENE - PK	500.000,00	500.000,00	500.000,00
3	Rashodi poslovanja	500.000,00	500.000,00	500.000,00
32	Materijalni rashodi	500.000,00	500.000,00	500.000,00
322	Rashodi za materijal i energiju	500.000,00	0,00	0,00
	Izvor 5.2.14 POMOĆI - AGENCIJA ZA PLAĆANJA U POLJOPRIVREDI, RAZMINIRANJE	60.000,00	60.000,00	60.000,00
3	Rashodi poslovanja	60.000,00	60.000,00	60.000,00
32	Materijalni rashodi	60.000,00	60.000,00	60.000,00
322	Rashodi za materijal i energiju	60.000,00	0,00	0,00
	Izvor 5.2.9 POMOĆI - MINISTARSTVO ZA DEMOGRAFIJU, OBITELJ, MLADE I	100.000,00	100.000,00	100.000,00
3	Rashodi poslovanja	100.000,00	100.000,00	100.000,00
32	Materijalni rashodi	100.000,00	100.000,00	100.000,00
322	Rashodi za materijal i energiju	100.000,00	0,00	0,00

u kunama

Broj konta	VRSTA RASHODA / IZDATAKA	1	2	3
		Plan 2021.	Projekcija 2022.	Projekcija 2023.
	Izvor 5.7.1 POMOĆI IZ GRADSKIH I OPĆINSKIH PRORAČUNA - PK	160.000,00	160.000,00	160.000,00
3	Rashodi poslovanja	160.000,00	160.000,00	160.000,00
32	Materijalni rashodi	160.000,00	160.000,00	160.000,00
322	Rashodi za materijal i energiju	160.000,00	0,00	0,00
	Aktivnost A100013 Posebne skupine učenika s teškoćama	650.000,00	650.000,00	650.000,00
	Izvor 5.2.2 POMOĆI - PK	650.000,00	650.000,00	650.000,00
3	Rashodi poslovanja	650.000,00	650.000,00	650.000,00
32	Materijalni rashodi	30.000,00	30.000,00	30.000,00
322	Rashodi za materijal i energiju	30.000,00	0,00	0,00
37	Naknade građanima i kućanstvima na temelju osiguranja i druge naknade	620.000,00	620.000,00	620.000,00
372	Ostale naknade građanima i kućanstvima iz proračuna	620.000,00	0,00	0,00
	Aktivnost A100014 Redovni program OŠ	19.268.000,00	19.268.000,00	19.268.000,00
	Izvor 1.1. OPĆI PRIHODI I PRIMICI	45.000,00	45.000,00	45.000,00
3	Rashodi poslovanja	45.000,00	45.000,00	45.000,00
32	Materijalni rashodi	45.000,00	45.000,00	45.000,00
322	Rashodi za materijal i energiju	25.000,00	0,00	0,00
323	Rashodi za usluge	20.000,00	0,00	0,00
	Izvor 1.2. OPĆI PRIHODI OSNOVNE ŠKOLE	1.022.000,00	1.022.000,00	1.022.000,00
3	Rashodi poslovanja	1.022.000,00	1.022.000,00	1.022.000,00
32	Materijalni rashodi	1.002.000,00	1.002.000,00	1.002.000,00
321	Naknade troškova zaposlenima	55.000,00	0,00	0,00
322	Rashodi za materijal i energiju	563.000,00	0,00	0,00
323	Rashodi za usluge	324.000,00	0,00	0,00
329	Ostali nespomenuti rashodi poslovanja	60.000,00	0,00	0,00
34	Financijski rashodi	20.000,00	20.000,00	20.000,00
343	Ostali financijski rashodi	20.000,00	0,00	0,00
	Izvor 3.1.1 VLASTITI PRIHODI - PK	305.000,00	305.000,00	305.000,00
3	Rashodi poslovanja	280.000,00	280.000,00	280.000,00
32	Materijalni rashodi	280.000,00	280.000,00	280.000,00
322	Rashodi za materijal i energiju	220.000,00	0,00	0,00
323	Rashodi za usluge	50.000,00	0,00	0,00
329	Ostali nespomenuti rashodi poslovanja	10.000,00	0,00	0,00
4	Rashodi za nabavu nefinancijske imovine	25.000,00	25.000,00	25.000,00
42	Rashodi za nabavu proizvedene dugotrajne imovine	25.000,00	25.000,00	25.000,00
422	Postrojenja i oprema	25.000,00	0,00	0,00
	Izvor 4.3.1 PRIHODI ZA POSEBNE NAMJENE - PK	460.000,00	460.000,00	460.000,00
3	Rashodi poslovanja	425.000,00	425.000,00	425.000,00
32	Materijalni rashodi	425.000,00	425.000,00	425.000,00
329	Ostali nespomenuti rashodi poslovanja	425.000,00	0,00	0,00

u kunama

Broj konta	VRSTA RASHODA / IZDATAKA	1	2	3
		Plan 2021.	Projekcija 2022.	Projekcija 2023.
4	Rashodi za nabavu nefinancijske imovine	35.000,00	35.000,00	35.000,00
42	Rashodi za nabavu proizvedene dugotrajne imovine	35.000,00	35.000,00	35.000,00
422	Postrojenja i oprema	15.000,00	0,00	0,00
424	Knjige, umjetnička djela i ostale izložbene vrijednosti	20.000,00	0,00	0,00
	Izvor 5.2.2 POMOĆI - PK	16.692.000,00	16.692.000,00	16.692.000,00
3	Rashodi poslovanja	16.605.000,00	16.605.000,00	16.605.000,00
31	Rashodi za zaposlene	16.210.000,00	16.210.000,00	16.210.000,00
311	Plaće (Bruto)	13.005.000,00	0,00	0,00
312	Ostali rashodi za zaposlene	1.050.000,00	0,00	0,00
313	Doprinosi na plaće	2.155.000,00	0,00	0,00
32	Materijalni rashodi	395.000,00	395.000,00	395.000,00
321	Naknade troškova zaposlenima	300.000,00	0,00	0,00
322	Rashodi za materijal i energiju	20.000,00	0,00	0,00
323	Rashodi za usluge	30.000,00	0,00	0,00
329	Ostali nespomenuti rashodi poslovanja	45.000,00	0,00	0,00
4	Rashodi za nabavu nefinancijske imovine	87.000,00	87.000,00	87.000,00
42	Rashodi za nabavu proizvedene dugotrajne imovine	87.000,00	87.000,00	87.000,00
422	Postrojenja i oprema	80.000,00	0,00	0,00
424	Knjige, umjetnička djela i ostale izložbene vrijednosti	7.000,00	0,00	0,00
	Izvor 5.7.1 POMOĆI IZ GRADSKIH I OPĆINSKIH PRORAČUNA - PK	460.000,00	460.000,00	460.000,00
3	Rashodi poslovanja	400.000,00	400.000,00	400.000,00
32	Materijalni rashodi	400.000,00	400.000,00	400.000,00
323	Rashodi za usluge	400.000,00	0,00	0,00
329	Ostali nespomenuti rashodi poslovanja	0,00	0,00	0,00
4	Rashodi za nabavu nefinancijske imovine	60.000,00	60.000,00	60.000,00
42	Rashodi za nabavu proizvedene dugotrajne imovine	60.000,00	60.000,00	60.000,00
422	Postrojenja i oprema	60.000,00	0,00	0,00
	Izvor 6.1.1 TEKUĆE DONACIJE - PK	30.000,00	30.000,00	30.000,00
3	Rashodi poslovanja	30.000,00	30.000,00	30.000,00
32	Materijalni rashodi	30.000,00	30.000,00	30.000,00
329	Ostali nespomenuti rashodi poslovanja	30.000,00	0,00	0,00
	Izvor 6.2.1 KAPITALNE DONACIJA - PK	250.000,00	250.000,00	250.000,00
4	Rashodi za nabavu nefinancijske imovine	250.000,00	250.000,00	250.000,00
42	Rashodi za nabavu proizvedene dugotrajne imovine	250.000,00	250.000,00	250.000,00
421	Građevinski objekti	200.000,00	0,00	0,00
422	Postrojenja i oprema	50.000,00	0,00	0,00
	Izvor 7.1.1 PRIHODI OD PRODAJE NEFINANCIJSKE IMOVINE - PK	4.000,00	4.000,00	4.000,00
4	Rashodi za nabavu nefinancijske imovine	4.000,00	4.000,00	4.000,00
42	Rashodi za nabavu proizvedene dugotrajne imovine	4.000,00	4.000,00	4.000,00
422	Postrojenja i oprema	4.000,00	0,00	0,00

u kunama

Broj konta	VRSTA RASHODA / IZDATAKA	1	2	3
		Plan 2021.	Projekcija 2022.	Projekcija 2023.
	Aktivnost A100015 Produženi boravak	364.000,00	364.000,00	364.000,00
	Izvor 1.1. OPĆI PRIHODI I PRIMICI	163.000,00	163.000,00	163.000,00
3	Rashodi poslovanja	163.000,00	163.000,00	163.000,00
31	Rashodi za zaposlene	155.000,00	155.000,00	155.000,00
311	Plaće (Bruto)	130.000,00	0,00	0,00
312	Ostali rashodi za zaposlene	5.000,00	0,00	0,00
313	Doprinosi na plaće	20.000,00	0,00	0,00
32	Materijalni rashodi	8.000,00	8.000,00	8.000,00
321	Naknade troškova zaposlenima	8.000,00	0,00	0,00
	Izvor 4.3.1 PRIHODI ZA POSEBNE NAMJENE - PK	40.000,00	40.000,00	40.000,00
3	Rashodi poslovanja	40.000,00	40.000,00	40.000,00
32	Materijalni rashodi	40.000,00	40.000,00	40.000,00
322	Rashodi za materijal i energiju	40.000,00	0,00	0,00
	Izvor 5.2.5 POMOĆI - MINISTARSTVO ZNANOSTI I OBRAZOVANJA	0,00	0,00	0,00
3	Rashodi poslovanja	0,00	0,00	0,00
31	Rashodi za zaposlene	0,00	0,00	0,00
311	Plaće (Bruto)	0,00	0,00	0,00
312	Ostali rashodi za zaposlene	0,00	0,00	0,00
313	Doprinosi na plaće	0,00	0,00	0,00
32	Materijalni rashodi	0,00	0,00	0,00
322	Rashodi za materijal i energiju	0,00	0,00	0,00
	Izvor 5.7.1 POMOĆI IZ GRADSKIH I OPĆINSKIH PRORAČUNA - PK	161.000,00	161.000,00	161.000,00
3	Rashodi poslovanja	161.000,00	161.000,00	161.000,00
31	Rashodi za zaposlene	155.000,00	155.000,00	155.000,00
311	Plaće (Bruto)	130.000,00	0,00	0,00
312	Ostali rashodi za zaposlene	5.000,00	0,00	0,00
313	Doprinosi na plaće	20.000,00	0,00	0,00
32	Materijalni rashodi	6.000,00	6.000,00	6.000,00
321	Naknade troškova zaposlenima	6.000,00	0,00	0,00
	Aktivnost A100016 Stručno osposobljavanje bez zasnivanja radnog odnosa	100.000,00	100.000,00	100.000,00
	Izvor 5.2.1 POMOĆI - HZZ - PK	100.000,00	100.000,00	100.000,00
3	Rashodi poslovanja	100.000,00	100.000,00	100.000,00
32	Materijalni rashodi	100.000,00	100.000,00	100.000,00
324	Naknade troškova osobama izvan radnog odnosa	100.000,00	0,00	0,00
	Aktivnost A100022 Projekti i međunarodna suradnja	223.000,00	223.000,00	223.000,00
	Izvor 1.1. OPĆI PRIHODI I PRIMICI	20.000,00	20.000,00	20.000,00
3	Rashodi poslovanja	20.000,00	20.000,00	20.000,00
32	Materijalni rashodi	20.000,00	20.000,00	20.000,00
329	Ostali nespomenuti rashodi poslovanja	20.000,00	0,00	0,00

u kunama

Broj konta	VRSTA RASHODA / IZDATAKA	1	2	3
		Plan 2021.	Projekcija 2022.	Projekcija 2023.
	Izvor 5.2.3 POMOĆI EU - PK	203.000,00	203.000,00	203.000,00
3	Rashodi poslovanja	203.000,00	203.000,00	203.000,00
32	Materijalni rashodi	203.000,00	203.000,00	203.000,00
321	Naknade troškova zaposlenima	158.000,00	0,00	0,00
322	Rashodi za materijal i energiju	12.000,00	0,00	0,00
323	Rashodi za usluge	33.000,00	0,00	0,00
	Kapitalni projekt K100002 Ulaganja u objekte školstva	504.000,00	504.000,00	504.000,00
	Izvor 1.1. OPĆI PRIHODI I PRIMICI	504.000,00	504.000,00	504.000,00
3	Rashodi poslovanja	450.000,00	450.000,00	450.000,00
32	Materijalni rashodi	450.000,00	450.000,00	450.000,00
323	Rashodi za usluge	450.000,00	0,00	0,00
4	Rashodi za nabavu nefinancijske imovine	54.000,00	54.000,00	54.000,00
42	Rashodi za nabavu proizvedene dugotrajne imovine	54.000,00	54.000,00	54.000,00
422	Postrojenja i oprema	50.000,00	0,00	0,00
424	Knjige, umjetnička djela i ostale izložbene vrijednosti	4.000,00	0,00	0,00
	Tekući projekt T100004 Osiguravanje pomoćnika u nastavi učenicima s teškoćama	820.000,00	820.000,00	820.000,00
	Izvor 1.1. OPĆI PRIHODI I PRIMICI	0,00	0,00	0,00
3	Rashodi poslovanja	0,00	0,00	0,00
31	Rashodi za zaposlene	0,00	0,00	0,00
311	Plaće (Bruto)	0,00	0,00	0,00
312	Ostali rashodi za zaposlene	0,00	0,00	0,00
313	Doprinosi na plaće	0,00	0,00	0,00
	Izvor 5.2.5 POMOĆI - MINISTARSTVO ZNANOSTI I OBRAZOVANJA	820.000,00	820.000,00	820.000,00
3	Rashodi poslovanja	820.000,00	820.000,00	820.000,00
31	Rashodi za zaposlene	810.000,00	810.000,00	810.000,00
311	Plaće (Bruto)	650.000,00	0,00	0,00
312	Ostali rashodi za zaposlene	50.000,00	0,00	0,00
313	Doprinosi na plaće	110.000,00	0,00	0,00
32	Materijalni rashodi	10.000,00	10.000,00	10.000,00
321	Naknade troškova zaposlenima	10.000,00	0,00	0,00
	Podglava 11566 OSNOVNA ŠKOLA RAJIĆ FUNKCIJSKA KLASIFIKACIJA 09 Obrazovanje Program 1001 Program javnih potreba u školstvu	3.115.550,00	3.115.550,00	3.115.550,00
	Aktivnost A100010 Školska kuhinja	163.000,00	163.000,00	163.000,00
	Izvor 1.1. OPĆI PRIHODI I PRIMICI	13.000,00	13.000,00	13.000,00
3	Rashodi poslovanja	13.000,00	13.000,00	13.000,00
32	Materijalni rashodi	13.000,00	13.000,00	13.000,00
322	Rashodi za materijal i energiju	13.000,00	0,00	0,00
	Izvor 4.3.1 PRIHODI ZA POSEBNE NAMJENE - PK	50.000,00	50.000,00	50.000,00
3	Rashodi poslovanja	50.000,00	50.000,00	50.000,00
32	Materijalni rashodi	50.000,00	50.000,00	50.000,00
322	Rashodi za materijal i energiju	50.000,00	0,00	0,00

u kunama

Broj konta	VRSTA RASHODA / IZDATAKA	1	2	3
		Plan 2021.	Projekcija 2022.	Projekcija 2023.
	Izvor 5.2.14 POMOĆI - AGENCIJA ZA PLAĆANJA U POLJOPRIVREDI, RAZMINIRANJE	12.000,00	12.000,00	12.000,00
3	Rashodi poslovanja	12.000,00	12.000,00	12.000,00
32	Materijalni rashodi	12.000,00	12.000,00	12.000,00
322	Rashodi za materijal i energiju	12.000,00	0,00	0,00
	Izvor 5.2.9 POMOĆI - MINISTARSTVO ZA DEMOGRAFIJU, OBITELJ, MLADE I	40.000,00	40.000,00	40.000,00
3	Rashodi poslovanja	40.000,00	40.000,00	40.000,00
32	Materijalni rashodi	40.000,00	40.000,00	40.000,00
322	Rashodi za materijal i energiju	40.000,00	0,00	0,00
	Izvor 5.7.1 POMOĆI IZ GRADSKIH I OPĆINSKIH PRORAČUNA - PK	48.000,00	48.000,00	48.000,00
3	Rashodi poslovanja	48.000,00	48.000,00	48.000,00
32	Materijalni rashodi	48.000,00	48.000,00	48.000,00
322	Rashodi za materijal i energiju	48.000,00	0,00	0,00
	Aktivnost A100014 Redovni program OŠ Izvor 1.1. OPĆI PRIHODI I PRIMICI	2.936.550,00	2.936.550,00	2.936.550,00
	Izvor 1.1. OPĆI PRIHODI I PRIMICI	23.000,00	23.000,00	23.000,00
3	Rashodi poslovanja	23.000,00	23.000,00	23.000,00
32	Materijalni rashodi	23.000,00	23.000,00	23.000,00
322	Rashodi za materijal i energiju	3.000,00	0,00	0,00
323	Rashodi za usluge	20.000,00	0,00	0,00
	Izvor 1.2. OPĆI PRIHODI OSNOVNE ŠKOLE	291.000,00	291.000,00	291.000,00
3	Rashodi poslovanja	291.000,00	291.000,00	291.000,00
32	Materijalni rashodi	287.500,00	287.500,00	287.500,00
321	Naknade troškova zaposlenima	24.000,00	0,00	0,00
322	Rashodi za materijal i energiju	149.000,00	0,00	0,00
323	Rashodi za usluge	100.500,00	0,00	0,00
329	Ostali nespomenuti rashodi poslovanja	14.000,00	0,00	0,00
34	Financijski rashodi	3.500,00	3.500,00	3.500,00
343	Ostali financijski rashodi	3.500,00	0,00	0,00
	Izvor 3.1.1 VLASTITI PRIHODI - PK	50,00	50,00	50,00
3	Rashodi poslovanja	50,00	50,00	50,00
32	Materijalni rashodi	50,00	50,00	50,00
329	Ostali nespomenuti rashodi poslovanja	50,00	0,00	0,00
	Izvor 4.3.1 PRIHODI ZA POSEBNE NAMJENE - PK	5.000,00	5.000,00	5.000,00
3	Rashodi poslovanja	5.000,00	5.000,00	5.000,00
32	Materijalni rashodi	5.000,00	5.000,00	5.000,00
329	Ostali nespomenuti rashodi poslovanja	5.000,00	0,00	0,00
	Izvor 5.2.2 POMOĆI - PK	2.599.500,00	2.599.500,00	2.599.500,00
3	Rashodi poslovanja	2.597.000,00	2.597.000,00	2.597.000,00
31	Rashodi za zaposlene	2.491.000,00	2.491.000,00	2.491.000,00
311	Plaće (Bruto)	2.040.000,00	0,00	0,00
312	Ostali rashodi za zaposlene	100.000,00	0,00	0,00
313	Doprinosi na plaće	351.000,00	0,00	0,00

u kunama

Broj konta	VRSTA RASHODA / IZDATAKA	1	2	3
		Plan 2021.	Projekcija 2022.	Projekcija 2023.
32	Materijalni rashodi	106.000,00	106.000,00	106.000,00
321	Naknade troškova zaposlenima	90.000,00	0,00	0,00
322	Rashodi za materijal i energiju	15.000,00	0,00	0,00
323	Rashodi za usluge	1.000,00	0,00	0,00
4	Rashodi za nabavu nefinancijske imovine	2.500,00	2.500,00	2.500,00
42	Rashodi za nabavu proizvedene dugotrajne imovine	2.500,00	2.500,00	2.500,00
424	Knjige, umjetnička djela i ostale izložbene vrijednosti	2.500,00	0,00	0,00
	Izvor 5.7.1 POMOĆI IZ GRADSKIH I OPĆINSKIH PRORAČUNA - PK	15.000,00	15.000,00	15.000,00
3	Rashodi poslovanja	5.000,00	5.000,00	5.000,00
32	Materijalni rashodi	5.000,00	5.000,00	5.000,00
322	Rashodi za materijal i energiju	3.000,00	0,00	0,00
323	Rashodi za usluge	2.000,00	0,00	0,00
4	Rashodi za nabavu nefinancijske imovine	10.000,00	10.000,00	10.000,00
42	Rashodi za nabavu proizvedene dugotrajne imovine	10.000,00	10.000,00	10.000,00
422	Postrojenja i oprema	10.000,00	0,00	0,00
	Izvor 6.1.1 TEKUĆE DONACIJE - PK	3.000,00	3.000,00	3.000,00
3	Rashodi poslovanja	3.000,00	3.000,00	3.000,00
32	Materijalni rashodi	3.000,00	3.000,00	3.000,00
321	Naknade troškova zaposlenima	3.000,00	0,00	0,00
	Kapitalni projekt K100002 Ulaganja u objekte školstva	16.000,00	16.000,00	16.000,00
	Izvor 1.1. OPĆI PRIHODI I PRIMICI	6.000,00	6.000,00	6.000,00
4	Rashodi za nabavu nefinancijske imovine	6.000,00	6.000,00	6.000,00
42	Rashodi za nabavu proizvedene dugotrajne imovine	6.000,00	6.000,00	6.000,00
421	Građevinski objekti	0,00	0,00	0,00
422	Postrojenja i oprema	5.000,00	0,00	0,00
424	Knjige, umjetnička djela i ostale izložbene vrijednosti	1.000,00	0,00	0,00
	Izvor 1.2. OPĆI PRIHODI OSNOVNE ŠKOLE	10.000,00	10.000,00	10.000,00
3	Rashodi poslovanja	10.000,00	10.000,00	10.000,00
32	Materijalni rashodi	10.000,00	10.000,00	10.000,00
323	Rashodi za usluge	10.000,00	0,00	0,00
	Podglava 11574 I. OSNOVNA ŠKOLA PETRINJA	9.308.210,00	9.308.210,00	9.308.210,00
	FUNKCIJSKA KLASIFIKACIJA 09 Obrazovanje	9.308.210,00	9.308.210,00	9.308.210,00
	Program 1001 Program javnih potreba u školstvu	9.308.210,00	9.308.210,00	9.308.210,00
	Aktivnost A100007 Školska natjecanja i smotre	12.610,00	12.610,00	12.610,00
	Izvor 1.1. OPĆI PRIHODI I PRIMICI	12.610,00	12.610,00	12.610,00
3	Rashodi poslovanja	12.610,00	12.610,00	12.610,00
32	Materijalni rashodi	12.610,00	12.610,00	12.610,00
321	Naknade troškova zaposlenima	1.485,00	0,00	0,00
322	Rashodi za materijal i energiju	6.125,00	0,00	0,00
329	Ostali nespomenuti rashodi poslovanja	5.000,00	0,00	0,00

u kunama

Broj konta	VRSTA RASHODA / IZDATAKA	u kunama		
		1 Plan 2021.	2 Projekcija 2022.	3 Projekcija 2023.
	Aktivnost A100010 Školska kuhinja	293.000,00	293.000,00	293.000,00
	Izvor 1.1. OPĆI PRIHODI I PRIMICI	20.000,00	20.000,00	20.000,00
3	Rashodi poslovanja	20.000,00	20.000,00	20.000,00
32	Materijalni rashodi	20.000,00	20.000,00	20.000,00
322	Rashodi za materijal i energiju	20.000,00	0,00	0,00
	Izvor 4.3.1 PRIHODI ZA POSEBNE NAMJENE - PK	182.000,00	182.000,00	182.000,00
3	Rashodi poslovanja	182.000,00	182.000,00	182.000,00
32	Materijalni rashodi	182.000,00	182.000,00	182.000,00
322	Rashodi za materijal i energiju	182.000,00	0,00	0,00
	Izvor 5.2.14 POMOĆI - AGENCIJA ZA PLAĆANJA U POLJOPRIVREDI, RAZMINIRANJE	0,00	0,00	0,00
3	Rashodi poslovanja	0,00	0,00	0,00
32	Materijalni rashodi	0,00	0,00	0,00
322	Rashodi za materijal i energiju	0,00	0,00	0,00
	Izvor 5.2.9 POMOĆI - MINISTARSTVO ZA DEMOGRAFIJU, OBITELJ, MLADE I	70.000,00	70.000,00	70.000,00
3	Rashodi poslovanja	70.000,00	70.000,00	70.000,00
32	Materijalni rashodi	70.000,00	70.000,00	70.000,00
322	Rashodi za materijal i energiju	70.000,00	0,00	0,00
	Izvor 5.7.1 POMOĆI IZ GRADSKIH I OPĆINSKIH PRORAČUNA - PK	21.000,00	21.000,00	21.000,00
3	Rashodi poslovanja	21.000,00	21.000,00	21.000,00
32	Materijalni rashodi	21.000,00	21.000,00	21.000,00
322	Rashodi za materijal i energiju	21.000,00	0,00	0,00
	Aktivnost A100014 Redovni program OŠ	8.109.000,00	8.109.000,00	8.109.000,00
	Izvor 1.1. OPĆI PRIHODI I PRIMICI	25.000,00	25.000,00	25.000,00
3	Rashodi poslovanja	25.000,00	25.000,00	25.000,00
32	Materijalni rashodi	25.000,00	25.000,00	25.000,00
322	Rashodi za materijal i energiju	5.000,00	0,00	0,00
323	Rashodi za usluge	20.000,00	0,00	0,00
	Izvor 1.2. OPĆI PRIHODI OSNOVNE ŠKOLE	384.000,00	384.000,00	384.000,00
3	Rashodi poslovanja	384.000,00	384.000,00	384.000,00
32	Materijalni rashodi	377.000,00	377.000,00	377.000,00
321	Naknade troškova zaposlenima	21.000,00	0,00	0,00
322	Rashodi za materijal i energiju	152.000,00	0,00	0,00
323	Rashodi za usluge	158.000,00	0,00	0,00
329	Ostali nespomenuti rashodi poslovanja	46.000,00	0,00	0,00
34	Financijski rashodi	7.000,00	7.000,00	7.000,00
343	Ostali financijski rashodi	7.000,00	0,00	0,00
	Izvor 5.2.2 POMOĆI - PK	7.700.000,00	7.700.000,00	7.700.000,00
3	Rashodi poslovanja	7.700.000,00	7.700.000,00	7.700.000,00
31	Rashodi za zaposlene	7.500.000,00	7.500.000,00	7.500.000,00
311	Plaće (Bruto)	6.500.000,00	0,00	0,00
312	Ostali rashodi za zaposlene	200.000,00	0,00	0,00
313	Doprinosi na plaće	800.000,00	0,00	0,00
32	Materijalni rashodi	200.000,00	200.000,00	200.000,00
321	Naknade troškova zaposlenima	200.000,00	0,00	0,00

u kunama

Broj konta	VRSTA RASHODA / IZDATAKA	1	2	3
		Plan 2021.	Projekcija 2022.	Projekcija 2023.
	Aktivnost A100022 Projekti i međunarodna suradnja	520.100,00	520.100,00	520.100,00
	Izvor 5.2.3 POMOĆI EU - PK	520.100,00	520.100,00	520.100,00
3	Rashodi poslovanja	520.100,00	520.100,00	520.100,00
31	Rashodi za zaposlene	188.600,00	188.600,00	188.600,00
311	Plaće (Bruto)	157.500,00	0,00	0,00
313	Doprinosi na plaće	31.100,00	0,00	0,00
32	Materijalni rashodi	331.500,00	331.500,00	331.500,00
321	Naknade troškova zaposlenima	20.000,00	0,00	0,00
322	Rashodi za materijal i energiju	211.500,00	0,00	0,00
323	Rashodi za usluge	100.000,00	0,00	0,00
	Kapitalni projekt K100002 Ulaganja u objekte školstva	82.000,00	82.000,00	82.000,00
	Izvor 1.1. OPĆI PRIHODI I PRIMICI	22.000,00	22.000,00	22.000,00
4	Rashodi za nabavu nefinancijske imovine	22.000,00	22.000,00	22.000,00
42	Rashodi za nabavu proizvedene dugotrajne imovine	22.000,00	22.000,00	22.000,00
422	Postrojenja i oprema	20.000,00	0,00	0,00
424	Knjige, umjetnička djela i ostale izložbene vrijednosti	2.000,00	0,00	0,00
	Izvor 1.2. OPĆI PRIHODI OSNOVNE ŠKOLE	60.000,00	60.000,00	60.000,00
3	Rashodi poslovanja	60.000,00	60.000,00	60.000,00
32	Materijalni rashodi	60.000,00	60.000,00	60.000,00
323	Rashodi za usluge	60.000,00	0,00	0,00
	Tekući projekt T100004 Osiguravanje pomoćnika u nastavi učenicima s teškoćama	291.500,00	291.500,00	291.500,00
	Izvor 1.1. OPĆI PRIHODI I PRIMICI	0,00	0,00	0,00
3	Rashodi poslovanja	0,00	0,00	0,00
31	Rashodi za zaposlene	0,00	0,00	0,00
311	Plaće (Bruto)	0,00	0,00	0,00
312	Ostali rashodi za zaposlene	0,00	0,00	0,00
313	Doprinosi na plaće	0,00	0,00	0,00
	Izvor 5.2.5 POMOĆI - MINISTARSTVO ZNANOSTI I OBRAZOVANJA	291.500,00	291.500,00	291.500,00
3	Rashodi poslovanja	291.500,00	291.500,00	291.500,00
31	Rashodi za zaposlene	281.000,00	281.000,00	281.000,00
311	Plaće (Bruto)	226.000,00	0,00	0,00
312	Ostali rashodi za zaposlene	20.000,00	0,00	0,00
313	Doprinosi na plaće	35.000,00	0,00	0,00
32	Materijalni rashodi	10.500,00	10.500,00	10.500,00
321	Naknade troškova zaposlenima	10.500,00	0,00	0,00
	Podglava 11582 OSNOVNA ŠKOLA JABUKOVAC	3.966.166,00	3.966.166,00	3.966.166,00
	FUNKCIJSKA KLASIFIKACIJA 09 Obrazovanje	3.966.166,00	3.966.166,00	3.966.166,00
	Program 1001 Program javnih potreba u školstvu	3.966.166,00	3.966.166,00	3.966.166,00
	Aktivnost A100007 Školska natjecanja i smotre	5.600,00	5.600,00	5.600,00
	Izvor 1.1. OPĆI PRIHODI I PRIMICI	5.600,00	5.600,00	5.600,00

u kunama

Broj konta	VRSTA RASHODA / IZDATAKA	1	2	3
		Plan 2021.	Projekcija 2022.	Projekcija 2023.
3	Rashodi poslovanja	5.600,00	5.600,00	5.600,00
32	Materijalni rashodi	5.600,00	5.600,00	5.600,00
321	Naknade troškova zaposlenima	4.600,00	0,00	0,00
329	Ostali nespomenuti rashodi poslovanja	1.000,00	0,00	0,00
	Aktivnost A100010 Školska kuhinja	117.000,00	117.000,00	117.000,00
	Izvor 1.1. OPĆI PRIHODI I PRIMICI	20.000,00	20.000,00	20.000,00
3	Rashodi poslovanja	20.000,00	20.000,00	20.000,00
32	Materijalni rashodi	20.000,00	20.000,00	20.000,00
322	Rashodi za materijal i energiju	20.000,00	0,00	0,00
	Izvor 4.3.1 PRIHODI ZA POSEBNE NAMJENE - PK	12.000,00	12.000,00	12.000,00
3	Rashodi poslovanja	12.000,00	12.000,00	12.000,00
32	Materijalni rashodi	12.000,00	12.000,00	12.000,00
322	Rashodi za materijal i energiju	12.000,00	0,00	0,00
	Izvor 5.2.14 POMOĆI - AGENCIJA ZA PLAĆANJA U POLJOPRIVREDI, RAZMINIRANJE	10.000,00	10.000,00	10.000,00
3	Rashodi poslovanja	10.000,00	10.000,00	10.000,00
32	Materijalni rashodi	10.000,00	10.000,00	10.000,00
322	Rashodi za materijal i energiju	10.000,00	0,00	0,00
	Izvor 5.2.9 POMOĆI - MINISTARSTVO ZA DEMOGRAFIJU, OBITELJ, MLADE I	55.000,00	55.000,00	55.000,00
3	Rashodi poslovanja	55.000,00	55.000,00	55.000,00
32	Materijalni rashodi	55.000,00	55.000,00	55.000,00
322	Rashodi za materijal i energiju	55.000,00	0,00	0,00
	Izvor 5.7.1 POMOĆI IZ GRADSKIH I OPĆINSKIH PRORAČUNA - PK	20.000,00	20.000,00	20.000,00
3	Rashodi poslovanja	20.000,00	20.000,00	20.000,00
32	Materijalni rashodi	20.000,00	20.000,00	20.000,00
322	Rashodi za materijal i energiju	20.000,00	0,00	0,00
	Aktivnost A100014 Redovni program OŠ	3.641.040,00	3.641.040,00	3.641.040,00
	Izvor 1.1. OPĆI PRIHODI I PRIMICI	70.916,00	70.916,00	70.916,00
3	Rashodi poslovanja	70.916,00	70.916,00	70.916,00
31	Rashodi za zaposlene	47.916,00	47.916,00	47.916,00
311	Plaće (Bruto)	41.066,00	0,00	0,00
313	Doprinosi na plaće	6.850,00	0,00	0,00
32	Materijalni rashodi	23.000,00	23.000,00	23.000,00
322	Rashodi za materijal i energiju	8.000,00	0,00	0,00
323	Rashodi za usluge	15.000,00	0,00	0,00
	Izvor 1.2. OPĆI PRIHODI OSNOVNE ŠKOLE	341.124,00	341.124,00	341.124,00
3	Rashodi poslovanja	341.124,00	341.124,00	341.124,00
32	Materijalni rashodi	335.624,00	335.624,00	335.624,00
321	Naknade troškova zaposlenima	31.100,00	0,00	0,00
322	Rashodi za materijal i energiju	194.600,00	0,00	0,00
323	Rashodi za usluge	98.224,00	0,00	0,00
329	Ostali nespomenuti rashodi poslovanja	11.700,00	0,00	0,00
34	Financijski rashodi	5.500,00	5.500,00	5.500,00
343	Ostali financijski rashodi	5.500,00	0,00	0,00

u kunama

Broj konta	VRSTA RASHODA / IZDATAKA	1	2	3
		Plan 2021.	Projekcija 2022.	Projekcija 2023.
	Izvor 3.1.1 VLASTITI PRIHODI - PK	17.030,00	17.030,00	17.030,00
3	Rashodi poslovanja	16.030,00	16.030,00	16.030,00
32	Materijalni rashodi	16.000,00	16.000,00	16.000,00
321	Naknade troškova zaposlenima	500,00	0,00	0,00
322	Rashodi za materijal i energiju	3.000,00	0,00	0,00
323	Rashodi za usluge	9.500,00	0,00	0,00
329	Ostali nespomenuti rashodi poslovanja	3.000,00	0,00	0,00
34	Financijski rashodi	30,00	30,00	30,00
343	Ostali financijski rashodi	30,00	0,00	0,00
4	Rashodi za nabavu nefinancijske imovine	1.000,00	1.000,00	1.000,00
42	Rashodi za nabavu proizvedene dugotrajne imovine	1.000,00	1.000,00	1.000,00
422	Postrojenja i oprema	1.000,00	0,00	0,00
	Izvor 4.3.1 PRIHODI ZA POSEBNE NAMJENE - PK	10.000,00	10.000,00	10.000,00
3	Rashodi poslovanja	10.000,00	10.000,00	10.000,00
32	Materijalni rashodi	10.000,00	10.000,00	10.000,00
323	Rashodi za usluge	5.000,00	0,00	0,00
329	Ostali nespomenuti rashodi poslovanja	5.000,00	0,00	0,00
	Izvor 5.2.2 POMOĆI - PK	3.182.170,00	3.182.170,00	3.182.170,00
3	Rashodi poslovanja	3.170.170,00	3.170.170,00	3.170.170,00
31	Rashodi za zaposlene	2.909.676,00	2.909.676,00	2.909.676,00
311	Plaće (Bruto)	2.423.133,00	0,00	0,00
312	Ostali rashodi za zaposlene	86.581,00	0,00	0,00
313	Doprinosi na plaće	399.962,00	0,00	0,00
32	Materijalni rashodi	260.494,00	260.494,00	260.494,00
321	Naknade troškova zaposlenima	215.494,00	0,00	0,00
322	Rashodi za materijal i energiju	45.000,00	0,00	0,00
4	Rashodi za nabavu nefinancijske imovine	12.000,00	12.000,00	12.000,00
42	Rashodi za nabavu proizvedene dugotrajne imovine	12.000,00	12.000,00	12.000,00
422	Postrojenja i oprema	10.000,00	0,00	0,00
424	Knjige, umjetnička djela i ostale izložbene vrijednosti	2.000,00	0,00	0,00
	Izvor 5.7.1 POMOĆI IZ GRADSKIH I OPĆINSKIH PRORAČUNA - PK	11.800,00	11.800,00	11.800,00
3	Rashodi poslovanja	11.800,00	11.800,00	11.800,00
32	Materijalni rashodi	11.800,00	11.800,00	11.800,00
321	Naknade troškova zaposlenima	1.800,00	0,00	0,00
322	Rashodi za materijal i energiju	7.000,00	0,00	0,00
323	Rashodi za usluge	3.000,00	0,00	0,00
	Izvor 6.1.1 TEKUĆE DONACIJE - PK	8.000,00	8.000,00	8.000,00
3	Rashodi poslovanja	8.000,00	8.000,00	8.000,00
32	Materijalni rashodi	8.000,00	8.000,00	8.000,00
322	Rashodi za materijal i energiju	1.000,00	0,00	0,00
323	Rashodi za usluge	7.000,00	0,00	0,00

u kunama

Broj konta	VRSTA RASHODA / IZDATAKA	1	2	3
		Plan 2021.	Projekcija 2022.	Projekcija 2023.
	Kapitalni projekt K10002 Ulaganja u objekte školstva	70.400,00	70.400,00	70.400,00
	Izvor 1.1. OPĆI PRIHODI I PRIMICI	20.400,00	20.400,00	20.400,00
4	Rashodi za nabavu nefinancijske imovine	20.400,00	20.400,00	20.400,00
42	Rashodi za nabavu proizvedene dugotrajne imovine	20.400,00	20.400,00	20.400,00
422	Postrojenja i oprema	20.000,00	0,00	0,00
424	Knjige, umjetnička djela i ostale izložbene vrijednosti	400,00	0,00	0,00
	Izvor 1.2. OPĆI PRIHODI OSNOVNE ŠKOLE	50.000,00	50.000,00	50.000,00
3	Rashodi poslovanja	50.000,00	50.000,00	50.000,00
32	Materijalni rashodi	50.000,00	50.000,00	50.000,00
323	Rashodi za usluge	50.000,00	0,00	0,00
	Tekući projekt T10004 Osiguravanje pomoćnika u nastavi učenicima s teškoćama	132.126,00	132.126,00	132.126,00
	Izvor 1.1. OPĆI PRIHODI I PRIMICI	0,00	0,00	0,00
3	Rashodi poslovanja	0,00	0,00	0,00
31	Rashodi za zaposlene	0,00	0,00	0,00
311	Plaće (Bruto)	0,00	0,00	0,00
313	Doprinosi na plaće	0,00	0,00	0,00
	Izvor 5.2.5 POMOĆI - MINISTARSTVO ZNANOSTI I OBRAZOVANJA	132.126,00	132.126,00	132.126,00
3	Rashodi poslovanja	132.126,00	132.126,00	132.126,00
31	Rashodi za zaposlene	110.926,00	110.926,00	110.926,00
311	Plaće (Bruto)	87.362,00	0,00	0,00
312	Ostali rashodi za zaposlene	7.500,00	0,00	0,00
313	Doprinosi na plaće	16.064,00	0,00	0,00
32	Materijalni rashodi	21.200,00	21.200,00	21.200,00
321	Naknade troškova zaposlenima	21.200,00	0,00	0,00
	Podglava 11599 OSNOVNA ŠKOLA D. TADIJANOVIČA PETRINJA	14.068.591,00	14.068.591,00	14.068.591,00
	FUNKCIJSKA KLASIFIKACIJA 09 Obrazovanje	14.068.591,00	14.068.591,00	14.068.591,00
	Program 1001 Program javnih potreba u školstvu	14.068.591,00	14.068.591,00	14.068.591,00
	Aktivnost A100007 Školska natjecanja i smotre	11.464,00	11.464,00	11.464,00
	Izvor 1.1. OPĆI PRIHODI I PRIMICI	11.464,00	11.464,00	11.464,00
3	Rashodi poslovanja	11.464,00	11.464,00	11.464,00
32	Materijalni rashodi	11.464,00	11.464,00	11.464,00
321	Naknade troškova zaposlenima	3.750,00	0,00	0,00
322	Rashodi za materijal i energiju	2.714,00	0,00	0,00
329	Ostali nespomenuti rashodi poslovanja	5.000,00	0,00	0,00
	Aktivnost A100010 Školska kuhinja	373.625,00	373.625,00	373.625,00
	Izvor 1.1. OPĆI PRIHODI I PRIMICI	41.500,00	41.500,00	41.500,00
3	Rashodi poslovanja	41.500,00	41.500,00	41.500,00
32	Materijalni rashodi	41.500,00	41.500,00	41.500,00
322	Rashodi za materijal i energiju	41.500,00	0,00	0,00

u kunama

Broj konta	VRSTA RASHODA / IZDATAKA	1	2	3
		Plan 2021.	Projekcija 2022.	Projekcija 2023.
	Izvor 4.3.1 PRIHODI ZA POSEBNE NAMJENE - PK	196.875,00	196.875,00	196.875,00
3	Rashodi poslovanja	196.875,00	196.875,00	196.875,00
32	Materijalni rashodi	196.875,00	196.875,00	196.875,00
322	Rashodi za materijal i energiju	196.875,00	0,00	0,00
	Izvor 5.2.14 POMOĆI - AGENCIJA ZA PLAĆANJA U POLJOPRIVREDI, RAZMINIRANJE	0,00	0,00	0,00
3	Rashodi poslovanja	0,00	0,00	0,00
32	Materijalni rashodi	0,00	0,00	0,00
322	Rashodi za materijal i energiju	0,00	0,00	0,00
	Izvor 5.2.9 POMOĆI - MINISTARSTVO ZA DEMOGRAFIJU, OBITELJ, MLADE I	91.500,00	91.500,00	91.500,00
3	Rashodi poslovanja	91.500,00	91.500,00	91.500,00
32	Materijalni rashodi	91.500,00	91.500,00	91.500,00
322	Rashodi za materijal i energiju	91.500,00	0,00	0,00
	Izvor 5.7.1 POMOĆI IZ GRADSKIH I OPĆINSKIH PRORAČUNA - PK	43.750,00	43.750,00	43.750,00
3	Rashodi poslovanja	43.750,00	43.750,00	43.750,00
32	Materijalni rashodi	43.750,00	43.750,00	43.750,00
322	Rashodi za materijal i energiju	43.750,00	0,00	0,00
	Aktivnost A100013 Posebne skupine učenika s teškoćama	256.000,00	256.000,00	256.000,00
	Izvor 5.2.2 POMOĆI - PK	256.000,00	256.000,00	256.000,00
3	Rashodi poslovanja	256.000,00	256.000,00	256.000,00
32	Materijalni rashodi	36.000,00	36.000,00	36.000,00
322	Rashodi za materijal i energiju	36.000,00	0,00	0,00
37	Naknade građanima i kućanstvima na temelju osiguranja i druge naknade	220.000,00	220.000,00	220.000,00
372	Ostale naknade građanima i kućanstvima iz proračuna	220.000,00	0,00	0,00
	Aktivnost A100014 Redovni program OŠ	11.812.712,00	11.812.712,00	11.812.712,00
	Izvor 1.1. OPĆI PRIHODI I PRIMICI	35.000,00	35.000,00	35.000,00
3	Rashodi poslovanja	35.000,00	35.000,00	35.000,00
32	Materijalni rashodi	35.000,00	35.000,00	35.000,00
322	Rashodi za materijal i energiju	18.000,00	0,00	0,00
323	Rashodi za usluge	17.000,00	0,00	0,00
	Izvor 1.2. OPĆI PRIHODI OSNOVNE ŠKOLE	575.842,00	575.842,00	575.842,00
3	Rashodi poslovanja	575.842,00	575.842,00	575.842,00
32	Materijalni rashodi	570.544,00	570.544,00	570.544,00
321	Naknade troškova zaposlenima	24.783,00	0,00	0,00
322	Rashodi za materijal i energiju	266.120,00	0,00	0,00
323	Rashodi za usluge	239.325,00	0,00	0,00
329	Ostali nespomenuti rashodi poslovanja	40.316,00	0,00	0,00
34	Financijski rashodi	5.298,00	5.298,00	5.298,00
343	Ostali financijski rashodi	5.298,00	0,00	0,00

u kunama

Broj konta	VRSTA RASHODA / IZDATAKA	1	2	3
		Plan 2021.	Projekcija 2022.	Projekcija 2023.
	Izvor 3.1.1 VLASTITI PRIHODI - PK	59.410,00	59.410,00	59.410,00
3	Rashodi poslovanja	34.410,00	34.410,00	34.410,00
32	Materijalni rashodi	34.410,00	34.410,00	34.410,00
322	Rashodi za materijal i energiju	25.000,00	0,00	0,00
329	Ostali nespomenuti rashodi poslovanja	9.410,00	0,00	0,00
4	Rashodi za nabavu nefinancijske imovine	25.000,00	25.000,00	25.000,00
42	Rashodi za nabavu proizvedene dugotrajne imovine	25.000,00	25.000,00	25.000,00
422	Postrojenja i oprema	25.000,00	0,00	0,00
	Izvor 4.3.1 PRIHODI ZA POSEBNE NAMJENE - PK	10.660,00	10.660,00	10.660,00
3	Rashodi poslovanja	10.660,00	10.660,00	10.660,00
32	Materijalni rashodi	10.660,00	10.660,00	10.660,00
329	Ostali nespomenuti rashodi poslovanja	10.660,00	0,00	0,00
	Izvor 5.2.2 POMOĆI - PK	11.112.000,00	11.112.000,00	11.112.000,00
3	Rashodi poslovanja	10.942.000,00	10.942.000,00	10.942.000,00
31	Rashodi za zaposlene	10.552.000,00	10.552.000,00	10.552.000,00
311	Plaće (Bruto)	8.800.000,00	0,00	0,00
312	Ostali rashodi za zaposlene	300.000,00	0,00	0,00
313	Doprinosi na plaće	1.452.000,00	0,00	0,00
32	Materijalni rashodi	290.000,00	290.000,00	290.000,00
321	Naknade troškova zaposlenima	290.000,00	0,00	0,00
322	Rashodi za materijal i energiju	0,00	0,00	0,00
37	Naknade građanima i kućanstvima na temelju osiguranja i druge naknade	100.000,00	100.000,00	100.000,00
372	Ostale naknade građanima i kućanstvima iz proračuna	100.000,00	0,00	0,00
4	Rashodi za nabavu nefinancijske imovine	170.000,00	170.000,00	170.000,00
42	Rashodi za nabavu proizvedene dugotrajne imovine	170.000,00	170.000,00	170.000,00
422	Postrojenja i oprema	0,00	0,00	0,00
424	Knjige, umjetnička djela i ostale izložbene vrijednosti	170.000,00	0,00	0,00
	Izvor 5.7.1 POMOĆI IZ GRADSKIH I OPĆINSKIH PRORAČUNA - PK	12.000,00	12.000,00	12.000,00
3	Rashodi poslovanja	12.000,00	12.000,00	12.000,00
32	Materijalni rashodi	12.000,00	12.000,00	12.000,00
321	Naknade troškova zaposlenima	1.000,00	0,00	0,00
322	Rashodi za materijal i energiju	6.000,00	0,00	0,00
329	Ostali nespomenuti rashodi poslovanja	5.000,00	0,00	0,00
4	Rashodi za nabavu nefinancijske imovine	0,00	0,00	0,00
42	Rashodi za nabavu proizvedene dugotrajne imovine	0,00	0,00	0,00
422	Postrojenja i oprema	0,00	0,00	0,00
	Izvor 6.1.1 TEKUĆE DONACIJE - PK	7.800,00	7.800,00	7.800,00
3	Rashodi poslovanja	7.800,00	7.800,00	7.800,00
32	Materijalni rashodi	7.800,00	7.800,00	7.800,00
321	Naknade troškova zaposlenima	7.800,00	0,00	0,00
323	Rashodi za usluge	0,00	0,00	0,00

u kunama

Broj konta	VRSTA RASHODA / IZDATAKA	1	2	3
		Plan 2021.	Projekcija 2022.	Projekcija 2023.
	Aktivnost A100015 Produženi boravak	707.690,00	707.690,00	707.690,00
	Izvor 1.1. OPĆI PRIHODI I PRIMICI	121.820,00	121.820,00	121.820,00
3	Rashodi poslovanja	121.820,00	121.820,00	121.820,00
31	Rashodi za zaposlene	121.820,00	121.820,00	121.820,00
311	Plaće (Bruto)	101.990,00	0,00	0,00
312	Ostali rashodi za zaposlene	3.000,00	0,00	0,00
313	Doprinosi na plaće	16.830,00	0,00	0,00
	Izvor 3.1.1 VLASTITI PRIHODI - PK	0,00	0,00	0,00
3	Rashodi poslovanja	0,00	0,00	0,00
31	Rashodi za zaposlene	0,00	0,00	0,00
311	Plaće (Bruto)	0,00	0,00	0,00
313	Doprinosi na plaće	0,00	0,00	0,00
	Izvor 4.3.1 PRIHODI ZA POSEBNE NAMJENE - PK	318.000,00	318.000,00	318.000,00
3	Rashodi poslovanja	318.000,00	318.000,00	318.000,00
32	Materijalni rashodi	318.000,00	318.000,00	318.000,00
322	Rashodi za materijal i energiju	318.000,00	0,00	0,00
	Izvor 5.7.1 POMOĆI IZ GRADSKIH I OPĆINSKIH PRORAČUNA - PK	267.870,00	267.870,00	267.870,00
3	Rashodi poslovanja	267.870,00	267.870,00	267.870,00
31	Rashodi za zaposlene	263.498,00	263.498,00	263.498,00
311	Plaće (Bruto)	220.170,00	0,00	0,00
312	Ostali rashodi za zaposlene	7.000,00	0,00	0,00
313	Doprinosi na plaće	36.328,00	0,00	0,00
32	Materijalni rashodi	4.372,00	4.372,00	4.372,00
321	Naknade troškova zaposlenima	4.372,00	0,00	0,00
	Aktivnost A100016 Stručno osposobljavanje bez zasnivanja radnog odnosa	0,00	0,00	0,00
	Izvor 4.3.1 PRIHODI ZA POSEBNE NAMJENE - PK	0,00	0,00	0,00
3	Rashodi poslovanja	0,00	0,00	0,00
32	Materijalni rashodi	0,00	0,00	0,00
324	Naknade troškova osobama izvan radnog odnosa	0,00	0,00	0,00
	Aktivnost A100022 Projekti i međunarodna suradnja	25.000,00	25.000,00	25.000,00
	Izvor 1.1. OPĆI PRIHODI I PRIMICI	25.000,00	25.000,00	25.000,00
3	Rashodi poslovanja	25.000,00	25.000,00	25.000,00
32	Materijalni rashodi	25.000,00	25.000,00	25.000,00
329	Ostali nespomenuti rashodi poslovanja	25.000,00	0,00	0,00
	Kapitalni projekt K100002 Ulaganja u objekte školstva	158.100,00	158.100,00	158.100,00
	Izvor 1.1. OPĆI PRIHODI I PRIMICI	8.100,00	8.100,00	8.100,00
4	Rashodi za nabavu nefinancijske imovine	8.100,00	8.100,00	8.100,00
42	Rashodi za nabavu proizvedene dugotrajne imovine	8.100,00	8.100,00	8.100,00
422	Postrojenja i oprema	5.000,00	0,00	0,00
424	Knjige, umjetnička djela i ostale izložbene vrijednosti	3.100,00	0,00	0,00

u kunama

Broj konta	VRSTA RASHODA / IZDATAKA	1	2	3
		Plan 2021.	Projekcija 2022.	Projekcija 2023.
	Izvor 1.2. OPĆI PRIHODI OSNOVNE ŠKOLE	150.000,00	150.000,00	150.000,00
3	Rashodi poslovanja	150.000,00	150.000,00	150.000,00
32	Materijalni rashodi	150.000,00	150.000,00	150.000,00
323	Rashodi za usluge	150.000,00	0,00	0,00
	Tekući projekt T100004 Osiguravanje pomoćnika u nastavi učenicima s teškoćama	724.000,00	724.000,00	724.000,00
	Izvor 1.1. OPĆI PRIHODI I PRIMICI	0,00	0,00	0,00
3	Rashodi poslovanja	0,00	0,00	0,00
31	Rashodi za zaposlene	0,00	0,00	0,00
311	Plaće (Bruto)	0,00	0,00	0,00
312	Ostali rashodi za zaposlene	0,00	0,00	0,00
313	Doprinosi na plaće	0,00	0,00	0,00
32	Materijalni rashodi	0,00	0,00	0,00
321	Naknade troškova zaposlenima	0,00	0,00	0,00
	Izvor 5.2.12 POMOĆI - MINISTARSTVO REGIONALNOG RAZVOJA I FONDOVA EU	0,00	0,00	0,00
3	Rashodi poslovanja	0,00	0,00	0,00
31	Rashodi za zaposlene	0,00	0,00	0,00
311	Plaće (Bruto)	0,00	0,00	0,00
	Izvor 5.2.5 POMOĆI - MINISTARSTVO ZNANOSTI I OBRAZOVANJA	724.000,00	724.000,00	724.000,00
3	Rashodi poslovanja	724.000,00	724.000,00	724.000,00
31	Rashodi za zaposlene	671.000,00	671.000,00	671.000,00
311	Plaće (Bruto)	530.000,00	0,00	0,00
312	Ostali rashodi za zaposlene	53.000,00	0,00	0,00
313	Doprinosi na plaće	88.000,00	0,00	0,00
32	Materijalni rashodi	53.000,00	53.000,00	53.000,00
321	Naknade troškova zaposlenima	53.000,00	0,00	0,00
	Podglava 11603 OSNOVNA ŠKOLA I. G. KOVAČIĆ GORA	3.846.796,00	3.846.796,00	3.846.796,00
	FUNKCIJSKA KLASIFIKACIJA 09 Obrazovanje	3.846.796,00	3.846.796,00	3.846.796,00
	Program 1001 Program javnih potreba u školstvu	3.846.796,00	3.846.796,00	3.846.796,00
	Aktivnost A100010 Školska kuhinja	102.000,00	102.000,00	102.000,00
	Izvor 1.1. OPĆI PRIHODI I PRIMICI	4.000,00	4.000,00	4.000,00
3	Rashodi poslovanja	4.000,00	4.000,00	4.000,00
32	Materijalni rashodi	4.000,00	4.000,00	4.000,00
322	Rashodi za materijal i energiju	4.000,00	0,00	0,00
	Izvor 4.3.1 PRIHODI ZA POSEBNE NAMJENE - PK	18.000,00	18.000,00	18.000,00
3	Rashodi poslovanja	18.000,00	18.000,00	18.000,00
32	Materijalni rashodi	18.000,00	18.000,00	18.000,00
322	Rashodi za materijal i energiju	18.000,00	0,00	0,00

u kunama

Broj konta	VRSTA RASHODA / IZDATAKA	1	2	3
		Plan 2021.	Projekcija 2022.	Projekcija 2023.
	Izvor 5.2.14 POMOĆI - AGENCIJA ZA PLAĆANJA U POLJOPRIVREDI, RAZMINIRANJE	5.000,00	5.000,00	5.000,00
3	Rashodi poslovanja	5.000,00	5.000,00	5.000,00
32	Materijalni rashodi	5.000,00	5.000,00	5.000,00
322	Rashodi za materijal i energiju	5.000,00	0,00	0,00
	Izvor 5.2.9 POMOĆI - MINISTARSTVO ZA DEMOGRAFIJU, OBITELJ, MLADE I	65.000,00	65.000,00	65.000,00
3	Rashodi poslovanja	65.000,00	65.000,00	65.000,00
32	Materijalni rashodi	65.000,00	65.000,00	65.000,00
322	Rashodi za materijal i energiju	65.000,00	0,00	0,00
	Izvor 5.7.1 POMOĆI IZ GRADSKIH I OPĆINSKIH PRORAČUNA - PK	10.000,00	10.000,00	10.000,00
3	Rashodi poslovanja	10.000,00	10.000,00	10.000,00
32	Materijalni rashodi	10.000,00	10.000,00	10.000,00
322	Rashodi za materijal i energiju	10.000,00	0,00	0,00
	Aktivnost A100014 Redovni program OŠ Izvor 1.1. OPĆI PRIHODI I PRIMICI	3.571.732,00	3.571.732,00	3.571.732,00
3	Rashodi poslovanja	3.000,00	3.000,00	3.000,00
32	Materijalni rashodi	3.000,00	3.000,00	3.000,00
323	Rashodi za usluge	3.000,00	0,00	0,00
	Izvor 1.2. OPĆI PRIHODI OSNOVNE ŠKOLE	261.032,00	261.032,00	261.032,00
3	Rashodi poslovanja	261.032,00	261.032,00	261.032,00
32	Materijalni rashodi	258.032,00	258.032,00	258.032,00
321	Naknade troškova zaposlenima	19.000,00	0,00	0,00
322	Rashodi za materijal i energiju	117.266,00	0,00	0,00
323	Rashodi za usluge	109.161,00	0,00	0,00
329	Ostali nespomenuti rashodi poslovanja	12.605,00	0,00	0,00
34	Financijski rashodi	3.000,00	3.000,00	3.000,00
343	Ostali financijski rashodi	3.000,00	0,00	0,00
	Izvor 3.1.1 VLASTITI PRIHODI - PK	9.200,00	9.200,00	9.200,00
3	Rashodi poslovanja	9.200,00	9.200,00	9.200,00
32	Materijalni rashodi	9.000,00	9.000,00	9.000,00
322	Rashodi za materijal i energiju	9.000,00	0,00	0,00
34	Financijski rashodi	200,00	200,00	200,00
343	Ostali financijski rashodi	200,00	0,00	0,00
	Izvor 4.3.1 PRIHODI ZA POSEBNE NAMJENE - PK	3.000,00	3.000,00	3.000,00
3	Rashodi poslovanja	3.000,00	3.000,00	3.000,00
32	Materijalni rashodi	3.000,00	3.000,00	3.000,00
329	Ostali nespomenuti rashodi poslovanja	3.000,00	0,00	0,00
	Izvor 5.2.2 POMOĆI - PK	3.264.000,00	3.264.000,00	3.264.000,00
3	Rashodi poslovanja	3.250.000,00	3.250.000,00	3.250.000,00
31	Rashodi za zaposlene	3.015.000,00	3.015.000,00	3.015.000,00
311	Plaće (Bruto)	2.500.000,00	0,00	0,00
312	Ostali rashodi za zaposlene	95.000,00	0,00	0,00
313	Doprinosi na plaće	420.000,00	0,00	0,00

Broj konta	VRSTA RASHODA / IZDATAKA	u kunama		
		1 Plan 2021.	2 Projekcija 2022.	3 Projekcija 2023.
32	Materijalni rashodi	235.000,00	235.000,00	235.000,00
321	Naknade troškova zaposlenima	180.000,00	0,00	0,00
322	Rashodi za materijal i energiju	55.000,00	0,00	0,00
37	Naknade građanima i kućanstvima na temelju osiguranja i druge naknade	0,00	0,00	0,00
372	Ostale naknade građanima i kućanstvima iz proračuna	0,00	0,00	0,00
4	Rashodi za nabavu nefinancijske imovine	14.000,00	14.000,00	14.000,00
42	Rashodi za nabavu proizvedene dugotrajne imovine	14.000,00	14.000,00	14.000,00
422	Postrojenja i oprema	10.000,00	0,00	0,00
424	Knjige, umjetnička djela i ostale izložbene vrijednosti	4.000,00	0,00	0,00
	Izvor 5.7.1 POMOĆI IZ GRADSKIH I OPĆINSKIH PRORAČUNA - PK	24.000,00	24.000,00	24.000,00
3	Rashodi poslovanja	24.000,00	24.000,00	24.000,00
32	Materijalni rashodi	24.000,00	24.000,00	24.000,00
322	Rashodi za materijal i energiju	10.000,00	0,00	0,00
323	Rashodi za usluge	10.000,00	0,00	0,00
329	Ostali nespomenuti rashodi poslovanja	4.000,00	0,00	0,00
	Izvor 6.1.1 TEKUĆE DONACIJE - PK	7.500,00	7.500,00	7.500,00
3	Rashodi poslovanja	2.500,00	2.500,00	2.500,00
32	Materijalni rashodi	2.500,00	2.500,00	2.500,00
322	Rashodi za materijal i energiju	2.500,00	0,00	0,00
37	Naknade građanima i kućanstvima na temelju osiguranja i druge naknade	0,00	0,00	0,00
372	Ostale naknade građanima i kućanstvima iz proračuna	0,00	0,00	0,00
4	Rashodi za nabavu nefinancijske imovine	5.000,00	5.000,00	5.000,00
42	Rashodi za nabavu proizvedene dugotrajne imovine	5.000,00	5.000,00	5.000,00
422	Postrojenja i oprema	5.000,00	0,00	0,00
	Izvor 6.2.1 KAPITALNE DONACIJA - PK	0,00	0,00	0,00
4	Rashodi za nabavu nefinancijske imovine	0,00	0,00	0,00
42	Rashodi za nabavu proizvedene dugotrajne imovine	0,00	0,00	0,00
422	Postrojenja i oprema	0,00	0,00	0,00
	Kapitalni projekt K100002 Ulaganja u objekte školstva	60.500,00	60.500,00	60.500,00
	Izvor 1.1. OPĆI PRIHODI I PRIMICI	10.500,00	10.500,00	10.500,00
4	Rashodi za nabavu nefinancijske imovine	10.500,00	10.500,00	10.500,00
42	Rashodi za nabavu proizvedene dugotrajne imovine	10.500,00	10.500,00	10.500,00
422	Postrojenja i oprema	10.000,00	0,00	0,00
424	Knjige, umjetnička djela i ostale izložbene vrijednosti	500,00	0,00	0,00

u kunama

Broj konta	VRSTA RASHODA / IZDATAKA	1	2	3
		Plan 2021.	Projekcija 2022.	Projekcija 2023.
	Izvor 1.2. OPĆI PRIHODI OSNOVNE ŠKOLE	50.000,00	50.000,00	50.000,00
3	Rashodi poslovanja	50.000,00	50.000,00	50.000,00
32	Materijalni rashodi	50.000,00	50.000,00	50.000,00
323	Rashodi za usluge	50.000,00	0,00	0,00
	Tekući projekt T100004 Osiguravanje pomoćnika u nastavi učenicima s teškoćama	112.564,00	112.564,00	112.564,00
	Izvor 5.2.5 POMOĆI - MINISTARSTVO ZNANOSTI I OBRAZOVANJA	112.564,00	112.564,00	112.564,00
3	Rashodi poslovanja	112.564,00	112.564,00	112.564,00
31	Rashodi za zaposlene	100.300,00	100.300,00	100.300,00
311	Plaće (Bruto)	76.800,00	0,00	0,00
312	Ostali rashodi za zaposlene	10.000,00	0,00	0,00
313	Doprinosi na plaće	13.500,00	0,00	0,00
32	Materijalni rashodi	12.264,00	12.264,00	12.264,00
321	Naknade troškova zaposlenima	12.000,00	0,00	0,00
323	Rashodi za usluge	264,00	0,00	0,00
	Podglava 11638 OSNOVNA ŠKOLA MLADOST LEKENIK	8.370.519,00	8.370.519,00	8.370.519,00
	FUNKCIJSKA KLASIFIKACIJA 09 Obrazovanje	8.370.519,00	8.370.519,00	8.370.519,00
	Program 1001 Program javnih potreba u školstvu	8.370.519,00	8.370.519,00	8.370.519,00
	Aktivnost A100007 Školska natjecanja i smotre	6.000,00	6.000,00	6.000,00
	Izvor 1.1. OPĆI PRIHODI I PRIMICI	6.000,00	6.000,00	6.000,00
3	Rashodi poslovanja	6.000,00	6.000,00	6.000,00
32	Materijalni rashodi	6.000,00	6.000,00	6.000,00
321	Naknade troškova zaposlenima	1.000,00	0,00	0,00
329	Ostali nespomenuti rashodi poslovanja	5.000,00	0,00	0,00
	Aktivnost A100010 Školska kuhinja	264.985,00	264.985,00	264.985,00
	Izvor 1.1. OPĆI PRIHODI I PRIMICI	20.150,00	20.150,00	20.150,00
3	Rashodi poslovanja	20.150,00	20.150,00	20.150,00
32	Materijalni rashodi	20.150,00	20.150,00	20.150,00
322	Rashodi za materijal i energiju	20.150,00	0,00	0,00
	Izvor 4.3.1 PRIHODI ZA POSEBNE NAMJENE - PK	180.000,00	180.000,00	180.000,00
3	Rashodi poslovanja	180.000,00	180.000,00	180.000,00
32	Materijalni rashodi	180.000,00	180.000,00	180.000,00
322	Rashodi za materijal i energiju	180.000,00	0,00	0,00
	Izvor 5.2.14 POMOĆI - AGENCIJA ZA PLAĆANJA U POLJOPRIVREDI, RAZMINIRANJE	0,00	0,00	0,00
3	Rashodi poslovanja	0,00	0,00	0,00
32	Materijalni rashodi	0,00	0,00	0,00
322	Rashodi za materijal i energiju	0,00	0,00	0,00
	Izvor 5.2.9 POMOĆI - MINISTARSTVO ZA DEMOGRAFIJU, OBITELJ, MLADE I	64.835,00	64.835,00	64.835,00
3	Rashodi poslovanja	64.835,00	64.835,00	64.835,00
32	Materijalni rashodi	64.835,00	64.835,00	64.835,00
322	Rashodi za materijal i energiju	64.835,00	0,00	0,00

u kunama

Broj konta	VRSTA RASHODA / IZDATAKA	1	2	3
		Plan 2021.	Projekcija 2022.	Projekcija 2023.
	Aktivnost A100014 Redovni program OŠ	7.919.109,00	7.919.109,00	7.919.109,00
	Izvor 1.1. OPĆI PRIHODI I PRIMICI	40.500,00	40.500,00	40.500,00
3	Rashodi poslovanja	40.500,00	40.500,00	40.500,00
32	Materijalni rashodi	40.500,00	40.500,00	40.500,00
322	Rashodi za materijal i energiju	20.000,00	0,00	0,00
323	Rashodi za usluge	20.500,00	0,00	0,00
	Izvor 1.2. OPĆI PRIHODI OSNOVNE ŠKOLE	598.468,00	598.468,00	598.468,00
3	Rashodi poslovanja	583.468,00	583.468,00	583.468,00
32	Materijalni rashodi	577.987,00	577.987,00	577.987,00
321	Naknade troškova zaposlenima	32.278,00	0,00	0,00
322	Rashodi za materijal i energiju	305.993,00	0,00	0,00
323	Rashodi za usluge	215.783,00	0,00	0,00
329	Ostali nespomenuti rashodi poslovanja	23.933,00	0,00	0,00
34	Financijski rashodi	5.481,00	5.481,00	5.481,00
343	Ostali financijski rashodi	5.481,00	0,00	0,00
4	Rashodi za nabavu nefinancijske imovine	15.000,00	15.000,00	15.000,00
42	Rashodi za nabavu proizvedene dugotrajne imovine	15.000,00	15.000,00	15.000,00
422	Postrojenja i oprema	15.000,00	0,00	0,00
	Izvor 3.1.1 VLASTITI PRIHODI - PK	15.020,00	15.020,00	15.020,00
3	Rashodi poslovanja	15.020,00	15.020,00	15.020,00
32	Materijalni rashodi	15.020,00	15.020,00	15.020,00
322	Rashodi za materijal i energiju	12.500,00	0,00	0,00
323	Rashodi za usluge	2.520,00	0,00	0,00
	Izvor 5.2.1 POMOĆI - HZZ - PK	0,00	0,00	0,00
3	Rashodi poslovanja	0,00	0,00	0,00
32	Materijalni rashodi	0,00	0,00	0,00
324	Naknade troškova osobama izvan radnog odnosa	0,00	0,00	0,00
	Izvor 5.2.2 POMOĆI - PK	7.265.121,00	7.265.121,00	7.265.121,00
3	Rashodi poslovanja	7.115.121,00	7.115.121,00	7.115.121,00
31	Rashodi za zaposlene	6.610.376,00	6.610.376,00	6.610.376,00
311	Plaće (Bruto)	5.454.322,00	0,00	0,00
312	Ostali rashodi za zaposlene	256.091,00	0,00	0,00
313	Doprinosi na plaće	899.963,00	0,00	0,00
32	Materijalni rashodi	454.745,00	454.745,00	454.745,00
321	Naknade troškova zaposlenima	454.745,00	0,00	0,00
37	Naknade građanima i kućanstvima na temelju osiguranja i druge naknade	50.000,00	50.000,00	50.000,00
372	Ostale naknade građanima i kućanstvima iz proračuna	50.000,00	0,00	0,00
4	Rashodi za nabavu nefinancijske imovine	150.000,00	150.000,00	150.000,00
42	Rashodi za nabavu proizvedene dugotrajne imovine	150.000,00	150.000,00	150.000,00
424	Knjige, umjetnička djela i ostale izložbene vrijednosti	150.000,00	0,00	0,00

u kunama

Broj konta	VRSTA RASHODA / IZDATAKA	1	2	3
		Plan 2021.	Projekcija 2022.	Projekcija 2023.
	Aktivnost A100015 Produženi boravak	70.000,00	70.000,00	70.000,00
	Izvor 1.1. OPĆI PRIHODI I PRIMICI	70.000,00	70.000,00	70.000,00
3	Rashodi poslovanja	70.000,00	70.000,00	70.000,00
31	Rashodi za zaposlene	65.000,00	65.000,00	65.000,00
311	Plaće (Bruto)	50.000,00	0,00	0,00
312	Ostali rashodi za zaposlene	5.000,00	0,00	0,00
313	Doprinosi na plaće	10.000,00	0,00	0,00
32	Materijalni rashodi	5.000,00	5.000,00	5.000,00
321	Naknade troškova zaposlenima	5.000,00	0,00	0,00
	Kapitalni projekt K100002 Ulaganja u objekte školstva	34.125,00	34.125,00	34.125,00
	Izvor 1.1. OPĆI PRIHODI I PRIMICI	4.125,00	4.125,00	4.125,00
4	Rashodi za nabavu nefinancijske imovine	4.125,00	4.125,00	4.125,00
42	Rashodi za nabavu proizvedene dugotrajne imovine	4.125,00	4.125,00	4.125,00
421	Građevinski objekti	0,00	0,00	0,00
422	Postrojenja i oprema	2.000,00	0,00	0,00
424	Knjige, umjetnička djela i ostale izložbene vrijednosti	2.125,00	0,00	0,00
	Izvor 1.2. OPĆI PRIHODI OSNOVNE ŠKOLE	30.000,00	30.000,00	30.000,00
3	Rashodi poslovanja	30.000,00	30.000,00	30.000,00
32	Materijalni rashodi	30.000,00	30.000,00	30.000,00
323	Rashodi za usluge	30.000,00	0,00	0,00
	Tekući projekt T100004 Osiguravanje pomoćnika u nastavi učenicima s teškoćama	76.300,00	76.300,00	76.300,00
	Izvor 5.2.5 POMOĆI - MINISTARSTVO ZNANOSTI I OBRAZOVANJA	76.300,00	76.300,00	76.300,00
3	Rashodi poslovanja	76.300,00	76.300,00	76.300,00
31	Rashodi za zaposlene	71.000,00	71.000,00	71.000,00
311	Plaće (Bruto)	58.000,00	0,00	0,00
312	Ostali rashodi za zaposlene	3.000,00	0,00	0,00
313	Doprinosi na plaće	10.000,00	0,00	0,00
32	Materijalni rashodi	5.300,00	5.300,00	5.300,00
321	Naknade troškova zaposlenima	5.000,00	0,00	0,00
323	Rashodi za usluge	300,00	0,00	0,00
	Podglava 11654 OSNOVNA ŠKOLA B. RADIĆ MARTINSKA VES	3.448.974,00	3.448.974,00	3.448.974,00
	FUNKCIJSKA KLASIFIKACIJA 09 Obrazovanje	3.448.974,00	3.448.974,00	3.448.974,00
	Program 1001 Program javnih potreba u školstvu	3.448.974,00	3.448.974,00	3.448.974,00
	Aktivnost A100010 Školska kuhinja	161.500,00	161.500,00	161.500,00
	Izvor 1.1. OPĆI PRIHODI I PRIMICI	14.500,00	14.500,00	14.500,00
3	Rashodi poslovanja	14.500,00	14.500,00	14.500,00
32	Materijalni rashodi	14.500,00	14.500,00	14.500,00
322	Rashodi za materijal i energiju	14.500,00	0,00	0,00

u kunama

Broj konta	VRSTA RASHODA / IZDATAKA	1	2	3
		Plan 2021.	Projekcija 2022.	Projekcija 2023.
	Izvor 4.3.1 PRIHODI ZA POSEBNE NAMJENE - PK	60.000,00	60.000,00	60.000,00
3	Rashodi poslovanja	60.000,00	60.000,00	60.000,00
32	Materijalni rashodi	60.000,00	60.000,00	60.000,00
322	Rashodi za materijal i energiju	55.000,00	0,00	0,00
323	Rashodi za usluge	5.000,00	0,00	0,00
	Izvor 5.2.14 POMOĆI - AGENCIJA ZA PLAĆANJA U POLJOPRIVREDI, RAZMINIRANJE	2.000,00	2.000,00	2.000,00
3	Rashodi poslovanja	2.000,00	2.000,00	2.000,00
32	Materijalni rashodi	2.000,00	2.000,00	2.000,00
322	Rashodi za materijal i energiju	2.000,00	0,00	0,00
	Izvor 5.2.9 POMOĆI - MINISTARSTVO ZA DEMOGRAFIJU, OBITELJ, MLADE I	35.000,00	35.000,00	35.000,00
3	Rashodi poslovanja	35.000,00	35.000,00	35.000,00
32	Materijalni rashodi	35.000,00	35.000,00	35.000,00
322	Rashodi za materijal i energiju	35.000,00	0,00	0,00
	Izvor 5.7.1 POMOĆI IZ GRADSKIH I OPĆINSKIH PRORAČUNA - PK	50.000,00	50.000,00	50.000,00
3	Rashodi poslovanja	50.000,00	50.000,00	50.000,00
32	Materijalni rashodi	50.000,00	50.000,00	50.000,00
322	Rashodi za materijal i energiju	50.000,00	0,00	0,00
	Aktivnost A100014 Redovni program OŠ Izvor 1.1. OPĆI PRIHODI I PRIMICI	3.034.884,00	3.034.884,00	3.034.884,00
		6.000,00	6.000,00	6.000,00
3	Rashodi poslovanja	6.000,00	6.000,00	6.000,00
32	Materijalni rashodi	6.000,00	6.000,00	6.000,00
322	Rashodi za materijal i energiju	6.000,00	0,00	0,00
	Izvor 1.2. OPĆI PRIHODI OSNOVNE ŠKOLE	200.884,00	200.884,00	200.884,00
3	Rashodi poslovanja	200.884,00	200.884,00	200.884,00
32	Materijalni rashodi	198.384,00	198.384,00	198.384,00
321	Naknade troškova zaposlenima	7.000,00	0,00	0,00
322	Rashodi za materijal i energiju	78.500,00	0,00	0,00
323	Rashodi za usluge	106.124,00	0,00	0,00
329	Ostali nespomenuti rashodi poslovanja	6.760,00	0,00	0,00
34	Financijski rashodi	2.500,00	2.500,00	2.500,00
343	Ostali financijski rashodi	2.500,00	0,00	0,00
	Izvor 3.1.1 VLASTITI PRIHODI - PK	60.000,00	60.000,00	60.000,00
3	Rashodi poslovanja	28.000,00	28.000,00	28.000,00
32	Materijalni rashodi	25.650,00	25.650,00	25.650,00
322	Rashodi za materijal i energiju	5.000,00	0,00	0,00
323	Rashodi za usluge	17.650,00	0,00	0,00
329	Ostali nespomenuti rashodi poslovanja	3.000,00	0,00	0,00
34	Financijski rashodi	150,00	150,00	150,00
343	Ostali financijski rashodi	150,00	0,00	0,00

u kunama

Broj konta	VRSTA RASHODA / IZDATAKA	1	2	3
		Plan 2021.	Projekcija 2022.	Projekcija 2023.
37	Naknade građanima i kućanstvima na temelju osiguranja i druge naknade	2.000,00	2.000,00	2.000,00
372	Ostale naknade građanima i kućanstvima iz proračuna	2.000,00	0,00	0,00
38	Ostali rashodi	200,00	200,00	200,00
381	Tekuće donacije	200,00	0,00	0,00
4	Rashodi za nabavu nefinancijske imovine	32.000,00	32.000,00	32.000,00
42	Rashodi za nabavu proizvedene dugotrajne imovine	32.000,00	32.000,00	32.000,00
422	Postrojenja i oprema	30.000,00	0,00	0,00
424	Knjige, umjetnička djela i ostale izložbene vrijednosti	2.000,00	0,00	0,00
	Izvor 4.3.1 PRIHODI ZA POSEBNE NAMJENE - PK	3.000,00	3.000,00	3.000,00
3	Rashodi poslovanja	3.000,00	3.000,00	3.000,00
32	Materijalni rashodi	1.000,00	1.000,00	1.000,00
321	Naknade troškova zaposlenima	1.000,00	0,00	0,00
322	Rashodi za materijal i energiju	0,00	0,00	0,00
323	Rashodi za usluge	0,00	0,00	0,00
37	Naknade građanima i kućanstvima na temelju osiguranja i druge naknade	2.000,00	2.000,00	2.000,00
372	Ostale naknade građanima i kućanstvima iz proračuna	2.000,00	0,00	0,00
4	Rashodi za nabavu nefinancijske imovine	0,00	0,00	0,00
42	Rashodi za nabavu proizvedene dugotrajne imovine	0,00	0,00	0,00
424	Knjige, umjetnička djela i ostale izložbene vrijednosti	0,00	0,00	0,00
	Izvor 4.3.3 PRIHODI ZA POSEBNE NAMJENE VIŠAK - PK	15.000,00	15.000,00	15.000,00
3	Rashodi poslovanja	5.000,00	5.000,00	5.000,00
31	Rashodi za zaposlene	0,00	0,00	0,00
312	Ostali rashodi za zaposlene	0,00	0,00	0,00
32	Materijalni rashodi	5.000,00	5.000,00	5.000,00
321	Naknade troškova zaposlenima	0,00	0,00	0,00
322	Rashodi za materijal i energiju	0,00	0,00	0,00
323	Rashodi za usluge	5.000,00	0,00	0,00
34	Financijski rashodi	0,00	0,00	0,00
343	Ostali financijski rashodi	0,00	0,00	0,00
4	Rashodi za nabavu nefinancijske imovine	10.000,00	10.000,00	10.000,00
42	Rashodi za nabavu proizvedene dugotrajne imovine	10.000,00	10.000,00	10.000,00
422	Postrojenja i oprema	10.000,00	0,00	0,00
	Izvor 5.2.2 POMOĆI - PK	2.745.000,00	2.745.000,00	2.745.000,00
3	Rashodi poslovanja	2.745.000,00	2.745.000,00	2.745.000,00
31	Rashodi za zaposlene	2.653.000,00	2.653.000,00	2.653.000,00
311	Plaće (Bruto)	2.209.250,00	0,00	0,00
312	Ostali rashodi za zaposlene	81.250,00	0,00	0,00
313	Doprinosi na plaće	362.500,00	0,00	0,00
32	Materijalni rashodi	92.000,00	92.000,00	92.000,00
321	Naknade troškova zaposlenima	92.000,00	0,00	0,00

u kunama

Broj konta	VRSTA RASHODA / IZDATAKA	1	2	3
		Plan 2021.	Projekcija 2022.	Projekcija 2023.
	Izvor 6.1.1 TEKUĆE DONACIJE - PK	5.000,00	5.000,00	5.000,00
3	Rashodi poslovanja	5.000,00	5.000,00	5.000,00
32	Materijalni rashodi	4.000,00	4.000,00	4.000,00
321	Naknade troškova zaposlenima	1.000,00	0,00	0,00
322	Rashodi za materijal i energiju	1.000,00	0,00	0,00
323	Rashodi za usluge	2.000,00	0,00	0,00
37	Naknade građanima i kućanstvima na temelju osiguranja i druge naknade	1.000,00	1.000,00	1.000,00
372	Ostale naknade građanima i kućanstvima iz proračuna	1.000,00	0,00	0,00
	Kapitalni projekt K100002 Ulaganja u objekte školstva	44.300,00	44.300,00	44.300,00
	Izvor 1.1. OPĆI PRIHODI I PRIMICI	34.300,00	34.300,00	34.300,00
4	Rashodi za nabavu nefinancijske imovine	34.300,00	34.300,00	34.300,00
42	Rashodi za nabavu proizvedene dugotrajne imovine	34.300,00	34.300,00	34.300,00
422	Postrojenja i oprema	33.700,00	0,00	0,00
424	Knjige, umjetnička djela i ostale izložbene vrijednosti	600,00	0,00	0,00
	Izvor 1.2. OPĆI PRIHODI OSNOVNE ŠKOLE	10.000,00	10.000,00	10.000,00
3	Rashodi poslovanja	10.000,00	10.000,00	10.000,00
32	Materijalni rashodi	10.000,00	10.000,00	10.000,00
323	Rashodi za usluge	10.000,00	0,00	0,00
	Tekući projekt T100004 Osiguravanje pomoćnika u nastavi učenicima s teškoćama	208.290,00	208.290,00	208.290,00
	Izvor 5.2.5 POMOĆI - MINISTARSTVO ZNANOSTI I OBRAZOVANJA	208.290,00	208.290,00	208.290,00
3	Rashodi poslovanja	208.290,00	208.290,00	208.290,00
31	Rashodi za zaposlene	198.050,00	198.050,00	198.050,00
311	Plaće (Bruto)	170.000,00	0,00	0,00
313	Doprinosi na plaće	28.050,00	0,00	0,00
32	Materijalni rashodi	10.240,00	10.240,00	10.240,00
321	Naknade troškova zaposlenima	10.000,00	0,00	0,00
323	Rashodi za usluge	240,00	0,00	0,00
	Podglava 11687 OSNOVNA ŠKOLA SUNJA	5.877.243,71	5.877.243,71	5.877.243,71
	FUNKCIJSKA KLASIFIKACIJA 09 Obrazovanje	5.877.243,71	5.877.243,71	5.877.243,71
	Program 1001 Program javnih potreba u školstvu	5.877.243,71	5.877.243,71	5.877.243,71
	Aktivnost A100007 Školska natjecanja i smotre	11.500,00	11.500,00	11.500,00
	Izvor 1.1. OPĆI PRIHODI I PRIMICI	11.500,00	11.500,00	11.500,00
3	Rashodi poslovanja	11.500,00	11.500,00	11.500,00
32	Materijalni rashodi	11.500,00	11.500,00	11.500,00
321	Naknade troškova zaposlenima	1.500,00	0,00	0,00
329	Ostali nespomenuti rashodi poslovanja	10.000,00	0,00	0,00

u kunama

Broj konta	VRSTA RASHODA / IZDATAKA	1	2	3
		Plan 2021.	Projekcija 2022.	Projekcija 2023.
	Aktivnost A100010 Školska kuhinja	247.200,00	247.200,00	247.200,00
	Izvor 1.1. OPĆI PRIHODI I PRIMICI	43.800,00	43.800,00	43.800,00
3	Rashodi poslovanja	43.800,00	43.800,00	43.800,00
32	Materijalni rashodi	43.800,00	43.800,00	43.800,00
322	Rashodi za materijal i energiju	43.800,00	0,00	0,00
	Izvor 4.3.1 PRIHODI ZA POSEBNE NAMJENE - PK	71.600,00	71.600,00	71.600,00
3	Rashodi poslovanja	71.600,00	71.600,00	71.600,00
32	Materijalni rashodi	71.600,00	71.600,00	71.600,00
322	Rashodi za materijal i energiju	71.600,00	0,00	0,00
	Izvor 5.2.14 POMOĆI - AGENCIJA ZA PLAĆANJA U POLJOPRIVREDI, RAZMINIRANJE	21.000,00	21.000,00	21.000,00
3	Rashodi poslovanja	21.000,00	21.000,00	21.000,00
32	Materijalni rashodi	21.000,00	21.000,00	21.000,00
322	Rashodi za materijal i energiju	21.000,00	0,00	0,00
	Izvor 5.2.9 POMOĆI - MINISTARSTVO ZA DEMOGRAFIJU, OBITELJ, MLADE I	69.000,00	69.000,00	69.000,00
3	Rashodi poslovanja	69.000,00	69.000,00	69.000,00
32	Materijalni rashodi	69.000,00	69.000,00	69.000,00
322	Rashodi za materijal i energiju	69.000,00	0,00	0,00
	Izvor 5.7.1 POMOĆI IZ GRADSKIH I OPĆINSKIH PRORAČUNA - PK	41.800,00	41.800,00	41.800,00
3	Rashodi poslovanja	41.800,00	41.800,00	41.800,00
32	Materijalni rashodi	41.800,00	41.800,00	41.800,00
322	Rashodi za materijal i energiju	41.800,00	0,00	0,00
	Aktivnost A100014 Redovni program OŠ	5.359.685,71	5.359.685,71	5.359.685,71
	Izvor 1.2. OPĆI PRIHODI OSNOVNE ŠKOLE	508.320,00	508.320,00	508.320,00
3	Rashodi poslovanja	508.320,00	508.320,00	508.320,00
32	Materijalni rashodi	498.120,00	498.120,00	498.120,00
321	Naknade troškova zaposlenima	37.500,00	0,00	0,00
322	Rashodi za materijal i energiju	246.500,00	0,00	0,00
323	Rashodi za usluge	201.820,00	0,00	0,00
329	Ostali nespomenuti rashodi poslovanja	12.300,00	0,00	0,00
34	Financijski rashodi	10.200,00	10.200,00	10.200,00
343	Ostali financijski rashodi	10.200,00	0,00	0,00
	Izvor 3.1.1 VLASTITI PRIHODI - PK	9.000,00	9.000,00	9.000,00
3	Rashodi poslovanja	7.500,00	7.500,00	7.500,00
32	Materijalni rashodi	7.500,00	7.500,00	7.500,00
321	Naknade troškova zaposlenima	1.500,00	0,00	0,00
322	Rashodi za materijal i energiju	4.000,00	0,00	0,00
329	Ostali nespomenuti rashodi poslovanja	2.000,00	0,00	0,00
4	Rashodi za nabavu nefinancijske imovine	1.500,00	1.500,00	1.500,00
42	Rashodi za nabavu proizvedene dugotrajne imovine	1.500,00	1.500,00	1.500,00
422	Postrojenja i oprema	1.500,00	0,00	0,00
424	Knjige, umjetnička djela i ostale izložbene vrijednosti	0,00	0,00	0,00

u kunama

Broj konta	VRSTA RASHODA / IZDATAKA	1	2	3
		Plan 2021.	Projekcija 2022.	Projekcija 2023.
	Izvor 4.3.1 PRIHODI ZA POSEBNE NAMJENE - PK	1.500,00	1.500,00	1.500,00
3	Rashodi poslovanja	1.500,00	1.500,00	1.500,00
32	Materijalni rashodi	1.500,00	1.500,00	1.500,00
329	Ostali nespomenuti rashodi poslovanja	1.500,00	0,00	0,00
	Izvor 5.2.2 POMOĆI - PK	4.785.365,71	4.785.365,71	4.785.365,71
3	Rashodi poslovanja	4.660.712,00	4.660.712,00	4.660.712,00
31	Rashodi za zaposlene	4.458.590,00	4.458.590,00	4.458.590,00
311	Plaće (Bruto)	3.683.200,00	0,00	0,00
312	Ostali rashodi za zaposlene	170.090,00	0,00	0,00
313	Doprinosi na plaće	605.300,00	0,00	0,00
32	Materijalni rashodi	202.122,00	202.122,00	202.122,00
321	Naknade troškova zaposlenima	186.000,00	0,00	0,00
322	Rashodi za materijal i energiju	500,00	0,00	0,00
323	Rashodi za usluge	1.000,00	0,00	0,00
324	Naknade troškova osobama izvan radnog odnosa	0,00	0,00	0,00
329	Ostali nespomenuti rashodi poslovanja	14.622,00	0,00	0,00
37	Naknade građanima i kućanstvima na temelju osiguranja i druge naknade	0,00	0,00	0,00
372	Ostale naknade građanima i kućanstvima iz proračuna	0,00	0,00	0,00
4	Rashodi za nabavu nefinancijske imovine	124.653,71	124.653,71	124.653,71
42	Rashodi za nabavu proizvedene dugotrajne imovine	124.653,71	124.653,71	124.653,71
422	Postrojenja i oprema	0,00	0,00	0,00
424	Knjige, umjetnička djela i ostale izložbene vrijednosti	124.653,71	0,00	0,00
	Izvor 5.7.1 POMOĆI IZ GRADSKIH I OPĆINSKIH PRORAČUNA - PK	54.000,00	54.000,00	54.000,00
3	Rashodi poslovanja	49.000,00	49.000,00	49.000,00
32	Materijalni rashodi	49.000,00	49.000,00	49.000,00
321	Naknade troškova zaposlenima	7.000,00	0,00	0,00
322	Rashodi za materijal i energiju	2.000,00	0,00	0,00
323	Rashodi za usluge	15.000,00	0,00	0,00
329	Ostali nespomenuti rashodi poslovanja	25.000,00	0,00	0,00
37	Naknade građanima i kućanstvima na temelju osiguranja i druge naknade	0,00	0,00	0,00
372	Ostale naknade građanima i kućanstvima iz proračuna	0,00	0,00	0,00
4	Rashodi za nabavu nefinancijske imovine	5.000,00	5.000,00	5.000,00
42	Rashodi za nabavu proizvedene dugotrajne imovine	5.000,00	5.000,00	5.000,00
422	Postrojenja i oprema	5.000,00	0,00	0,00
	Izvor 6.1.1 TEKUĆE DONACIJE - PK	1.500,00	1.500,00	1.500,00
3	Rashodi poslovanja	1.500,00	1.500,00	1.500,00
32	Materijalni rashodi	1.500,00	1.500,00	1.500,00
321	Naknade troškova zaposlenima	1.500,00	0,00	0,00

u kunama

Broj konta	VRSTA RASHODA / IZDATAKA	1	2	3
		Plan 2021.	Projekcija 2022.	Projekcija 2023.
	Aktivnost A100022 Projekti i međunarodna suradnja	50.103,00	50.103,00	50.103,00
	Izvor 5.2.3 POMOĆI EU - PK	50.103,00	50.103,00	50.103,00
3	Rashodi poslovanja	50.103,00	50.103,00	50.103,00
32	Materijalni rashodi	50.103,00	50.103,00	50.103,00
321	Naknade troškova zaposlenima	50.103,00	0,00	0,00
329	Ostali nespomenuti rashodi poslovanja	0,00	0,00	0,00
4	Rashodi za nabavu nefinancijske imovine	0,00	0,00	0,00
42	Rashodi za nabavu proizvedene dugotrajne imovine	0,00	0,00	0,00
422	Postrojenja i oprema	0,00	0,00	0,00
	Kapitalni projekt K100002 Ulaganja u objekte školstva	98.755,00	98.755,00	98.755,00
	Izvor 1.1. OPĆI PRIHODI I PRIMICI	21.255,00	21.255,00	21.255,00
4	Rashodi za nabavu nefinancijske imovine	21.255,00	21.255,00	21.255,00
42	Rashodi za nabavu proizvedene dugotrajne imovine	21.255,00	21.255,00	21.255,00
421	Građevinski objekti	0,00	0,00	0,00
422	Postrojenja i oprema	20.000,00	0,00	0,00
424	Knjige, umjetnička djela i ostale izložbene vrijednosti	1.255,00	0,00	0,00
	Izvor 1.2. OPĆI PRIHODI OSNOVNE ŠKOLE	77.500,00	77.500,00	77.500,00
3	Rashodi poslovanja	77.500,00	77.500,00	77.500,00
32	Materijalni rashodi	77.500,00	77.500,00	77.500,00
323	Rashodi za usluge	77.500,00	0,00	0,00
	Tekući projekt T100004 Osiguravanje pomoćnika u nastavi učenicima s teškoćama	110.000,00	110.000,00	110.000,00
	Izvor 1.1. OPĆI PRIHODI I PRIMICI	0,00	0,00	0,00
3	Rashodi poslovanja	0,00	0,00	0,00
31	Rashodi za zaposlene	0,00	0,00	0,00
311	Plaće (Bruto)	0,00	0,00	0,00
312	Ostali rashodi za zaposlene	0,00	0,00	0,00
313	Doprinosi na plaće	0,00	0,00	0,00
32	Materijalni rashodi	0,00	0,00	0,00
321	Naknade troškova zaposlenima	0,00	0,00	0,00
	Izvor 5.2.5 POMOĆI - MINISTARSTVO ZNANOSTI I OBRAZOVANJA	110.000,00	110.000,00	110.000,00
3	Rashodi poslovanja	110.000,00	110.000,00	110.000,00
31	Rashodi za zaposlene	100.400,00	100.400,00	100.400,00
311	Plaće (Bruto)	76.000,00	0,00	0,00
312	Ostali rashodi za zaposlene	8.400,00	0,00	0,00
313	Doprinosi na plaće	16.000,00	0,00	0,00
32	Materijalni rashodi	9.600,00	9.600,00	9.600,00
321	Naknade troškova zaposlenima	9.600,00	0,00	0,00

u kunama

Broj konta	VRSTA RASHODA / IZDATAKA	1	2	3
		Plan 2021.	Projekcija 2022.	Projekcija 2023.
	Podglava 11734 SREDNJA GLAZBENA ŠKOLA F. LHOTKA SISAK	7.010.231,00	7.010.231,00	7.010.231,00
	FUNKCIJSKA KLASIFIKACIJA 09 Obrazovanje	7.010.231,00	7.010.231,00	7.010.231,00
	Program 1001 Program javnih potreba u školstvu	7.010.231,00	7.010.231,00	7.010.231,00
	Aktivnost A100007 Školska natjecanja i smotre	26.000,00	26.000,00	26.000,00
	Izvor 1.1. OPĆI PRIHODI I PRIMICI	26.000,00	26.000,00	26.000,00
3	Rashodi poslovanja	26.000,00	26.000,00	26.000,00
32	Materijalni rashodi	26.000,00	26.000,00	26.000,00
321	Naknade troškova zaposlenima	1.000,00	0,00	0,00
322	Rashodi za materijal i energiju	5.000,00	0,00	0,00
329	Ostali nespomenuti rashodi poslovanja	20.000,00	0,00	0,00
	Aktivnost A100011 Redovni program SŠ	6.822.471,00	6.822.471,00	6.822.471,00
	Izvor 1.3. OPĆI PRIHODI SREDNJE ŠKOLE	463.471,00	463.471,00	463.471,00
3	Rashodi poslovanja	463.471,00	463.471,00	463.471,00
32	Materijalni rashodi	463.471,00	463.471,00	463.471,00
321	Naknade troškova zaposlenima	200.000,00	0,00	0,00
322	Rashodi za materijal i energiju	85.471,00	0,00	0,00
323	Rashodi za usluge	178.000,00	0,00	0,00
	Izvor 3.1.1 VLASTITI PRIHODI - PK	2.000,00	2.000,00	2.000,00
4	Rashodi za nabavu nefinancijske imovine	2.000,00	2.000,00	2.000,00
42	Rashodi za nabavu proizvedene dugotrajne imovine	2.000,00	2.000,00	2.000,00
422	Postrojenja i oprema	2.000,00	0,00	0,00
	Izvor 4.3.1 PRIHODI ZA POSEBNE NAMJENE - PK	450.000,00	450.000,00	450.000,00
3	Rashodi poslovanja	307.000,00	307.000,00	307.000,00
32	Materijalni rashodi	302.000,00	302.000,00	302.000,00
321	Naknade troškova zaposlenima	70.000,00	0,00	0,00
322	Rashodi za materijal i energiju	15.000,00	0,00	0,00
323	Rashodi za usluge	145.200,00	0,00	0,00
324	Naknade troškova osobama izvan radnog odnosa	15.000,00	0,00	0,00
329	Ostali nespomenuti rashodi poslovanja	56.800,00	0,00	0,00
34	Financijski rashodi	5.000,00	5.000,00	5.000,00
343	Ostali financijski rashodi	5.000,00	0,00	0,00
4	Rashodi za nabavu nefinancijske imovine	143.000,00	143.000,00	143.000,00
42	Rashodi za nabavu proizvedene dugotrajne imovine	143.000,00	143.000,00	143.000,00
422	Postrojenja i oprema	143.000,00	0,00	0,00
	Izvor 5.2.2 POMOĆI - PK	5.872.000,00	5.872.000,00	5.872.000,00
3	Rashodi poslovanja	5.872.000,00	5.872.000,00	5.872.000,00
31	Rashodi za zaposlene	5.872.000,00	5.872.000,00	5.872.000,00
311	Plaće (Bruto)	5.020.000,00	0,00	0,00
312	Ostali rashodi za zaposlene	102.000,00	0,00	0,00
313	Doprinosi na plaće	750.000,00	0,00	0,00

u kunama

Broj konta	VRSTA RASHODA / IZDATAKA	1	2	3
		Plan 2021.	Projekcija 2022.	Projekcija 2023.
	Izvor 5.7.1 POMOĆI IZ GRADSKIH I OPĆINSKIH PRORAČUNA - PK	30.000,00	30.000,00	30.000,00
3	Rashodi poslovanja	0,00	0,00	0,00
32	Materijalni rashodi	0,00	0,00	0,00
323	Rashodi za usluge	0,00	0,00	0,00
4	Rashodi za nabavu nefinancijske imovine	30.000,00	30.000,00	30.000,00
42	Rashodi za nabavu proizvedene dugotrajne imovine	30.000,00	30.000,00	30.000,00
422	Postrojenja i oprema	30.000,00	0,00	0,00
	Izvor 6.1.1 TEKUĆE DONACIJE - PK	5.000,00	5.000,00	5.000,00
4	Rashodi za nabavu nefinancijske imovine	5.000,00	5.000,00	5.000,00
42	Rashodi za nabavu proizvedene dugotrajne imovine	5.000,00	5.000,00	5.000,00
422	Postrojenja i oprema	5.000,00	0,00	0,00
	Kapitalni projekt K100002 Ulaganja u objekte školstva	161.760,00	161.760,00	161.760,00
	Izvor 1.1. OPĆI PRIHODI I PRIMICI	161.760,00	161.760,00	161.760,00
4	Rashodi za nabavu nefinancijske imovine	161.760,00	161.760,00	161.760,00
41	Rashodi za nabavu neproizvedene dugotrajne imovine	10.000,00	10.000,00	10.000,00
412	Nematerijalna imovina	10.000,00	0,00	0,00
42	Rashodi za nabavu proizvedene dugotrajne imovine	151.760,00	151.760,00	151.760,00
422	Postrojenja i oprema	150.000,00	0,00	0,00
424	Knjige, umjetnička djela i ostale izložbene vrijednosti	1.760,00	0,00	0,00
	Izvor 1.3. OPĆI PRIHODI SREDNJE ŠKOLE	0,00	0,00	0,00
4	Rashodi za nabavu nefinancijske imovine	0,00	0,00	0,00
42	Rashodi za nabavu proizvedene dugotrajne imovine	0,00	0,00	0,00
422	Postrojenja i oprema	0,00	0,00	0,00
	Podglava 15946 OSNOVNA ŠKOLA LUDINA FUNKCIJSKA KLASIFIKACIJA 09 Obrazovanje Program 1001 Program javnih potreba u školstvu	7.872.681,18	7.872.681,18	7.872.681,18
	Aktivnost A100007 Školska natjecanja i smotre	20.000,00	20.000,00	20.000,00
	Izvor 1.1. OPĆI PRIHODI I PRIMICI	20.000,00	20.000,00	20.000,00
3	Rashodi poslovanja	20.000,00	20.000,00	20.000,00
32	Materijalni rashodi	20.000,00	20.000,00	20.000,00
321	Naknade troškova zaposlenima	5.000,00	0,00	0,00
322	Rashodi za materijal i energiju	5.000,00	0,00	0,00
329	Ostali nespomenuti rashodi poslovanja	10.000,00	0,00	0,00
	Aktivnost A100010 Školska kuhinja	266.480,00	266.480,00	266.480,00
	Izvor 1.1. OPĆI PRIHODI I PRIMICI	25.000,00	25.000,00	25.000,00
3	Rashodi poslovanja	25.000,00	25.000,00	25.000,00
32	Materijalni rashodi	25.000,00	25.000,00	25.000,00
322	Rashodi za materijal i energiju	25.000,00	0,00	0,00

u kunama

Broj konta	VRSTA RASHODA / IZDATAKA	1	2	3
		Plan 2021.	Projekcija 2022.	Projekcija 2023.
	Izvor 4.3.1 PRIHODI ZA POSEBNE NAMJENE - PK	141.480,00	141.480,00	141.480,00
3	Rashodi poslovanja	141.480,00	141.480,00	141.480,00
32	Materijalni rashodi	141.480,00	141.480,00	141.480,00
322	Rashodi za materijal i energiju	141.480,00	0,00	0,00
	Izvor 5.2.14 POMOĆI - AGENCIJA ZA PLAĆANJA U POLJOPRIVREDI, RAZMINIRANJE	0,00	0,00	0,00
3	Rashodi poslovanja	0,00	0,00	0,00
32	Materijalni rashodi	0,00	0,00	0,00
322	Rashodi za materijal i energiju	0,00	0,00	0,00
	Izvor 5.2.9 POMOĆI - MINISTARSTVO ZA DEMOGRAFIJU, OBITELJ, MLADE I	25.000,00	25.000,00	25.000,00
3	Rashodi poslovanja	25.000,00	25.000,00	25.000,00
32	Materijalni rashodi	25.000,00	25.000,00	25.000,00
322	Rashodi za materijal i energiju	25.000,00	0,00	0,00
	Izvor 5.7.1 POMOĆI IZ GRADSKIH I OPĆINSKIH PRORAČUNA - PK	75.000,00	75.000,00	75.000,00
3	Rashodi poslovanja	75.000,00	75.000,00	75.000,00
32	Materijalni rashodi	75.000,00	75.000,00	75.000,00
322	Rashodi za materijal i energiju	75.000,00	0,00	0,00
	Aktivnost A100014 Redovni program OŠ Izvor 1.1. OPĆI PRIHODI I PRIMICI	6.489.890,24	6.489.890,24	6.489.890,24
3	Rashodi poslovanja	30.000,00	30.000,00	30.000,00
32	Materijalni rashodi	30.000,00	30.000,00	30.000,00
322	Rashodi za materijal i energiju	15.000,00	0,00	0,00
323	Rashodi za usluge	15.000,00	0,00	0,00
	Izvor 1.2. OPĆI PRIHODI OSNOVNE ŠKOLE	510.198,00	510.198,00	510.198,00
3	Rashodi poslovanja	510.198,00	510.198,00	510.198,00
32	Materijalni rashodi	505.581,00	505.581,00	505.581,00
321	Naknade troškova zaposlenima	42.705,00	0,00	0,00
322	Rashodi za materijal i energiju	246.304,00	0,00	0,00
323	Rashodi za usluge	196.144,00	0,00	0,00
329	Ostali nespomenuti rashodi poslovanja	20.428,00	0,00	0,00
34	Financijski rashodi	4.617,00	4.617,00	4.617,00
343	Ostali financijski rashodi	4.617,00	0,00	0,00
	Izvor 3.1.1 VLASTITI PRIHODI - PK	25.015,00	25.015,00	25.015,00
3	Rashodi poslovanja	0,00	0,00	0,00
32	Materijalni rashodi	0,00	0,00	0,00
329	Ostali nespomenuti rashodi poslovanja	0,00	0,00	0,00
4	Rashodi za nabavu nefinancijske imovine	25.015,00	25.015,00	25.015,00
42	Rashodi za nabavu proizvedene dugotrajne imovine	25.015,00	25.015,00	25.015,00
422	Postrojenja i oprema	25.015,00	0,00	0,00

u kunama

Broj konta	VRSTA RASHODA / IZDATAKA	1	2	3
		Plan 2021.	Projekcija 2022.	Projekcija 2023.
	Izvor 4.3.1 PRIHODI ZA POSEBNE NAMJENE - PK	30.000,00	30.000,00	30.000,00
3	Rashodi poslovanja	30.000,00	30.000,00	30.000,00
32	Materijalni rashodi	30.000,00	30.000,00	30.000,00
323	Rashodi za usluge	0,00	0,00	0,00
329	Ostali nespomenuti rashodi poslovanja	30.000,00	0,00	0,00
	Izvor 5.2.2 POMOĆI - PK	5.732.677,24	5.732.677,24	5.732.677,24
3	Rashodi poslovanja	5.632.677,24	5.632.677,24	5.632.677,24
31	Rashodi za zaposlene	5.338.516,41	5.338.516,41	5.338.516,41
311	Plaće (Bruto)	4.421.033,51	0,00	0,00
312	Ostali rashodi za zaposlene	191.821,00	0,00	0,00
313	Doprinosi na plaće	725.661,90	0,00	0,00
32	Materijalni rashodi	294.160,83	294.160,83	294.160,83
321	Naknade troškova zaposlenima	294.160,83	0,00	0,00
4	Rashodi za nabavu nefinancijske imovine	100.000,00	100.000,00	100.000,00
42	Rashodi za nabavu proizvedene dugotrajne imovine	100.000,00	100.000,00	100.000,00
424	Knjige, umjetnička djela i ostale izložbene vrijednosti	100.000,00	0,00	0,00
	Izvor 5.2.3 POMOĆI EU - PK	0,00	0,00	0,00
3	Rashodi poslovanja	0,00	0,00	0,00
32	Materijalni rashodi	0,00	0,00	0,00
321	Naknade troškova zaposlenima	0,00	0,00	0,00
	Izvor 5.7.1 POMOĆI IZ GRADSKIH I OPĆINSKIH PRORAČUNA - PK	160.000,00	160.000,00	160.000,00
3	Rashodi poslovanja	160.000,00	160.000,00	160.000,00
32	Materijalni rashodi	160.000,00	160.000,00	160.000,00
323	Rashodi za usluge	10.000,00	0,00	0,00
329	Ostali nespomenuti rashodi poslovanja	150.000,00	0,00	0,00
	Izvor 6.1.1 TEKUĆE DONACIJE - PK	0,00	0,00	0,00
3	Rashodi poslovanja	0,00	0,00	0,00
32	Materijalni rashodi	0,00	0,00	0,00
323	Rashodi za usluge	0,00	0,00	0,00
	Izvor 7.1.1 PRIHODI OD PRODAJE NEFINANCIJSKE IMOVINE - PK	2.000,00	2.000,00	2.000,00
4	Rashodi za nabavu nefinancijske imovine	2.000,00	2.000,00	2.000,00
42	Rashodi za nabavu proizvedene dugotrajne imovine	2.000,00	2.000,00	2.000,00
422	Postrojenja i oprema	2.000,00	0,00	0,00
	Aktivnost A100015 Produženi boravak	190.000,00	190.000,00	190.000,00
	Izvor 1.1. OPĆI PRIHODI I PRIMICI	70.000,00	70.000,00	70.000,00
3	Rashodi poslovanja	70.000,00	70.000,00	70.000,00
31	Rashodi za zaposlene	65.000,00	65.000,00	65.000,00
311	Plaće (Bruto)	50.000,00	0,00	0,00
312	Ostali rashodi za zaposlene	5.000,00	0,00	0,00
313	Doprinosi na plaće	10.000,00	0,00	0,00
32	Materijalni rashodi	5.000,00	5.000,00	5.000,00
321	Naknade troškova zaposlenima	5.000,00	0,00	0,00

u kunama

Broj konta	VRSTA RASHODA / IZDATAKA	1	2	3
		Plan 2021.	Projekcija 2022.	Projekcija 2023.
	Izvor 4.3.1 PRIHODI ZA POSEBNE NAMJENE - PK	50.000,00	50.000,00	50.000,00
3	Rashodi poslovanja	50.000,00	50.000,00	50.000,00
32	Materijalni rashodi	50.000,00	50.000,00	50.000,00
322	Rashodi za materijal i energiju	50.000,00	0,00	0,00
	Izvor 5.2.5 POMOĆI - MINISTARSTVO ZNANOSTI I OBRAZOVANJA	0,00	0,00	0,00
3	Rashodi poslovanja	0,00	0,00	0,00
31	Rashodi za zaposlene	0,00	0,00	0,00
311	Plaće (Bruto)	0,00	0,00	0,00
312	Ostali rashodi za zaposlene	0,00	0,00	0,00
313	Doprinosi na plaće	0,00	0,00	0,00
32	Materijalni rashodi	0,00	0,00	0,00
322	Rashodi za materijal i energiju	0,00	0,00	0,00
323	Rashodi za usluge	0,00	0,00	0,00
	Izvor 5.7.1 POMOĆI IZ GRADSKIH I OPĆINSKIH PRORAČUNA - PK	70.000,00	70.000,00	70.000,00
3	Rashodi poslovanja	70.000,00	70.000,00	70.000,00
31	Rashodi za zaposlene	65.000,00	65.000,00	65.000,00
311	Plaće (Bruto)	50.000,00	0,00	0,00
312	Ostali rashodi za zaposlene	5.000,00	0,00	0,00
313	Doprinosi na plaće	10.000,00	0,00	0,00
32	Materijalni rashodi	5.000,00	5.000,00	5.000,00
321	Naknade troškova zaposlenima	5.000,00	0,00	0,00
	Aktivnost A100022 Projekti i međunarodna suradnja	413.160,00	413.160,00	413.160,00
	Izvor 1.1. OPĆI PRIHODI I PRIMICI	112.680,00	112.680,00	112.680,00
3	Rashodi poslovanja	112.680,00	112.680,00	112.680,00
32	Materijalni rashodi	112.680,00	112.680,00	112.680,00
329	Ostali nespomenuti rashodi poslovanja	112.680,00	0,00	0,00
	Izvor 5.2.2 POMOĆI - PK	300.480,00	300.480,00	300.480,00
3	Rashodi poslovanja	300.480,00	300.480,00	300.480,00
32	Materijalni rashodi	300.480,00	300.480,00	300.480,00
321	Naknade troškova zaposlenima	300.480,00	0,00	0,00
	Kapitalni projekt K100002 Ulaganja u objekte školstva	269.700,94	269.700,94	269.700,94
	Izvor 1.1. OPĆI PRIHODI I PRIMICI	14.700,94	14.700,94	14.700,94
4	Rashodi za nabavu nefinancijske imovine	14.700,94	14.700,94	14.700,94
42	Rashodi za nabavu proizvedene dugotrajne imovine	14.700,94	14.700,94	14.700,94
421	Građevinski objekti	0,00	0,00	0,00
422	Postrojenja i oprema	13.495,94	0,00	0,00
424	Knjige, umjetnička djela i ostale izložbene vrijednosti	1.205,00	0,00	0,00

u kunama

Broj konta	VRSTA RASHODA / IZDATAKA	1	2	3
		Plan 2021.	Projekcija 2022.	Projekcija 2023.
	Izvor 1.2. OPĆI PRIHODI OSNOVNE ŠKOLE	255.000,00	255.000,00	255.000,00
3	Rashodi poslovanja	255.000,00	255.000,00	255.000,00
32	Materijalni rashodi	255.000,00	255.000,00	255.000,00
323	Rashodi za usluge	255.000,00	0,00	0,00
	Tekući projekt T100004 Osiguravanje pomoćnika u nastavi učenicima s teškoćama	223.450,00	223.450,00	223.450,00
	Izvor 5.2.5 POMOĆI - MINISTARSTVO ZNANOSTI I OBRAZOVANJA	223.450,00	223.450,00	223.450,00
3	Rashodi poslovanja	223.450,00	223.450,00	223.450,00
31	Rashodi za zaposlene	209.250,00	209.250,00	209.250,00
311	Plaće (Bruto)	160.000,00	0,00	0,00
312	Ostali rashodi za zaposlene	18.000,00	0,00	0,00
313	Doprinosi na plaće	31.250,00	0,00	0,00
32	Materijalni rashodi	14.200,00	14.200,00	14.200,00
321	Naknade troškova zaposlenima	14.200,00	0,00	0,00
323	Rashodi za usluge	0,00	0,00	0,00
	Podglava 15954 OSNOVNA ŠKOLA POPOVAČA	11.118.950,00	11.118.950,00	11.118.950,00
	FUNKCIJSKA KLASIFIKACIJA 09 Obrazovanje	11.118.950,00	11.118.950,00	11.118.950,00
	Program 1001 Program javnih potreba u školstvu	11.118.950,00	11.118.950,00	11.118.950,00
	Aktivnost A100007 Školska natjecanja i smotre	51.000,00	51.000,00	51.000,00
	Izvor 1.1. OPĆI PRIHODI I PRIMICI	51.000,00	51.000,00	51.000,00
3	Rashodi poslovanja	51.000,00	51.000,00	51.000,00
32	Materijalni rashodi	51.000,00	51.000,00	51.000,00
321	Naknade troškova zaposlenima	3.000,00	0,00	0,00
322	Rashodi za materijal i energiju	8.000,00	0,00	0,00
329	Ostali nespomenuti rashodi poslovanja	40.000,00	0,00	0,00
	Aktivnost A100010 Školska kuhinja	400.000,00	400.000,00	400.000,00
	Izvor 1.1. OPĆI PRIHODI I PRIMICI	50.000,00	50.000,00	50.000,00
3	Rashodi poslovanja	50.000,00	50.000,00	50.000,00
32	Materijalni rashodi	50.000,00	50.000,00	50.000,00
322	Rashodi za materijal i energiju	50.000,00	0,00	0,00
	Izvor 4.3.1 PRIHODI ZA POSEBNE NAMJENE - PK	210.000,00	210.000,00	210.000,00
3	Rashodi poslovanja	210.000,00	210.000,00	210.000,00
32	Materijalni rashodi	210.000,00	210.000,00	210.000,00
322	Rashodi za materijal i energiju	200.000,00	0,00	0,00
323	Rashodi za usluge	10.000,00	0,00	0,00
	Izvor 5.2.14 POMOĆI - AGENCIJA ZA PLAĆANJA U POLJOPRIVREDI, RAZMINIRANJE	20.000,00	20.000,00	20.000,00
3	Rashodi poslovanja	20.000,00	20.000,00	20.000,00
32	Materijalni rashodi	20.000,00	20.000,00	20.000,00
322	Rashodi za materijal i energiju	20.000,00	0,00	0,00

u kunama

Broj konta	VRSTA RASHODA / IZDATAKA	1	2	3
		Plan 2021.	Projekcija 2022.	Projekcija 2023.
	Izvor 5.2.9 POMOĆI - MINISTARSTVO ZA DEMOGRAFIJU, OBITELJ, MLADE I	50.000,00	50.000,00	50.000,00
3	Rashodi poslovanja	50.000,00	50.000,00	50.000,00
32	Materijalni rashodi	50.000,00	50.000,00	50.000,00
322	Rashodi za materijal i energiju	50.000,00	0,00	0,00
	Izvor 5.7.1 POMOĆI IZ GRADSKIH I OPĆINSKIH PRORAČUNA - PK	70.000,00	70.000,00	70.000,00
3	Rashodi poslovanja	60.000,00	60.000,00	60.000,00
32	Materijalni rashodi	60.000,00	60.000,00	60.000,00
322	Rashodi za materijal i energiju	55.000,00	0,00	0,00
323	Rashodi za usluge	5.000,00	0,00	0,00
4	Rashodi za nabavu nefinancijske imovine	10.000,00	10.000,00	10.000,00
42	Rashodi za nabavu proizvedene dugotrajne imovine	10.000,00	10.000,00	10.000,00
422	Postrojenja i oprema	10.000,00	0,00	0,00
	Aktivnost A100014 Redovni program OŠ	9.734.950,00	9.734.950,00	9.734.950,00
	Izvor 1.1. OPĆI PRIHODI I PRIMICI	30.000,00	30.000,00	30.000,00
3	Rashodi poslovanja	30.000,00	30.000,00	30.000,00
32	Materijalni rashodi	30.000,00	30.000,00	30.000,00
322	Rashodi za materijal i energiju	15.000,00	0,00	0,00
323	Rashodi za usluge	15.000,00	0,00	0,00
329	Ostali nespomenuti rashodi poslovanja	0,00	0,00	0,00
	Izvor 1.2. OPĆI PRIHODI OSNOVNE ŠKOLE	874.600,00	874.600,00	874.600,00
3	Rashodi poslovanja	874.600,00	874.600,00	874.600,00
32	Materijalni rashodi	861.100,00	861.100,00	861.100,00
321	Naknade troškova zaposlenima	45.000,00	0,00	0,00
322	Rashodi za materijal i energiju	496.000,00	0,00	0,00
323	Rashodi za usluge	301.600,00	0,00	0,00
329	Ostali nespomenuti rashodi poslovanja	18.500,00	0,00	0,00
34	Financijski rashodi	13.500,00	13.500,00	13.500,00
343	Ostali financijski rashodi	13.500,00	0,00	0,00
	Izvor 3.1.1 VLASTITI PRIHODI - PK	23.600,00	23.600,00	23.600,00
3	Rashodi poslovanja	12.600,00	12.600,00	12.600,00
32	Materijalni rashodi	12.000,00	12.000,00	12.000,00
322	Rashodi za materijal i energiju	6.900,00	0,00	0,00
323	Rashodi za usluge	4.000,00	0,00	0,00
329	Ostali nespomenuti rashodi poslovanja	1.100,00	0,00	0,00
34	Financijski rashodi	600,00	600,00	600,00
343	Ostali financijski rashodi	600,00	0,00	0,00
4	Rashodi za nabavu nefinancijske imovine	11.000,00	11.000,00	11.000,00
42	Rashodi za nabavu proizvedene dugotrajne imovine	11.000,00	11.000,00	11.000,00
422	Postrojenja i oprema	11.000,00	0,00	0,00
426	Nematerijalna proizvedena imovina	0,00	0,00	0,00

u kunama

Broj konta	VRSTA RASHODA / IZDATAKA	1	2	3
		Plan 2021.	Projekcija 2022.	Projekcija 2023.
	Izvor 4.3.1 PRIHODI ZA POSEBNE NAMJENE - PK	40.000,00	40.000,00	40.000,00
3	Rashodi poslovanja	40.000,00	40.000,00	40.000,00
32	Materijalni rashodi	40.000,00	40.000,00	40.000,00
329	Ostali nespomenuti rashodi poslovanja	40.000,00	0,00	0,00
	Izvor 5.2.1 POMOĆI - HZZ - PK	0,00	0,00	0,00
3	Rashodi poslovanja	0,00	0,00	0,00
32	Materijalni rashodi	0,00	0,00	0,00
324	Naknade troškova osobama izvan radnog odnosa	0,00	0,00	0,00
	Izvor 5.2.2 POMOĆI - PK	8.411.300,00	8.411.300,00	8.411.300,00
3	Rashodi poslovanja	8.305.300,00	8.305.300,00	8.305.300,00
31	Rashodi za zaposlene	7.911.300,00	7.911.300,00	7.911.300,00
311	Plaće (Bruto)	6.510.000,00	0,00	0,00
312	Ostali rashodi za zaposlene	301.300,00	0,00	0,00
313	Doprinosi na plaće	1.100.000,00	0,00	0,00
32	Materijalni rashodi	344.000,00	344.000,00	344.000,00
321	Naknade troškova zaposlenima	303.000,00	0,00	0,00
322	Rashodi za materijal i energiju	0,00	0,00	0,00
329	Ostali nespomenuti rashodi poslovanja	41.000,00	0,00	0,00
37	Naknade građanima i kućanstvima na temelju osiguranja i druge naknade	50.000,00	50.000,00	50.000,00
372	Ostale naknade građanima i kućanstvima iz proračuna	50.000,00	0,00	0,00
4	Rashodi za nabavu nefinancijske imovine	106.000,00	106.000,00	106.000,00
42	Rashodi za nabavu proizvedene dugotrajne imovine	106.000,00	106.000,00	106.000,00
422	Postrojenja i oprema	0,00	0,00	0,00
424	Knjige, umjetnička djela i ostale izložbene vrijednosti	106.000,00	0,00	0,00
426	Nematerijalna proizvedena imovina	0,00	0,00	0,00
	Izvor 5.7.1 POMOĆI IZ GRADSKIH I OPĆINSKIH PRORAČUNA - PK	345.000,00	345.000,00	345.000,00
3	Rashodi poslovanja	320.000,00	320.000,00	320.000,00
31	Rashodi za zaposlene	45.000,00	45.000,00	45.000,00
311	Plaće (Bruto)	25.750,00	0,00	0,00
312	Ostali rashodi za zaposlene	15.000,00	0,00	0,00
313	Doprinosi na plaće	4.250,00	0,00	0,00
32	Materijalni rashodi	275.000,00	275.000,00	275.000,00
322	Rashodi za materijal i energiju	5.000,00	0,00	0,00
323	Rashodi za usluge	250.000,00	0,00	0,00
329	Ostali nespomenuti rashodi poslovanja	20.000,00	0,00	0,00
4	Rashodi za nabavu nefinancijske imovine	25.000,00	25.000,00	25.000,00
42	Rashodi za nabavu proizvedene dugotrajne imovine	25.000,00	25.000,00	25.000,00
422	Postrojenja i oprema	15.000,00	0,00	0,00
424	Knjige, umjetnička djela i ostale izložbene vrijednosti	10.000,00	0,00	0,00

u kunama

Broj konta	VRSTA RASHODA / IZDATAKA	1	2	3
		Plan 2021.	Projekcija 2022.	Projekcija 2023.
	Izvor 6.1.1 TEKUĆE DONACIJE - PK	6.000,00	6.000,00	6.000,00
3	Rashodi poslovanja	6.000,00	6.000,00	6.000,00
32	Materijalni rashodi	6.000,00	6.000,00	6.000,00
321	Naknade troškova zaposlenima	500,00	0,00	0,00
322	Rashodi za materijal i energiju	4.500,00	0,00	0,00
329	Ostali nespomenuti rashodi poslovanja	1.000,00	0,00	0,00
	Izvor 6.2.1 KAPITALNE DONACIJA - PK	2.000,00	2.000,00	2.000,00
4	Rashodi za nabavu nefinancijske imovine	2.000,00	2.000,00	2.000,00
42	Rashodi za nabavu proizvedene dugotrajne imovine	2.000,00	2.000,00	2.000,00
422	Postrojenja i oprema	2.000,00	0,00	0,00
	Izvor 7.1.1 PRIHODI OD PRODAJE NEFINANCIJSKE IMOVINE - PK	2.450,00	2.450,00	2.450,00
4	Rashodi za nabavu nefinancijske imovine	2.450,00	2.450,00	2.450,00
42	Rashodi za nabavu proizvedene dugotrajne imovine	2.450,00	2.450,00	2.450,00
422	Postrojenja i oprema	2.450,00	0,00	0,00
	Aktivnost A100015 Produženi boravak	240.000,00	240.000,00	240.000,00
	Izvor 1.1. OPĆI PRIHODI I PRIMICI	90.000,00	90.000,00	90.000,00
3	Rashodi poslovanja	90.000,00	90.000,00	90.000,00
31	Rashodi za zaposlene	82.500,00	82.500,00	82.500,00
311	Plaće (Bruto)	67.500,00	0,00	0,00
312	Ostali rashodi za zaposlene	3.500,00	0,00	0,00
313	Doprinosi na plaće	11.500,00	0,00	0,00
32	Materijalni rashodi	7.500,00	7.500,00	7.500,00
321	Naknade troškova zaposlenima	7.500,00	0,00	0,00
	Izvor 4.3.1 PRIHODI ZA POSEBNE NAMJENE - PK	60.000,00	60.000,00	60.000,00
3	Rashodi poslovanja	60.000,00	60.000,00	60.000,00
32	Materijalni rashodi	60.000,00	60.000,00	60.000,00
322	Rashodi za materijal i energiju	60.000,00	0,00	0,00
	Izvor 5.2.5 POMOĆI - MINISTARSTVO ZNANOSTI I OBRAZOVANJA	0,00	0,00	0,00
3	Rashodi poslovanja	0,00	0,00	0,00
31	Rashodi za zaposlene	0,00	0,00	0,00
311	Plaće (Bruto)	0,00	0,00	0,00
313	Doprinosi na plaće	0,00	0,00	0,00
32	Materijalni rashodi	0,00	0,00	0,00
321	Naknade troškova zaposlenima	0,00	0,00	0,00
322	Rashodi za materijal i energiju	0,00	0,00	0,00
	Izvor 5.7.1 POMOĆI IZ GRADSKIH I OPĆINSKIH PRORAČUNA - PK	90.000,00	90.000,00	90.000,00
3	Rashodi poslovanja	90.000,00	90.000,00	90.000,00
31	Rashodi za zaposlene	82.500,00	82.500,00	82.500,00
311	Plaće (Bruto)	67.500,00	0,00	0,00
312	Ostali rashodi za zaposlene	3.500,00	0,00	0,00
313	Doprinosi na plaće	11.500,00	0,00	0,00
32	Materijalni rashodi	7.500,00	7.500,00	7.500,00
321	Naknade troškova zaposlenima	7.500,00	0,00	0,00

u kunama

Broj konta	VRSTA RASHODA / IZDATAKA	1	2	3
		Plan 2021.	Projekcija 2022.	Projekcija 2023.
	Kapitalni projekt K10002 Ulaganja u objekte školstva	247.000,00	247.000,00	247.000,00
	Izvor 1.1. OPĆI PRIHODI I PRIMICI	62.000,00	62.000,00	62.000,00
4	Rashodi za nabavu nefinancijske imovine	62.000,00	62.000,00	62.000,00
42	Rashodi za nabavu proizvedene dugotrajne imovine	62.000,00	62.000,00	62.000,00
422	Postrojenja i oprema	60.000,00	0,00	0,00
424	Knjige, umjetnička djela i ostale izložbene vrijednosti	2.000,00	0,00	0,00
	Izvor 1.2. OPĆI PRIHODI OSNOVNE ŠKOLE	185.000,00	185.000,00	185.000,00
3	Rashodi poslovanja	185.000,00	185.000,00	185.000,00
32	Materijalni rashodi	185.000,00	185.000,00	185.000,00
323	Rashodi za usluge	185.000,00	0,00	0,00
4	Rashodi za nabavu nefinancijske imovine	0,00	0,00	0,00
42	Rashodi za nabavu proizvedene dugotrajne imovine	0,00	0,00	0,00
422	Postrojenja i oprema	0,00	0,00	0,00
	Tekući projekt T100004 Osiguravanje pomoćnika u nastavi učenicima s teškoćama	446.000,00	446.000,00	446.000,00
	Izvor 5.2.12 POMOĆI - MINISTARSTVO REGIONALNOG RAZVOJA I FONDOVA EU	0,00	0,00	0,00
3	Rashodi poslovanja	0,00	0,00	0,00
31	Rashodi za zaposlene	0,00	0,00	0,00
311	Plaće (Bruto)	0,00	0,00	0,00
	Izvor 5.2.5 POMOĆI - MINISTARSTVO ZNANOSTI I OBRAZOVANJA	386.000,00	386.000,00	386.000,00
3	Rashodi poslovanja	386.000,00	386.000,00	386.000,00
31	Rashodi za zaposlene	370.000,00	370.000,00	370.000,00
311	Plaće (Bruto)	300.000,00	0,00	0,00
312	Ostali rashodi za zaposlene	20.000,00	0,00	0,00
313	Doprinosi na plaće	50.000,00	0,00	0,00
32	Materijalni rashodi	16.000,00	16.000,00	16.000,00
321	Naknade troškova zaposlenima	16.000,00	0,00	0,00
	Izvor 5.7.1 POMOĆI IZ GRADSKIH I OPĆINSKIH PRORAČUNA - PK	60.000,00	60.000,00	60.000,00
3	Rashodi poslovanja	60.000,00	60.000,00	60.000,00
31	Rashodi za zaposlene	55.000,00	55.000,00	55.000,00
311	Plaće (Bruto)	44.000,00	0,00	0,00
312	Ostali rashodi za zaposlene	4.000,00	0,00	0,00
313	Doprinosi na plaće	7.000,00	0,00	0,00
32	Materijalni rashodi	5.000,00	5.000,00	5.000,00
321	Naknade troškova zaposlenima	5.000,00	0,00	0,00
	Podglava 17056 SREDNJA ŠKOLA T. UJEVIĆA KUTINA	8.809.460,00	8.809.460,00	8.809.460,00
	FUNKCIJSKA KLASIFIKACIJA 09 Obrazovanje	8.809.460,00	8.809.460,00	8.809.460,00
	Program 1001 Program javnih potreba u školstvu	8.809.460,00	8.809.460,00	8.809.460,00
	Aktivnost A100007 Školska natjecanja i smotre	25.000,00	25.000,00	25.000,00
	Izvor 1.1. OPĆI PRIHODI I PRIMICI	25.000,00	25.000,00	25.000,00

u kunama

Broj konta	VRSTA RASHODA / IZDATAKA	1	2	3
		Plan 2021.	Projekcija 2022.	Projekcija 2023.
3	Rashodi poslovanja	25.000,00	25.000,00	25.000,00
32	Materijalni rashodi	25.000,00	25.000,00	25.000,00
321	Naknade troškova zaposlenima	6.000,00	0,00	0,00
322	Rashodi za materijal i energiju	4.000,00	0,00	0,00
329	Ostali nespomenuti rashodi poslovanja	15.000,00	0,00	0,00
	Aktivnost A100010 Školska kuhinja	0,00	0,00	0,00
	Izvor 5.2.14 POMOĆI - AGENCIJA ZA PLAĆANJA U POLJOPRIVREDI, RAZMINIRANJE	0,00	0,00	0,00
3	Rashodi poslovanja	0,00	0,00	0,00
32	Materijalni rashodi	0,00	0,00	0,00
322	Rashodi za materijal i energiju	0,00	0,00	0,00
	Aktivnost A100011 Redovni program SŠ	8.694.610,00	8.694.610,00	8.694.610,00
	Izvor 1.1. OPĆI PRIHODI I PRIMICI	4.500,00	4.500,00	4.500,00
3	Rashodi poslovanja	4.500,00	4.500,00	4.500,00
32	Materijalni rashodi	4.500,00	4.500,00	4.500,00
321	Naknade troškova zaposlenima	0,00	0,00	0,00
323	Rashodi za usluge	4.500,00	0,00	0,00
	Izvor 1.3. OPĆI PRIHODI SREDNJE ŠKOLE	674.100,00	674.100,00	674.100,00
3	Rashodi poslovanja	674.100,00	674.100,00	674.100,00
32	Materijalni rashodi	669.500,00	669.500,00	669.500,00
321	Naknade troškova zaposlenima	178.000,00	0,00	0,00
322	Rashodi za materijal i energiju	358.050,00	0,00	0,00
323	Rashodi za usluge	129.700,00	0,00	0,00
329	Ostali nespomenuti rashodi poslovanja	3.750,00	0,00	0,00
34	Financijski rashodi	4.600,00	4.600,00	4.600,00
343	Ostali financijski rashodi	4.600,00	0,00	0,00
	Izvor 3.1.1 VLASTITI PRIHODI - PK	100.010,00	100.010,00	100.010,00
3	Rashodi poslovanja	70.010,00	70.010,00	70.010,00
32	Materijalni rashodi	66.000,00	66.000,00	66.000,00
321	Naknade troškova zaposlenima	18.000,00	0,00	0,00
322	Rashodi za materijal i energiju	25.000,00	0,00	0,00
323	Rashodi za usluge	17.500,00	0,00	0,00
329	Ostali nespomenuti rashodi poslovanja	5.500,00	0,00	0,00
34	Financijski rashodi	1.010,00	1.010,00	1.010,00
343	Ostali financijski rashodi	1.010,00	0,00	0,00
37	Naknade građanima i kućanstvima na temelju osiguranja i druge naknade	3.000,00	3.000,00	3.000,00
372	Ostale naknade građanima i kućanstvima iz proračuna	3.000,00	0,00	0,00
4	Rashodi za nabavu nefinancijske imovine	30.000,00	30.000,00	30.000,00
42	Rashodi za nabavu proizvedene dugotrajne imovine	30.000,00	30.000,00	30.000,00
422	Postrojenja i oprema	20.000,00	0,00	0,00
424	Knjige, umjetnička djela i ostale izložbene vrijednosti	10.000,00	0,00	0,00
426	Nematerijalna proizvedena imovina	0,00	0,00	0,00

u kunama

Broj konta	VRSTA RASHODA / IZDATAKA	1	2	3
		Plan 2021.	Projekcija 2022.	Projekcija 2023.
	Izvor 4.3.1 PRIHODI ZA POSEBNE NAMJENE - PK	55.000,00	55.000,00	55.000,00
3	Rashodi poslovanja	55.000,00	55.000,00	55.000,00
32	Materijalni rashodi	55.000,00	55.000,00	55.000,00
321	Naknade troškova zaposlenima	10.000,00	0,00	0,00
323	Rashodi za usluge	35.000,00	0,00	0,00
329	Ostali nespomenuti rashodi poslovanja	10.000,00	0,00	0,00
	Izvor 5.2.2 POMOĆI - PK	7.857.000,00	7.857.000,00	7.857.000,00
3	Rashodi poslovanja	7.857.000,00	7.857.000,00	7.857.000,00
31	Rashodi za zaposlene	7.830.000,00	7.830.000,00	7.830.000,00
311	Plaće (Bruto)	6.524.300,00	0,00	0,00
312	Ostali rashodi za zaposlene	230.000,00	0,00	0,00
313	Doprinosi na plaće	1.075.700,00	0,00	0,00
32	Materijalni rashodi	27.000,00	27.000,00	27.000,00
321	Naknade troškova zaposlenima	5.000,00	0,00	0,00
322	Rashodi za materijal i energiju	0,00	0,00	0,00
323	Rashodi za usluge	2.000,00	0,00	0,00
329	Ostali nespomenuti rashodi poslovanja	20.000,00	0,00	0,00
4	Rashodi za nabavu nefinancijske imovine	0,00	0,00	0,00
42	Rashodi za nabavu proizvedene dugotrajne imovine	0,00	0,00	0,00
422	Postrojenja i oprema	0,00	0,00	0,00
424	Knjige, umjetnička djela i ostale izložbene vrijednosti	0,00	0,00	0,00
	Izvor 5.7.1 POMOĆI IZ GRADSKIH I OPĆINSKIH PRORAČUNA - PK	0,00	0,00	0,00
3	Rashodi poslovanja	0,00	0,00	0,00
32	Materijalni rashodi	0,00	0,00	0,00
321	Naknade troškova zaposlenima	0,00	0,00	0,00
	Izvor 6.1.1 TEKUĆE DONACIJE - PK	0,00	0,00	0,00
3	Rashodi poslovanja	0,00	0,00	0,00
32	Materijalni rashodi	0,00	0,00	0,00
321	Naknade troškova zaposlenima	0,00	0,00	0,00
	Izvor 6.2.1 KAPITALNE DONACIJA - PK	3.000,00	3.000,00	3.000,00
4	Rashodi za nabavu nefinancijske imovine	3.000,00	3.000,00	3.000,00
42	Rashodi za nabavu proizvedene dugotrajne imovine	3.000,00	3.000,00	3.000,00
422	Postrojenja i oprema	2.000,00	0,00	0,00
424	Knjige, umjetnička djela i ostale izložbene vrijednosti	1.000,00	0,00	0,00
	Izvor 7.1.1 PRIHODI OD PRODAJE NEFINANCIJSKE IMOVINE - PK	1.000,00	1.000,00	1.000,00
3	Rashodi poslovanja	1.000,00	1.000,00	1.000,00
32	Materijalni rashodi	1.000,00	1.000,00	1.000,00
322	Rashodi za materijal i energiju	1.000,00	0,00	0,00

u kunama

Broj konta	VRSTA RASHODA / IZDATAKA	1	2	3
		Plan 2021.	Projekcija 2022.	Projekcija 2023.
	Kapitalni projekt K100002 Ulaganja u objekte školstva	42.250,00	42.250,00	42.250,00
	Izvor 1.1. OPĆI PRIHODI I PRIMICI	2.250,00	2.250,00	2.250,00
4	Rashodi za nabavu nefinancijske imovine	2.250,00	2.250,00	2.250,00
42	Rashodi za nabavu proizvedene dugotrajne imovine	2.250,00	2.250,00	2.250,00
422	Postrojenja i oprema	0,00	0,00	0,00
424	Knjige, umjetnička djela i ostale izložbene vrijednosti	2.250,00	0,00	0,00
	Izvor 1.3. OPĆI PRIHODI SREDNJE ŠKOLE	40.000,00	40.000,00	40.000,00
3	Rashodi poslovanja	40.000,00	40.000,00	40.000,00
32	Materijalni rashodi	40.000,00	40.000,00	40.000,00
323	Rashodi za usluge	40.000,00	0,00	0,00
4	Rashodi za nabavu nefinancijske imovine	0,00	0,00	0,00
42	Rashodi za nabavu proizvedene dugotrajne imovine	0,00	0,00	0,00
422	Postrojenja i oprema	0,00	0,00	0,00
	Tekući projekt T100004 Osiguravanje pomoćnika u nastavi učenicima s teškoćama	47.600,00	47.600,00	47.600,00
	Izvor 5.2.5 POMOĆI - MINISTARSTVO ZNANOSTI I OBRAZOVANJA	47.600,00	47.600,00	47.600,00
3	Rashodi poslovanja	47.600,00	47.600,00	47.600,00
31	Rashodi za zaposlene	46.100,00	46.100,00	46.100,00
311	Plaće (Bruto)	37.000,00	0,00	0,00
312	Ostali rashodi za zaposlene	3.000,00	0,00	0,00
313	Doprinosi na plaće	6.100,00	0,00	0,00
32	Materijalni rashodi	1.500,00	1.500,00	1.500,00
321	Naknade troškova zaposlenima	1.000,00	0,00	0,00
323	Rashodi za usluge	500,00	0,00	0,00
	Podglava 17064 TEHNIČKA ŠKOLA KUTINA	8.544.901,87	8.544.901,87	8.544.901,87
	FUNKCIJSKA KLASIFIKACIJA 09 Obrazovanje	8.544.901,87	8.544.901,87	8.544.901,87
	Program 1001 Program javnih potreba u školstvu	8.544.901,87	8.544.901,87	8.544.901,87
	Aktivnost A100007 Školska natjecanja i smotre	2.000,00	2.000,00	2.000,00
	Izvor 1.1. OPĆI PRIHODI I PRIMICI	2.000,00	2.000,00	2.000,00
3	Rashodi poslovanja	2.000,00	2.000,00	2.000,00
32	Materijalni rashodi	2.000,00	2.000,00	2.000,00
321	Naknade troškova zaposlenima	2.000,00	0,00	0,00
	Aktivnost A100010 Školska kuhinja	7.000,00	7.000,00	7.000,00
	Izvor 5.2.14 POMOĆI - AGENCIJA ZA PLAĆANJA U POLJOPRIVREDI, RAZMINIRANJE	7.000,00	7.000,00	7.000,00
3	Rashodi poslovanja	7.000,00	7.000,00	7.000,00
32	Materijalni rashodi	7.000,00	7.000,00	7.000,00
322	Rashodi za materijal i energiju	7.000,00	0,00	0,00
	Aktivnost A100011 Redovni program SŠ	8.202.200,00	8.202.200,00	8.202.200,00
	Izvor 1.1. OPĆI PRIHODI I PRIMICI	4.500,00	4.500,00	4.500,00
3	Rashodi poslovanja	4.500,00	4.500,00	4.500,00
32	Materijalni rashodi	4.500,00	4.500,00	4.500,00
323	Rashodi za usluge	4.500,00	0,00	0,00

u kunama

Broj konta	VRSTA RASHODA / IZDATAKA	1	2	3
		Plan 2021.	Projekcija 2022.	Projekcija 2023.
	Izvor 1.3. OPĆI PRIHODI SREDNJE ŠKOLE	977.010,00	977.010,00	977.010,00
3	Rashodi poslovanja	977.010,00	977.010,00	977.010,00
32	Materijalni rashodi	973.010,00	973.010,00	973.010,00
321	Naknade troškova zaposlenima	236.000,00	0,00	0,00
322	Rashodi za materijal i energiju	509.000,00	0,00	0,00
323	Rashodi za usluge	214.760,00	0,00	0,00
329	Ostali nespomenuti rashodi poslovanja	13.250,00	0,00	0,00
34	Financijski rashodi	4.000,00	4.000,00	4.000,00
343	Ostali financijski rashodi	4.000,00	0,00	0,00
	Izvor 3.1.1 VLASTITI PRIHODI - PK	49.600,00	49.600,00	49.600,00
3	Rashodi poslovanja	37.600,00	37.600,00	37.600,00
32	Materijalni rashodi	37.100,00	37.100,00	37.100,00
321	Naknade troškova zaposlenima	1.500,00	0,00	0,00
322	Rashodi za materijal i energiju	23.000,00	0,00	0,00
323	Rashodi za usluge	7.700,00	0,00	0,00
324	Naknade troškova osobama izvan radnog odnosa	500,00	0,00	0,00
329	Ostali nespomenuti rashodi poslovanja	4.400,00	0,00	0,00
34	Financijski rashodi	500,00	500,00	500,00
343	Ostali financijski rashodi	500,00	0,00	0,00
37	Naknade građanima i kućanstvima na temelju osiguranja i druge naknade	0,00	0,00	0,00
372	Ostale naknade građanima i kućanstvima iz proračuna	0,00	0,00	0,00
4	Rashodi za nabavu nefinancijske imovine	12.000,00	12.000,00	12.000,00
42	Rashodi za nabavu proizvedene dugotrajne imovine	12.000,00	12.000,00	12.000,00
422	Postrojenja i oprema	12.000,00	0,00	0,00
	Izvor 4.3.1 PRIHODI ZA POSEBNE NAMJENE - PK	21.000,00	21.000,00	21.000,00
3	Rashodi poslovanja	21.000,00	21.000,00	21.000,00
32	Materijalni rashodi	21.000,00	21.000,00	21.000,00
321	Naknade troškova zaposlenima	1.000,00	0,00	0,00
322	Rashodi za materijal i energiju	6.000,00	0,00	0,00
323	Rashodi za usluge	3.000,00	0,00	0,00
329	Ostali nespomenuti rashodi poslovanja	11.000,00	0,00	0,00
	Izvor 5.2.2 POMOĆI - PK	7.135.620,00	7.135.620,00	7.135.620,00
3	Rashodi poslovanja	7.135.620,00	7.135.620,00	7.135.620,00
31	Rashodi za zaposlene	7.121.120,00	7.121.120,00	7.121.120,00
311	Plaće (Bruto)	5.953.175,00	0,00	0,00
312	Ostali rashodi za zaposlene	242.000,00	0,00	0,00
313	Doprinosi na plaće	925.945,00	0,00	0,00
32	Materijalni rashodi	14.500,00	14.500,00	14.500,00
321	Naknade troškova zaposlenima	6.500,00	0,00	0,00
322	Rashodi za materijal i energiju	2.000,00	0,00	0,00
323	Rashodi za usluge	3.000,00	0,00	0,00
329	Ostali nespomenuti rashodi poslovanja	3.000,00	0,00	0,00

Broj konta	VRSTA RASHODA / IZDATAKA	u kunama		
		1 Plan 2021.	2 Projekcija 2022.	3 Projekcija 2023.
4	Rashodi za nabavu nefinancijske imovine	0,00	0,00	0,00
42	Rashodi za nabavu proizvedene dugotrajne imovine	0,00	0,00	0,00
422	Postrojenja i oprema	0,00	0,00	0,00
424	Knjige, umjetnička djela i ostale izložbene vrijednosti	0,00	0,00	0,00
	Izvor 6.1.1 TEKUĆE DONACIJE - PK	4.800,00	4.800,00	4.800,00
3	Rashodi poslovanja	1.000,00	1.000,00	1.000,00
32	Materijalni rashodi	1.000,00	1.000,00	1.000,00
321	Naknade troškova zaposlenima	0,00	0,00	0,00
322	Rashodi za materijal i energiju	1.000,00	0,00	0,00
324	Naknade troškova osobama izvan radnog odnosa	0,00	0,00	0,00
4	Rashodi za nabavu nefinancijske imovine	3.800,00	3.800,00	3.800,00
42	Rashodi za nabavu proizvedene dugotrajne imovine	3.800,00	3.800,00	3.800,00
422	Postrojenja i oprema	2.800,00	0,00	0,00
424	Knjige, umjetnička djela i ostale izložbene vrijednosti	1.000,00	0,00	0,00
	Izvor 7.1.1 PRIHODI OD PRODAJE NEFINANCIJSKE IMOVINE - PK	9.670,00	9.670,00	9.670,00
4	Rashodi za nabavu nefinancijske imovine	9.670,00	9.670,00	9.670,00
42	Rashodi za nabavu proizvedene dugotrajne imovine	9.670,00	9.670,00	9.670,00
424	Knjige, umjetnička djela i ostale izložbene vrijednosti	9.670,00	0,00	0,00
	Kapitalni projekt K100002 Ulaganja u objekte školstva	333.701,87	333.701,87	333.701,87
	Izvor 1.1. OPĆI PRIHODI I PRIMICI	133.701,87	133.701,87	133.701,87
4	Rashodi za nabavu nefinancijske imovine	133.701,87	133.701,87	133.701,87
42	Rashodi za nabavu proizvedene dugotrajne imovine	133.701,87	133.701,87	133.701,87
422	Postrojenja i oprema	132.146,87	0,00	0,00
424	Knjige, umjetnička djela i ostale izložbene vrijednosti	1.555,00	0,00	0,00
	Izvor 1.3. OPĆI PRIHODI SREDNJE ŠKOLE	200.000,00	200.000,00	200.000,00
3	Rashodi poslovanja	200.000,00	200.000,00	200.000,00
32	Materijalni rashodi	200.000,00	200.000,00	200.000,00
323	Rashodi za usluge	200.000,00	0,00	0,00
4	Rashodi za nabavu nefinancijske imovine	0,00	0,00	0,00
42	Rashodi za nabavu proizvedene dugotrajne imovine	0,00	0,00	0,00
421	Građevinski objekti	0,00	0,00	0,00
422	Postrojenja i oprema	0,00	0,00	0,00
	Podglava 19134 SREDNJA ŠKOLA TOPUSKO FUNKCIJSKA KLASIFIKACIJA 09 Obrazovanje Program 1001 Program javnih potreba u školstvu	6.305.544,09	6.305.544,09	6.305.544,09
	Aktivnost A100007 Školska natjecanja i smotre	15.500,00	15.500,00	15.500,00
	Izvor 1.1. OPĆI PRIHODI I PRIMICI	15.500,00	15.500,00	15.500,00

u kunama

Broj konta	VRSTA RASHODA / IZDATAKA	1	2	3
		Plan 2021.	Projekcija 2022.	Projekcija 2023.
3	Rashodi poslovanja	15.500,00	15.500,00	15.500,00
32	Materijalni rashodi	15.500,00	15.500,00	15.500,00
321	Naknade troškova zaposlenima	3.500,00	0,00	0,00
322	Rashodi za materijal i energiju	2.000,00	0,00	0,00
329	Ostali nespomenuti rashodi poslovanja	10.000,00	0,00	0,00
	Aktivnost A100010 Školska kuhinja	95.000,00	95.000,00	95.000,00
	Izvor 3.1.1 VLASTITI PRIHODI - PK	55.000,00	55.000,00	55.000,00
3	Rashodi poslovanja	55.000,00	55.000,00	55.000,00
32	Materijalni rashodi	55.000,00	55.000,00	55.000,00
322	Rashodi za materijal i energiju	14.000,00	0,00	0,00
323	Rashodi za usluge	10.000,00	0,00	0,00
329	Ostali nespomenuti rashodi poslovanja	31.000,00	0,00	0,00
	Izvor 4.3.1 PRIHODI ZA POSEBNE NAMJENE - PK	30.000,00	30.000,00	30.000,00
3	Rashodi poslovanja	30.000,00	30.000,00	30.000,00
32	Materijalni rashodi	30.000,00	30.000,00	30.000,00
323	Rashodi za usluge	10.000,00	0,00	0,00
329	Ostali nespomenuti rashodi poslovanja	20.000,00	0,00	0,00
	Izvor 5.2.14 POMOĆI - AGENCIJA ZA PLAĆANJA U POLJOPRIVREDI, RAZMINIRANJE	0,00	0,00	0,00
3	Rashodi poslovanja	0,00	0,00	0,00
32	Materijalni rashodi	0,00	0,00	0,00
322	Rashodi za materijal i energiju	0,00	0,00	0,00
	Izvor 5.7.1 POMOĆI IZ GRADSKIH I OPĆINSKIH PRORAČUNA - PK	10.000,00	10.000,00	10.000,00
3	Rashodi poslovanja	10.000,00	10.000,00	10.000,00
32	Materijalni rashodi	10.000,00	10.000,00	10.000,00
329	Ostali nespomenuti rashodi poslovanja	10.000,00	0,00	0,00
	Aktivnost A100011 Redovni program SŠ	6.133.700,00	6.133.700,00	6.133.700,00
	Izvor 1.1. OPĆI PRIHODI I PRIMICI	59.000,00	59.000,00	59.000,00
3	Rashodi poslovanja	59.000,00	59.000,00	59.000,00
32	Materijalni rashodi	59.000,00	59.000,00	59.000,00
321	Naknade troškova zaposlenima	40.000,00	0,00	0,00
322	Rashodi za materijal i energiju	4.000,00	0,00	0,00
323	Rashodi za usluge	15.000,00	0,00	0,00
	Izvor 1.3. OPĆI PRIHODI SREDNJE ŠKOLE	824.700,00	824.700,00	824.700,00
3	Rashodi poslovanja	824.700,00	824.700,00	824.700,00
32	Materijalni rashodi	821.700,00	821.700,00	821.700,00
321	Naknade troškova zaposlenima	405.000,00	0,00	0,00
322	Rashodi za materijal i energiju	257.000,00	0,00	0,00
323	Rashodi za usluge	128.250,00	0,00	0,00
329	Ostali nespomenuti rashodi poslovanja	31.450,00	0,00	0,00
34	Financijski rashodi	3.000,00	3.000,00	3.000,00
343	Ostali financijski rashodi	3.000,00	0,00	0,00

u kunama

Broj konta	VRSTA RASHODA / IZDATAKA	1	2	3
		Plan 2021.	Projekcija 2022.	Projekcija 2023.
	Izvor 5.2.2 POMOĆI - PK	5.250.000,00	5.250.000,00	5.250.000,00
3	Rashodi poslovanja	5.250.000,00	5.250.000,00	5.250.000,00
31	Rashodi za zaposlene	5.250.000,00	5.250.000,00	5.250.000,00
311	Plaće (Bruto)	4.300.100,00	0,00	0,00
312	Ostali rashodi za zaposlene	240.384,00	0,00	0,00
313	Doprinosi na plaće	709.516,00	0,00	0,00
	Kapitalni projekt K10002 Ulaganja u objekte školstva	61.344,09	61.344,09	61.344,09
	Izvor 1.1. OPĆI PRIHODI I PRIMICI	21.344,09	21.344,09	21.344,09
4	Rashodi za nabavu nefinancijske imovine	21.344,09	21.344,09	21.344,09
42	Rashodi za nabavu proizvedene dugotrajne imovine	21.344,09	21.344,09	21.344,09
422	Postrojenja i oprema	20.000,00	0,00	0,00
424	Knjige, umjetnička djela i ostale izložbene vrijednosti	1.344,09	0,00	0,00
	Izvor 1.3. OPĆI PRIHODI SREDNJE ŠKOLE	40.000,00	40.000,00	40.000,00
3	Rashodi poslovanja	40.000,00	40.000,00	40.000,00
32	Materijalni rashodi	40.000,00	40.000,00	40.000,00
323	Rashodi za usluge	40.000,00	0,00	0,00
4	Rashodi za nabavu nefinancijske imovine	0,00	0,00	0,00
42	Rashodi za nabavu proizvedene dugotrajne imovine	0,00	0,00	0,00
421	Građevinski objekti	0,00	0,00	0,00
	Podglava 19327 SREDNJA ŠKOLA I. TRNSKOG H. KOSTAJNICA	5.848.424,00	5.848.424,00	5.848.424,00
	FUNKCIJSKA KLASIFIKACIJA 09 Obrazovanje Program 1001 Program javnih potreba u školstvu	5.848.424,00	5.848.424,00	5.848.424,00
	Aktivnost A100007 Školska natjecanja i smotre	6.000,00	6.000,00	6.000,00
	Izvor 1.1. OPĆI PRIHODI I PRIMICI	6.000,00	6.000,00	6.000,00
3	Rashodi poslovanja	6.000,00	6.000,00	6.000,00
32	Materijalni rashodi	6.000,00	6.000,00	6.000,00
321	Naknade troškova zaposlenima	2.500,00	0,00	0,00
322	Rashodi za materijal i energiju	2.500,00	0,00	0,00
329	Ostali nespomenuti rashodi poslovanja	1.000,00	0,00	0,00
	Aktivnost A100010 Školska kuhinja	3.000,00	3.000,00	3.000,00
	Izvor 5.2.14 POMOĆI - AGENCIJA ZA PLAĆANJA U POLJOPRIVREDI, RAZMINIRANJE	3.000,00	3.000,00	3.000,00
3	Rashodi poslovanja	3.000,00	3.000,00	3.000,00
32	Materijalni rashodi	3.000,00	3.000,00	3.000,00
322	Rashodi za materijal i energiju	3.000,00	0,00	0,00
	Aktivnost A100011 Redovni program SŠ	5.280.590,00	5.280.590,00	5.280.590,00
	Izvor 1.1. OPĆI PRIHODI I PRIMICI	15.000,00	15.000,00	15.000,00
3	Rashodi poslovanja	15.000,00	15.000,00	15.000,00
32	Materijalni rashodi	15.000,00	15.000,00	15.000,00
322	Rashodi za materijal i energiju	5.000,00	0,00	0,00
323	Rashodi za usluge	10.000,00	0,00	0,00

u kunama

Broj konta	VRSTA RASHODA / IZDATAKA	1	2	3
		Plan 2021.	Projekcija 2022.	Projekcija 2023.
	Izvor 1.3. OPĆI PRIHODI SREDNJE ŠKOLE	583.370,00	583.370,00	583.370,00
3	Rashodi poslovanja	583.370,00	583.370,00	583.370,00
32	Materijalni rashodi	580.870,00	580.870,00	580.870,00
321	Naknade troškova zaposlenima	288.000,00	0,00	0,00
322	Rashodi za materijal i energiju	151.500,00	0,00	0,00
323	Rashodi za usluge	122.420,00	0,00	0,00
329	Ostali nespomenuti rashodi poslovanja	18.950,00	0,00	0,00
34	Financijski rashodi	2.500,00	2.500,00	2.500,00
343	Ostali financijski rashodi	2.500,00	0,00	0,00
	Izvor 3.1.1 VLASTITI PRIHODI - PK	28.000,00	28.000,00	28.000,00
3	Rashodi poslovanja	15.000,00	15.000,00	15.000,00
32	Materijalni rashodi	15.000,00	15.000,00	15.000,00
321	Naknade troškova zaposlenima	1.000,00	0,00	0,00
322	Rashodi za materijal i energiju	11.000,00	0,00	0,00
323	Rashodi za usluge	2.000,00	0,00	0,00
329	Ostali nespomenuti rashodi poslovanja	1.000,00	0,00	0,00
4	Rashodi za nabavu nefinancijske imovine	13.000,00	13.000,00	13.000,00
42	Rashodi za nabavu proizvedene dugotrajne imovine	13.000,00	13.000,00	13.000,00
422	Postrojenja i oprema	12.000,00	0,00	0,00
424	Knjige, umjetnička djela i ostale izložbene vrijednosti	1.000,00	0,00	0,00
	Izvor 4.3.1 PRIHODI ZA POSEBNE NAMJENE - PK	14.000,00	14.000,00	14.000,00
3	Rashodi poslovanja	14.000,00	14.000,00	14.000,00
32	Materijalni rashodi	14.000,00	14.000,00	14.000,00
323	Rashodi za usluge	10.000,00	0,00	0,00
329	Ostali nespomenuti rashodi poslovanja	4.000,00	0,00	0,00
	Izvor 5.2.2 POMOĆI - PK	4.624.220,00	4.624.220,00	4.624.220,00
3	Rashodi poslovanja	4.609.220,00	4.609.220,00	4.609.220,00
31	Rashodi za zaposlene	4.596.020,00	4.596.020,00	4.596.020,00
311	Plaće (Bruto)	3.860.100,00	0,00	0,00
312	Ostali rashodi za zaposlene	99.000,00	0,00	0,00
313	Doprinosi na plaće	636.920,00	0,00	0,00
32	Materijalni rashodi	13.200,00	13.200,00	13.200,00
321	Naknade troškova zaposlenima	1.200,00	0,00	0,00
322	Rashodi za materijal i energiju	5.500,00	0,00	0,00
323	Rashodi za usluge	6.200,00	0,00	0,00
329	Ostali nespomenuti rashodi poslovanja	300,00	0,00	0,00
4	Rashodi za nabavu nefinancijske imovine	15.000,00	15.000,00	15.000,00
42	Rashodi za nabavu proizvedene dugotrajne imovine	15.000,00	15.000,00	15.000,00
422	Postrojenja i oprema	15.000,00	0,00	0,00
424	Knjige, umjetnička djela i ostale izložbene vrijednosti	0,00	0,00	0,00
426	Nematerijalna proizvedena imovina	0,00	0,00	0,00

u kunama

Broj konta	VRSTA RASHODA / IZDATAKA	1	2	3
		Plan 2021.	Projekcija 2022.	Projekcija 2023.
	Izvor 6.1.1 TEKUĆE DONACIJE - PK	10.000,00	10.000,00	10.000,00
3	Rashodi poslovanja	10.000,00	10.000,00	10.000,00
32	Materijalni rashodi	10.000,00	10.000,00	10.000,00
321	Naknade troškova zaposlenima	6.000,00	0,00	0,00
322	Rashodi za materijal i energiju	3.000,00	0,00	0,00
329	Ostali nespomenuti rashodi poslovanja	1.000,00	0,00	0,00
	Izvor 6.2.1 KAPITALNE DONACIJA - PK	6.000,00	6.000,00	6.000,00
4	Rashodi za nabavu nefinancijske imovine	6.000,00	6.000,00	6.000,00
42	Rashodi za nabavu proizvedene dugotrajne imovine	6.000,00	6.000,00	6.000,00
422	Postrojenja i oprema	5.000,00	0,00	0,00
424	Knjige, umjetnička djela i ostale izložbene vrijednosti	1.000,00	0,00	0,00
	Aktivnost A100022 Projekti i međunarodna suradnja	371.500,00	371.500,00	371.500,00
	Izvor 5.2.2 POMOĆI - PK	371.500,00	371.500,00	371.500,00
3	Rashodi poslovanja	371.500,00	371.500,00	371.500,00
32	Materijalni rashodi	371.500,00	371.500,00	371.500,00
321	Naknade troškova zaposlenima	80.000,00	0,00	0,00
323	Rashodi za usluge	231.500,00	0,00	0,00
329	Ostali nespomenuti rashodi poslovanja	60.000,00	0,00	0,00
	Kapitalni projekt K100002 Ulaganja u objekte školstva	66.122,00	66.122,00	66.122,00
	Izvor 1.1. OPĆI PRIHODI I PRIMICI	11.122,00	11.122,00	11.122,00
4	Rashodi za nabavu nefinancijske imovine	11.122,00	11.122,00	11.122,00
42	Rashodi za nabavu proizvedene dugotrajne imovine	11.122,00	11.122,00	11.122,00
422	Postrojenja i oprema	10.000,00	0,00	0,00
424	Knjige, umjetnička djela i ostale izložbene vrijednosti	1.122,00	0,00	0,00
	Izvor 1.3. OPĆI PRIHODI SREDNJE ŠKOLE	55.000,00	55.000,00	55.000,00
3	Rashodi poslovanja	55.000,00	55.000,00	55.000,00
32	Materijalni rashodi	55.000,00	55.000,00	55.000,00
323	Rashodi za usluge	55.000,00	0,00	0,00
	Tekući projekt T100004 Osiguravanje pomoćnika u nastavi učenicima s teškoćama	121.212,00	121.212,00	121.212,00
	Izvor 5.2.5 POMOĆI - MINISTARSTVO ZNANOSTI I OBRAZOVANJA	121.212,00	121.212,00	121.212,00
3	Rashodi poslovanja	121.212,00	121.212,00	121.212,00
31	Rashodi za zaposlene	119.212,00	119.212,00	119.212,00
311	Plaće (Bruto)	98.036,00	0,00	0,00
312	Ostali rashodi za zaposlene	5.000,00	0,00	0,00
313	Doprinosi na plaće	16.176,00	0,00	0,00
32	Materijalni rashodi	2.000,00	2.000,00	2.000,00
321	Naknade troškova zaposlenima	2.000,00	0,00	0,00

u kunama

Broj konta	VRSTA RASHODA / IZDATAKA	1	2	3
		Plan 2021.	Projekcija 2022.	Projekcija 2023.
	Podglava 19335 SREDNJA ŠKOLA NOVSKA	8.927.890,00	8.927.890,00	8.927.890,00
	FUNKCIJSKA KLASIFIKACIJA 09 Obrazovanje	8.927.890,00	8.927.890,00	8.927.890,00
	Program 1001 Program javnih potreba u školstvu	8.927.890,00	8.927.890,00	8.927.890,00
	Aktivnost A100007 Školska natjecanja i smotre	13.500,00	13.500,00	13.500,00
	Izvor 1.1. OPĆI PRIHODI I PRIMICI	13.500,00	13.500,00	13.500,00
3	Rashodi poslovanja	13.500,00	13.500,00	13.500,00
32	Materijalni rashodi	13.500,00	13.500,00	13.500,00
321	Naknade troškova zaposlenima	6.500,00	0,00	0,00
322	Rashodi za materijal i energiju	2.000,00	0,00	0,00
329	Ostali nespomenuti rashodi poslovanja	5.000,00	0,00	0,00
	Aktivnost A100010 Školska kuhinja	15.000,00	15.000,00	15.000,00
	Izvor 5.2.14 POMOĆI - AGENCIJA ZA PLACANJA U POLJOPRIVREDI, RAZMINIRANJE	15.000,00	15.000,00	15.000,00
3	Rashodi poslovanja	15.000,00	15.000,00	15.000,00
32	Materijalni rashodi	15.000,00	15.000,00	15.000,00
322	Rashodi za materijal i energiju	15.000,00	0,00	0,00
	Aktivnost A100011 Redovni program SŠ	8.290.224,00	8.290.224,00	8.290.224,00
	Izvor 1.1. OPĆI PRIHODI I PRIMICI	280.000,00	280.000,00	280.000,00
3	Rashodi poslovanja	280.000,00	280.000,00	280.000,00
32	Materijalni rashodi	280.000,00	280.000,00	280.000,00
322	Rashodi za materijal i energiju	5.000,00	0,00	0,00
323	Rashodi za usluge	275.000,00	0,00	0,00
	Izvor 1.3. OPĆI PRIHODI SREDNJE ŠKOLE	777.400,00	777.400,00	777.400,00
3	Rashodi poslovanja	777.400,00	777.400,00	777.400,00
32	Materijalni rashodi	773.400,00	773.400,00	773.400,00
321	Naknade troškova zaposlenima	169.500,00	0,00	0,00
322	Rashodi za materijal i energiju	399.000,00	0,00	0,00
323	Rashodi za usluge	187.000,00	0,00	0,00
329	Ostali nespomenuti rashodi poslovanja	17.900,00	0,00	0,00
34	Financijski rashodi	4.000,00	4.000,00	4.000,00
343	Ostali financijski rashodi	4.000,00	0,00	0,00
	Izvor 3.1.1 VLASTITI PRIHODI - PK	130.100,00	130.100,00	130.100,00
3	Rashodi poslovanja	105.100,00	105.100,00	105.100,00
31	Rashodi za zaposlene	7.715,00	7.715,00	7.715,00
311	Plaće (Bruto)	6.680,00	0,00	0,00
313	Doprinosi na plaće	1.035,00	0,00	0,00
32	Materijalni rashodi	97.385,00	97.385,00	97.385,00
322	Rashodi za materijal i energiju	30.765,00	0,00	0,00
323	Rashodi za usluge	54.000,00	0,00	0,00
329	Ostali nespomenuti rashodi poslovanja	12.620,00	0,00	0,00
4	Rashodi za nabavu nefinancijske imovine	25.000,00	25.000,00	25.000,00
42	Rashodi za nabavu proizvedene dugotrajne imovine	25.000,00	25.000,00	25.000,00
422	Postrojenja i oprema	20.000,00	0,00	0,00
424	Knjige, umjetnička djela i ostale izložbene vrijednosti	5.000,00	0,00	0,00
45	Rashodi za dodatna ulaganja na nefinancijskoj imovini	0,00	0,00	0,00
451	Dodatna ulaganja na građevinskim objektima	0,00	0,00	0,00

u kunama

Broj konta	VRSTA RASHODA / IZDATAKA	1	2	3
		Plan 2021.	Projekcija 2022.	Projekcija 2023.
	Izvor 4.3.1 PRIHODI ZA POSEBNE NAMJENE - PK	43.675,00	43.675,00	43.675,00
3	Rashodi poslovanja	40.975,00	40.975,00	40.975,00
32	Materijalni rashodi	40.975,00	40.975,00	40.975,00
322	Rashodi za materijal i energiju	5.525,00	0,00	0,00
323	Rashodi za usluge	5.050,00	0,00	0,00
329	Ostali nespomenuti rashodi poslovanja	30.400,00	0,00	0,00
4	Rashodi za nabavu nefinancijske imovine	2.700,00	2.700,00	2.700,00
42	Rashodi za nabavu proizvedene dugotrajne imovine	2.700,00	2.700,00	2.700,00
424	Knjige, umjetnička djela i ostale izložbene vrijednosti	2.700,00	0,00	0,00
	Izvor 4.3.3 PRIHODI ZA POSEBNE NAMJENE VIŠAK - PK	10.000,00	10.000,00	10.000,00
3	Rashodi poslovanja	5.000,00	5.000,00	5.000,00
32	Materijalni rashodi	5.000,00	5.000,00	5.000,00
322	Rashodi za materijal i energiju	5.000,00	0,00	0,00
329	Ostali nespomenuti rashodi poslovanja	0,00	0,00	0,00
4	Rashodi za nabavu nefinancijske imovine	5.000,00	5.000,00	5.000,00
42	Rashodi za nabavu proizvedene dugotrajne imovine	5.000,00	5.000,00	5.000,00
422	Postrojenja i oprema	5.000,00	0,00	0,00
	Izvor 5.2.2 POMOĆI - PK	7.004.779,00	7.004.779,00	7.004.779,00
3	Rashodi poslovanja	7.004.779,00	7.004.779,00	7.004.779,00
31	Rashodi za zaposlene	7.004.779,00	7.004.779,00	7.004.779,00
311	Plaće (Bruto)	5.891.046,00	0,00	0,00
312	Ostali rashodi za zaposlene	180.000,00	0,00	0,00
313	Doprinosi na plaće	933.733,00	0,00	0,00
	Izvor 5.7.1 POMOĆI IZ GRADSKIH I OPĆINSKIH PRORAČUNA - PK	25.000,00	25.000,00	25.000,00
3	Rashodi poslovanja	25.000,00	25.000,00	25.000,00
32	Materijalni rashodi	25.000,00	25.000,00	25.000,00
322	Rashodi za materijal i energiju	10.000,00	0,00	0,00
323	Rashodi za usluge	15.000,00	0,00	0,00
	Izvor 6.1.1 TEKUĆE DONACIJE - PK	11.500,00	11.500,00	11.500,00
3	Rashodi poslovanja	11.500,00	11.500,00	11.500,00
32	Materijalni rashodi	11.500,00	11.500,00	11.500,00
321	Naknade troškova zaposlenima	1.500,00	0,00	0,00
322	Rashodi za materijal i energiju	10.000,00	0,00	0,00
	Izvor 6.2.1 KAPITALNE DONACIJA - PK	5.000,00	5.000,00	5.000,00
4	Rashodi za nabavu nefinancijske imovine	5.000,00	5.000,00	5.000,00
42	Rashodi za nabavu proizvedene dugotrajne imovine	5.000,00	5.000,00	5.000,00
422	Postrojenja i oprema	2.500,00	0,00	0,00
424	Knjige, umjetnička djela i ostale izložbene vrijednosti	2.500,00	0,00	0,00

u kunama

Broj konta	VRSTA RASHODA / IZDATAKA	1	2	3
		Plan 2021.	Projekcija 2022.	Projekcija 2023.
	Izvor 7.1.1 PRIHODI OD PRODAJE NEFINANCIJSKE IMOVINE - PK	2.770,00	2.770,00	2.770,00
4	Rashodi za nabavu nefinancijske imovine	2.770,00	2.770,00	2.770,00
42	Rashodi za nabavu proizvedene dugotrajne imovine	2.770,00	2.770,00	2.770,00
424	Knjige, umjetnička djela i ostale izložbene vrijednosti	2.770,00	0,00	0,00
	Kapitalni projekt K100002 Ulaganja u objekte školstva	559.962,00	559.962,00	559.962,00
	Izvor 1.1. OPĆI PRIHODI I PRIMICI	21.400,00	21.400,00	21.400,00
4	Rashodi za nabavu nefinancijske imovine	21.400,00	21.400,00	21.400,00
42	Rashodi za nabavu proizvedene dugotrajne imovine	21.400,00	21.400,00	21.400,00
422	Postrojenja i oprema	20.000,00	0,00	0,00
424	Knjige, umjetnička djela i ostale izložbene vrijednosti	1.400,00	0,00	0,00
	Izvor 1.3. OPĆI PRIHODI SREDNJE ŠKOLE	538.562,00	538.562,00	538.562,00
3	Rashodi poslovanja	538.562,00	538.562,00	538.562,00
32	Materijalni rashodi	538.562,00	538.562,00	538.562,00
323	Rashodi za usluge	538.562,00	0,00	0,00
4	Rashodi za nabavu nefinancijske imovine	0,00	0,00	0,00
45	Rashodi za dodatna ulaganja na nefinancijskoj imovini	0,00	0,00	0,00
451	Dodatna ulaganja na građevinskim objektima	0,00	0,00	0,00
	Tekući projekt T100004 Osiguravanje pomoćnika u nastavi učenicima s teškoćama	49.204,00	49.204,00	49.204,00
	Izvor 1.1. OPĆI PRIHODI I PRIMICI	0,00	0,00	0,00
3	Rashodi poslovanja	0,00	0,00	0,00
31	Rashodi za zaposlene	0,00	0,00	0,00
311	Plaće (Bruto)	0,00	0,00	0,00
312	Ostali rashodi za zaposlene	0,00	0,00	0,00
313	Doprinosi na plaće	0,00	0,00	0,00
32	Materijalni rashodi	0,00	0,00	0,00
321	Naknade troškova zaposlenima	0,00	0,00	0,00
	Izvor 5.2.5 POMOĆI - MINISTARSTVO ZNANOSTI I OBRAZOVANJA	49.204,00	49.204,00	49.204,00
3	Rashodi poslovanja	49.204,00	49.204,00	49.204,00
31	Rashodi za zaposlene	45.204,00	45.204,00	45.204,00
311	Plaće (Bruto)	36.973,00	0,00	0,00
312	Ostali rashodi za zaposlene	2.500,00	0,00	0,00
313	Doprinosi na plaće	5.731,00	0,00	0,00
32	Materijalni rashodi	4.000,00	4.000,00	4.000,00
321	Naknade troškova zaposlenima	3.500,00	0,00	0,00
323	Rashodi za usluge	500,00	0,00	0,00

u kunama

Broj konta	VRSTA RASHODA / IZDATAKA	1	2	3
		Plan 2021.	Projekcija 2022.	Projekcija 2023.
	Podglava 19343 SREDNJA ŠKOLA PETRINJA	9.518.633,00	9.518.633,00	9.518.633,00
	FUNKCIJSKA KLASIFIKACIJA 09 Obrazovanje	9.518.633,00	9.518.633,00	9.518.633,00
	Program 1001 Program javnih potreba u školstvu	9.518.633,00	9.518.633,00	9.518.633,00
	Aktivnost A100007 Školska natjecanja i smotre	16.200,00	16.200,00	16.200,00
	Izvor 1.1. OPĆI PRIHODI I PRIMICI	16.200,00	16.200,00	16.200,00
3	Rashodi poslovanja	16.200,00	16.200,00	16.200,00
32	Materijalni rashodi	16.200,00	16.200,00	16.200,00
321	Naknade troškova zaposlenima	4.000,00	0,00	0,00
322	Rashodi za materijal i energiju	2.200,00	0,00	0,00
329	Ostali nespomenuti rashodi poslovanja	10.000,00	0,00	0,00
	Aktivnost A100010 Školska kuhinja	12.000,00	12.000,00	12.000,00
	Izvor 5.2.14 POMOĆI - AGENCIJA ZA PLAĆANJA U POLJOPRIVREDI, RAZMINIRANJE	12.000,00	12.000,00	12.000,00
3	Rashodi poslovanja	12.000,00	12.000,00	12.000,00
32	Materijalni rashodi	12.000,00	12.000,00	12.000,00
322	Rashodi za materijal i energiju	12.000,00	0,00	0,00
	Aktivnost A100011 Redovni program SŠ	9.306.533,00	9.306.533,00	9.306.533,00
	Izvor 1.1. OPĆI PRIHODI I PRIMICI	63.000,00	63.000,00	63.000,00
3	Rashodi poslovanja	63.000,00	63.000,00	63.000,00
32	Materijalni rashodi	63.000,00	63.000,00	63.000,00
321	Naknade troškova zaposlenima	50.000,00	0,00	0,00
322	Rashodi za materijal i energiju	7.500,00	0,00	0,00
323	Rashodi za usluge	5.500,00	0,00	0,00
	Izvor 1.3. OPĆI PRIHODI SREDNJE ŠKOLE	736.350,00	736.350,00	736.350,00
3	Rashodi poslovanja	736.350,00	736.350,00	736.350,00
32	Materijalni rashodi	732.350,00	732.350,00	732.350,00
321	Naknade troškova zaposlenima	215.000,00	0,00	0,00
322	Rashodi za materijal i energiju	247.000,00	0,00	0,00
323	Rashodi za usluge	221.500,00	0,00	0,00
329	Ostali nespomenuti rashodi poslovanja	48.850,00	0,00	0,00
34	Financijski rashodi	4.000,00	4.000,00	4.000,00
343	Ostali financijski rashodi	4.000,00	0,00	0,00
	Izvor 3.1.1 VLASTITI PRIHODI - PK	80.000,00	80.000,00	80.000,00
3	Rashodi poslovanja	60.000,00	60.000,00	60.000,00
32	Materijalni rashodi	60.000,00	60.000,00	60.000,00
322	Rashodi za materijal i energiju	40.000,00	0,00	0,00
323	Rashodi za usluge	20.000,00	0,00	0,00
4	Rashodi za nabavu nefinancijske imovine	20.000,00	20.000,00	20.000,00
42	Rashodi za nabavu proizvedene dugotrajne imovine	20.000,00	20.000,00	20.000,00
422	Postrojenja i oprema	20.000,00	0,00	0,00
	Izvor 5.2.2 POMOĆI - PK	8.427.183,00	8.427.183,00	8.427.183,00
3	Rashodi poslovanja	8.427.183,00	8.427.183,00	8.427.183,00
31	Rashodi za zaposlene	8.387.983,00	8.387.983,00	8.387.983,00
311	Plaće (Bruto)	7.028.312,00	0,00	0,00
312	Ostali rashodi za zaposlene	200.000,00	0,00	0,00
313	Doprinosi na plaće	1.159.671,00	0,00	0,00
32	Materijalni rashodi	39.200,00	39.200,00	39.200,00
322	Rashodi za materijal i energiju	39.200,00	0,00	0,00

u kunama

Broj konta	VRSTA RASHODA / IZDATAKA	1	2	3
		Plan 2021.	Projekcija 2022.	Projekcija 2023.
	Kapitalni projekt K10002 Ulaganja u objekte školstva	28.500,00	28.500,00	28.500,00
	Izvor 1.1. OPĆI PRIHODI I PRIMICI	3.500,00	3.500,00	3.500,00
4	Rashodi za nabavu nefinancijske imovine	3.500,00	3.500,00	3.500,00
42	Rashodi za nabavu proizvedene dugotrajne imovine	3.500,00	3.500,00	3.500,00
422	Postrojenja i oprema	0,00	0,00	0,00
424	Knjige, umjetnička djela i ostale izložbene vrijednosti	3.500,00	0,00	0,00
	Izvor 1.3. OPĆI PRIHODI SREDNJE ŠKOLE	25.000,00	25.000,00	25.000,00
3	Rashodi poslovanja	25.000,00	25.000,00	25.000,00
32	Materijalni rashodi	25.000,00	25.000,00	25.000,00
323	Rashodi za usluge	25.000,00	0,00	0,00
	Tekući projekt T10004 Osiguravanje pomoćnika u nastavi učenicima s teškoćama	155.400,00	155.400,00	155.400,00
	Izvor 5.2.5 POMOĆI - MINISTARSTVO ZNANOSTI I OBRAZOVANJA	155.400,00	155.400,00	155.400,00
3	Rashodi poslovanja	155.400,00	155.400,00	155.400,00
31	Rashodi za zaposlene	135.600,00	135.600,00	135.600,00
311	Plaće (Bruto)	105.600,00	0,00	0,00
312	Ostali rashodi za zaposlene	12.000,00	0,00	0,00
313	Doprinosi na plaće	18.000,00	0,00	0,00
32	Materijalni rashodi	19.800,00	19.800,00	19.800,00
321	Naknade troškova zaposlenima	19.800,00	0,00	0,00
	Podglava 19351 INDUSTRIJSKO-OBRTNIČKA ŠKOLA SISAK	7.573.275,00	7.573.275,00	7.573.275,00
	FUNKCIJSKA KLASIFIKACIJA 09 Obrazovanje	7.573.275,00	7.573.275,00	7.573.275,00
	Program 1001 Program javnih potreba u školstvu	7.573.275,00	7.573.275,00	7.573.275,00
	Aktivnost A100010 Školska kuhinja	15.000,00	15.000,00	15.000,00
	Izvor 5.2.14 POMOĆI - AGENCIJA ZA PLAĆANJA U POLJOPRIVREDI, RAZMINIRANJE	15.000,00	15.000,00	15.000,00
3	Rashodi poslovanja	15.000,00	15.000,00	15.000,00
32	Materijalni rashodi	15.000,00	15.000,00	15.000,00
322	Rashodi za materijal i energiju	15.000,00	0,00	0,00
	Aktivnost A100011 Redovni program SŠ	7.318.275,00	7.318.275,00	7.318.275,00
	Izvor 1.1. OPĆI PRIHODI I PRIMICI	252.500,00	252.500,00	252.500,00
3	Rashodi poslovanja	252.500,00	252.500,00	252.500,00
31	Rashodi za zaposlene	22.500,00	22.500,00	22.500,00
311	Plaće (Bruto)	22.500,00	0,00	0,00
32	Materijalni rashodi	230.000,00	230.000,00	230.000,00
322	Rashodi za materijal i energiju	10.000,00	0,00	0,00
323	Rashodi za usluge	220.000,00	0,00	0,00
	Izvor 1.3. OPĆI PRIHODI SREDNJE ŠKOLE	1.398.625,00	1.398.625,00	1.398.625,00
3	Rashodi poslovanja	1.398.625,00	1.398.625,00	1.398.625,00
32	Materijalni rashodi	1.393.625,00	1.393.625,00	1.393.625,00
321	Naknade troškova zaposlenima	21.545,00	0,00	0,00

u kunama

Broj konta	VRSTA RASHODA / IZDATAKA	1	2	3
		Plan 2021.	Projekcija 2022.	Projekcija 2023.
322	Rashodi za materijal i energiju	1.114.633,00	0,00	0,00
323	Rashodi za usluge	245.447,00	0,00	0,00
329	Ostali nespomenuti rashodi poslovanja	12.000,00	0,00	0,00
34	Financijski rashodi	5.000,00	5.000,00	5.000,00
343	Ostali financijski rashodi	5.000,00	0,00	0,00
	Izvor 3.1.1 VLASTITI PRIHODI - PK	314.150,00	314.150,00	314.150,00
3	Rashodi poslovanja	161.150,00	161.150,00	161.150,00
31	Rashodi za zaposlene	20.000,00	20.000,00	20.000,00
311	Plaće (Bruto)	20.000,00	0,00	0,00
32	Materijalni rashodi	141.150,00	141.150,00	141.150,00
321	Naknade troškova zaposlenima	13.400,00	0,00	0,00
322	Rashodi za materijal i energiju	45.000,00	0,00	0,00
323	Rashodi za usluge	33.350,00	0,00	0,00
329	Ostali nespomenuti rashodi poslovanja	49.400,00	0,00	0,00
34	Financijski rashodi	0,00	0,00	0,00
343	Ostali financijski rashodi	0,00	0,00	0,00
4	Rashodi za nabavu nefinancijske imovine	153.000,00	153.000,00	153.000,00
42	Rashodi za nabavu proizvedene dugotrajne imovine	153.000,00	153.000,00	153.000,00
422	Postrojenja i oprema	3.000,00	0,00	0,00
423	Prijevozna sredstva	150.000,00	0,00	0,00
424	Knjige, umjetnička djela i ostale izložbene vrijednosti	0,00	0,00	0,00
	Izvor 5.2.2 POMOĆI - PK	5.350.000,00	5.350.000,00	5.350.000,00
3	Rashodi poslovanja	5.350.000,00	5.350.000,00	5.350.000,00
31	Rashodi za zaposlene	5.350.000,00	5.350.000,00	5.350.000,00
311	Plaće (Bruto)	4.400.000,00	0,00	0,00
312	Ostali rashodi za zaposlene	224.000,00	0,00	0,00
313	Doprinosi na plaće	726.000,00	0,00	0,00
	Izvor 6.1.1 TEKUĆE DONACIJE - PK	3.000,00	3.000,00	3.000,00
3	Rashodi poslovanja	3.000,00	3.000,00	3.000,00
32	Materijalni rashodi	3.000,00	3.000,00	3.000,00
322	Rashodi za materijal i energiju	2.000,00	0,00	0,00
329	Ostali nespomenuti rashodi poslovanja	1.000,00	0,00	0,00
	Kapitalni projekt K10002 Ulaganja u objekte školstva	240.000,00	240.000,00	240.000,00
	Izvor 1.1. OPĆI PRIHODI I PRIMICI	40.000,00	40.000,00	40.000,00
4	Rashodi za nabavu nefinancijske imovine	40.000,00	40.000,00	40.000,00
42	Rashodi za nabavu proizvedene dugotrajne imovine	40.000,00	40.000,00	40.000,00
421	Građevinski objekti	20.000,00	0,00	0,00
422	Postrojenja i oprema	20.000,00	0,00	0,00
424	Knjige, umjetnička djela i ostale izložbene vrijednosti	0,00	0,00	0,00

u kunama

Broj konta	VRSTA RASHODA / IZDATAKA	1	2	3
		Plan 2021.	Projekcija 2022.	Projekcija 2023.
	Izvor 1.3. OPĆI PRIHODI SREDNJE ŠKOLE	200.000,00	200.000,00	200.000,00
3	Rashodi poslovanja	200.000,00	200.000,00	200.000,00
32	Materijalni rashodi	200.000,00	200.000,00	200.000,00
323	Rashodi za usluge	200.000,00	0,00	0,00
4	Rashodi za nabavu nefinancijske imovine	0,00	0,00	0,00
42	Rashodi za nabavu proizvedene dugotrajne imovine	0,00	0,00	0,00
422	Postrojenja i oprema	0,00	0,00	0,00
	Podglava 19360 GIMNAZIJA SISAK	9.783.200,00	9.783.200,00	9.783.200,00
	FUNKCIJSKA KLASIFIKACIJA 09 Obrazovanje	9.783.200,00	9.783.200,00	9.783.200,00
	Program 1001 Program javnih potreba u školstvu	9.783.200,00	9.783.200,00	9.783.200,00
	Aktivnost A100007 Školska natjecanja i smotre	10.000,00	10.000,00	10.000,00
	Izvor 1.1. OPĆI PRIHODI I PRIMICI	10.000,00	10.000,00	10.000,00
3	Rashodi poslovanja	10.000,00	10.000,00	10.000,00
32	Materijalni rashodi	10.000,00	10.000,00	10.000,00
321	Naknade troškova zaposlenima	5.000,00	0,00	0,00
322	Rashodi za materijal i energiju	5.000,00	0,00	0,00
	Aktivnost A100010 Školska kuhinja	15.000,00	15.000,00	15.000,00
	Izvor 5.2.14 POMOĆI - AGENCIJA ZA PLAĆANJA U POLJOPRIVREDI, RAZMINIRANJE	15.000,00	15.000,00	15.000,00
3	Rashodi poslovanja	15.000,00	15.000,00	15.000,00
32	Materijalni rashodi	15.000,00	15.000,00	15.000,00
322	Rashodi za materijal i energiju	15.000,00	0,00	0,00
	Aktivnost A100011 Redovni program SŠ	9.265.700,00	9.265.700,00	9.265.700,00
	Izvor 1.1. OPĆI PRIHODI I PRIMICI	50.000,00	50.000,00	50.000,00
3	Rashodi poslovanja	30.000,00	30.000,00	30.000,00
32	Materijalni rashodi	30.000,00	30.000,00	30.000,00
322	Rashodi za materijal i energiju	10.000,00	0,00	0,00
323	Rashodi za usluge	20.000,00	0,00	0,00
4	Rashodi za nabavu nefinancijske imovine	20.000,00	20.000,00	20.000,00
41	Rashodi za nabavu neproizvedene dugotrajne imovine	20.000,00	20.000,00	20.000,00
412	Nematerijalna imovina	20.000,00	0,00	0,00
	Izvor 1.3. OPĆI PRIHODI SREDNJE ŠKOLE	461.900,00	461.900,00	461.900,00
3	Rashodi poslovanja	461.900,00	461.900,00	461.900,00
32	Materijalni rashodi	458.200,00	458.200,00	458.200,00
321	Naknade troškova zaposlenima	171.000,00	0,00	0,00
322	Rashodi za materijal i energiju	135.000,00	0,00	0,00
323	Rashodi za usluge	139.000,00	0,00	0,00
329	Ostali nespomenuti rashodi poslovanja	13.200,00	0,00	0,00
34	Financijski rashodi	3.700,00	3.700,00	3.700,00
343	Ostali financijski rashodi	3.700,00	0,00	0,00
	Izvor 3.1.1 VLASTITI PRIHODI - PK	20.000,00	20.000,00	20.000,00
3	Rashodi poslovanja	18.500,00	18.500,00	18.500,00
32	Materijalni rashodi	18.500,00	18.500,00	18.500,00
322	Rashodi za materijal i energiju	600,00	0,00	0,00
323	Rashodi za usluge	3.652,00	0,00	0,00
329	Ostali nespomenuti rashodi poslovanja	14.248,00	0,00	0,00

u kunama

Broj konta	VRSTA RASHODA / IZDATAKA	1	2	3
		Plan 2021.	Projekcija 2022.	Projekcija 2023.
4	Rashodi za nabavu nefinancijske imovine	1.500,00	1.500,00	1.500,00
42	Rashodi za nabavu proizvedene dugotrajne imovine	1.500,00	1.500,00	1.500,00
422	Postrojenja i oprema	1.000,00	0,00	0,00
424	Knjige, umjetnička djela i ostale izložbene vrijednosti	500,00	0,00	0,00
	Izvor 4.3.1 PRIHODI ZA POSEBNE NAMJENE - PK	200.000,00	200.000,00	200.000,00
3	Rashodi poslovanja	200.000,00	200.000,00	200.000,00
32	Materijalni rashodi	200.000,00	200.000,00	200.000,00
321	Naknade troškova zaposlenima	50.000,00	0,00	0,00
322	Rashodi za materijal i energiju	300,00	0,00	0,00
323	Rashodi za usluge	120.000,00	0,00	0,00
329	Ostali nespomenuti rashodi poslovanja	29.700,00	0,00	0,00
	Izvor 5.2.2 POMOĆI - PK	8.514.000,00	8.514.000,00	8.514.000,00
3	Rashodi poslovanja	8.509.000,00	8.509.000,00	8.509.000,00
31	Rashodi za zaposlene	8.485.000,00	8.485.000,00	8.485.000,00
311	Plaće (Bruto)	7.000.000,00	0,00	0,00
312	Ostali rashodi za zaposlene	330.000,00	0,00	0,00
313	Doprinosi na plaće	1.155.000,00	0,00	0,00
32	Materijalni rashodi	24.000,00	24.000,00	24.000,00
321	Naknade troškova zaposlenima	5.000,00	0,00	0,00
322	Rashodi za materijal i energiju	0,00	0,00	0,00
323	Rashodi za usluge	2.000,00	0,00	0,00
329	Ostali nespomenuti rashodi poslovanja	17.000,00	0,00	0,00
4	Rashodi za nabavu nefinancijske imovine	5.000,00	5.000,00	5.000,00
42	Rashodi za nabavu proizvedene dugotrajne imovine	5.000,00	5.000,00	5.000,00
422	Postrojenja i oprema	0,00	0,00	0,00
424	Knjige, umjetnička djela i ostale izložbene vrijednosti	5.000,00	0,00	0,00
	Izvor 6.1.1 TEKUĆE DONACIJE - PK	16.300,00	16.300,00	16.300,00
3	Rashodi poslovanja	13.300,00	13.300,00	13.300,00
32	Materijalni rashodi	13.300,00	13.300,00	13.300,00
321	Naknade troškova zaposlenima	5.000,00	0,00	0,00
322	Rashodi za materijal i energiju	700,00	0,00	0,00
323	Rashodi za usluge	5.000,00	0,00	0,00
329	Ostali nespomenuti rashodi poslovanja	2.600,00	0,00	0,00
4	Rashodi za nabavu nefinancijske imovine	3.000,00	3.000,00	3.000,00
42	Rashodi za nabavu proizvedene dugotrajne imovine	3.000,00	3.000,00	3.000,00
424	Knjige, umjetnička djela i ostale izložbene vrijednosti	3.000,00	0,00	0,00
	Izvor 7.1.1 PRIHODI OD PRODAJE NEFINANCIJSKE IMOVINE - PK	3.500,00	3.500,00	3.500,00
3	Rashodi poslovanja	3.500,00	3.500,00	3.500,00
32	Materijalni rashodi	3.500,00	3.500,00	3.500,00
322	Rashodi za materijal i energiju	3.500,00	0,00	0,00

u kunama

Broj konta	VRSTA RASHODA / IZDATAKA	1	2	3
		Plan 2021.	Projekcija 2022.	Projekcija 2023.
	Aktivnost A100022 Projekti i međunarodna suradnja	40.000,00	40.000,00	40.000,00
	Izvor 1.1. OPĆI PRIHODI I PRIMICI	40.000,00	40.000,00	40.000,00
3	Rashodi poslovanja	40.000,00	40.000,00	40.000,00
32	Materijalni rashodi	40.000,00	40.000,00	40.000,00
329	Ostali nespomenuti rashodi poslovanja	40.000,00	0,00	0,00
	Kapitalni projekt K100002 Ulaganja u objekte školstva	452.500,00	452.500,00	452.500,00
	Izvor 1.1. OPĆI PRIHODI I PRIMICI	2.500,00	2.500,00	2.500,00
4	Rashodi za nabavu nefinancijske imovine	2.500,00	2.500,00	2.500,00
42	Rashodi za nabavu proizvedene dugotrajne imovine	2.500,00	2.500,00	2.500,00
424	Knjige, umjetnička djela i ostale izložbene vrijednosti	2.500,00	0,00	0,00
	Izvor 1.3. OPĆI PRIHODI SREDNJE ŠKOLE	450.000,00	450.000,00	450.000,00
3	Rashodi poslovanja	450.000,00	450.000,00	450.000,00
32	Materijalni rashodi	450.000,00	450.000,00	450.000,00
323	Rashodi za usluge	450.000,00	0,00	0,00
4	Rashodi za nabavu nefinancijske imovine	0,00	0,00	0,00
42	Rashodi za nabavu proizvedene dugotrajne imovine	0,00	0,00	0,00
422	Postrojenja i oprema	0,00	0,00	0,00
	Podglava 19378 SREDNJA ŠKOLA VIKTOROVAC SISAK	9.358.150,00	9.358.150,00	9.358.150,00
	FUNKCIJSKA KLASIFIKACIJA 09 Obrazovanje	9.358.150,00	9.358.150,00	9.358.150,00
	Program 1001 Program javnih potreba u školstvu	9.358.150,00	9.358.150,00	9.358.150,00
	Aktivnost A100007 Školska natjecanja i smotre	56.000,00	56.000,00	56.000,00
	Izvor 1.1. OPĆI PRIHODI I PRIMICI	56.000,00	56.000,00	56.000,00
3	Rashodi poslovanja	56.000,00	56.000,00	56.000,00
32	Materijalni rashodi	56.000,00	56.000,00	56.000,00
321	Naknade troškova zaposlenima	3.000,00	0,00	0,00
322	Rashodi za materijal i energiju	3.000,00	0,00	0,00
329	Ostali nespomenuti rashodi poslovanja	50.000,00	0,00	0,00
	Aktivnost A100010 Školska kuhinja	25.000,00	25.000,00	25.000,00
	Izvor 5.2.14 POMOĆI - AGENCIJA ZA PLAĆANJA U POLJOPRIVREDI, RAZMINIRANJE	25.000,00	25.000,00	25.000,00
3	Rashodi poslovanja	25.000,00	25.000,00	25.000,00
32	Materijalni rashodi	25.000,00	25.000,00	25.000,00
322	Rashodi za materijal i energiju	25.000,00	0,00	0,00
	Aktivnost A100011 Redovni program SŠ	8.255.650,00	8.255.650,00	8.255.650,00
	Izvor 1.1. OPĆI PRIHODI I PRIMICI	125.000,00	125.000,00	125.000,00
3	Rashodi poslovanja	125.000,00	125.000,00	125.000,00
32	Materijalni rashodi	125.000,00	125.000,00	125.000,00
323	Rashodi za usluge	125.000,00	0,00	0,00

u kunama

Broj konta	VRSTA RASHODA / IZDATAKA	1	2	3
		Plan 2021.	Projekcija 2022.	Projekcija 2023.
	Izvor 1.3. OPĆI PRIHODI SREDNJE ŠKOLE	930.650,00	930.650,00	930.650,00
3	Rashodi poslovanja	930.650,00	930.650,00	930.650,00
32	Materijalni rashodi	920.650,00	920.650,00	920.650,00
321	Naknade troškova zaposlenima	278.000,00	0,00	0,00
322	Rashodi za materijal i energiju	434.150,00	0,00	0,00
323	Rashodi za usluge	182.000,00	0,00	0,00
329	Ostali nespomenuti rashodi poslovanja	26.500,00	0,00	0,00
34	Financijski rashodi	10.000,00	10.000,00	10.000,00
343	Ostali financijski rashodi	10.000,00	0,00	0,00
	Izvor 3.1.1 VLASTITI PRIHODI - PK	5.000,00	5.000,00	5.000,00
3	Rashodi poslovanja	5.000,00	5.000,00	5.000,00
32	Materijalni rashodi	5.000,00	5.000,00	5.000,00
323	Rashodi za usluge	5.000,00	0,00	0,00
4	Rashodi za nabavu nefinancijske imovine	0,00	0,00	0,00
42	Rashodi za nabavu proizvedene dugotrajne imovine	0,00	0,00	0,00
422	Postrojenja i oprema	0,00	0,00	0,00
	Izvor 4.3.1 PRIHODI ZA POSEBNE NAMJENE - PK	50.000,00	50.000,00	50.000,00
3	Rashodi poslovanja	50.000,00	50.000,00	50.000,00
32	Materijalni rashodi	50.000,00	50.000,00	50.000,00
321	Naknade troškova zaposlenima	6.000,00	0,00	0,00
322	Rashodi za materijal i energiju	20.000,00	0,00	0,00
323	Rashodi za usluge	15.000,00	0,00	0,00
329	Ostali nespomenuti rashodi poslovanja	9.000,00	0,00	0,00
	Izvor 5.2.2 POMOĆI - PK	7.130.000,00	7.130.000,00	7.130.000,00
3	Rashodi poslovanja	7.130.000,00	7.130.000,00	7.130.000,00
31	Rashodi za zaposlene	6.696.000,00	6.696.000,00	6.696.000,00
311	Plaće (Bruto)	5.500.800,00	0,00	0,00
312	Ostali rashodi za zaposlene	295.050,00	0,00	0,00
313	Doprinosi na plaće	900.150,00	0,00	0,00
32	Materijalni rashodi	434.000,00	434.000,00	434.000,00
321	Naknade troškova zaposlenima	4.000,00	0,00	0,00
322	Rashodi za materijal i energiju	25.000,00	0,00	0,00
323	Rashodi za usluge	405.000,00	0,00	0,00
4	Rashodi za nabavu nefinancijske imovine	0,00	0,00	0,00
42	Rashodi za nabavu proizvedene dugotrajne imovine	0,00	0,00	0,00
422	Postrojenja i oprema	0,00	0,00	0,00
424	Knjige, umjetnička djela i ostale izložbene vrijednosti	0,00	0,00	0,00
	Izvor 6.1.1 TEKUĆE DONACIJE - PK	15.000,00	15.000,00	15.000,00
3	Rashodi poslovanja	15.000,00	15.000,00	15.000,00
32	Materijalni rashodi	15.000,00	15.000,00	15.000,00
321	Naknade troškova zaposlenima	12.000,00	0,00	0,00
322	Rashodi za materijal i energiju	0,00	0,00	0,00
329	Ostali nespomenuti rashodi poslovanja	3.000,00	0,00	0,00

u kunama

Broj konta	VRSTA RASHODA / IZDATAKA	1	2	3
		Plan 2021.	Projekcija 2022.	Projekcija 2023.
4	Rashodi za nabavu nefinancijske imovine	0,00	0,00	0,00
42	Rashodi za nabavu proizvedene dugotrajne imovine	0,00	0,00	0,00
424	Knjige, umjetnička djela i ostale izložbene vrijednosti	0,00	0,00	0,00
	Izvor 7.1.1 PRIHODI OD PRODAJE NEFINANCIJSKE IMOVINE - PK	0,00	0,00	0,00
3	Rashodi poslovanja	0,00	0,00	0,00
32	Materijalni rashodi	0,00	0,00	0,00
323	Rashodi za usluge	0,00	0,00	0,00
	Aktivnost A100012 Učenička zadruga	200,00	200,00	200,00
	Izvor 3.1.1 VLASTITI PRIHODI - PK	200,00	200,00	200,00
3	Rashodi poslovanja	200,00	200,00	200,00
32	Materijalni rashodi	200,00	200,00	200,00
322	Rashodi za materijal i energiju	0,00	0,00	0,00
329	Ostali nespomenuti rashodi poslovanja	200,00	0,00	0,00
	Aktivnost A100019 Obrazovanje odraslih HZZZ	656.300,00	656.300,00	656.300,00
	Izvor 3.1.1 VLASTITI PRIHODI - PK	656.300,00	656.300,00	656.300,00
3	Rashodi poslovanja	56.300,00	56.300,00	56.300,00
31	Rashodi za zaposlene	10.000,00	10.000,00	10.000,00
311	Plaće (Bruto)	7.000,00	0,00	0,00
312	Ostali rashodi za zaposlene	1.800,00	0,00	0,00
313	Doprinosi na plaće	1.200,00	0,00	0,00
32	Materijalni rashodi	44.800,00	44.800,00	44.800,00
321	Naknade troškova zaposlenima	2.000,00	0,00	0,00
322	Rashodi za materijal i energiju	16.000,00	0,00	0,00
323	Rashodi za usluge	17.800,00	0,00	0,00
329	Ostali nespomenuti rashodi poslovanja	9.000,00	0,00	0,00
34	Financijski rashodi	1.500,00	1.500,00	1.500,00
343	Ostali financijski rashodi	1.500,00	0,00	0,00
4	Rashodi za nabavu nefinancijske imovine	600.000,00	600.000,00	600.000,00
42	Rashodi za nabavu proizvedene dugotrajne imovine	355.000,00	355.000,00	355.000,00
421	Građevinski objekti	200.000,00	0,00	0,00
422	Postrojenja i oprema	150.000,00	0,00	0,00
424	Knjige, umjetnička djela i ostale izložbene vrijednosti	5.000,00	0,00	0,00
45	Rashodi za dodatna ulaganja na nefinancijskoj imovini	245.000,00	245.000,00	245.000,00
451	Dodatna ulaganja na građevinskim objektima	200.000,00	0,00	0,00
454	Dodatna ulaganja za ostalu nefinancijsku imovinu	45.000,00	0,00	0,00
	Kapitalni projekt K100002 Ulaganja u objekte školstva	365.000,00	365.000,00	365.000,00
	Izvor 1.1. OPĆI PRIHODI I PRIMICI	100.000,00	100.000,00	100.000,00
4	Rashodi za nabavu nefinancijske imovine	100.000,00	100.000,00	100.000,00
42	Rashodi za nabavu proizvedene dugotrajne imovine	100.000,00	100.000,00	100.000,00
422	Postrojenja i oprema	100.000,00	0,00	0,00
424	Knjige, umjetnička djela i ostale izložbene vrijednosti	0,00	0,00	0,00

u kunama

Broj konta	VRSTA RASHODA / IZDATAKA	u kunama		
		1 Plan 2021.	2 Projekcija 2022.	3 Projekcija 2023.
	Izvor 1.3. OPĆI PRIHODI SREDNJE ŠKOLE	265.000,00	265.000,00	265.000,00
3	Rashodi poslovanja	265.000,00	265.000,00	265.000,00
32	Materijalni rashodi	265.000,00	265.000,00	265.000,00
323	Rashodi za usluge	265.000,00	0,00	0,00
	Podglava 19386 STRUKOVNA ŠKOLA SISAK	10.516.000,00	10.516.000,00	10.516.000,00
	FUNKCIJSKA KLASIFIKACIJA 09 Obrazovanje	10.516.000,00	10.516.000,00	10.516.000,00
	Program 1001 Program javnih potreba u školstvu	10.516.000,00	10.516.000,00	10.516.000,00
	Aktivnost A100007 Školska natjecanja i smotre	16.000,00	16.000,00	16.000,00
	Izvor 1.1. OPĆI PRIHODI I PRIMICI	16.000,00	16.000,00	16.000,00
3	Rashodi poslovanja	16.000,00	16.000,00	16.000,00
32	Materijalni rashodi	16.000,00	16.000,00	16.000,00
321	Naknade troškova zaposlenima	5.000,00	0,00	0,00
322	Rashodi za materijal i energiju	1.000,00	0,00	0,00
329	Ostali nespomenuti rashodi poslovanja	10.000,00	0,00	0,00
	Aktivnost A100010 Školska kuhinja	15.000,00	15.000,00	15.000,00
	Izvor 5.2.14 POMOĆI - AGENCIJA ZA PLAĆANJA U POLJOPRIVREDI, RAZMINIRANJE	15.000,00	15.000,00	15.000,00
3	Rashodi poslovanja	15.000,00	15.000,00	15.000,00
32	Materijalni rashodi	15.000,00	15.000,00	15.000,00
322	Rashodi za materijal i energiju	15.000,00	0,00	0,00
	Aktivnost A100011 Redovni program SŠ	10.312.700,00	10.312.700,00	10.312.700,00
	Izvor 1.1. OPĆI PRIHODI I PRIMICI	20.000,00	20.000,00	20.000,00
3	Rashodi poslovanja	10.000,00	10.000,00	10.000,00
32	Materijalni rashodi	10.000,00	10.000,00	10.000,00
322	Rashodi za materijal i energiju	5.000,00	0,00	0,00
323	Rashodi za usluge	5.000,00	0,00	0,00
4	Rashodi za nabavu nefinancijske imovine	10.000,00	10.000,00	10.000,00
41	Rashodi za nabavu neproizvedene dugotrajne imovine	10.000,00	10.000,00	10.000,00
412	Nematerijalna imovina	10.000,00	0,00	0,00
	Izvor 1.3. OPĆI PRIHODI SREDNJE ŠKOLE	820.000,00	820.000,00	820.000,00
3	Rashodi poslovanja	820.000,00	820.000,00	820.000,00
32	Materijalni rashodi	816.000,00	816.000,00	816.000,00
321	Naknade troškova zaposlenima	308.000,00	0,00	0,00
322	Rashodi za materijal i energiju	338.000,00	0,00	0,00
323	Rashodi za usluge	143.000,00	0,00	0,00
329	Ostali nespomenuti rashodi poslovanja	27.000,00	0,00	0,00
34	Financijski rashodi	4.000,00	4.000,00	4.000,00
343	Ostali financijski rashodi	4.000,00	0,00	0,00
	Izvor 3.1.1 VLASTITI PRIHODI - PK	271.100,00	271.100,00	271.100,00
3	Rashodi poslovanja	226.100,00	226.100,00	226.100,00
31	Rashodi za zaposlene	0,00	0,00	0,00
311	Plaće (Bruto)	0,00	0,00	0,00

u kunama

Broj konta	VRSTA RASHODA / IZDATAKA	1	2	3
		Plan 2021.	Projekcija 2022.	Projekcija 2023.
32	Materijalni rashodi	225.000,00	225.000,00	225.000,00
321	Naknade troškova zaposlenima	31.000,00	0,00	0,00
322	Rashodi za materijal i energiju	52.000,00	0,00	0,00
323	Rashodi za usluge	130.000,00	0,00	0,00
329	Ostali nespomenuti rashodi poslovanja	12.000,00	0,00	0,00
34	Financijski rashodi	1.100,00	1.100,00	1.100,00
343	Ostali financijski rashodi	1.100,00	0,00	0,00
4	Rashodi za nabavu nefinancijske imovine	45.000,00	45.000,00	45.000,00
42	Rashodi za nabavu proizvedene dugotrajne imovine	45.000,00	45.000,00	45.000,00
422	Postrojenja i oprema	40.000,00	0,00	0,00
424	Knjige, umjetnička djela i ostale izložbene vrijednosti	5.000,00	0,00	0,00
	Izvor 4.3.1 PRIHODI ZA POSEBNE NAMJENE - PK	0,00	0,00	0,00
3	Rashodi poslovanja	0,00	0,00	0,00
32	Materijalni rashodi	0,00	0,00	0,00
323	Rashodi za usluge	0,00	0,00	0,00
	Izvor 5.2.2 POMOĆI - PK	9.158.600,00	9.158.600,00	9.158.600,00
3	Rashodi poslovanja	9.148.600,00	9.148.600,00	9.148.600,00
31	Rashodi za zaposlene	8.917.600,00	8.917.600,00	8.917.600,00
311	Plaće (Bruto)	7.440.000,00	0,00	0,00
312	Ostali rashodi za zaposlene	250.000,00	0,00	0,00
313	Doprinosi na plaće	1.227.600,00	0,00	0,00
32	Materijalni rashodi	209.000,00	209.000,00	209.000,00
322	Rashodi za materijal i energiju	5.000,00	0,00	0,00
323	Rashodi za usluge	182.000,00	0,00	0,00
329	Ostali nespomenuti rashodi poslovanja	22.000,00	0,00	0,00
37	Naknade građanima i kućanstvima na temelju osiguranja i druge naknade	22.000,00	22.000,00	22.000,00
372	Ostale naknade građanima i kućanstvima iz proračuna	22.000,00	0,00	0,00
4	Rashodi za nabavu nefinancijske imovine	10.000,00	10.000,00	10.000,00
41	Rashodi za nabavu neproizvedene dugotrajne imovine	0,00	0,00	0,00
412	Nematerijalna imovina	0,00	0,00	0,00
42	Rashodi za nabavu proizvedene dugotrajne imovine	10.000,00	10.000,00	10.000,00
422	Postrojenja i oprema	10.000,00	0,00	0,00
424	Knjige, umjetnička djela i ostale izložbene vrijednosti	0,00	0,00	0,00
	Izvor 5.2.3 POMOĆI EU - PK	43.000,00	43.000,00	43.000,00
3	Rashodi poslovanja	43.000,00	43.000,00	43.000,00
32	Materijalni rashodi	43.000,00	43.000,00	43.000,00
321	Naknade troškova zaposlenima	35.000,00	0,00	0,00
322	Rashodi za materijal i energiju	0,00	0,00	0,00
323	Rashodi za usluge	1.000,00	0,00	0,00
324	Naknade troškova osobama izvan radnog odnosa	5.000,00	0,00	0,00
329	Ostali nespomenuti rashodi poslovanja	2.000,00	0,00	0,00

Broj konta	VRSTA RASHODA / IZDATAKA	u kunama		
		1 Plan 2021.	2 Projekcija 2022.	3 Projekcija 2023.
	Izvor 6.1.1 TEKUĆE DONACIJE - PK	0,00	0,00	0,00
3	Rashodi poslovanja	0,00	0,00	0,00
32	Materijalni rashodi	0,00	0,00	0,00
321	Naknade troškova zaposlenima	0,00	0,00	0,00
	Izvor 7.1.1 PRIHODI OD PRODAJE NEFINANCIJSKE IMOVINE - PK	0,00	0,00	0,00
4	Rashodi za nabavu nefinancijske imovine	0,00	0,00	0,00
42	Rashodi za nabavu proizvedene dugotrajne imovine	0,00	0,00	0,00
423	Prijevozna sredstva	0,00	0,00	0,00
	Kapitalni projekt K10002 Ulaganja u objekte školstva	92.500,00	92.500,00	92.500,00
	Izvor 1.1. OPĆI PRIHODI I PRIMICI	12.500,00	12.500,00	12.500,00
4	Rashodi za nabavu nefinancijske imovine	12.500,00	12.500,00	12.500,00
42	Rashodi za nabavu proizvedene dugotrajne imovine	12.500,00	12.500,00	12.500,00
422	Postrojenja i oprema	10.000,00	0,00	0,00
424	Knjige, umjetnička djela i ostale izložbene vrijednosti	2.500,00	0,00	0,00
	Izvor 1.3. OPĆI PRIHODI SREDNJE ŠKOLE	80.000,00	80.000,00	80.000,00
3	Rashodi poslovanja	80.000,00	80.000,00	80.000,00
32	Materijalni rashodi	80.000,00	80.000,00	80.000,00
323	Rashodi za usluge	80.000,00	0,00	0,00
	Tekući projekt T100004 Osiguravanje pomoćnika u nastavi učenicima s teškoćama Izvor 5.2.5 POMOĆI - MINISTARSTVO ZNANOSTI I OBRAZOVANJA	79.800,00	79.800,00	79.800,00
3	Rashodi poslovanja	79.800,00	79.800,00	79.800,00
31	Rashodi za zaposlene	74.800,00	74.800,00	74.800,00
311	Plaće (Bruto)	65.000,00	0,00	0,00
313	Doprinosi na plaće	9.800,00	0,00	0,00
32	Materijalni rashodi	5.000,00	5.000,00	5.000,00
321	Naknade troškova zaposlenima	5.000,00	0,00	0,00
	Podglava 19394 TEHNIČKA ŠKOLA SISAK FUNKCIJSKA KLASIFIKACIJA 09 Obrazovanje Program 1001 Program javnih potreba u školstvu	89.271.881,40	89.271.881,40	89.271.881,40
	Aktivnost A100007 Školska natjecanja i smotre Izvor 1.1. OPĆI PRIHODI I PRIMICI	65.000,00	65.000,00	65.000,00
3	Rashodi poslovanja	65.000,00	65.000,00	65.000,00
32	Materijalni rashodi	65.000,00	65.000,00	65.000,00
322	Rashodi za materijal i energiju	25.000,00	0,00	0,00
323	Rashodi za usluge	40.000,00	0,00	0,00
	Aktivnost A100010 Školska kuhinja Izvor 5.2.14 POMOĆI - AGENCIJA ZA PLAĆANJA U POLJOPRIVREDI, RAZMINIRANJE	15.000,00	15.000,00	15.000,00
3	Rashodi poslovanja	15.000,00	15.000,00	15.000,00
32	Materijalni rashodi	15.000,00	15.000,00	15.000,00
322	Rashodi za materijal i energiju	15.000,00	0,00	0,00

u kunama

Broj konta	VRSTA RASHODA / IZDATAKA	1	2	3
		Plan 2021.	Projekcija 2022.	Projekcija 2023.
	Aktivnost A100011 Redovni program SŠ	12.081.912,00	12.081.912,00	12.081.912,00
	Izvor 1.1. OPĆI PRIHODI I PRIMICI	50.000,00	50.000,00	50.000,00
3	Rashodi poslovanja	30.000,00	30.000,00	30.000,00
32	Materijalni rashodi	30.000,00	30.000,00	30.000,00
321	Naknade troškova zaposlenima	30.000,00	0,00	0,00
4	Rashodi za nabavu nefinancijske imovine	20.000,00	20.000,00	20.000,00
42	Rashodi za nabavu proizvedene dugotrajne imovine	20.000,00	20.000,00	20.000,00
422	Postrojenja i oprema	20.000,00	0,00	0,00
	Izvor 1.3. OPĆI PRIHODI SREDNJE ŠKOLE	638.982,00	638.982,00	638.982,00
3	Rashodi poslovanja	638.982,00	638.982,00	638.982,00
32	Materijalni rashodi	634.734,00	634.734,00	634.734,00
321	Naknade troškova zaposlenima	234.030,00	0,00	0,00
322	Rashodi za materijal i energiju	216.770,00	0,00	0,00
323	Rashodi za usluge	88.684,00	0,00	0,00
329	Ostali nespomenuti rashodi poslovanja	95.250,00	0,00	0,00
34	Financijski rashodi	4.248,00	4.248,00	4.248,00
343	Ostali financijski rashodi	4.248,00	0,00	0,00
	Izvor 3.1.1 VLASTITI PRIHODI - PK	231.063,00	231.063,00	231.063,00
3	Rashodi poslovanja	231.063,00	231.063,00	231.063,00
31	Rashodi za zaposlene	131.063,00	131.063,00	131.063,00
311	Plaće (Bruto)	112.500,00	0,00	0,00
313	Doprinosi na plaće	18.563,00	0,00	0,00
32	Materijalni rashodi	100.000,00	100.000,00	100.000,00
321	Naknade troškova zaposlenima	0,00	0,00	0,00
322	Rashodi za materijal i energiju	45.000,00	0,00	0,00
324	Naknade troškova osobama izvan radnog odnosa	0,00	0,00	0,00
329	Ostali nespomenuti rashodi poslovanja	55.000,00	0,00	0,00
4	Rashodi za nabavu nefinancijske imovine	0,00	0,00	0,00
42	Rashodi za nabavu proizvedene dugotrajne imovine	0,00	0,00	0,00
422	Postrojenja i oprema	0,00	0,00	0,00
	Izvor 5.2.2 POMOĆI - PK	9.453.282,00	9.453.282,00	9.453.282,00
3	Rashodi poslovanja	9.448.282,00	9.448.282,00	9.448.282,00
31	Rashodi za zaposlene	9.400.782,00	9.400.782,00	9.400.782,00
311	Plaće (Bruto)	7.880.500,00	0,00	0,00
312	Ostali rashodi za zaposlene	220.000,00	0,00	0,00
313	Doprinosi na plaće	1.300.282,00	0,00	0,00
32	Materijalni rashodi	27.000,00	27.000,00	27.000,00
329	Ostali nespomenuti rashodi poslovanja	27.000,00	0,00	0,00
37	Naknade građanima i kućanstvima na temelju osiguranja i druge naknade	20.500,00	20.500,00	20.500,00
372	Ostale naknade građanima i kućanstvima iz proračuna	20.500,00	0,00	0,00
4	Rashodi za nabavu nefinancijske imovine	5.000,00	5.000,00	5.000,00
42	Rashodi za nabavu proizvedene dugotrajne imovine	5.000,00	5.000,00	5.000,00
424	Knjige, umjetnička djela i ostale izložbene vrijednosti	5.000,00	0,00	0,00

u kunama

Broj konta	VRSTA RASHODA / IZDATAKA	1	2	3
		Plan 2021.	Projekcija 2022.	Projekcija 2023.
	Izvor 5.2.3 POMOĆI EU - PK	1.558.585,00	1.558.585,00	1.558.585,00
3	Rashodi poslovanja	1.458.585,00	1.458.585,00	1.458.585,00
31	Rashodi za zaposlene	173.585,00	173.585,00	173.585,00
311	Plaće (Bruto)	149.000,00	0,00	0,00
313	Doprinosi na plaće	24.585,00	0,00	0,00
32	Materijalni rashodi	1.285.000,00	1.285.000,00	1.285.000,00
321	Naknade troškova zaposlenima	250.000,00	0,00	0,00
322	Rashodi za materijal i energiju	100.000,00	0,00	0,00
323	Rashodi za usluge	180.000,00	0,00	0,00
324	Naknade troškova osobama izvan radnog odnosa	155.000,00	0,00	0,00
329	Ostali nespomenuti rashodi poslovanja	600.000,00	0,00	0,00
4	Rashodi za nabavu nefinancijske imovine	100.000,00	100.000,00	100.000,00
42	Rashodi za nabavu proizvedene dugotrajne imovine	100.000,00	100.000,00	100.000,00
422	Postrojenja i oprema	100.000,00	0,00	0,00
	Izvor 6.1.1 TEKUĆE DONACIJE - PK	150.000,00	150.000,00	150.000,00
3	Rashodi poslovanja	150.000,00	150.000,00	150.000,00
32	Materijalni rashodi	150.000,00	150.000,00	150.000,00
322	Rashodi za materijal i energiju	50.000,00	0,00	0,00
323	Rashodi za usluge	50.000,00	0,00	0,00
329	Ostali nespomenuti rashodi poslovanja	50.000,00	0,00	0,00
	Aktivnost A100022 Projekti i međunarodna suradnja	200.000,00	200.000,00	200.000,00
	Izvor 1.1. OPĆI PRIHODI I PRIMICI	200.000,00	200.000,00	200.000,00
3	Rashodi poslovanja	200.000,00	200.000,00	200.000,00
32	Materijalni rashodi	200.000,00	200.000,00	200.000,00
329	Ostali nespomenuti rashodi poslovanja	200.000,00	0,00	0,00
	Kapitalni projekt K100002 Ulaganja u objekte školstva	75.000,00	75.000,00	75.000,00
	Izvor 1.1. OPĆI PRIHODI I PRIMICI	25.000,00	25.000,00	25.000,00
4	Rashodi za nabavu nefinancijske imovine	25.000,00	25.000,00	25.000,00
42	Rashodi za nabavu proizvedene dugotrajne imovine	25.000,00	25.000,00	25.000,00
422	Postrojenja i oprema	20.000,00	0,00	0,00
424	Knjige, umjetnička djela i ostale izložbene vrijednosti	5.000,00	0,00	0,00
	Izvor 1.3. OPĆI PRIHODI SREDNJE ŠKOLE	50.000,00	50.000,00	50.000,00
3	Rashodi poslovanja	50.000,00	50.000,00	50.000,00
32	Materijalni rashodi	50.000,00	50.000,00	50.000,00
323	Rashodi za usluge	50.000,00	0,00	0,00
4	Rashodi za nabavu nefinancijske imovine	0,00	0,00	0,00
42	Rashodi za nabavu proizvedene dugotrajne imovine	0,00	0,00	0,00
421	Građevinski objekti	0,00	0,00	0,00

u kunama

Broj konta	VRSTA RASHODA / IZDATAKA	1	2	3
		Plan 2021.	Projekcija 2022.	Projekcija 2023.
	Kapitalni projekt K10005 Regionalni centar kompetentnosti	76.767.572,40	76.767.572,40	76.767.572,40
	Izvor 1.1. OPĆI PRIHODI I PRIMICI	3.767.572,80	3.767.572,80	3.767.572,80
3	Rashodi poslovanja	3.767.572,80	3.767.572,80	3.767.572,80
32	Materijalni rashodi	3.767.572,80	3.767.572,80	3.767.572,80
323	Rashodi za usluge	3.767.572,80	0,00	0,00
	Izvor 5.2.3 POMOĆI EU - PK	37.999.999,60	37.999.999,60	37.999.999,60
4	Rashodi za nabavu nefinancijske imovine	37.999.999,60	37.999.999,60	37.999.999,60
42	Rashodi za nabavu proizvedene dugotrajne imovine	37.999.999,60	37.999.999,60	37.999.999,60
421	Građevinski objekti	29.999.999,60	0,00	0,00
422	Postrojenja i oprema	8.000.000,00	0,00	0,00
	Izvor 8.1. NAMJENSKI PRIMICI OD ZADUŽIVANJA	35.000.000,00	35.000.000,00	35.000.000,00
4	Rashodi za nabavu nefinancijske imovine	35.000.000,00	35.000.000,00	35.000.000,00
42	Rashodi za nabavu proizvedene dugotrajne imovine	35.000.000,00	35.000.000,00	35.000.000,00
421	Građevinski objekti	35.000.000,00	0,00	0,00
	Tekući projekt T10004 Osiguravanje pomoćnika u nastavi učenicima s teškoćama	67.397,00	67.397,00	67.397,00
	Izvor 5.2.5 POMOĆI - MINISTARSTVO ZNANOSTI I OBRAZOVANJA	67.397,00	67.397,00	67.397,00
3	Rashodi poslovanja	67.397,00	67.397,00	67.397,00
31	Rashodi za zaposlene	64.397,00	64.397,00	64.397,00
311	Plaće (Bruto)	52.617,00	0,00	0,00
312	Ostali rashodi za zaposlene	3.000,00	0,00	0,00
313	Doprinosi na plaće	8.780,00	0,00	0,00
32	Materijalni rashodi	3.000,00	3.000,00	3.000,00
321	Naknade troškova zaposlenima	3.000,00	0,00	0,00
	Podglava 19409 EKONOMSKA ŠKOLA SISAK FUNKCIJSKA KLASIFIKACIJA 09 Obrazovanje Program 1001 Program javnih potreba u školstvu	6.206.425,00	6.206.425,00	6.206.425,00
	Aktivnost A100007 Školska natjecanja i smotre	13.000,00	13.000,00	13.000,00
	Izvor 1.1. OPĆI PRIHODI I PRIMICI	13.000,00	13.000,00	13.000,00
3	Rashodi poslovanja	13.000,00	13.000,00	13.000,00
32	Materijalni rashodi	13.000,00	13.000,00	13.000,00
321	Naknade troškova zaposlenima	5.000,00	0,00	0,00
322	Rashodi za materijal i energiju	4.000,00	0,00	0,00
329	Ostali nespomenuti rashodi poslovanja	4.000,00	0,00	0,00
	Aktivnost A100010 Školska kuhinja	0,00	0,00	0,00
	Izvor 5.2.14 POMOĆI - AGENCIJA ZA PLAĆANJA U POLJOPRIVREDI, RAZMINIRANJE	0,00	0,00	0,00
3	Rashodi poslovanja	0,00	0,00	0,00
32	Materijalni rashodi	0,00	0,00	0,00
322	Rashodi za materijal i energiju	0,00	0,00	0,00

u kunama

Broj konta	VRSTA RASHODA / IZDATAKA	1	2	3
		Plan 2021.	Projekcija 2022.	Projekcija 2023.
	Aktivnost A100011 Redovni program SŠ	6.053.975,00	6.053.975,00	6.053.975,00
	Izvor 1.1. OPĆI PRIHODI I PRIMICI	75.000,00	75.000,00	75.000,00
3	Rashodi poslovanja	75.000,00	75.000,00	75.000,00
32	Materijalni rashodi	75.000,00	75.000,00	75.000,00
321	Naknade troškova zaposlenima	0,00	0,00	0,00
322	Rashodi za materijal i energiju	25.000,00	0,00	0,00
323	Rashodi za usluge	50.000,00	0,00	0,00
329	Ostali nespomenuti rashodi poslovanja	0,00	0,00	0,00
	Izvor 1.3. OPĆI PRIHODI SREDNJE ŠKOLE	345.112,00	345.112,00	345.112,00
3	Rashodi poslovanja	345.112,00	345.112,00	345.112,00
32	Materijalni rashodi	340.112,00	340.112,00	340.112,00
321	Naknade troškova zaposlenima	130.000,00	0,00	0,00
322	Rashodi za materijal i energiju	124.862,00	0,00	0,00
323	Rashodi za usluge	82.000,00	0,00	0,00
329	Ostali nespomenuti rashodi poslovanja	3.250,00	0,00	0,00
34	Financijski rashodi	5.000,00	5.000,00	5.000,00
343	Ostali financijski rashodi	5.000,00	0,00	0,00
	Izvor 3.1.1 VLASTITI PRIHODI - PK	13.800,00	13.800,00	13.800,00
3	Rashodi poslovanja	6.000,00	6.000,00	6.000,00
32	Materijalni rashodi	6.000,00	6.000,00	6.000,00
322	Rashodi za materijal i energiju	4.000,00	0,00	0,00
329	Ostali nespomenuti rashodi poslovanja	2.000,00	0,00	0,00
4	Rashodi za nabavu nefinancijske imovine	7.800,00	7.800,00	7.800,00
42	Rashodi za nabavu proizvedene dugotrajne imovine	7.800,00	7.800,00	7.800,00
422	Postrojenja i oprema	7.000,00	0,00	0,00
424	Knjige, umjetnička djela i ostale izložbene vrijednosti	800,00	0,00	0,00
	Izvor 4.3.1 PRIHODI ZA POSEBNE NAMJENE - PK	42.000,00	42.000,00	42.000,00
3	Rashodi poslovanja	42.000,00	42.000,00	42.000,00
32	Materijalni rashodi	42.000,00	42.000,00	42.000,00
321	Naknade troškova zaposlenima	20.500,00	0,00	0,00
322	Rashodi za materijal i energiju	500,00	0,00	0,00
329	Ostali nespomenuti rashodi poslovanja	21.000,00	0,00	0,00
	Izvor 4.3.3 PRIHODI ZA POSEBNE NAMJENE VIŠAK - PK	46.000,00	46.000,00	46.000,00
3	Rashodi poslovanja	16.000,00	16.000,00	16.000,00
32	Materijalni rashodi	16.000,00	16.000,00	16.000,00
321	Naknade troškova zaposlenima	10.000,00	0,00	0,00
322	Rashodi za materijal i energiju	1.000,00	0,00	0,00
323	Rashodi za usluge	3.000,00	0,00	0,00
329	Ostali nespomenuti rashodi poslovanja	2.000,00	0,00	0,00
4	Rashodi za nabavu nefinancijske imovine	30.000,00	30.000,00	30.000,00
42	Rashodi za nabavu proizvedene dugotrajne imovine	30.000,00	30.000,00	30.000,00
422	Postrojenja i oprema	30.000,00	0,00	0,00

u kunama

Broj konta	VRSTA RASHODA / IZDATAKA	1	2	3
		Plan 2021.	Projekcija 2022.	Projekcija 2023.
	Izvor 5.2.2 POMOĆI - PK	5.519.563,00	5.519.563,00	5.519.563,00
3	Rashodi poslovanja	5.413.063,00	5.413.063,00	5.413.063,00
31	Rashodi za zaposlene	5.395.063,00	5.395.063,00	5.395.063,00
311	Plaće (Bruto)	4.500.000,00	0,00	0,00
312	Ostali rashodi za zaposlene	895.063,00	0,00	0,00
32	Materijalni rashodi	18.000,00	18.000,00	18.000,00
321	Naknade troškova zaposlenima	2.000,00	0,00	0,00
322	Rashodi za materijal i energiju	12.000,00	0,00	0,00
323	Rashodi za usluge	2.000,00	0,00	0,00
329	Ostali nespomenuti rashodi poslovanja	2.000,00	0,00	0,00
4	Rashodi za nabavu nefinancijske imovine	106.500,00	106.500,00	106.500,00
42	Rashodi za nabavu proizvedene dugotrajne imovine	106.500,00	106.500,00	106.500,00
422	Postrojenja i oprema	96.500,00	0,00	0,00
424	Knjige, umjetnička djela i ostale izložbene vrijednosti	10.000,00	0,00	0,00
	Izvor 6.1.1 TEKUĆE DONACIJE - PK	12.500,00	12.500,00	12.500,00
3	Rashodi poslovanja	2.500,00	2.500,00	2.500,00
32	Materijalni rashodi	2.500,00	2.500,00	2.500,00
322	Rashodi za materijal i energiju	1.000,00	0,00	0,00
323	Rashodi za usluge	500,00	0,00	0,00
329	Ostali nespomenuti rashodi poslovanja	1.000,00	0,00	0,00
4	Rashodi za nabavu nefinancijske imovine	10.000,00	10.000,00	10.000,00
42	Rashodi za nabavu proizvedene dugotrajne imovine	10.000,00	10.000,00	10.000,00
422	Postrojenja i oprema	5.000,00	0,00	0,00
424	Knjige, umjetnička djela i ostale izložbene vrijednosti	5.000,00	0,00	0,00
	Izvor 6.2.1 KAPITALNE DONACIJA - PK	0,00	0,00	0,00
4	Rashodi za nabavu nefinancijske imovine	0,00	0,00	0,00
42	Rashodi za nabavu proizvedene dugotrajne imovine	0,00	0,00	0,00
424	Knjige, umjetnička djela i ostale izložbene vrijednosti	0,00	0,00	0,00
	Aktivnost A100012 Učenička zadruga	4.000,00	4.000,00	4.000,00
	Izvor 3.1.1 VLASTITI PRIHODI - PK	3.500,00	3.500,00	3.500,00
3	Rashodi poslovanja	3.500,00	3.500,00	3.500,00
32	Materijalni rashodi	3.500,00	3.500,00	3.500,00
321	Naknade troškova zaposlenima	500,00	0,00	0,00
322	Rashodi za materijal i energiju	500,00	0,00	0,00
329	Ostali nespomenuti rashodi poslovanja	2.500,00	0,00	0,00
	Izvor 6.1.1 TEKUĆE DONACIJE - PK	500,00	500,00	500,00
3	Rashodi poslovanja	500,00	500,00	500,00
32	Materijalni rashodi	500,00	500,00	500,00
322	Rashodi za materijal i energiju	500,00	0,00	0,00

u kunama

Broj konta	VRSTA RASHODA / IZDATAKA	1	2	3
		Plan 2021.	Projekcija 2022.	Projekcija 2023.
	Aktivnost A100013 Posebne skupine učenika s teškoćama	5.000,00	5.000,00	5.000,00
	Izvor 5.2.2 POMOĆI - PK	5.000,00	5.000,00	5.000,00
3	Rashodi poslovanja	5.000,00	5.000,00	5.000,00
37	Naknade građanima i kućanstvima na temelju osiguranja i druge naknade	5.000,00	5.000,00	5.000,00
372	Ostale naknade građanima i kućanstvima iz proračuna	5.000,00	0,00	0,00
	Aktivnost A100022 Projekti i međunarodna suradnja	0,00	0,00	0,00
	Izvor 5.2.2 POMOĆI - PK	0,00	0,00	0,00
3	Rashodi poslovanja	0,00	0,00	0,00
32	Materijalni rashodi	0,00	0,00	0,00
329	Ostali nespomenuti rashodi poslovanja	0,00	0,00	0,00
	Kapitalni projekt K100002 Ulaganja u objekte školstva	86.500,00	86.500,00	86.500,00
	Izvor 1.1. OPĆI PRIHODI I PRIMICI	36.500,00	36.500,00	36.500,00
4	Rashodi za nabavu nefinancijske imovine	36.500,00	36.500,00	36.500,00
41	Rashodi za nabavu neproizvedene dugotrajne imovine	5.000,00	5.000,00	5.000,00
412	Nematerijalna imovina	5.000,00	0,00	0,00
42	Rashodi za nabavu proizvedene dugotrajne imovine	31.500,00	31.500,00	31.500,00
422	Postrojenja i oprema	20.000,00	0,00	0,00
424	Knjige, umjetnička djela i ostale izložbene vrijednosti	1.500,00	0,00	0,00
426	Nematerijalna proizvedena imovina	10.000,00	0,00	0,00
	Izvor 1.3. OPĆI PRIHODI SREDNJE ŠKOLE	50.000,00	50.000,00	50.000,00
3	Rashodi poslovanja	50.000,00	50.000,00	50.000,00
32	Materijalni rashodi	50.000,00	50.000,00	50.000,00
323	Rashodi za usluge	50.000,00	0,00	0,00
	Tekući projekt T100004 Osiguravanje pomoćnika u nastavi učenicima s teškoćama	43.950,00	43.950,00	43.950,00
	Izvor 5.2.5 POMOĆI - MINISTARSTVO ZNANOSTI I OBRAZOVANJA	43.950,00	43.950,00	43.950,00
3	Rashodi poslovanja	43.950,00	43.950,00	43.950,00
31	Rashodi za zaposlene	39.950,00	39.950,00	39.950,00
311	Plaće (Bruto)	30.000,00	0,00	0,00
312	Ostali rashodi za zaposlene	5.000,00	0,00	0,00
313	Doprinosi na plaće	4.950,00	0,00	0,00
32	Materijalni rashodi	4.000,00	4.000,00	4.000,00
321	Naknade troškova zaposlenima	4.000,00	0,00	0,00
	Podglava 19556 UČENIČKI DOM KUTINA	2.821.812,00	2.821.812,00	2.821.812,00
	FUNKCIJSKA KLASIFIKACIJA 09 Obrazovanje	2.821.812,00	2.821.812,00	2.821.812,00
	Program 1001 Program javnih potreba u školstvu	2.821.812,00	2.821.812,00	2.821.812,00
	Aktivnost A100007 Školska natjecanja i smotre	0,00	0,00	0,00
	Izvor 1.1. OPĆI PRIHODI I PRIMICI	0,00	0,00	0,00

u kunama

Broj konta	VRSTA RASHODA / IZDATAKA	u kunama		
		1 Plan 2021.	2 Projekcija 2022.	3 Projekcija 2023.
3	Rashodi poslovanja	0,00	0,00	0,00
32	Materijalni rashodi	0,00	0,00	0,00
329	Ostali nespomenuti rashodi poslovanja	0,00	0,00	0,00
4	Rashodi za nabavu nefinancijske imovine	0,00	0,00	0,00
42	Rashodi za nabavu proizvedene dugotrajne imovine	0,00	0,00	0,00
422	Postrojenja i oprema	0,00	0,00	0,00
	Aktivnost A100010 Školska kuhinja	2.273,00	2.273,00	2.273,00
	Izvor 1.1. OPĆI PRIHODI I PRIMICI	0,00	0,00	0,00
3	Rashodi poslovanja	0,00	0,00	0,00
32	Materijalni rashodi	0,00	0,00	0,00
322	Rashodi za materijal i energiju	0,00	0,00	0,00
	Izvor 5.2.14 POMOĆI - AGENCIJA ZA PLAĆANJA U POLJOPRIVREDI, RAZMINIRANJE	2.273,00	2.273,00	2.273,00
3	Rashodi poslovanja	2.273,00	2.273,00	2.273,00
32	Materijalni rashodi	2.273,00	2.273,00	2.273,00
322	Rashodi za materijal i energiju	2.273,00	0,00	0,00
	Aktivnost A100011 Redovni program SŠ	1.617.070,00	1.617.070,00	1.617.070,00
	Izvor 5.2.2 POMOĆI - PK	1.617.070,00	1.617.070,00	1.617.070,00
3	Rashodi poslovanja	1.617.070,00	1.617.070,00	1.617.070,00
31	Rashodi za zaposlene	1.617.070,00	1.617.070,00	1.617.070,00
311	Plaće (Bruto)	1.335.611,00	0,00	0,00
312	Ostali rashodi za zaposlene	52.432,00	0,00	0,00
313	Doprinosi na plaće	229.027,00	0,00	0,00
	Aktivnost A100021 Smještaj, prehrana i odgojno-obrazovani rad s učenicima SŠ	1.202.469,00	1.202.469,00	1.202.469,00
	Izvor 1.1. OPĆI PRIHODI I PRIMICI	486.800,00	486.800,00	486.800,00
3	Rashodi poslovanja	384.300,00	384.300,00	384.300,00
32	Materijalni rashodi	384.300,00	384.300,00	384.300,00
321	Naknade troškova zaposlenima	1.600,00	0,00	0,00
322	Rashodi za materijal i energiju	327.583,00	0,00	0,00
323	Rashodi za usluge	39.500,00	0,00	0,00
329	Ostali nespomenuti rashodi poslovanja	15.617,00	0,00	0,00
4	Rashodi za nabavu nefinancijske imovine	102.500,00	102.500,00	102.500,00
42	Rashodi za nabavu proizvedene dugotrajne imovine	17.500,00	17.500,00	17.500,00
422	Postrojenja i oprema	15.000,00	0,00	0,00
424	Knjige, umjetnička djela i ostale izložbene vrijednosti	2.500,00	0,00	0,00
45	Rashodi za dodatna ulaganja na nefinancijskoj imovini	85.000,00	85.000,00	85.000,00
451	Dodatna ulaganja na građevinskim objektima	85.000,00	0,00	0,00
	Izvor 1.3. OPĆI PRIHODI SREDNJE ŠKOLE	542.569,00	542.569,00	542.569,00
3	Rashodi poslovanja	542.569,00	542.569,00	542.569,00
32	Materijalni rashodi	535.069,00	535.069,00	535.069,00
321	Naknade troškova zaposlenima	68.000,00	0,00	0,00

u kunama

Broj konta	VRSTA RASHODA / IZDATAKA	1	2	3
		Plan 2021.	Projekcija 2022.	Projekcija 2023.
322	Rashodi za materijal i energiju	262.354,00	0,00	0,00
323	Rashodi za usluge	176.215,00	0,00	0,00
329	Ostali nespomenuti rashodi poslovanja	28.500,00	0,00	0,00
34	Financijski rashodi	7.500,00	7.500,00	7.500,00
343	Ostali financijski rashodi	7.500,00	0,00	0,00
	Izvor 3.1.1 VLASTITI PRIHODI - PK	20.100,00	20.100,00	20.100,00
3	Rashodi poslovanja	20.100,00	20.100,00	20.100,00
32	Materijalni rashodi	20.000,00	20.000,00	20.000,00
322	Rashodi za materijal i energiju	20.000,00	0,00	0,00
34	Financijski rashodi	100,00	100,00	100,00
343	Ostali financijski rashodi	100,00	0,00	0,00
	Izvor 4.3.1 PRIHODI ZA POSEBNE NAMJENE - PK	0,00	0,00	0,00
3	Rashodi poslovanja	0,00	0,00	0,00
32	Materijalni rashodi	0,00	0,00	0,00
321	Naknade troškova zaposlenima	0,00	0,00	0,00
322	Rashodi za materijal i energiju	0,00	0,00	0,00
323	Rashodi za usluge	0,00	0,00	0,00
329	Ostali nespomenuti rashodi poslovanja	0,00	0,00	0,00
4	Rashodi za nabavu nefinancijske imovine	0,00	0,00	0,00
42	Rashodi za nabavu proizvedene dugotrajne imovine	0,00	0,00	0,00
424	Knjige, umjetnička djela i ostale izložbene vrijednosti	0,00	0,00	0,00
	Izvor 4.3.3 PRIHODI ZA POSEBNE NAMJENE VIŠAK - PK	150.000,00	150.000,00	150.000,00
3	Rashodi poslovanja	55.000,00	55.000,00	55.000,00
32	Materijalni rashodi	55.000,00	55.000,00	55.000,00
322	Rashodi za materijal i energiju	15.000,00	0,00	0,00
323	Rashodi za usluge	40.000,00	0,00	0,00
4	Rashodi za nabavu nefinancijske imovine	95.000,00	95.000,00	95.000,00
42	Rashodi za nabavu proizvedene dugotrajne imovine	95.000,00	95.000,00	95.000,00
422	Postrojenja i oprema	95.000,00	0,00	0,00
	Izvor 7.1.1 PRIHODI OD PRODAJE NEFINANCIJSKE IMOVINE - PK	3.000,00	3.000,00	3.000,00
3	Rashodi poslovanja	3.000,00	3.000,00	3.000,00
32	Materijalni rashodi	3.000,00	3.000,00	3.000,00
322	Rashodi za materijal i energiju	1.500,00	0,00	0,00
323	Rashodi za usluge	1.500,00	0,00	0,00
	Podglava 21123 OSNOVNA ŠKOLA DVOR FUNKCIJSKA KLASIFIKACIJA 09 Obrazovanje Program 1001 Program javnih potreba u školstvu	5.386.070,00	5.386.070,00	5.386.070,00
	Aktivnost A100007 Školska natjecanja i smotre	1.000,00	1.000,00	1.000,00
	Izvor 1.1. OPĆI PRIHODI I PRIMICI	1.000,00	1.000,00	1.000,00

u kunama

Broj konta	VRSTA RASHODA / IZDATAKA	1	2	3
		Plan 2021.	Projekcija 2022.	Projekcija 2023.
3	Rashodi poslovanja	1.000,00	1.000,00	1.000,00
32	Materijalni rashodi	1.000,00	1.000,00	1.000,00
321	Naknade troškova zaposlenima	1.000,00	0,00	0,00
322	Rashodi za materijal i energiju	0,00	0,00	0,00
	Aktivnost A100010 Školska kuhinja	104.000,00	104.000,00	104.000,00
	Izvor 4.3.1 PRIHODI ZA POSEBNE NAMJENE - PK	4.000,00	4.000,00	4.000,00
3	Rashodi poslovanja	4.000,00	4.000,00	4.000,00
32	Materijalni rashodi	4.000,00	4.000,00	4.000,00
322	Rashodi za materijal i energiju	4.000,00	0,00	0,00
	Izvor 5.2.14 POMOĆI - AGENCIJA ZA PLAĆANJA U POLJOPRIVREDI, RAZMINIRANJE	0,00	0,00	0,00
3	Rashodi poslovanja	0,00	0,00	0,00
32	Materijalni rashodi	0,00	0,00	0,00
322	Rashodi za materijal i energiju	0,00	0,00	0,00
	Izvor 5.2.9 POMOĆI - MINISTARSTVO ZA DEMOGRAFIJU, OBITELJ, MLADE I	80.000,00	80.000,00	80.000,00
3	Rashodi poslovanja	80.000,00	80.000,00	80.000,00
32	Materijalni rashodi	80.000,00	80.000,00	80.000,00
322	Rashodi za materijal i energiju	80.000,00	0,00	0,00
	Izvor 5.7.1 POMOĆI IZ GRADSKIH I OPĆINSKIH PRORAČUNA - PK	20.000,00	20.000,00	20.000,00
3	Rashodi poslovanja	20.000,00	20.000,00	20.000,00
32	Materijalni rashodi	20.000,00	20.000,00	20.000,00
322	Rashodi za materijal i energiju	20.000,00	0,00	0,00
	Aktivnost A100012 Učenička zadruga	10.000,00	10.000,00	10.000,00
	Izvor 3.1.1 VLASTITI PRIHODI - PK	10.000,00	10.000,00	10.000,00
3	Rashodi poslovanja	10.000,00	10.000,00	10.000,00
32	Materijalni rashodi	10.000,00	10.000,00	10.000,00
322	Rashodi za materijal i energiju	10.000,00	0,00	0,00
	Aktivnost A100014 Redovni program OŠ	5.061.740,00	5.061.740,00	5.061.740,00
	Izvor 1.1. OPĆI PRIHODI I PRIMICI	3.640,00	3.640,00	3.640,00
3	Rashodi poslovanja	3.640,00	3.640,00	3.640,00
32	Materijalni rashodi	3.640,00	3.640,00	3.640,00
322	Rashodi za materijal i energiju	3.640,00	0,00	0,00
323	Rashodi za usluge	0,00	0,00	0,00
	Izvor 1.2. OPĆI PRIHODI OSNOVNE ŠKOLE	208.600,00	208.600,00	208.600,00
3	Rashodi poslovanja	208.600,00	208.600,00	208.600,00
32	Materijalni rashodi	208.600,00	208.600,00	208.600,00
321	Naknade troškova zaposlenima	26.000,00	0,00	0,00
322	Rashodi za materijal i energiju	88.500,00	0,00	0,00
323	Rashodi za usluge	71.000,00	0,00	0,00
329	Ostali nespomenuti rashodi poslovanja	23.100,00	0,00	0,00

u kunama

Broj konta	VRSTA RASHODA / IZDATAKA	1	2	3
		Plan 2021.	Projekcija 2022.	Projekcija 2023.
	Izvor 3.1.1 VLASTITI PRIHODI - PK	0,00	0,00	0,00
3	Rashodi poslovanja	0,00	0,00	0,00
32	Materijalni rashodi	0,00	0,00	0,00
322	Rashodi za materijal i energiju	0,00	0,00	0,00
	Izvor 4.3.1 PRIHODI ZA POSEBNE NAMJENE - PK	2.500,00	2.500,00	2.500,00
3	Rashodi poslovanja	2.500,00	2.500,00	2.500,00
32	Materijalni rashodi	2.500,00	2.500,00	2.500,00
329	Ostali nespomenuti rashodi poslovanja	2.500,00	0,00	0,00
	Izvor 5.2.2 POMOĆI - PK	4.826.000,00	4.826.000,00	4.826.000,00
3	Rashodi poslovanja	4.826.000,00	4.826.000,00	4.826.000,00
31	Rashodi za zaposlene	4.196.000,00	4.196.000,00	4.196.000,00
311	Plaće (Bruto)	3.500.000,00	0,00	0,00
312	Ostali rashodi za zaposlene	120.000,00	0,00	0,00
313	Doprinosi na plaće	576.000,00	0,00	0,00
32	Materijalni rashodi	630.000,00	630.000,00	630.000,00
321	Naknade troškova zaposlenima	560.000,00	0,00	0,00
322	Rashodi za materijal i energiju	70.000,00	0,00	0,00
4	Rashodi za nabavu nefinancijske imovine	0,00	0,00	0,00
42	Rashodi za nabavu proizvedene dugotrajne imovine	0,00	0,00	0,00
424	Knjige, umjetnička djela i ostale izložbene vrijednosti	0,00	0,00	0,00
	Izvor 5.7.1 POMOĆI IZ GRADSKIH I OPĆINSKIH PRORAČUNA - PK	21.000,00	21.000,00	21.000,00
3	Rashodi poslovanja	21.000,00	21.000,00	21.000,00
32	Materijalni rashodi	21.000,00	21.000,00	21.000,00
322	Rashodi za materijal i energiju	9.000,00	0,00	0,00
323	Rashodi za usluge	10.000,00	0,00	0,00
329	Ostali nespomenuti rashodi poslovanja	2.000,00	0,00	0,00
	Aktivnost A100022 Projekti i međunarodna suradnja	8.000,00	8.000,00	8.000,00
	Izvor 1.1. OPĆI PRIHODI I PRIMICI	5.000,00	5.000,00	5.000,00
3	Rashodi poslovanja	5.000,00	5.000,00	5.000,00
32	Materijalni rashodi	5.000,00	5.000,00	5.000,00
329	Ostali nespomenuti rashodi poslovanja	5.000,00	0,00	0,00
	Izvor 5.2.2 POMOĆI - PK	3.000,00	3.000,00	3.000,00
3	Rashodi poslovanja	3.000,00	3.000,00	3.000,00
32	Materijalni rashodi	3.000,00	3.000,00	3.000,00
321	Naknade troškova zaposlenima	3.000,00	0,00	0,00
	Kapitalni projekt K100002 Ulaganja u objekte školstva	72.000,00	72.000,00	72.000,00
	Izvor 1.1. OPĆI PRIHODI I PRIMICI	22.000,00	22.000,00	22.000,00

u kunama

Broj konta	VRSTA RASHODA / IZDATAKA	1	2	3
		Plan 2021.	Projekcija 2022.	Projekcija 2023.
4	Rashodi za nabavu nefinancijske imovine	22.000,00	22.000,00	22.000,00
42	Rashodi za nabavu proizvedene dugotrajne imovine	22.000,00	22.000,00	22.000,00
421	Građevinski objekti	20.000,00	0,00	0,00
422	Postrojenja i oprema	0,00	0,00	0,00
424	Knjige, umjetnička djela i ostale izložbene vrijednosti	2.000,00	0,00	0,00
	Izvor 1.2. OPĆI PRIHODI OSNOVNE ŠKOLE	50.000,00	50.000,00	50.000,00
3	Rashodi poslovanja	50.000,00	50.000,00	50.000,00
32	Materijalni rashodi	50.000,00	50.000,00	50.000,00
323	Rashodi za usluge	50.000,00	0,00	0,00
	Tekući projekt T100004 Osiguravanje pomoćnika u nastavi učenicima s teškoćama	129.330,00	129.330,00	129.330,00
	Izvor 5.2.5 POMOĆI - MINISTARSTVO ZNANOSTI I OBRAZOVANJA	129.330,00	129.330,00	129.330,00
3	Rashodi poslovanja	129.330,00	129.330,00	129.330,00
31	Rashodi za zaposlene	123.330,00	123.330,00	123.330,00
311	Plaće (Bruto)	102.000,00	0,00	0,00
312	Ostali rashodi za zaposlene	4.500,00	0,00	0,00
313	Doprinosi na plaće	16.830,00	0,00	0,00
32	Materijalni rashodi	6.000,00	6.000,00	6.000,00
323	Rashodi za usluge	6.000,00	0,00	0,00
	Izvor 6.1.1 TEKUĆE DONACIJE - PK	0,00	0,00	0,00
3	Rashodi poslovanja	0,00	0,00	0,00
32	Materijalni rashodi	0,00	0,00	0,00
323	Rashodi za usluge	0,00	0,00	0,00
	Podglava 21131 OSNOVNA ŠKOLA M. LOVRKA PETRINJA	8.950.740,00	8.950.740,00	8.950.740,00
	FUNKCIJSKA KLASIFIKACIJA 09 Obrazovanje	8.950.740,00	8.950.740,00	8.950.740,00
	Program 1001 Program javnih potreba u školstvu	8.950.740,00	8.950.740,00	8.950.740,00
	Aktivnost A100007 Školska natjecanja i smotre	2.825,00	2.825,00	2.825,00
	Izvor 1.1. OPĆI PRIHODI I PRIMICI	2.825,00	2.825,00	2.825,00
3	Rashodi poslovanja	2.825,00	2.825,00	2.825,00
32	Materijalni rashodi	2.825,00	2.825,00	2.825,00
321	Naknade troškova zaposlenima	1.000,00	0,00	0,00
322	Rashodi za materijal i energiju	825,00	0,00	0,00
329	Ostali nespomenuti rashodi poslovanja	1.000,00	0,00	0,00
	Aktivnost A100010 Školska kuhinja	240.000,00	240.000,00	240.000,00
	Izvor 1.1. OPĆI PRIHODI I PRIMICI	10.000,00	10.000,00	10.000,00
3	Rashodi poslovanja	10.000,00	10.000,00	10.000,00
32	Materijalni rashodi	10.000,00	10.000,00	10.000,00
322	Rashodi za materijal i energiju	10.000,00	0,00	0,00
	Izvor 4.3.1 PRIHODI ZA POSEBNE NAMJENE - PK	140.000,00	140.000,00	140.000,00
3	Rashodi poslovanja	140.000,00	140.000,00	140.000,00
32	Materijalni rashodi	140.000,00	140.000,00	140.000,00
322	Rashodi za materijal i energiju	140.000,00	0,00	0,00

u kunama

Broj konta	VRSTA RASHODA / IZDATAKA	1	2	3
		Plan 2021.	Projekcija 2022.	Projekcija 2023.
	Izvor 5.2.14 POMOĆI - AGENCIJA ZA PLAĆANJA U POLJOPRIVREDI, RAZMINIRANJE	20.000,00	20.000,00	20.000,00
3	Rashodi poslovanja	20.000,00	20.000,00	20.000,00
32	Materijalni rashodi	20.000,00	20.000,00	20.000,00
322	Rashodi za materijal i energiju	20.000,00	0,00	0,00
	Izvor 5.2.9 POMOĆI - MINISTARSTVO ZA DEMOGRAFIJU, OBITELJ, MLADE I	70.000,00	70.000,00	70.000,00
3	Rashodi poslovanja	70.000,00	70.000,00	70.000,00
32	Materijalni rashodi	70.000,00	70.000,00	70.000,00
322	Rashodi za materijal i energiju	70.000,00	0,00	0,00
	Aktivnost A100014 Redovni program OŠ Izvor 1.1. OPĆI PRIHODI I PRIMICI	7.980.635,00	7.980.635,00	7.980.635,00
	Izvor 1.1. OPĆI PRIHODI I PRIMICI	20.000,00	20.000,00	20.000,00
3	Rashodi poslovanja	20.000,00	20.000,00	20.000,00
32	Materijalni rashodi	20.000,00	20.000,00	20.000,00
322	Rashodi za materijal i energiju	10.000,00	0,00	0,00
323	Rashodi za usluge	10.000,00	0,00	0,00
	Izvor 1.2. OPĆI PRIHODI OSNOVNE ŠKOLE	474.135,00	474.135,00	474.135,00
3	Rashodi poslovanja	474.135,00	474.135,00	474.135,00
32	Materijalni rashodi	460.835,00	460.835,00	460.835,00
321	Naknade troškova zaposlenima	28.240,00	0,00	0,00
322	Rashodi za materijal i energiju	198.150,00	0,00	0,00
323	Rashodi za usluge	196.205,00	0,00	0,00
329	Ostali nespomenuti rashodi poslovanja	38.240,00	0,00	0,00
34	Financijski rashodi	13.300,00	13.300,00	13.300,00
343	Ostali financijski rashodi	13.300,00	0,00	0,00
	Izvor 3.1.1 VLASTITI PRIHODI - PK	19.500,00	19.500,00	19.500,00
3	Rashodi poslovanja	19.500,00	19.500,00	19.500,00
32	Materijalni rashodi	19.000,00	19.000,00	19.000,00
322	Rashodi za materijal i energiju	19.000,00	0,00	0,00
34	Financijski rashodi	500,00	500,00	500,00
343	Ostali financijski rashodi	500,00	0,00	0,00
	Izvor 4.3.1 PRIHODI ZA POSEBNE NAMJENE - PK	10.000,00	10.000,00	10.000,00
3	Rashodi poslovanja	10.000,00	10.000,00	10.000,00
32	Materijalni rashodi	10.000,00	10.000,00	10.000,00
329	Ostali nespomenuti rashodi poslovanja	10.000,00	0,00	0,00
	Izvor 5.2.2 POMOĆI - PK	7.397.000,00	7.397.000,00	7.397.000,00
3	Rashodi poslovanja	7.343.000,00	7.343.000,00	7.343.000,00
31	Rashodi za zaposlene	6.806.000,00	6.806.000,00	6.806.000,00
311	Plaće (Bruto)	5.636.000,00	0,00	0,00
312	Ostali rashodi za zaposlene	190.000,00	0,00	0,00
313	Doprinosi na plaće	980.000,00	0,00	0,00

u kunama

Broj konta	VRSTA RASHODA / IZDATAKA	1	2	3
		Plan 2021.	Projekcija 2022.	Projekcija 2023.
32	Materijalni rashodi	537.000,00	537.000,00	537.000,00
321	Naknade troškova zaposlenima	180.000,00	0,00	0,00
322	Rashodi za materijal i energiju	350.000,00	0,00	0,00
329	Ostali nespomenuti rashodi poslovanja	7.000,00	0,00	0,00
4	Rashodi za nabavu nefinancijske imovine	54.000,00	54.000,00	54.000,00
42	Rashodi za nabavu proizvedene dugotrajne imovine	54.000,00	54.000,00	54.000,00
422	Postrojenja i oprema	50.000,00	0,00	0,00
424	Knjige, umjetnička djela i ostale izložbene vrijednosti	4.000,00	0,00	0,00
	Izvor 5.7.1 POMOĆI IZ GRADSKIH I OPĆINSKIH PRORAČUNA - PK	40.000,00	40.000,00	40.000,00
3	Rashodi poslovanja	40.000,00	40.000,00	40.000,00
32	Materijalni rashodi	40.000,00	40.000,00	40.000,00
321	Naknade troškova zaposlenima	10.000,00	0,00	0,00
322	Rashodi za materijal i energiju	30.000,00	0,00	0,00
	Izvor 6.1.1 TEKUĆE DONACIJE - PK	20.000,00	20.000,00	20.000,00
3	Rashodi poslovanja	20.000,00	20.000,00	20.000,00
32	Materijalni rashodi	20.000,00	20.000,00	20.000,00
321	Naknade troškova zaposlenima	15.000,00	0,00	0,00
322	Rashodi za materijal i energiju	5.000,00	0,00	0,00
	Aktivnost A100015 Produženi boravak	196.280,00	196.280,00	196.280,00
	Izvor 4.3.1 PRIHODI ZA POSEBNE NAMJENE - PK	65.000,00	65.000,00	65.000,00
3	Rashodi poslovanja	65.000,00	65.000,00	65.000,00
32	Materijalni rashodi	65.000,00	65.000,00	65.000,00
322	Rashodi za materijal i energiju	65.000,00	0,00	0,00
	Izvor 5.7.1 POMOĆI IZ GRADSKIH I OPĆINSKIH PRORAČUNA - PK	131.280,00	131.280,00	131.280,00
3	Rashodi poslovanja	131.280,00	131.280,00	131.280,00
31	Rashodi za zaposlene	131.280,00	131.280,00	131.280,00
311	Plaće (Bruto)	110.600,00	0,00	0,00
312	Ostali rashodi za zaposlene	6.280,00	0,00	0,00
313	Doprinosi na plaće	14.400,00	0,00	0,00
	Aktivnost A100022 Projekti i međunarodna suradnja	135.000,00	135.000,00	135.000,00
	Izvor 1.1. OPĆI PRIHODI I PRIMICI	15.000,00	15.000,00	15.000,00
3	Rashodi poslovanja	15.000,00	15.000,00	15.000,00
32	Materijalni rashodi	15.000,00	15.000,00	15.000,00
329	Ostali nespomenuti rashodi poslovanja	15.000,00	0,00	0,00
	Izvor 5.2.2 POMOĆI - PK	120.000,00	120.000,00	120.000,00
3	Rashodi poslovanja	120.000,00	120.000,00	120.000,00
32	Materijalni rashodi	120.000,00	120.000,00	120.000,00
321	Naknade troškova zaposlenima	100.000,00	0,00	0,00
322	Rashodi za materijal i energiju	20.000,00	0,00	0,00

u kunama

Broj konta	VRSTA RASHODA / IZDATAKA	1	2	3
		Plan 2021.	Projekcija 2022.	Projekcija 2023.
	Kapitalni projekt K10002 Ulaganja u objekte školstva	126.000,00	126.000,00	126.000,00
	Izvor 1.1. OPĆI PRIHODI I PRIMICI	26.000,00	26.000,00	26.000,00
4	Rashodi za nabavu nefinancijske imovine	26.000,00	26.000,00	26.000,00
42	Rashodi za nabavu proizvedene dugotrajne imovine	26.000,00	26.000,00	26.000,00
421	Građevinski objekti	0,00	0,00	0,00
422	Postrojenja i oprema	24.000,00	0,00	0,00
424	Knjige, umjetnička djela i ostale izložbene vrijednosti	2.000,00	0,00	0,00
	Izvor 1.2. OPĆI PRIHODI OSNOVNE ŠKOLE	100.000,00	100.000,00	100.000,00
3	Rashodi poslovanja	100.000,00	100.000,00	100.000,00
32	Materijalni rashodi	100.000,00	100.000,00	100.000,00
323	Rashodi za usluge	100.000,00	0,00	0,00
	Tekući projekt T10004 Osiguravanje pomoćnika u nastavi učenicima s teškoćama	270.000,00	270.000,00	270.000,00
	Izvor 5.2.12 POMOĆI - MINISTARSTVO REGIONALNOG RAZVOJA I FONDOVA EU	0,00	0,00	0,00
3	Rashodi poslovanja	0,00	0,00	0,00
31	Rashodi za zaposlene	0,00	0,00	0,00
311	Plaće (Bruto)	0,00	0,00	0,00
	Izvor 5.2.5 POMOĆI - MINISTARSTVO ZNANOSTI I OBRAZOVANJA	270.000,00	270.000,00	270.000,00
3	Rashodi poslovanja	270.000,00	270.000,00	270.000,00
31	Rashodi za zaposlene	239.050,00	239.050,00	239.050,00
311	Plaće (Bruto)	182.050,00	0,00	0,00
312	Ostali rashodi za zaposlene	22.000,00	0,00	0,00
313	Doprinosi na plaće	35.000,00	0,00	0,00
32	Materijalni rashodi	30.950,00	30.950,00	30.950,00
321	Naknade troškova zaposlenima	30.950,00	0,00	0,00
	Podglava 21158 OSNOVNA ŠKOLA I. KOZARČANIN H. DUBICA	4.083.922,00	4.083.922,00	4.083.922,00
	FUNKCIJSKA KLASIFIKACIJA 09 Obrazovanje	4.083.922,00	4.083.922,00	4.083.922,00
	Program 1001 Program javnih potreba u školstvu	4.083.922,00	4.083.922,00	4.083.922,00
	Aktivnost A100007 Školska natjecanja i smotre	5.620,00	5.620,00	5.620,00
	Izvor 1.1. OPĆI PRIHODI I PRIMICI	5.620,00	5.620,00	5.620,00
3	Rashodi poslovanja	5.620,00	5.620,00	5.620,00
32	Materijalni rashodi	5.620,00	5.620,00	5.620,00
321	Naknade troškova zaposlenima	620,00	0,00	0,00
322	Rashodi za materijal i energiju	2.500,00	0,00	0,00
329	Ostali nespomenuti rashodi poslovanja	2.500,00	0,00	0,00
	Aktivnost A100010 Školska kuhinja	115.000,00	115.000,00	115.000,00
	Izvor 1.1. OPĆI PRIHODI I PRIMICI	5.000,00	5.000,00	5.000,00
3	Rashodi poslovanja	5.000,00	5.000,00	5.000,00
32	Materijalni rashodi	5.000,00	5.000,00	5.000,00
322	Rashodi za materijal i energiju	5.000,00	0,00	0,00

u kunama

Broj konta	VRSTA RASHODA / IZDATAKA	1	2	3
		Plan 2021.	Projekcija 2022.	Projekcija 2023.
	Izvor 4.3.1 PRIHODI ZA POSEBNE NAMJENE - PK	35.000,00	35.000,00	35.000,00
3	Rashodi poslovanja	35.000,00	35.000,00	35.000,00
32	Materijalni rashodi	35.000,00	35.000,00	35.000,00
322	Rashodi za materijal i energiju	35.000,00	0,00	0,00
	Izvor 5.2.14 POMOĆI - AGENCIJA ZA PLAĆANJA U POLJOPRIVREDI, RAZMINIRANJE	0,00	0,00	0,00
3	Rashodi poslovanja	0,00	0,00	0,00
32	Materijalni rashodi	0,00	0,00	0,00
322	Rashodi za materijal i energiju	0,00	0,00	0,00
	Izvor 5.2.9 POMOĆI - MINISTARSTVO ZA DEMOGRAFIJU, OBITELJ, MLADE I	55.000,00	55.000,00	55.000,00
3	Rashodi poslovanja	55.000,00	55.000,00	55.000,00
32	Materijalni rashodi	55.000,00	55.000,00	55.000,00
322	Rashodi za materijal i energiju	55.000,00	0,00	0,00
	Izvor 5.7.1 POMOĆI IZ GRADSKIH I OPĆINSKIH PRORAČUNA - PK	20.000,00	20.000,00	20.000,00
3	Rashodi poslovanja	20.000,00	20.000,00	20.000,00
32	Materijalni rashodi	20.000,00	20.000,00	20.000,00
322	Rashodi za materijal i energiju	20.000,00	0,00	0,00
	Aktivnost A100014 Redovni program OŠ Izvor 1.1. OPĆI PRIHODI I PRIMICI	3.372.219,00	3.372.219,00	3.372.219,00
3	Rashodi poslovanja	0,00	0,00	0,00
32	Materijalni rashodi	0,00	0,00	0,00
323	Rashodi za usluge	0,00	0,00	0,00
	Izvor 1.2. OPĆI PRIHODI OSNOVNE ŠKOLE	212.300,00	212.300,00	212.300,00
3	Rashodi poslovanja	212.300,00	212.300,00	212.300,00
32	Materijalni rashodi	209.700,00	209.700,00	209.700,00
321	Naknade troškova zaposlenima	20.700,00	0,00	0,00
322	Rashodi za materijal i energiju	77.214,00	0,00	0,00
323	Rashodi za usluge	110.586,00	0,00	0,00
329	Ostali nespomenuti rashodi poslovanja	1.200,00	0,00	0,00
34	Financijski rashodi	2.600,00	2.600,00	2.600,00
343	Ostali financijski rashodi	2.600,00	0,00	0,00
	Izvor 3.1.1 VLASTITI PRIHODI - PK	5.540,00	5.540,00	5.540,00
3	Rashodi poslovanja	5.540,00	5.540,00	5.540,00
32	Materijalni rashodi	5.540,00	5.540,00	5.540,00
322	Rashodi za materijal i energiju	5.540,00	0,00	0,00
	Izvor 5.2.2 POMOĆI - PK	3.149.679,00	3.149.679,00	3.149.679,00
3	Rashodi poslovanja	3.147.679,00	3.147.679,00	3.147.679,00
31	Rashodi za zaposlene	2.896.679,00	2.896.679,00	2.896.679,00
311	Plaće (Bruto)	2.447.150,00	0,00	0,00
312	Ostali rashodi za zaposlene	110.000,00	0,00	0,00
313	Doprinosi na plaće	339.529,00	0,00	0,00

u kunama

Broj konta	VRSTA RASHODA / IZDATAKA	1	2	3
		Plan 2021.	Projekcija 2022.	Projekcija 2023.
32	Materijalni rashodi	251.000,00	251.000,00	251.000,00
321	Naknade troškova zaposlenima	245.000,00	0,00	0,00
322	Rashodi za materijal i energiju	6.000,00	0,00	0,00
4	Rashodi za nabavu nefinancijske imovine	2.000,00	2.000,00	2.000,00
42	Rashodi za nabavu proizvedene dugotrajne imovine	2.000,00	2.000,00	2.000,00
424	Knjige, umjetnička djela i ostale izložbene vrijednosti	2.000,00	0,00	0,00
	Izvor 5.7.1 POMOĆI IZ GRADSKIH I OPĆINSKIH PRORAČUNA - PK	1.200,00	1.200,00	1.200,00
3	Rashodi poslovanja	1.200,00	1.200,00	1.200,00
32	Materijalni rashodi	1.200,00	1.200,00	1.200,00
321	Naknade troškova zaposlenima	1.200,00	0,00	0,00
	Izvor 6.1.1 TEKUĆE DONACIJE - PK	3.500,00	3.500,00	3.500,00
3	Rashodi poslovanja	3.500,00	3.500,00	3.500,00
32	Materijalni rashodi	3.500,00	3.500,00	3.500,00
321	Naknade troškova zaposlenima	3.500,00	0,00	0,00
	Aktivnost A100017 Predškolski odgoj	360.822,00	360.822,00	360.822,00
	Izvor 1.1. OPĆI PRIHODI I PRIMICI	10.000,00	10.000,00	10.000,00
3	Rashodi poslovanja	10.000,00	10.000,00	10.000,00
31	Rashodi za zaposlene	10.000,00	10.000,00	10.000,00
311	Plaće (Bruto)	8.600,00	0,00	0,00
313	Doprinosi na plaće	1.400,00	0,00	0,00
	Izvor 4.3.1 PRIHODI ZA POSEBNE NAMJENE - PK	53.000,00	53.000,00	53.000,00
3	Rashodi poslovanja	53.000,00	53.000,00	53.000,00
32	Materijalni rashodi	53.000,00	53.000,00	53.000,00
321	Naknade troškova zaposlenima	3.000,00	0,00	0,00
322	Rashodi za materijal i energiju	42.500,00	0,00	0,00
323	Rashodi za usluge	7.500,00	0,00	0,00
	Izvor 5.7.1 POMOĆI IZ GRADSKIH I OPĆINSKIH PRORAČUNA - PK	297.822,00	297.822,00	297.822,00
3	Rashodi poslovanja	297.822,00	297.822,00	297.822,00
31	Rashodi za zaposlene	295.582,00	295.582,00	295.582,00
311	Plaće (Bruto)	255.660,00	0,00	0,00
313	Doprinosi na plaće	39.922,00	0,00	0,00
32	Materijalni rashodi	2.240,00	2.240,00	2.240,00
322	Rashodi za materijal i energiju	2.240,00	0,00	0,00
	Kapitalni projekt K100002 Ulaganja u objekte školstva	80.500,00	80.500,00	80.500,00
	Izvor 1.1. OPĆI PRIHODI I PRIMICI	15.500,00	15.500,00	15.500,00
4	Rashodi za nabavu nefinancijske imovine	15.500,00	15.500,00	15.500,00
42	Rashodi za nabavu proizvedene dugotrajne imovine	15.500,00	15.500,00	15.500,00
422	Postrojenja i oprema	15.000,00	0,00	0,00
424	Knjige, umjetnička djela i ostale izložbene vrijednosti	500,00	0,00	0,00

u kunama

Broj konta	VRSTA RASHODA / IZDATAKA	1	2	3
		Plan 2021.	Projekcija 2022.	Projekcija 2023.
	Izvor 1.2. OPĆI PRIHODI OSNOVNE ŠKOLE	65.000,00	65.000,00	65.000,00
3	Rashodi poslovanja	65.000,00	65.000,00	65.000,00
32	Materijalni rashodi	65.000,00	65.000,00	65.000,00
323	Rashodi za usluge	65.000,00	0,00	0,00
4	Rashodi za nabavu nefinancijske imovine	0,00	0,00	0,00
42	Rashodi za nabavu proizvedene dugotrajne imovine	0,00	0,00	0,00
421	Građevinski objekti	0,00	0,00	0,00
	Tekući projekt T100004 Osiguravanje pomoćnika u nastavi učenicima s teškoćama	149.761,00	149.761,00	149.761,00
	Izvor 1.1. OPĆI PRIHODI I PRIMICI	0,00	0,00	0,00
3	Rashodi poslovanja	0,00	0,00	0,00
31	Rashodi za zaposlene	0,00	0,00	0,00
311	Plaće (Bruto)	0,00	0,00	0,00
313	Doprinosi na plaće	0,00	0,00	0,00
32	Materijalni rashodi	0,00	0,00	0,00
321	Naknade troškova zaposlenima	0,00	0,00	0,00
	Izvor 5.2.5 POMOĆI - MINISTARSTVO ZNANOSTI I OBRAZOVANJA	149.761,00	149.761,00	149.761,00
3	Rashodi poslovanja	149.761,00	149.761,00	149.761,00
31	Rashodi za zaposlene	125.761,00	125.761,00	125.761,00
311	Plaće (Bruto)	105.375,00	0,00	0,00
312	Ostali rashodi za zaposlene	3.000,00	0,00	0,00
313	Doprinosi na plaće	17.386,00	0,00	0,00
32	Materijalni rashodi	24.000,00	24.000,00	24.000,00
321	Naknade troškova zaposlenima	24.000,00	0,00	0,00
	Podglava 21519 SREDNJA ŠKOLA GLINA FUNKCIJSKA KLASIFIKACIJA 09 Obrazovanje Program 1001 Program javnih potreba u školstvu	4.954.125,00	4.954.125,00	4.954.125,00
	Aktivnost A100007 Školska natjecanja i smotre	21.000,00	21.000,00	21.000,00
	Izvor 1.1. OPĆI PRIHODI I PRIMICI	21.000,00	21.000,00	21.000,00
3	Rashodi poslovanja	21.000,00	21.000,00	21.000,00
32	Materijalni rashodi	21.000,00	21.000,00	21.000,00
321	Naknade troškova zaposlenima	4.500,00	0,00	0,00
322	Rashodi za materijal i energiju	6.500,00	0,00	0,00
329	Ostali nespomenuti rashodi poslovanja	10.000,00	0,00	0,00
	Aktivnost A100010 Školska kuhinja	0,00	0,00	0,00
	Izvor 5.2.14 POMOĆI - AGENCIJA ZA PLAĆANJA U POLJOPRIVREDI, RAZMINIRANJE	0,00	0,00	0,00
3	Rashodi poslovanja	0,00	0,00	0,00
32	Materijalni rashodi	0,00	0,00	0,00
322	Rashodi za materijal i energiju	0,00	0,00	0,00
	Aktivnost A100011 Redovni program SŠ	4.819.500,00	4.819.500,00	4.819.500,00
	Izvor 1.1. OPĆI PRIHODI I PRIMICI	8.000,00	8.000,00	8.000,00
3	Rashodi poslovanja	8.000,00	8.000,00	8.000,00
32	Materijalni rashodi	8.000,00	8.000,00	8.000,00
322	Rashodi za materijal i energiju	5.000,00	0,00	0,00
323	Rashodi za usluge	3.000,00	0,00	0,00

u kunama

Broj konta	VRSTA RASHODA / IZDATAKA	1	2	3
		Plan 2021.	Projekcija 2022.	Projekcija 2023.
	Izvor 1.3. OPĆI PRIHODI SREDNJE ŠKOLE	561.800,00	561.800,00	561.800,00
3	Rashodi poslovanja	561.800,00	561.800,00	561.800,00
32	Materijalni rashodi	559.400,00	559.400,00	559.400,00
321	Naknade troškova zaposlenima	261.000,00	0,00	0,00
322	Rashodi za materijal i energiju	192.100,00	0,00	0,00
323	Rashodi za usluge	66.950,00	0,00	0,00
329	Ostali nespomenuti rashodi poslovanja	39.350,00	0,00	0,00
34	Financijski rashodi	2.400,00	2.400,00	2.400,00
343	Ostali financijski rashodi	2.400,00	0,00	0,00
	Izvor 3.1.1 VLASTITI PRIHODI - PK	1.600,00	1.600,00	1.600,00
3	Rashodi poslovanja	1.100,00	1.100,00	1.100,00
32	Materijalni rashodi	1.100,00	1.100,00	1.100,00
321	Naknade troškova zaposlenima	500,00	0,00	0,00
323	Rashodi za usluge	0,00	0,00	0,00
329	Ostali nespomenuti rashodi poslovanja	600,00	0,00	0,00
4	Rashodi za nabavu nefinancijske imovine	500,00	500,00	500,00
42	Rashodi za nabavu proizvedene dugotrajne imovine	500,00	500,00	500,00
422	Postrojenja i oprema	500,00	0,00	0,00
	Izvor 5.2.2 POMOĆI - PK	3.962.100,00	3.962.100,00	3.962.100,00
3	Rashodi poslovanja	3.938.000,00	3.938.000,00	3.938.000,00
31	Rashodi za zaposlene	3.898.000,00	3.898.000,00	3.898.000,00
311	Plaće (Bruto)	3.348.000,00	0,00	0,00
313	Doprinosi na plaće	550.000,00	0,00	0,00
32	Materijalni rashodi	40.000,00	40.000,00	40.000,00
329	Ostali nespomenuti rashodi poslovanja	40.000,00	0,00	0,00
4	Rashodi za nabavu nefinancijske imovine	24.100,00	24.100,00	24.100,00
42	Rashodi za nabavu proizvedene dugotrajne imovine	24.100,00	24.100,00	24.100,00
422	Postrojenja i oprema	24.100,00	0,00	0,00
	Izvor 5.7.1 POMOĆI IZ GRADSKIH I OPĆINSKIH PRORAČUNA - PK	286.000,00	286.000,00	286.000,00
3	Rashodi poslovanja	286.000,00	286.000,00	286.000,00
32	Materijalni rashodi	286.000,00	286.000,00	286.000,00
323	Rashodi za usluge	286.000,00	0,00	0,00
329	Ostali nespomenuti rashodi poslovanja	0,00	0,00	0,00
	Kapitalni projekt K100002 Ulaganja u objekte školstva	90.625,00	90.625,00	90.625,00
	Izvor 1.1. OPĆI PRIHODI I PRIMICI	90.625,00	90.625,00	90.625,00
3	Rashodi poslovanja	90.625,00	90.625,00	90.625,00
32	Materijalni rashodi	90.625,00	90.625,00	90.625,00
323	Rashodi za usluge	90.625,00	0,00	0,00
4	Rashodi za nabavu nefinancijske imovine	0,00	0,00	0,00
42	Rashodi za nabavu proizvedene dugotrajne imovine	0,00	0,00	0,00
424	Knjige, umjetnička djela i ostale izložbene vrijednosti	0,00	0,00	0,00

u kunama

Broj konta	VRSTA RASHODA / IZDATAKA	1	2	3
		Plan 2021.	Projekcija 2022.	Projekcija 2023.
	Izvor 1.3. OPĆI PRIHODI SREDNJE ŠKOLE	0,00	0,00	0,00
3	Rashodi poslovanja	0,00	0,00	0,00
32	Materijalni rashodi	0,00	0,00	0,00
323	Rashodi za usluge	0,00	0,00	0,00
	Tekući projekt T100004 Osiguravanje pomoćnika u nastavi učenicima s teškoćama Izvor 5.2.5 POMOĆI - MINISTARSTVO ZNANOSTI I OBRAZOVANJA	23.000,00	23.000,00	23.000,00
	Izvor 5.2.5 POMOĆI - MINISTARSTVO ZNANOSTI I OBRAZOVANJA	23.000,00	23.000,00	23.000,00
3	Rashodi poslovanja	23.000,00	23.000,00	23.000,00
31	Rashodi za zaposlene	20.250,00	20.250,00	20.250,00
311	Plaće (Bruto)	17.000,00	0,00	0,00
312	Ostali rashodi za zaposlene	1.500,00	0,00	0,00
313	Doprinosi na plaće	1.750,00	0,00	0,00
32	Materijalni rashodi	2.750,00	2.750,00	2.750,00
321	Naknade troškova zaposlenima	1.750,00	0,00	0,00
323	Rashodi za usluge	1.000,00	0,00	0,00
	Program 1003 Program srednjeg školstva Aktivnost A100006 Projekt EU ERASMUS+ Izvor 5.2.3 POMOĆI EU - PK	0,00	0,00	0,00
	Program 1003 Program srednjeg školstva Aktivnost A100006 Projekt EU ERASMUS+ Izvor 5.2.3 POMOĆI EU - PK	0,00	0,00	0,00
3	Rashodi poslovanja	0,00	0,00	0,00
32	Materijalni rashodi	0,00	0,00	0,00
329	Ostali nespomenuti rashodi poslovanja	0,00	0,00	0,00
	Podglava 23294 GLAZBENA ŠKOLA U NOVSKOJ FUNKCIJSKA KLASIFIKACIJA 09 Obrazovanje Program 1001 Program javnih potreba u školstvu Aktivnost A100007 Školska natjecanja i smotre Izvor 1.1. OPĆI PRIHODI I PRIMICI	3.084.025,00	3.084.025,00	3.084.025,00
	Podglava 23294 GLAZBENA ŠKOLA U NOVSKOJ FUNKCIJSKA KLASIFIKACIJA 09 Obrazovanje Program 1001 Program javnih potreba u školstvu Aktivnost A100007 Školska natjecanja i smotre Izvor 1.1. OPĆI PRIHODI I PRIMICI	3.084.025,00	3.084.025,00	3.084.025,00
	Podglava 23294 GLAZBENA ŠKOLA U NOVSKOJ FUNKCIJSKA KLASIFIKACIJA 09 Obrazovanje Program 1001 Program javnih potreba u školstvu Aktivnost A100007 Školska natjecanja i smotre Izvor 1.1. OPĆI PRIHODI I PRIMICI	3.084.025,00	3.084.025,00	3.084.025,00
	Podglava 23294 GLAZBENA ŠKOLA U NOVSKOJ FUNKCIJSKA KLASIFIKACIJA 09 Obrazovanje Program 1001 Program javnih potreba u školstvu Aktivnost A100007 Školska natjecanja i smotre Izvor 1.1. OPĆI PRIHODI I PRIMICI	15.000,00	15.000,00	15.000,00
	Podglava 23294 GLAZBENA ŠKOLA U NOVSKOJ FUNKCIJSKA KLASIFIKACIJA 09 Obrazovanje Program 1001 Program javnih potreba u školstvu Aktivnost A100007 Školska natjecanja i smotre Izvor 1.1. OPĆI PRIHODI I PRIMICI	15.000,00	15.000,00	15.000,00
3	Rashodi poslovanja	15.000,00	15.000,00	15.000,00
32	Materijalni rashodi	15.000,00	15.000,00	15.000,00
329	Ostali nespomenuti rashodi poslovanja	15.000,00	0,00	0,00
	Aktivnost A100011 Redovni program SŠ Izvor 1.1. OPĆI PRIHODI I PRIMICI	3.069.025,00	3.069.025,00	3.069.025,00
	Aktivnost A100011 Redovni program SŠ Izvor 1.1. OPĆI PRIHODI I PRIMICI	2.500,00	2.500,00	2.500,00
3	Rashodi poslovanja	2.500,00	2.500,00	2.500,00
32	Materijalni rashodi	2.500,00	2.500,00	2.500,00
322	Rashodi za materijal i energiju	2.500,00	0,00	0,00
	Izvor 1.3. OPĆI PRIHODI SREDNJE ŠKOLE	291.810,00	291.810,00	291.810,00
3	Rashodi poslovanja	291.810,00	291.810,00	291.810,00
32	Materijalni rashodi	291.810,00	291.810,00	291.810,00
321	Naknade troškova zaposlenima	190.800,00	0,00	0,00
322	Rashodi za materijal i energiju	61.771,12	0,00	0,00
323	Rashodi za usluge	35.000,00	0,00	0,00
329	Ostali nespomenuti rashodi poslovanja	4.238,88	0,00	0,00
4	Rashodi za nabavu nefinancijske imovine	0,00	0,00	0,00
42	Rashodi za nabavu proizvedene dugotrajne imovine	0,00	0,00	0,00
422	Postrojenja i oprema	0,00	0,00	0,00

u kunama

Broj konta	VRSTA RASHODA / IZDATAKA	1	2	3
		Plan 2021.	Projekcija 2022.	Projekcija 2023.
	Izvor 3.1.1 VLASTITI PRIHODI - PK	145.020,00	145.020,00	145.020,00
3	Rashodi poslovanja	124.020,00	124.020,00	124.020,00
32	Materijalni rashodi	117.000,00	117.000,00	117.000,00
321	Naknade troškova zaposlenima	17.000,00	0,00	0,00
322	Rashodi za materijal i energiju	15.300,00	0,00	0,00
323	Rashodi za usluge	47.700,00	0,00	0,00
324	Naknade troškova osobama izvan radnog odnosa	3.000,00	0,00	0,00
329	Ostali nespomenuti rashodi poslovanja	34.000,00	0,00	0,00
34	Financijski rashodi	7.020,00	7.020,00	7.020,00
343	Ostali financijski rashodi	7.020,00	0,00	0,00
4	Rashodi za nabavu nefinancijske imovine	21.000,00	21.000,00	21.000,00
42	Rashodi za nabavu proizvedene dugotrajne imovine	21.000,00	21.000,00	21.000,00
422	Postrojenja i oprema	20.000,00	0,00	0,00
424	Knjige, umjetnička djela i ostale izložbene vrijednosti	1.000,00	0,00	0,00
	Izvor 4.3.1 PRIHODI ZA POSEBNE NAMJENE - PK	0,00	0,00	0,00
3	Rashodi poslovanja	0,00	0,00	0,00
32	Materijalni rashodi	0,00	0,00	0,00
321	Naknade troškova zaposlenima	0,00	0,00	0,00
322	Rashodi za materijal i energiju	0,00	0,00	0,00
323	Rashodi za usluge	0,00	0,00	0,00
324	Naknade troškova osobama izvan radnog odnosa	0,00	0,00	0,00
329	Ostali nespomenuti rashodi poslovanja	0,00	0,00	0,00
34	Financijski rashodi	0,00	0,00	0,00
343	Ostali financijski rashodi	0,00	0,00	0,00
4	Rashodi za nabavu nefinancijske imovine	0,00	0,00	0,00
42	Rashodi za nabavu proizvedene dugotrajne imovine	0,00	0,00	0,00
422	Postrojenja i oprema	0,00	0,00	0,00
	Izvor 5.2.2 POMOĆI - PK	2.509.695,00	2.509.695,00	2.509.695,00
3	Rashodi poslovanja	2.509.695,00	2.509.695,00	2.509.695,00
31	Rashodi za zaposlene	2.409.695,00	2.409.695,00	2.409.695,00
311	Plaće (Bruto)	2.000.550,00	0,00	0,00
312	Ostali rashodi za zaposlene	70.000,00	0,00	0,00
313	Doprinosi na plaće	339.145,00	0,00	0,00
32	Materijalni rashodi	100.000,00	100.000,00	100.000,00
323	Rashodi za usluge	100.000,00	0,00	0,00
	Izvor 5.7.1 POMOĆI IZ GRADSKIH I OPĆINSKIH PRORAČUNA - PK	120.000,00	120.000,00	120.000,00
3	Rashodi poslovanja	109.000,00	109.000,00	109.000,00
32	Materijalni rashodi	97.000,00	97.000,00	97.000,00
321	Naknade troškova zaposlenima	18.000,00	0,00	0,00
322	Rashodi za materijal i energiju	9.000,00	0,00	0,00
323	Rashodi za usluge	57.000,00	0,00	0,00
324	Naknade troškova osobama izvan radnog odnosa	13.000,00	0,00	0,00

u kunama

Broj konta	VRSTA RASHODA / IZDATAKA	1	2	3
		Plan 2021.	Projekcija 2022.	Projekcija 2023.
37	Naknade građanima i kućanstvima na temelju osiguranja i druge naknade	12.000,00	12.000,00	12.000,00
372	Ostale naknade građanima i kućanstvima iz proračuna	12.000,00	0,00	0,00
4	Rashodi za nabavu nefinancijske imovine	11.000,00	11.000,00	11.000,00
42	Rashodi za nabavu proizvedene dugotrajne imovine	11.000,00	11.000,00	11.000,00
422	Postrojenja i oprema	11.000,00	0,00	0,00
	Kapitalni projekt K100002 Ulaganja u objekte školstva	0,00	0,00	0,00
	Izvor 1.1. OPĆI PRIHODI I PRIMICI	0,00	0,00	0,00
4	Rashodi za nabavu nefinancijske imovine	0,00	0,00	0,00
42	Rashodi za nabavu proizvedene dugotrajne imovine	0,00	0,00	0,00
422	Postrojenja i oprema	0,00	0,00	0,00
	Podglava 41005 OSNOVNA ŠKOLA K. ZRINSKA MEČENČANI	1.552.200,00	1.552.200,00	1.552.200,00
	FUNKCIJSKA KLASIFIKACIJA 09 Obrazovanje	1.552.200,00	1.552.200,00	1.552.200,00
	Program 1001 Program javnih potreba u školstvu	1.552.200,00	1.552.200,00	1.552.200,00
	Aktivnost A100010 Školska kuhinja	68.500,00	68.500,00	68.500,00
	Izvor 1.1. OPĆI PRIHODI I PRIMICI	3.000,00	3.000,00	3.000,00
3	Rashodi poslovanja	3.000,00	3.000,00	3.000,00
32	Materijalni rashodi	3.000,00	3.000,00	3.000,00
322	Rashodi za materijal i energiju	3.000,00	0,00	0,00
	Izvor 5.2.14 POMOĆI - AGENCIJA ZA PLAĆANJA U POLJOPRIVREDI, RAZMINIRANJE	10.500,00	10.500,00	10.500,00
3	Rashodi poslovanja	10.500,00	10.500,00	10.500,00
32	Materijalni rashodi	10.500,00	10.500,00	10.500,00
322	Rashodi za materijal i energiju	10.500,00	0,00	0,00
	Izvor 5.2.9 POMOĆI - MINISTARSTVO ZA DEMOGRAFIJU, OBITELJ, MLADE I	30.000,00	30.000,00	30.000,00
3	Rashodi poslovanja	30.000,00	30.000,00	30.000,00
32	Materijalni rashodi	30.000,00	30.000,00	30.000,00
322	Rashodi za materijal i energiju	30.000,00	0,00	0,00
	Izvor 5.7.1 POMOĆI IZ GRADSKIH I OPĆINSKIH PRORAČUNA - PK	25.000,00	25.000,00	25.000,00
3	Rashodi poslovanja	25.000,00	25.000,00	25.000,00
32	Materijalni rashodi	25.000,00	25.000,00	25.000,00
322	Rashodi za materijal i energiju	25.000,00	0,00	0,00
	Aktivnost A100014 Redovni program OŠ	1.320.700,00	1.320.700,00	1.320.700,00
	Izvor 1.1. OPĆI PRIHODI I PRIMICI	0,00	0,00	0,00
3	Rashodi poslovanja	0,00	0,00	0,00
32	Materijalni rashodi	0,00	0,00	0,00
323	Rashodi za usluge	0,00	0,00	0,00

u kunama

Broj konta	VRSTA RASHODA / IZDATAKA	1	2	3
		Plan 2021.	Projekcija 2022.	Projekcija 2023.
	Izvor 1.2. OPĆI PRIHODI OSNOVNE ŠKOLE	161.300,00	161.300,00	161.300,00
3	Rashodi poslovanja	161.300,00	161.300,00	161.300,00
32	Materijalni rashodi	157.300,00	157.300,00	157.300,00
321	Naknade troškova zaposlenima	23.200,00	0,00	0,00
322	Rashodi za materijal i energiju	54.000,00	0,00	0,00
323	Rashodi za usluge	76.100,00	0,00	0,00
329	Ostali nespomenuti rashodi poslovanja	4.000,00	0,00	0,00
34	Financijski rashodi	4.000,00	4.000,00	4.000,00
343	Ostali financijski rashodi	4.000,00	0,00	0,00
	Izvor 3.1.1 VLASTITI PRIHODI - PK	6.000,00	6.000,00	6.000,00
3	Rashodi poslovanja	6.000,00	6.000,00	6.000,00
32	Materijalni rashodi	6.000,00	6.000,00	6.000,00
322	Rashodi za materijal i energiju	3.000,00	0,00	0,00
329	Ostali nespomenuti rashodi poslovanja	3.000,00	0,00	0,00
	Izvor 4.3.1 PRIHODI ZA POSEBNE NAMJENE - PK	1.000,00	1.000,00	1.000,00
3	Rashodi poslovanja	1.000,00	1.000,00	1.000,00
32	Materijalni rashodi	1.000,00	1.000,00	1.000,00
329	Ostali nespomenuti rashodi poslovanja	1.000,00	0,00	0,00
	Izvor 5.2.2 POMOĆI - PK	1.142.400,00	1.142.400,00	1.142.400,00
3	Rashodi poslovanja	1.142.400,00	1.142.400,00	1.142.400,00
31	Rashodi za zaposlene	1.142.400,00	1.142.400,00	1.142.400,00
311	Plaće (Bruto)	786.400,00	0,00	0,00
312	Ostali rashodi za zaposlene	20.000,00	0,00	0,00
313	Doprinosi na plaće	336.000,00	0,00	0,00
4	Rashodi za nabavu nefinancijske imovine	0,00	0,00	0,00
42	Rashodi za nabavu proizvedene dugotrajne imovine	0,00	0,00	0,00
424	Knjige, umjetnička djela i ostale izložbene vrijednosti	0,00	0,00	0,00
	Izvor 5.7.1 POMOĆI IZ GRADSKIH I OPĆINSKIH PRORAČUNA - PK	10.000,00	10.000,00	10.000,00
3	Rashodi poslovanja	10.000,00	10.000,00	10.000,00
32	Materijalni rashodi	10.000,00	10.000,00	10.000,00
329	Ostali nespomenuti rashodi poslovanja	10.000,00	0,00	0,00
	Aktivnost A100017 Predškolski odgoj Izvor 5.7.1 POMOĆI IZ GRADSKIH I OPĆINSKIH PRORAČUNA - PK	13.000,00	13.000,00	13.000,00
3	Rashodi poslovanja	13.000,00	13.000,00	13.000,00
31	Rashodi za zaposlene	12.000,00	12.000,00	12.000,00
311	Plaće (Bruto)	10.000,00	0,00	0,00
313	Doprinosi na plaće	2.000,00	0,00	0,00
32	Materijalni rashodi	1.000,00	1.000,00	1.000,00
322	Rashodi za materijal i energiju	1.000,00	0,00	0,00

u kunama

Broj konta	VRSTA RASHODA / IZDATAKA	1	2	3
		Plan 2021.	Projekcija 2022.	Projekcija 2023.
	Aktivnost A100022 Projekti i međunarodna suradnja	70.000,00	70.000,00	70.000,00
	Izvor 5.2.3 POMOĆI EU - PK	70.000,00	70.000,00	70.000,00
3	Rashodi poslovanja	70.000,00	70.000,00	70.000,00
32	Materijalni rashodi	68.400,00	68.400,00	68.400,00
321	Naknade troškova zaposlenima	65.400,00	0,00	0,00
322	Rashodi za materijal i energiju	3.000,00	0,00	0,00
34	Financijski rashodi	1.600,00	1.600,00	1.600,00
343	Ostali financijski rashodi	1.600,00	0,00	0,00
	Kapitalni projekt K100002 Ulaganja u objekte školstva	80.000,00	80.000,00	80.000,00
	Izvor 1.1. OPĆI PRIHODI I PRIMICI	0,00	0,00	0,00
4	Rashodi za nabavu nefinancijske imovine	0,00	0,00	0,00
42	Rashodi za nabavu proizvedene dugotrajne imovine	0,00	0,00	0,00
422	Postrojenja i oprema	0,00	0,00	0,00
424	Knjige, umjetnička djela i ostale izložbene vrijednosti	0,00	0,00	0,00
	Izvor 1.2. OPĆI PRIHODI OSNOVNE ŠKOLE	80.000,00	80.000,00	80.000,00
3	Rashodi poslovanja	80.000,00	80.000,00	80.000,00
32	Materijalni rashodi	80.000,00	80.000,00	80.000,00
323	Rashodi za usluge	80.000,00	0,00	0,00
	Podglava 50354 OSNOVNA ŠKOLA ZORKE SEVER	12.988.376,00	12.988.376,00	12.988.376,00
	FUNKCIJSKA KLASIFIKACIJA 09 Obrazovanje	12.988.376,00	12.988.376,00	12.988.376,00
	Program 1001 Program javnih potreba u školstvu	12.988.376,00	12.988.376,00	12.988.376,00
	Aktivnost A100007 Školska natjecanja i smotre	20.000,00	20.000,00	20.000,00
	Izvor 1.1. OPĆI PRIHODI I PRIMICI	20.000,00	20.000,00	20.000,00
3	Rashodi poslovanja	20.000,00	20.000,00	20.000,00
32	Materijalni rashodi	20.000,00	20.000,00	20.000,00
321	Naknade troškova zaposlenima	10.000,00	0,00	0,00
322	Rashodi za materijal i energiju	5.000,00	0,00	0,00
329	Ostali nespomenuti rashodi poslovanja	5.000,00	0,00	0,00
	Aktivnost A100010 Školska kuhinja	725.540,00	725.540,00	725.540,00
	Izvor 1.1. OPĆI PRIHODI I PRIMICI	128.770,00	128.770,00	128.770,00
3	Rashodi poslovanja	128.770,00	128.770,00	128.770,00
31	Rashodi za zaposlene	45.770,00	45.770,00	45.770,00
311	Plaće (Bruto)	38.000,00	0,00	0,00
312	Ostali rashodi za zaposlene	1.500,00	0,00	0,00
313	Doprinosi na plaće	6.270,00	0,00	0,00
32	Materijalni rashodi	83.000,00	83.000,00	83.000,00
321	Naknade troškova zaposlenima	3.000,00	0,00	0,00
322	Rashodi za materijal i energiju	80.000,00	0,00	0,00
	Izvor 4.3.1 PRIHODI ZA POSEBNE NAMJENE - PK	270.000,00	270.000,00	270.000,00
3	Rashodi poslovanja	270.000,00	270.000,00	270.000,00
32	Materijalni rashodi	270.000,00	270.000,00	270.000,00
322	Rashodi za materijal i energiju	270.000,00	0,00	0,00

u kunama

Broj konta	VRSTA RASHODA / IZDATAKA	1	2	3
		Plan 2021.	Projekcija 2022.	Projekcija 2023.
	Izvor 5.2.14 POMOĆI - AGENCIJA ZA PLAĆANJA U POLJOPRIVREDI, RAZMINIRANJE	70.000,00	70.000,00	70.000,00
3	Rashodi poslovanja	70.000,00	70.000,00	70.000,00
32	Materijalni rashodi	70.000,00	70.000,00	70.000,00
322	Rashodi za materijal i energiju	70.000,00	0,00	0,00
	Izvor 5.2.9 POMOĆI - MINISTARSTVO ZA DEMOGRAFIJU, OBITELJ, MLADE I	100.000,00	100.000,00	100.000,00
3	Rashodi poslovanja	100.000,00	100.000,00	100.000,00
32	Materijalni rashodi	100.000,00	100.000,00	100.000,00
322	Rashodi za materijal i energiju	100.000,00	0,00	0,00
	Izvor 5.7.1 POMOĆI IZ GRADSKIH I OPĆINSKIH PRORAČUNA - PK	156.770,00	156.770,00	156.770,00
3	Rashodi poslovanja	156.770,00	156.770,00	156.770,00
31	Rashodi za zaposlene	45.770,00	45.770,00	45.770,00
311	Plaće (Bruto)	38.000,00	0,00	0,00
312	Ostali rashodi za zaposlene	1.500,00	0,00	0,00
313	Doprinosi na plaće	6.270,00	0,00	0,00
32	Materijalni rashodi	111.000,00	111.000,00	111.000,00
321	Naknade troškova zaposlenima	3.000,00	0,00	0,00
322	Rashodi za materijal i energiju	108.000,00	0,00	0,00
	Aktivnost A100013 Posebne skupine učenika s teškoćama	290.000,00	290.000,00	290.000,00
	Izvor 5.2.2 POMOĆI - PK	290.000,00	290.000,00	290.000,00
3	Rashodi poslovanja	290.000,00	290.000,00	290.000,00
32	Materijalni rashodi	290.000,00	290.000,00	290.000,00
322	Rashodi za materijal i energiju	25.000,00	0,00	0,00
323	Rashodi za usluge	265.000,00	0,00	0,00
	Aktivnost A100014 Redovni program OŠ	10.896.786,00	10.896.786,00	10.896.786,00
	Izvor 1.1. OPĆI PRIHODI I PRIMICI	50.000,00	50.000,00	50.000,00
3	Rashodi poslovanja	50.000,00	50.000,00	50.000,00
32	Materijalni rashodi	50.000,00	50.000,00	50.000,00
322	Rashodi za materijal i energiju	25.000,00	0,00	0,00
323	Rashodi za usluge	25.000,00	0,00	0,00
	Izvor 1.2. OPĆI PRIHODI OSNOVNE ŠKOLE	1.618.000,00	1.618.000,00	1.618.000,00
3	Rashodi poslovanja	1.618.000,00	1.618.000,00	1.618.000,00
32	Materijalni rashodi	1.608.000,00	1.608.000,00	1.608.000,00
321	Naknade troškova zaposlenima	55.000,00	0,00	0,00
322	Rashodi za materijal i energiju	895.000,00	0,00	0,00
323	Rashodi za usluge	570.000,00	0,00	0,00
329	Ostali nespomenuti rashodi poslovanja	88.000,00	0,00	0,00
34	Financijski rashodi	10.000,00	10.000,00	10.000,00
343	Ostali financijski rashodi	10.000,00	0,00	0,00
	Izvor 3.1.1 VLASTITI PRIHODI - PK	15.100,00	15.100,00	15.100,00
4	Rashodi za nabavu nefinancijske imovine	15.100,00	15.100,00	15.100,00
42	Rashodi za nabavu proizvedene dugotrajne imovine	15.100,00	15.100,00	15.100,00
422	Postrojenja i oprema	10.100,00	0,00	0,00
424	Knjige, umjetnička djela i ostale izložbene vrijednosti	5.000,00	0,00	0,00

u kunama

Broj konta	VRSTA RASHODA / IZDATAKA	1	2	3
		Plan 2021.	Projekcija 2022.	Projekcija 2023.
	Izvor 4.3.1 PRIHODI ZA POSEBNE NAMJENE - PK	100.000,00	100.000,00	100.000,00
3	Rashodi poslovanja	100.000,00	100.000,00	100.000,00
32	Materijalni rashodi	100.000,00	100.000,00	100.000,00
323	Rashodi za usluge	100.000,00	0,00	0,00
	Izvor 5.2.2 POMOĆI - PK	8.727.976,00	8.727.976,00	8.727.976,00
3	Rashodi poslovanja	8.627.976,00	8.627.976,00	8.627.976,00
31	Rashodi za zaposlene	8.260.776,00	8.260.776,00	8.260.776,00
311	Plaće (Bruto)	6.854.400,00	0,00	0,00
312	Ostali rashodi za zaposlene	275.400,00	0,00	0,00
313	Doprinosi na plaće	1.130.976,00	0,00	0,00
32	Materijalni rashodi	367.200,00	367.200,00	367.200,00
321	Naknade troškova zaposlenima	367.200,00	0,00	0,00
4	Rashodi za nabavu nefinancijske imovine	100.000,00	100.000,00	100.000,00
42	Rashodi za nabavu proizvedene dugotrajne imovine	100.000,00	100.000,00	100.000,00
424	Knjige, umjetnička djela i ostale izložbene vrijednosti	100.000,00	0,00	0,00
	Izvor 5.7.1 POMOĆI IZ GRADSKIH I OPĆINSKIH PRORAČUNA - PK	375.710,00	375.710,00	375.710,00
3	Rashodi poslovanja	365.710,00	365.710,00	365.710,00
31	Rashodi za zaposlene	0,00	0,00	0,00
311	Plaće (Bruto)	0,00	0,00	0,00
312	Ostali rashodi za zaposlene	0,00	0,00	0,00
313	Doprinosi na plaće	0,00	0,00	0,00
32	Materijalni rashodi	365.710,00	365.710,00	365.710,00
321	Naknade troškova zaposlenima	30.000,00	0,00	0,00
322	Rashodi za materijal i energiju	120.000,00	0,00	0,00
323	Rashodi za usluge	215.710,00	0,00	0,00
4	Rashodi za nabavu nefinancijske imovine	10.000,00	10.000,00	10.000,00
42	Rashodi za nabavu proizvedene dugotrajne imovine	10.000,00	10.000,00	10.000,00
422	Postrojenja i oprema	0,00	0,00	0,00
424	Knjige, umjetnička djela i ostale izložbene vrijednosti	10.000,00	0,00	0,00
	Izvor 6.1.1 TEKUĆE DONACIJE - PK	10.000,00	10.000,00	10.000,00
3	Rashodi poslovanja	10.000,00	10.000,00	10.000,00
32	Materijalni rashodi	10.000,00	10.000,00	10.000,00
321	Naknade troškova zaposlenima	3.000,00	0,00	0,00
322	Rashodi za materijal i energiju	7.000,00	0,00	0,00
	Izvor 6.2.1 KAPITALNE DONACIJA - PK	0,00	0,00	0,00
4	Rashodi za nabavu nefinancijske imovine	0,00	0,00	0,00
42	Rashodi za nabavu proizvedene dugotrajne imovine	0,00	0,00	0,00
422	Postrojenja i oprema	0,00	0,00	0,00
424	Knjige, umjetnička djela i ostale izložbene vrijednosti	0,00	0,00	0,00

u kunama

Broj konta	VRSTA RASHODA / IZDATAKA	1	2	3
		Plan 2021.	Projekcija 2022.	Projekcija 2023.
	Aktivnost A100015 Produženi boravak	172.800,00	172.800,00	172.800,00
	Izvor 1.1. OPĆI PRIHODI I PRIMICI	73.900,00	73.900,00	73.900,00
3	Rashodi poslovanja	73.900,00	73.900,00	73.900,00
31	Rashodi za zaposlene	71.400,00	71.400,00	71.400,00
311	Plaće (Bruto)	60.000,00	0,00	0,00
312	Ostali rashodi za zaposlene	1.500,00	0,00	0,00
313	Doprinosi na plaće	9.900,00	0,00	0,00
32	Materijalni rashodi	2.500,00	2.500,00	2.500,00
321	Naknade troškova zaposlenima	2.500,00	0,00	0,00
	Izvor 4.3.1 PRIHODI ZA POSEBNE NAMJENE - PK	25.000,00	25.000,00	25.000,00
3	Rashodi poslovanja	25.000,00	25.000,00	25.000,00
32	Materijalni rashodi	25.000,00	25.000,00	25.000,00
322	Rashodi za materijal i energiju	25.000,00	0,00	0,00
	Izvor 5.7.1 POMOĆI IZ GRADSKIH I OPĆINSKIH PRORAČUNA - PK	73.900,00	73.900,00	73.900,00
3	Rashodi poslovanja	73.900,00	73.900,00	73.900,00
31	Rashodi za zaposlene	71.400,00	71.400,00	71.400,00
311	Plaće (Bruto)	60.000,00	0,00	0,00
312	Ostali rashodi za zaposlene	1.500,00	0,00	0,00
313	Doprinosi na plaće	9.900,00	0,00	0,00
32	Materijalni rashodi	2.500,00	2.500,00	2.500,00
321	Naknade troškova zaposlenima	2.500,00	0,00	0,00
	Aktivnost A100022 Projekti i međunarodna suradnja	30.000,00	30.000,00	30.000,00
	Izvor 1.1. OPĆI PRIHODI I PRIMICI	30.000,00	30.000,00	30.000,00
3	Rashodi poslovanja	30.000,00	30.000,00	30.000,00
32	Materijalni rashodi	30.000,00	30.000,00	30.000,00
329	Ostali nespomenuti rashodi poslovanja	30.000,00	0,00	0,00
	Kapitalni projekt K100002 Ulaganja u objekte školstva	120.000,00	120.000,00	120.000,00
	Izvor 1.1. OPĆI PRIHODI I PRIMICI	20.000,00	20.000,00	20.000,00
4	Rashodi za nabavu nefinancijske imovine	20.000,00	20.000,00	20.000,00
42	Rashodi za nabavu proizvedene dugotrajne imovine	20.000,00	20.000,00	20.000,00
421	Građevinski objekti	0,00	0,00	0,00
422	Postrojenja i oprema	0,00	0,00	0,00
424	Knjige, umjetnička djela i ostale izložbene vrijednosti	20.000,00	0,00	0,00
	Izvor 1.2. OPĆI PRIHODI OSNOVNE ŠKOLE	100.000,00	100.000,00	100.000,00
3	Rashodi poslovanja	100.000,00	100.000,00	100.000,00
32	Materijalni rashodi	100.000,00	100.000,00	100.000,00
323	Rashodi za usluge	100.000,00	0,00	0,00

u kunama

Broj konta	VRSTA RASHODA / IZDATAKA	1	2	3
		Plan 2021.	Projekcija 2022.	Projekcija 2023.
	Tekući projekt T10004 Osiguravanje pomoćnika u nastavi učenicima s teškoćama	733.250,00	733.250,00	733.250,00
	Izvor 1.1. OPĆI PRIHODI I PRIMICI	0,00	0,00	0,00
3	Rashodi poslovanja	0,00	0,00	0,00
31	Rashodi za zaposlene	0,00	0,00	0,00
311	Plaće (Bruto)	0,00	0,00	0,00
312	Ostali rashodi za zaposlene	0,00	0,00	0,00
313	Doprinosi na plaće	0,00	0,00	0,00
32	Materijalni rashodi	0,00	0,00	0,00
321	Naknade troškova zaposlenima	0,00	0,00	0,00
	Izvor 5.2.5 POMOĆI - MINISTARSTVO ZNANOSTI I OBRAZOVANJA	733.250,00	733.250,00	733.250,00
3	Rashodi poslovanja	733.250,00	733.250,00	733.250,00
31	Rashodi za zaposlene	683.250,00	683.250,00	683.250,00
311	Plaće (Bruto)	550.000,00	0,00	0,00
312	Ostali rashodi za zaposlene	42.500,00	0,00	0,00
313	Doprinosi na plaće	90.750,00	0,00	0,00
32	Materijalni rashodi	50.000,00	50.000,00	50.000,00
321	Naknade troškova zaposlenima	50.000,00	0,00	0,00
	Izvor 5.7.1 POMOĆI IZ GRADSKIH I OPĆINSKIH PRORAČUNA - PK	0,00	0,00	0,00
3	Rashodi poslovanja	0,00	0,00	0,00
31	Rashodi za zaposlene	0,00	0,00	0,00
311	Plaće (Bruto)	0,00	0,00	0,00
312	Ostali rashodi za zaposlene	0,00	0,00	0,00
313	Doprinosi na plaće	0,00	0,00	0,00
32	Materijalni rashodi	0,00	0,00	0,00
321	Naknade troškova zaposlenima	0,00	0,00	0,00
	Podglava 51222 CENTAR ZA SVEMIRSKU I INOVATIVNU TEHNOLOGIJU	620.000,00	620.000,00	620.000,00
	FUNKCIJSKA KLASIFIKACIJA 09 Obrazovanje	620.000,00	620.000,00	620.000,00
	Program 1001 Program javnih potreba u školstvu	620.000,00	620.000,00	620.000,00
	Aktivnost A100022 Projekti i međunarodna suradnja	620.000,00	620.000,00	620.000,00
	Izvor 1.1. OPĆI PRIHODI I PRIMICI	620.000,00	620.000,00	620.000,00
3	Rashodi poslovanja	620.000,00	620.000,00	620.000,00
31	Rashodi za zaposlene	410.000,00	410.000,00	410.000,00
311	Plaće (Bruto)	300.000,00	0,00	0,00
312	Ostali rashodi za zaposlene	60.000,00	0,00	0,00
313	Doprinosi na plaće	50.000,00	0,00	0,00
32	Materijalni rashodi	208.000,00	208.000,00	208.000,00
321	Naknade troškova zaposlenima	10.000,00	0,00	0,00
322	Rashodi za materijal i energiju	2.000,00	0,00	0,00
323	Rashodi za usluge	176.000,00	0,00	0,00
329	Ostali nespomenuti rashodi poslovanja	20.000,00	0,00	0,00
34	Financijski rashodi	2.000,00	2.000,00	2.000,00
343	Ostali financijski rashodi	2.000,00	0,00	0,00

u kunama

Broj konta	VRSTA RASHODA / IZDATAKA	1	2	3
		Plan 2021.	Projekcija 2022.	Projekcija 2023.
	Podglava 9013 OSNOVNA ŠKOLA V. NAZOR TOPUSKO	4.786.900,00	4.786.900,00	4.786.900,00
	FUNKCIJSKA KLASIFIKACIJA 09 Obrazovanje	4.786.900,00	4.786.900,00	4.786.900,00
	Program 1001 Program javnih potreba u školstvu	4.786.900,00	4.786.900,00	4.786.900,00
	Aktivnost A100007 Školska natjecanja i smotre	0,00	0,00	0,00
	Izvor 1.1. OPĆI PRIHODI I PRIMICI	0,00	0,00	0,00
3	Rashodi poslovanja	0,00	0,00	0,00
32	Materijalni rashodi	0,00	0,00	0,00
321	Naknade troškova zaposlenima	0,00	0,00	0,00
	Aktivnost A100010 Školska kuhinja	165.000,00	165.000,00	165.000,00
	Izvor 1.1. OPĆI PRIHODI I PRIMICI	14.000,00	14.000,00	14.000,00
3	Rashodi poslovanja	14.000,00	14.000,00	14.000,00
31	Rashodi za zaposlene	0,00	0,00	0,00
311	Plaće (Bruto)	0,00	0,00	0,00
312	Ostali rashodi za zaposlene	0,00	0,00	0,00
313	Doprinosi na plaće	0,00	0,00	0,00
32	Materijalni rashodi	14.000,00	14.000,00	14.000,00
321	Naknade troškova zaposlenima	0,00	0,00	0,00
322	Rashodi za materijal i energiju	14.000,00	0,00	0,00
	Izvor 4.3.1 PRIHODI ZA POSEBNE NAMJENE - PK	65.000,00	65.000,00	65.000,00
3	Rashodi poslovanja	65.000,00	65.000,00	65.000,00
32	Materijalni rashodi	65.000,00	65.000,00	65.000,00
322	Rashodi za materijal i energiju	65.000,00	0,00	0,00
	Izvor 5.2.14 POMOĆI - AGENCIJA ZA PLAĆANJA U POLJOPRIVREDI, RAZMINIRANJE	31.000,00	31.000,00	31.000,00
3	Rashodi poslovanja	31.000,00	31.000,00	31.000,00
32	Materijalni rashodi	31.000,00	31.000,00	31.000,00
322	Rashodi za materijal i energiju	31.000,00	0,00	0,00
	Izvor 5.2.9 POMOĆI - MINISTARSTVO ZA DEMOGRAFIJU, OBITELJ, MLADE I	35.000,00	35.000,00	35.000,00
3	Rashodi poslovanja	35.000,00	35.000,00	35.000,00
32	Materijalni rashodi	35.000,00	35.000,00	35.000,00
322	Rashodi za materijal i energiju	35.000,00	0,00	0,00
	Izvor 5.7.1 POMOĆI IZ GRADSKIH I OPĆINSKIH PRORAČUNA - PK	20.000,00	20.000,00	20.000,00
3	Rashodi poslovanja	20.000,00	20.000,00	20.000,00
32	Materijalni rashodi	20.000,00	20.000,00	20.000,00
322	Rashodi za materijal i energiju	20.000,00	0,00	0,00
	Aktivnost A100014 Redovni program OŠ	4.446.900,00	4.446.900,00	4.446.900,00
	Izvor 1.1. OPĆI PRIHODI I PRIMICI	13.000,00	13.000,00	13.000,00
3	Rashodi poslovanja	8.000,00	8.000,00	8.000,00
32	Materijalni rashodi	8.000,00	8.000,00	8.000,00
322	Rashodi za materijal i energiju	8.000,00	0,00	0,00
323	Rashodi za usluge	0,00	0,00	0,00

u kunama

Broj konta	VRSTA RASHODA / IZDATAKA	1	2	3
		Plan 2021.	Projekcija 2022.	Projekcija 2023.
4	Rashodi za nabavu nefinancijske imovine	5.000,00	5.000,00	5.000,00
41	Rashodi za nabavu neproizvedene dugotrajne imovine	5.000,00	5.000,00	5.000,00
412	Nematerijalna imovina	5.000,00	0,00	0,00
	Izvor 1.2. OPĆI PRIHODI OSNOVNE ŠKOLE	380.660,00	380.660,00	380.660,00
3	Rashodi poslovanja	380.660,00	380.660,00	380.660,00
32	Materijalni rashodi	375.660,00	375.660,00	375.660,00
321	Naknade troškova zaposlenima	19.000,00	0,00	0,00
322	Rashodi za materijal i energiju	140.200,00	0,00	0,00
323	Rashodi za usluge	121.356,00	0,00	0,00
329	Ostali nespomenuti rashodi poslovanja	95.104,00	0,00	0,00
34	Financijski rashodi	5.000,00	5.000,00	5.000,00
343	Ostali financijski rashodi	5.000,00	0,00	0,00
	Izvor 4.3.1 PRIHODI ZA POSEBNE NAMJENE - PK	4.500,00	4.500,00	4.500,00
3	Rashodi poslovanja	4.500,00	4.500,00	4.500,00
32	Materijalni rashodi	4.500,00	4.500,00	4.500,00
329	Ostali nespomenuti rashodi poslovanja	4.500,00	0,00	0,00
	Izvor 5.2.2 POMOĆI - PK	4.044.740,00	4.044.740,00	4.044.740,00
3	Rashodi poslovanja	4.044.740,00	4.044.740,00	4.044.740,00
31	Rashodi za zaposlene	4.044.740,00	4.044.740,00	4.044.740,00
311	Plaće (Bruto)	2.662.349,00	0,00	0,00
312	Ostali rashodi za zaposlene	124.366,00	0,00	0,00
313	Doprinosi na plaće	1.258.025,00	0,00	0,00
	Izvor 5.7.1 POMOĆI IZ GRADSKIH I OPĆINSKIH PRORAČUNA - PK	4.000,00	4.000,00	4.000,00
3	Rashodi poslovanja	4.000,00	4.000,00	4.000,00
32	Materijalni rashodi	4.000,00	4.000,00	4.000,00
329	Ostali nespomenuti rashodi poslovanja	4.000,00	0,00	0,00
	Kapitalni projekt K10002 Ulaganja u objekte školstva	78.500,00	78.500,00	78.500,00
	Izvor 1.1. OPĆI PRIHODI I PRIMICI	2.000,00	2.000,00	2.000,00
4	Rashodi za nabavu nefinancijske imovine	2.000,00	2.000,00	2.000,00
42	Rashodi za nabavu proizvedene dugotrajne imovine	2.000,00	2.000,00	2.000,00
422	Postrojenja i oprema	0,00	0,00	0,00
424	Knjige, umjetnička djela i ostale izložbene vrijednosti	2.000,00	0,00	0,00
	Izvor 1.2. OPĆI PRIHODI OSNOVNE ŠKOLE	76.500,00	76.500,00	76.500,00
3	Rashodi poslovanja	76.500,00	76.500,00	76.500,00
32	Materijalni rashodi	76.500,00	76.500,00	76.500,00
323	Rashodi za usluge	76.500,00	0,00	0,00
4	Rashodi za nabavu nefinancijske imovine	0,00	0,00	0,00
42	Rashodi za nabavu proizvedene dugotrajne imovine	0,00	0,00	0,00
422	Postrojenja i oprema	0,00	0,00	0,00

u kunama

Broj konta	VRSTA RASHODA / IZDATAKA	1	2	3
		Plan 2021.	Projekcija 2022.	Projekcija 2023.
	Tekući projekt T100004 Osiguravanje pomoćnika u nastavi učenicima s teškoćama	96.500,00	96.500,00	96.500,00
	Izvor 1.1. OPĆI PRIHODI I PRIMICI	0,00	0,00	0,00
3	Rashodi poslovanja	0,00	0,00	0,00
31	Rashodi za zaposlene	0,00	0,00	0,00
311	Plaće (Bruto)	0,00	0,00	0,00
312	Ostali rashodi za zaposlene	0,00	0,00	0,00
313	Doprinosi na plaće	0,00	0,00	0,00
32	Materijalni rashodi	0,00	0,00	0,00
321	Naknade troškova zaposlenima	0,00	0,00	0,00
	Izvor 5.2.5 POMOĆI - MINISTARSTVO ZNANOSTI I OBRAZOVANJA	96.500,00	96.500,00	96.500,00
3	Rashodi poslovanja	96.500,00	96.500,00	96.500,00
31	Rashodi za zaposlene	94.000,00	94.000,00	94.000,00
311	Plaće (Bruto)	90.000,00	0,00	0,00
313	Doprinosi na plaće	4.000,00	0,00	0,00
32	Materijalni rashodi	2.500,00	2.500,00	2.500,00
321	Naknade troškova zaposlenima	2.500,00	0,00	0,00
	Razdjel 003 UPRAVNI ODJEL ZA ZDRAVSTVO, SOCIJALNU SKRB I HRVATSKE	638.120.714,81	638.120.714,81	638.120.714,81
	Glava 00301 ZDRAVSTVO	570.380.307,57	570.380.307,57	570.380.307,57
	FUNKCIJSKA KLASIFIKACIJA 07 Zdravstvo	1.667.500,00	1.667.500,00	1.667.500,00
	Program 1001 Program javnih potreba u zdravstvu	1.667.500,00	1.667.500,00	1.667.500,00
	Aktivnost A100001 Program mjera zašt. puč. od zaraznih, masov. nezaraz. bolesti	800.000,00	800.000,00	800.000,00
	Izvor 1.1. OPĆI PRIHODI I PRIMICI	800.000,00	800.000,00	800.000,00
3	Rashodi poslovanja	800.000,00	800.000,00	800.000,00
32	Materijalni rashodi	800.000,00	800.000,00	800.000,00
323	Rashodi za usluge	800.000,00	0,00	0,00
	Aktivnost A100002 Zdravstvene usluge - mrtvozorstvo	500.000,00	500.000,00	500.000,00
	Izvor 1.1. OPĆI PRIHODI I PRIMICI	500.000,00	500.000,00	500.000,00
3	Rashodi poslovanja	500.000,00	500.000,00	500.000,00
32	Materijalni rashodi	500.000,00	500.000,00	500.000,00
323	Rashodi za usluge	500.000,00	0,00	0,00
	Aktivnost A100006 Program prevencije ovisnosti	40.000,00	40.000,00	40.000,00
	Izvor 1.1. OPĆI PRIHODI I PRIMICI	40.000,00	40.000,00	40.000,00
3	Rashodi poslovanja	40.000,00	40.000,00	40.000,00
38	Ostali rashodi	40.000,00	40.000,00	40.000,00
381	Tekuće donacije	40.000,00	0,00	0,00
	Aktivnost A100010 Projekti udruga	50.000,00	50.000,00	50.000,00
	Izvor 1.1. OPĆI PRIHODI I PRIMICI	50.000,00	50.000,00	50.000,00
3	Rashodi poslovanja	50.000,00	50.000,00	50.000,00
38	Ostali rashodi	50.000,00	50.000,00	50.000,00
381	Tekuće donacije	50.000,00	0,00	0,00

u kunama

Broj konta	VRSTA RASHODA / IZDATAKA	1	2	3
		Plan 2021.	Projekcija 2022.	Projekcija 2023.
	Aktivnost A100014 Sudjelovanje u projektu »Rukovođenje i upravljanje za zdravlje« Izvor 1.1. OPĆI PRIHODI I PRIMICI	7.000,00	7.000,00	7.000,00
		7.000,00	7.000,00	7.000,00
3	Rashodi poslovanja	7.000,00	7.000,00	7.000,00
38	Ostali rashodi	7.000,00	7.000,00	7.000,00
381	Tekuće donacije	7.000,00	0,00	0,00
	Aktivnost A100018 Projekt palijativne zdravstvene skrbi Izvor 1.1. OPĆI PRIHODI I PRIMICI	5.000,00	5.000,00	5.000,00
		5.000,00	5.000,00	5.000,00
3	Rashodi poslovanja	5.000,00	5.000,00	5.000,00
32	Materijalni rashodi	5.000,00	5.000,00	5.000,00
321	Naknade troškova zaposlenima	5.000,00	0,00	0,00
	Aktivnost A100019 Monitoring radioaktivnih voda Izvor 1.1. OPĆI PRIHODI I PRIMICI	15.500,00	15.500,00	15.500,00
		15.500,00	15.500,00	15.500,00
3	Rashodi poslovanja	15.500,00	15.500,00	15.500,00
32	Materijalni rashodi	15.500,00	15.500,00	15.500,00
323	Rashodi za usluge	15.500,00	0,00	0,00
	Aktivnost A100024 Monitoring vode za ljudsku potrošnju Izvor 1.1. OPĆI PRIHODI I PRIMICI	250.000,00	250.000,00	250.000,00
		250.000,00	250.000,00	250.000,00
3	Rashodi poslovanja	250.000,00	250.000,00	250.000,00
32	Materijalni rashodi	250.000,00	250.000,00	250.000,00
323	Rashodi za usluge	250.000,00	0,00	0,00
	Program 1008 Opremanje ordinacija primarne zdravstvene zaštite Aktivnost A100001 Projekti EU - primarna zdravstvena zaštita Izvor 1.1. OPĆI PRIHODI I PRIMICI	0,00	0,00	0,00
		0,00	0,00	0,00
3	Rashodi poslovanja	0,00	0,00	0,00
31	Rashodi za zaposlene	0,00	0,00	0,00
311	Plaće (Bruto)	0,00	0,00	0,00
32	Materijalni rashodi	0,00	0,00	0,00
323	Rashodi za usluge	0,00	0,00	0,00
4	Rashodi za nabavu nefinancijske imovine	0,00	0,00	0,00
42	Rashodi za nabavu proizvedene dugotrajne imovine	0,00	0,00	0,00
422	Postrojenja i oprema	0,00	0,00	0,00
45	Rashodi za dodatna ulaganja na nefinancijskoj imovini	0,00	0,00	0,00
451	Dodatna ulaganja na građevinskim objektima	0,00	0,00	0,00
	Izvor 5.2.11 POMOĆI - MINISTARSTVO ZDRAVSTVA	0,00	0,00	0,00
		0,00	0,00	0,00
3	Rashodi poslovanja	0,00	0,00	0,00
31	Rashodi za zaposlene	0,00	0,00	0,00
311	Plaće (Bruto)	0,00	0,00	0,00
32	Materijalni rashodi	0,00	0,00	0,00
323	Rashodi za usluge	0,00	0,00	0,00

u kunama

Broj konta	VRSTA RASHODA / IZDATAKA	1	2	3
		Plan 2021.	Projekcija 2022.	Projekcija 2023.
4	Rashodi za nabavu nefinancijske imovine	0,00	0,00	0,00
42	Rashodi za nabavu proizvedene dugotrajne imovine	0,00	0,00	0,00
422	Postrojenja i oprema	0,00	0,00	0,00
45	Rashodi za dodatna ulaganja na nefinancijskoj imovini	0,00	0,00	0,00
451	Dodatna ulaganja na građevinskim objektima	0,00	0,00	0,00
	Izvor 5.2.12 POMOĆI - MINISTARSTVO REGIONALNOG RAZVOJA I FONDOVA EU	0,00	0,00	0,00
4	Rashodi za nabavu nefinancijske imovine	0,00	0,00	0,00
45	Rashodi za dodatna ulaganja na nefinancijskoj imovini	0,00	0,00	0,00
451	Dodatna ulaganja na građevinskim objektima	0,00	0,00	0,00
	Kapitalni projekt K100001 Projekti EU - primarna zdravstvena zaštita	0,00	0,00	0,00
	Izvor 1.1. OPĆI PRIHODI I PRIMICI	0,00	0,00	0,00
3	Rashodi poslovanja	0,00	0,00	0,00
31	Rashodi za zaposlene	0,00	0,00	0,00
311	Plaće (Bruto)	0,00	0,00	0,00
	Izvor 5.2.12 POMOĆI - MINISTARSTVO REGIONALNOG RAZVOJA I FONDOVA EU	0,00	0,00	0,00
3	Rashodi poslovanja	0,00	0,00	0,00
31	Rashodi za zaposlene	0,00	0,00	0,00
311	Plaće (Bruto)	0,00	0,00	0,00
32	Materijalni rashodi	0,00	0,00	0,00
323	Rashodi za usluge	0,00	0,00	0,00
	Izvor 8.1. NAMJENSKI PRIMICI OD ZADUŽIVANJA	0,00	0,00	0,00
4	Rashodi za nabavu nefinancijske imovine	0,00	0,00	0,00
42	Rashodi za nabavu proizvedene dugotrajne imovine	0,00	0,00	0,00
422	Postrojenja i oprema	0,00	0,00	0,00
45	Rashodi za dodatna ulaganja na nefinancijskoj imovini	0,00	0,00	0,00
451	Dodatna ulaganja na građevinskim objektima	0,00	0,00	0,00
	Program 1011 Energetska obnova Kapitalni projekt K100001 Energetska obnova zgrade VI. odjela NPB	0,00	0,00	0,00
	Izvor 1.1. OPĆI PRIHODI I PRIMICI	0,00	0,00	0,00
3	Rashodi poslovanja	0,00	0,00	0,00
32	Materijalni rashodi	0,00	0,00	0,00
323	Rashodi za usluge	0,00	0,00	0,00
	Izvor 5.2.17 MINISTARSTVO GRADITELJSTVA I PROSTORNOG UREĐENJA	0,00	0,00	0,00
3	Rashodi poslovanja	0,00	0,00	0,00
32	Materijalni rashodi	0,00	0,00	0,00
323	Rashodi za usluge	0,00	0,00	0,00

u kunama

Broj konta	VRSTA RASHODA / IZDATAKA	1	2	3
		Plan 2021.	Projekcija 2022.	Projekcija 2023.
	Izvor 8.1. NAMJENSKI PRIMICI OD ZADUŽIVANJA	0,00	0,00	0,00
4	Rashodi za nabavu nefinancijske imovine	0,00	0,00	0,00
42	Rashodi za nabavu proizvedene dugotrajne imovine	0,00	0,00	0,00
421	Građevinski objekti	0,00	0,00	0,00
	Kapitalni projekt K100002 Energetska obnova zgrade IX. odjela NPB	0,00	0,00	0,00
	Izvor 1.1. OPĆI PRIHODI I PRIMICI	0,00	0,00	0,00
3	Rashodi poslovanja	0,00	0,00	0,00
32	Materijalni rashodi	0,00	0,00	0,00
323	Rashodi za usluge	0,00	0,00	0,00
	Izvor 5.2.17 MINISTARSTVO GRADITELJSTVA I PROSTORNOG UREĐENJA	0,00	0,00	0,00
3	Rashodi poslovanja	0,00	0,00	0,00
32	Materijalni rashodi	0,00	0,00	0,00
323	Rashodi za usluge	0,00	0,00	0,00
	Izvor 8.1. NAMJENSKI PRIMICI OD ZADUŽIVANJA	0,00	0,00	0,00
4	Rashodi za nabavu nefinancijske imovine	0,00	0,00	0,00
45	Rashodi za dodatna ulaganja na nefinancijskoj imovini	0,00	0,00	0,00
451	Dodatna ulaganja na građevinskim objektima	0,00	0,00	0,00
	Kapitalni projekt K100003 Energetska obnova zgrade prosekture NPB	0,00	0,00	0,00
	Izvor 1.1. OPĆI PRIHODI I PRIMICI	0,00	0,00	0,00
3	Rashodi poslovanja	0,00	0,00	0,00
32	Materijalni rashodi	0,00	0,00	0,00
323	Rashodi za usluge	0,00	0,00	0,00
	Izvor 5.2.17 MINISTARSTVO GRADITELJSTVA I PROSTORNOG UREĐENJA	0,00	0,00	0,00
3	Rashodi poslovanja	0,00	0,00	0,00
32	Materijalni rashodi	0,00	0,00	0,00
323	Rashodi za usluge	0,00	0,00	0,00
	Izvor 8.1. NAMJENSKI PRIMICI OD ZADUŽIVANJA	0,00	0,00	0,00
4	Rashodi za nabavu nefinancijske imovine	0,00	0,00	0,00
42	Rashodi za nabavu proizvedene dugotrajne imovine	0,00	0,00	0,00
421	Građevinski objekti	0,00	0,00	0,00
	Kapitalni projekt K100004 Energetska obnova zgrade kuhinje NPB	0,00	0,00	0,00
	Izvor 1.1. OPĆI PRIHODI I PRIMICI	0,00	0,00	0,00
3	Rashodi poslovanja	0,00	0,00	0,00
32	Materijalni rashodi	0,00	0,00	0,00
323	Rashodi za usluge	0,00	0,00	0,00

u kunama

Broj konta	VRSTA RASHODA / IZDATAKA	1	2	3
		Plan 2021.	Projekcija 2022.	Projekcija 2023.
	Izvor 5.2.17 MINISTARSTVO GRADITELJSTVA I PROSTORNOG UREĐENJA	0,00	0,00	0,00
3	Rashodi poslovanja	0,00	0,00	0,00
32	Materijalni rashodi	0,00	0,00	0,00
323	Rashodi za usluge	0,00	0,00	0,00
	Izvor 8.1. NAMJENSKI PRIMICI OD ZADUŽIVANJA	0,00	0,00	0,00
4	Rashodi za nabavu nefinancijske imovine	0,00	0,00	0,00
42	Rashodi za nabavu proizvedene dugotrajne imovine	0,00	0,00	0,00
421	Građevinski objekti	0,00	0,00	0,00
	Kapitalni projekt K100005 Energetska obnova zgrade VII. odjela NPB Izvor 1.1. OPĆI PRIHODI I PRIMICI	0,00	0,00	0,00
3	Rashodi poslovanja	0,00	0,00	0,00
32	Materijalni rashodi	0,00	0,00	0,00
323	Rashodi za usluge	0,00	0,00	0,00
	Izvor 5.2.17 MINISTARSTVO GRADITELJSTVA I PROSTORNOG UREĐENJA	0,00	0,00	0,00
3	Rashodi poslovanja	0,00	0,00	0,00
32	Materijalni rashodi	0,00	0,00	0,00
323	Rashodi za usluge	0,00	0,00	0,00
	Izvor 8.1. NAMJENSKI PRIMICI OD ZADUŽIVANJA	0,00	0,00	0,00
4	Rashodi za nabavu nefinancijske imovine	0,00	0,00	0,00
42	Rashodi za nabavu proizvedene dugotrajne imovine	0,00	0,00	0,00
421	Građevinski objekti	0,00	0,00	0,00
	Podglava 29236 NEUROPSIHIJATRIJSKA BOLNICA DR. I .BARBOT POPOVAČA	123.861.705,00	123.861.705,00	123.861.705,00
	Program 1003 Zdravstvene ustanove	42.000,00	42.000,00	42.000,00
	Aktivnost A100001 Redovna djelatnost - zdravstvene ustanove	42.000,00	42.000,00	42.000,00
	Izvor 7.1.1 PRIHODI OD PRODAJE NEFINANCIJSKE IMOVINE - PK	42.000,00	42.000,00	42.000,00
5	Izdaci za financijsku imovinu i otplate zajmova	42.000,00	42.000,00	42.000,00
54	Izdaci za otplatu glavnice primljenih kredita i zajmova	42.000,00	42.000,00	42.000,00
544	Otplata glavnice primljenih kredita i zajmova od kreditnih i ostalih financijskih	42.000,00	0,00	0,00
	FUNKCIJSKA KLASIFIKACIJA 07 Zdravstvo	123.819.705,00	123.819.705,00	123.819.705,00
	Program 1001 Program javnih potreba u zdravstvu	200.000,00	200.000,00	200.000,00
	Aktivnost A100008 Program psiho i socioterapije branitelja oboljelih od PTSP-a i čl. obitelji	200.000,00	200.000,00	200.000,00
	Izvor 1.1. OPĆI PRIHODI I PRIMICI	200.000,00	200.000,00	200.000,00

u kunama

Broj konta	VRSTA RASHODA / IZDATAKA	1	2	3
		Plan 2021.	Projekcija 2022.	Projekcija 2023.
3	Rashodi poslovanja	200.000,00	200.000,00	200.000,00
31	Rashodi za zaposlene	200.000,00	200.000,00	200.000,00
311	Plaće (Bruto)	171.674,00	0,00	0,00
313	Doprinosi na plaće	28.326,00	0,00	0,00
	Program 1002 Minimalni financijski standard - zdravstvo	2.588.705,00	2.588.705,00	2.588.705,00
	Aktivnost A100001 Financiranje održavanja zdravstvenih ustanova	1.088.705,00	1.088.705,00	1.088.705,00
	Izvor 1.6. OPĆI PRIHODI ZDRAVSTVO	1.088.705,00	1.088.705,00	1.088.705,00
3	Rashodi poslovanja	1.088.705,00	1.088.705,00	1.088.705,00
32	Materijalni rashodi	1.088.705,00	1.088.705,00	1.088.705,00
323	Rashodi za usluge	1.088.705,00	0,00	0,00
	Kapitalni projekt K100002 Financiranje ulaganja u zdravstvene ustanove	1.500.000,00	1.500.000,00	1.500.000,00
	Izvor 1.6. OPĆI PRIHODI ZDRAVSTVO	1.500.000,00	1.500.000,00	1.500.000,00
4	Rashodi za nabavu nefinancijske imovine	1.500.000,00	1.500.000,00	1.500.000,00
42	Rashodi za nabavu proizvedene dugotrajne imovine	1.500.000,00	1.500.000,00	1.500.000,00
422	Postrojenja i oprema	1.500.000,00	0,00	0,00
423	Prijevozna sredstva	0,00	0,00	0,00
426	Nematerijalna proizvedena imovina	0,00	0,00	0,00
45	Rashodi za dodatna ulaganja na nefinancijskoj imovini	0,00	0,00	0,00
451	Dodatna ulaganja na građevinskim objektima	0,00	0,00	0,00
	Program 1003 Zdravstvene ustanove	121.031.000,00	121.031.000,00	121.031.000,00
	Aktivnost A100001 Redovna djelatnost - zdravstvene ustanove	121.031.000,00	121.031.000,00	121.031.000,00
	Izvor 3.1.1 VLASTITI PRIHODI - PK	570.100,00	570.100,00	570.100,00
3	Rashodi poslovanja	180.000,00	180.000,00	180.000,00
32	Materijalni rashodi	180.000,00	180.000,00	180.000,00
322	Rashodi za materijal i energiju	180.000,00	0,00	0,00
323	Rashodi za usluge	0,00	0,00	0,00
34	Financijski rashodi	0,00	0,00	0,00
343	Ostali financijski rashodi	0,00	0,00	0,00
4	Rashodi za nabavu nefinancijske imovine	390.100,00	390.100,00	390.100,00
42	Rashodi za nabavu proizvedene dugotrajne imovine	170.100,00	170.100,00	170.100,00
422	Postrojenja i oprema	150.100,00	0,00	0,00
426	Nematerijalna proizvedena imovina	20.000,00	0,00	0,00
45	Rashodi za dodatna ulaganja na nefinancijskoj imovini	220.000,00	220.000,00	220.000,00
451	Dodatna ulaganja na građevinskim objektima	150.000,00	0,00	0,00
452	Dodatna ulaganja na postrojenjima i opremi	20.000,00	0,00	0,00
454	Dodatna ulaganja za ostalu nefinancijsku imovinu	50.000,00	0,00	0,00
	Izvor 4.3.1 PRIHODI ZA POSEBNE NAMJENE - PK	0,00	0,00	0,00
4	Rashodi za nabavu nefinancijske imovine	0,00	0,00	0,00
42	Rashodi za nabavu proizvedene dugotrajne imovine	0,00	0,00	0,00
422	Postrojenja i oprema	0,00	0,00	0,00

u kunama

Broj konta	VRSTA RASHODA / IZDATAKA	1	2	3
		Plan 2021.	Projekcija 2022.	Projekcija 2023.
	Izvor 4.3.2 PRIHODI ZA POSEBNE NAMJENE HZZO - PK	118.960.900,00	118.960.900,00	118.960.900,00
3	Rashodi poslovanja	118.631.000,00	118.631.000,00	118.631.000,00
31	Rashodi za zaposlene	92.894.000,00	92.894.000,00	92.894.000,00
311	Plaće (Bruto)	77.252.326,00	0,00	0,00
312	Ostali rashodi za zaposlene	3.170.000,00	0,00	0,00
313	Doprinosi na plaće	12.471.674,00	0,00	0,00
32	Materijalni rashodi	24.873.000,00	24.873.000,00	24.873.000,00
321	Naknade troškova zaposlenima	2.850.000,00	0,00	0,00
322	Rashodi za materijal i energiju	14.350.000,00	0,00	0,00
323	Rashodi za usluge	6.903.000,00	0,00	0,00
324	Naknade troškova osobama izvan radnog odnosa	10.000,00	0,00	0,00
329	Ostali nespomenuti rashodi poslovanja	760.000,00	0,00	0,00
34	Financijski rashodi	724.000,00	724.000,00	724.000,00
342	Kamate za primljene kredite i zajmove	10.000,00	0,00	0,00
343	Ostali financijski rashodi	714.000,00	0,00	0,00
37	Naknade građanima i kućanstvima na temelju osiguranja i druge naknade	140.000,00	140.000,00	140.000,00
372	Ostale naknade građanima i kućanstvima iz proračuna	140.000,00	0,00	0,00
38	Ostali rashodi	0,00	0,00	0,00
383	Kazne, penali i naknade štete	0,00	0,00	0,00
4	Rashodi za nabavu nefinancijske imovine	329.900,00	329.900,00	329.900,00
42	Rashodi za nabavu proizvedene dugotrajne imovine	329.900,00	329.900,00	329.900,00
422	Postrojenja i oprema	329.900,00	0,00	0,00
426	Nematerijalna proizvedena imovina	0,00	0,00	0,00
45	Rashodi za dodatna ulaganja na nefinancijskoj imovini	0,00	0,00	0,00
451	Dodatna ulaganja na građevinskim objektima	0,00	0,00	0,00
452	Dodatna ulaganja na postrojenjima i opremi	0,00	0,00	0,00
454	Dodatna ulaganja za ostalu nefinancijsku imovinu	0,00	0,00	0,00
	Izvor 5.2.1 POMOĆI - HZZ - PK	0,00	0,00	0,00
3	Rashodi poslovanja	0,00	0,00	0,00
31	Rashodi za zaposlene	0,00	0,00	0,00
311	Plaće (Bruto)	0,00	0,00	0,00
	Izvor 5.2.2 POMOĆI - PK	0,00	0,00	0,00
4	Rashodi za nabavu nefinancijske imovine	0,00	0,00	0,00
42	Rashodi za nabavu proizvedene dugotrajne imovine	0,00	0,00	0,00
422	Postrojenja i oprema	0,00	0,00	0,00
426	Nematerijalna proizvedena imovina	0,00	0,00	0,00
	Izvor 6.1.1 TEKUĆE DONACIJE - PK	1.500.000,00	1.500.000,00	1.500.000,00
3	Rashodi poslovanja	1.500.000,00	1.500.000,00	1.500.000,00
32	Materijalni rashodi	1.500.000,00	1.500.000,00	1.500.000,00
322	Rashodi za materijal i energiju	1.500.000,00	0,00	0,00

u kunama

Broj konta	VRSTA RASHODA / IZDATAKA	1	2	3
		Plan 2021.	Projekcija 2022.	Projekcija 2023.
	Izvor 6.2.1 KAPITALNE DONACIJA - PK	0,00	0,00	0,00
4	Rashodi za nabavu nefinancijske imovine	0,00	0,00	0,00
42	Rashodi za nabavu proizvedene dugotrajne imovine	0,00	0,00	0,00
422	Postrojenja i oprema	0,00	0,00	0,00
	Izvor 7.1.1 PRIHODI OD PRODAJE NEFINANCIJSKE IMOVINE - PK	0,00	0,00	0,00
3	Rashodi poslovanja	0,00	0,00	0,00
32	Materijalni rashodi	0,00	0,00	0,00
322	Rashodi za materijal i energiju	0,00	0,00	0,00
323	Rashodi za usluge	0,00	0,00	0,00
	Podglava 29244 OPĆA BOLNICA DR. I. PEDIŠIĆ SISAK	266.561.638,00	266.561.638,00	266.561.638,00
	Program 1002 Minimalni financijski standard - zdravstvo	4.456.437,00	4.456.437,00	4.456.437,00
	Kapitalni projekt K100002 Financiranje ulaganja u zdravstvene ustanove	4.456.437,00	4.456.437,00	4.456.437,00
	Izvor 1.6. OPĆI PRIHODI ZDRAVSTVO	4.456.437,00	4.456.437,00	4.456.437,00
5	Izdaci za financijsku imovinu i otplate zajmova	4.456.437,00	4.456.437,00	4.456.437,00
54	Izdaci za otplatu glavnice primljenih kredita i zajmova	4.456.437,00	4.456.437,00	4.456.437,00
544	Otplata glavnice primljenih kredita i zajmova od kreditnih i ostalih financijskih	4.456.437,00	0,00	0,00
	FUNKCIJSKA KLASIFIKACIJA 07 Zdravstvo	262.105.201,00	262.105.201,00	262.105.201,00
	Program 1001 Program javnih potreba u zdravstvu	665.000,00	665.000,00	665.000,00
	Aktivnost A100003 Povećani zdravstveni standard	525.000,00	525.000,00	525.000,00
	Izvor 1.1. OPĆI PRIHODI I PRIMICI	525.000,00	525.000,00	525.000,00
3	Rashodi poslovanja	525.000,00	525.000,00	525.000,00
31	Rashodi za zaposlene	215.000,00	215.000,00	215.000,00
311	Plaće (Bruto)	184.556,00	0,00	0,00
313	Doprinosi na plaće	30.444,00	0,00	0,00
32	Materijalni rashodi	310.000,00	310.000,00	310.000,00
321	Naknade troškova zaposlenima	10.000,00	0,00	0,00
323	Rashodi za usluge	300.000,00	0,00	0,00
	Aktivnost A100007 Financiranje programa intervencijskog zbrinjavanja miokarda	70.000,00	70.000,00	70.000,00
	Izvor 1.1. OPĆI PRIHODI I PRIMICI	70.000,00	70.000,00	70.000,00
3	Rashodi poslovanja	70.000,00	70.000,00	70.000,00
31	Rashodi za zaposlene	70.000,00	70.000,00	70.000,00
311	Plaće (Bruto)	60.088,00	0,00	0,00
313	Doprinosi na plaće	9.912,00	0,00	0,00
	Aktivnost A100009 Program logopetskog tretmana djece	70.000,00	70.000,00	70.000,00
	Izvor 1.1. OPĆI PRIHODI I PRIMICI	70.000,00	70.000,00	70.000,00

u kunama

Broj konta	VRSTA RASHODA / IZDATAKA	1	2	3
		Plan 2021.	Projekcija 2022.	Projekcija 2023.
3	Rashodi poslovanja	70.000,00	70.000,00	70.000,00
31	Rashodi za zaposlene	70.000,00	70.000,00	70.000,00
311	Plaće (Bruto)	60.088,00	0,00	0,00
313	Doprinosi na plaće	9.912,00	0,00	0,00
	Program 1002 Minimalni financijski standard - zdravstvo	4.937.666,00	4.937.666,00	4.937.666,00
	Aktivnost A100001 Financiranje održavanja zdravstvenih ustanova	2.777.232,00	2.777.232,00	2.777.232,00
	Izvor 1.6. OPĆI PRIHODI ZDRAVSTVO	2.777.232,00	2.777.232,00	2.777.232,00
3	Rashodi poslovanja	2.777.232,00	2.777.232,00	2.777.232,00
32	Materijalni rashodi	1.800.000,00	1.800.000,00	1.800.000,00
323	Rashodi za usluge	1.800.000,00	0,00	0,00
34	Financijski rashodi	977.232,00	977.232,00	977.232,00
342	Kamate za primljene kredite i zajmove	945.558,00	0,00	0,00
343	Ostali financijski rashodi	31.674,00	0,00	0,00
	Kapitalni projekt K100002 Financiranje ulaganja u zdravstvene ustanove	2.160.434,00	2.160.434,00	2.160.434,00
	Izvor 1.6. OPĆI PRIHODI ZDRAVSTVO	2.160.434,00	2.160.434,00	2.160.434,00
4	Rashodi za nabavu nefinancijske imovine	2.160.434,00	2.160.434,00	2.160.434,00
42	Rashodi za nabavu proizvedene dugotrajne imovine	2.160.434,00	2.160.434,00	2.160.434,00
422	Postrojenja i oprema	2.160.434,00	0,00	0,00
45	Rashodi za dodatna ulaganja na nefinancijskoj imovini	0,00	0,00	0,00
452	Dodatna ulaganja na postrojenjima i opremi	0,00	0,00	0,00
	Program 1003 Zdravstvene ustanove	256.502.535,00	256.502.535,00	256.502.535,00
	Aktivnost A100001 Redovna djelatnost - zdravstvene ustanove	256.388.200,00	256.388.200,00	256.388.200,00
	Izvor 3.1.1 VLASTITI PRIHODI - PK	4.180.000,00	4.180.000,00	4.180.000,00
3	Rashodi poslovanja	3.130.000,00	3.130.000,00	3.130.000,00
31	Rashodi za zaposlene	3.000.000,00	3.000.000,00	3.000.000,00
311	Plaće (Bruto)	3.000.000,00	0,00	0,00
32	Materijalni rashodi	48.000,00	48.000,00	48.000,00
329	Ostali nespomenuti rashodi poslovanja	48.000,00	0,00	0,00
34	Financijski rashodi	82.000,00	82.000,00	82.000,00
343	Ostali financijski rashodi	82.000,00	0,00	0,00
38	Ostali rashodi	0,00	0,00	0,00
383	Kazne, penali i naknade štete	0,00	0,00	0,00
4	Rashodi za nabavu nefinancijske imovine	1.050.000,00	1.050.000,00	1.050.000,00
41	Rashodi za nabavu neproizvedene dugotrajne imovine	0,00	0,00	0,00
412	Nematerijalna imovina	0,00	0,00	0,00
42	Rashodi za nabavu proizvedene dugotrajne imovine	1.050.000,00	1.050.000,00	1.050.000,00
422	Postrojenja i oprema	1.050.000,00	0,00	0,00
423	Prijevozna sredstva	0,00	0,00	0,00

u kunama

Broj konta	VRSTA RASHODA / IZDATAKA	1	2	3
		Plan 2021.	Projekcija 2022.	Projekcija 2023.
Izvor 4.3.1 PRIHODI ZA POSEBNE NAMJENE - PK		200.178.200,00	200.178.200,00	200.178.200,00
3	Rashodi poslovanja	200.178.200,00	200.178.200,00	200.178.200,00
31	Rashodi za zaposlene	162.496.000,00	162.496.000,00	162.496.000,00
311	Plaće (Bruto)	136.000.000,00	0,00	0,00
312	Ostali rashodi za zaposlene	3.670.000,00	0,00	0,00
313	Doprinosi na plaće	22.826.000,00	0,00	0,00
32	Materijalni rashodi	35.582.200,00	35.582.200,00	35.582.200,00
321	Naknade troškova zaposlenima	5.045.000,00	0,00	0,00
322	Rashodi za materijal i energiju	15.121.200,00	0,00	0,00
323	Rashodi za usluge	14.367.000,00	0,00	0,00
324	Naknade troškova osobama izvan radnog odnosa	0,00	0,00	0,00
329	Ostali nespomenuti rashodi poslovanja	1.049.000,00	0,00	0,00
34	Financijski rashodi	2.000.000,00	2.000.000,00	2.000.000,00
343	Ostali financijski rashodi	2.000.000,00	0,00	0,00
38	Ostali rashodi	100.000,00	100.000,00	100.000,00
383	Kazne, penali i naknade štete	100.000,00	0,00	0,00
Izvor 5.2.2 POMOĆI - PK		51.605.000,00	51.605.000,00	51.605.000,00
3	Rashodi poslovanja	51.605.000,00	51.605.000,00	51.605.000,00
31	Rashodi za zaposlene	12.000.000,00	12.000.000,00	12.000.000,00
311	Plaće (Bruto)	12.000.000,00	0,00	0,00
32	Materijalni rashodi	39.605.000,00	39.605.000,00	39.605.000,00
322	Rashodi za materijal i energiju	38.905.000,00	0,00	0,00
324	Naknade troškova osobama izvan radnog odnosa	0,00	0,00	0,00
329	Ostali nespomenuti rashodi poslovanja	700.000,00	0,00	0,00
4	Rashodi za nabavu nefinancijske imovine	0,00	0,00	0,00
42	Rashodi za nabavu proizvedene dugotrajne imovine	0,00	0,00	0,00
422	Postrojenja i oprema	0,00	0,00	0,00
Izvor 6.1.1 TEKUĆE DONACIJE - PK		400.000,00	400.000,00	400.000,00
3	Rashodi poslovanja	400.000,00	400.000,00	400.000,00
32	Materijalni rashodi	400.000,00	400.000,00	400.000,00
321	Naknade troškova zaposlenima	100.000,00	0,00	0,00
322	Rashodi za materijal i energiju	300.000,00	0,00	0,00
Izvor 6.2.1 KAPITALNE DONACIJA - PK		0,00	0,00	0,00
4	Rashodi za nabavu nefinancijske imovine	0,00	0,00	0,00
42	Rashodi za nabavu proizvedene dugotrajne imovine	0,00	0,00	0,00
422	Postrojenja i oprema	0,00	0,00	0,00
Izvor 7.1.1 PRIHODI OD PRODAJE NEFINANCIJSKE IMOVINE - PK		25.000,00	25.000,00	25.000,00
3	Rashodi poslovanja	25.000,00	25.000,00	25.000,00
32	Materijalni rashodi	25.000,00	25.000,00	25.000,00
322	Rashodi za materijal i energiju	25.000,00	0,00	0,00

Broj konta	VRSTA RASHODA / IZDATAKA	u kunama		
		1 Plan 2021.	2 Projekcija 2022.	3 Projekcija 2023.
4	Rashodi za nabavu nefinancijske imovine	0,00	0,00	0,00
42	Rashodi za nabavu proizvedene dugotrajne imovine	0,00	0,00	0,00
422	Postrojenja i oprema	0,00	0,00	0,00
	Izvor 7.1.2. PRIHODI OD NAKN.ŠTETE OD OSIG. - PK	0,00	0,00	0,00
4	Rashodi za nabavu nefinancijske imovine	0,00	0,00	0,00
42	Rashodi za nabavu proizvedene dugotrajne imovine	0,00	0,00	0,00
422	Postrojenja i oprema	0,00	0,00	0,00
	Kapitalni projekt K100013 Izgradnja središnjeg paviljona - Rekonstrukcija bolničkog komp. i Izvor 5.2.2 POMOĆI - PK	41.940,00	41.940,00	41.940,00
		41.940,00	41.940,00	41.940,00
3	Rashodi poslovanja	34.630,00	34.630,00	34.630,00
32	Materijalni rashodi	34.630,00	34.630,00	34.630,00
323	Rashodi za usluge	34.630,00	0,00	0,00
4	Rashodi za nabavu nefinancijske imovine	7.310,00	7.310,00	7.310,00
42	Rashodi za nabavu proizvedene dugotrajne imovine	7.310,00	7.310,00	7.310,00
421	Građevinski objekti	7.310,00	0,00	0,00
422	Postrojenja i oprema	0,00	0,00	0,00
	Izvor 8.1.1 NAMJENSKI PRIMICI OD ZADUŽIVANJA - PK	0,00	0,00	0,00
4	Rashodi za nabavu nefinancijske imovine	0,00	0,00	0,00
42	Rashodi za nabavu proizvedene dugotrajne imovine	0,00	0,00	0,00
421	Građevinski objekti	0,00	0,00	0,00
	Kapitalni projekt K100014 Izgradnja središnjeg paviljona - Rekonstrukcija bol. kompleksa i Izvor 5.2.2 POMOĆI - PK	72.395,00	72.395,00	72.395,00
		72.395,00	72.395,00	72.395,00
3	Rashodi poslovanja	65.085,00	65.085,00	65.085,00
32	Materijalni rashodi	65.085,00	65.085,00	65.085,00
323	Rashodi za usluge	65.085,00	0,00	0,00
4	Rashodi za nabavu nefinancijske imovine	7.310,00	7.310,00	7.310,00
42	Rashodi za nabavu proizvedene dugotrajne imovine	7.310,00	7.310,00	7.310,00
421	Građevinski objekti	7.310,00	0,00	0,00
422	Postrojenja i oprema	0,00	0,00	0,00
	Izvor 8.1.1 NAMJENSKI PRIMICI OD ZADUŽIVANJA - PK	0,00	0,00	0,00
4	Rashodi za nabavu nefinancijske imovine	0,00	0,00	0,00
42	Rashodi za nabavu proizvedene dugotrajne imovine	0,00	0,00	0,00
421	Građevinski objekti	0,00	0,00	0,00

u kunama

Broj konta	VRSTA RASHODA / IZDATAKA	1	2	3
		Plan 2021.	Projekcija 2022.	Projekcija 2023.
	Podglava 29252 ZAVOD ZA JAVNO ZDRAVSTVO SMŽ	19.986.000,00	19.986.000,00	19.986.000,00
	FUNKCIJSKA KLASIFIKACIJA 07 Zdravstvo	19.986.000,00	19.986.000,00	19.986.000,00
	Program 1001 Program javnih potreba u zdravstvu	135.000,00	135.000,00	135.000,00
	Aktivnost A100003 Povećani zdravstveni standard	0,00	0,00	0,00
	Izvor 1.1. OPĆI PRIHODI I PRIMICI	0,00	0,00	0,00
3	Rashodi poslovanja	0,00	0,00	0,00
31	Rashodi za zaposlene	0,00	0,00	0,00
311	Plaće (Bruto)	0,00	0,00	0,00
313	Doprinosi na plaće	0,00	0,00	0,00
32	Materijalni rashodi	0,00	0,00	0,00
323	Rashodi za usluge	0,00	0,00	0,00
	Aktivnost A100004 Program ranog otkrivanja raka dojke	35.000,00	35.000,00	35.000,00
	Izvor 1.1. OPĆI PRIHODI I PRIMICI	35.000,00	35.000,00	35.000,00
3	Rashodi poslovanja	35.000,00	35.000,00	35.000,00
32	Materijalni rashodi	35.000,00	35.000,00	35.000,00
323	Rashodi za usluge	35.000,00	0,00	0,00
	Aktivnost A100023 Dostavljanje humanih uzoraka za mikrobiološku laboratorijsku	100.000,00	100.000,00	100.000,00
	Izvor 1.1. OPĆI PRIHODI I PRIMICI	100.000,00	100.000,00	100.000,00
3	Rashodi poslovanja	100.000,00	100.000,00	100.000,00
31	Rashodi za zaposlene	100.000,00	100.000,00	100.000,00
311	Plaće (Bruto)	100.000,00	0,00	0,00
313	Doprinosi na plaće	0,00	0,00	0,00
	Program 1002 Minimalni financijski standard - zdravstvo	525.300,00	525.300,00	525.300,00
	Aktivnost A100001 Financiranje održavanja zdravstvenih ustanova	0,00	0,00	0,00
	Izvor 1.6. OPĆI PRIHODI ZDRAVSTVO	0,00	0,00	0,00
3	Rashodi poslovanja	0,00	0,00	0,00
32	Materijalni rashodi	0,00	0,00	0,00
323	Rashodi za usluge	0,00	0,00	0,00
	Kapitalni projekt K100002 Financiranje ulaganja u zdravstvene ustanove	525.300,00	525.300,00	525.300,00
	Izvor 1.6. OPĆI PRIHODI ZDRAVSTVO	525.300,00	525.300,00	525.300,00
4	Rashodi za nabavu nefinancijske imovine	525.300,00	525.300,00	525.300,00
41	Rashodi za nabavu neproizvedene dugotrajne imovine	6.000,00	6.000,00	6.000,00
412	Nematerijalna imovina	6.000,00	0,00	0,00
42	Rashodi za nabavu proizvedene dugotrajne imovine	145.000,00	145.000,00	145.000,00
422	Postrojenja i oprema	145.000,00	0,00	0,00
45	Rashodi za dodatna ulaganja na nefinancijskoj imovini	374.300,00	374.300,00	374.300,00
451	Dodatna ulaganja na građevinskim objektima	217.300,00	0,00	0,00
452	Dodatna ulaganja na postrojenjima i opremi	157.000,00	0,00	0,00

u kunama

Broj konta	VRSTA RASHODA / IZDATAKA	1	2	3
		Plan 2021.	Projekcija 2022.	Projekcija 2023.
	Program 1003 Zdravstvene ustanove	19.325.700,00	19.325.700,00	19.325.700,00
	Aktivnost A100001 Redovna djelatnost			
	- zdravstvene ustanove	19.325.700,00	19.325.700,00	19.325.700,00
	Izvor 3.1.1 VLASTITI PRIHODI - PK	9.877.020,00	9.877.020,00	9.877.020,00
3	Rashodi poslovanja	9.824.523,00	9.824.523,00	9.824.523,00
31	Rashodi za zaposlene	4.999.479,00	4.999.479,00	4.999.479,00
311	Plaće (Bruto)	4.016.720,00	0,00	0,00
312	Ostali rashodi za zaposlene	320.000,00	0,00	0,00
313	Doprinosi na plaće	662.759,00	0,00	0,00
32	Materijalni rashodi	4.793.844,00	4.793.844,00	4.793.844,00
321	Naknade troškova zaposlenima	304.560,00	0,00	0,00
322	Rashodi za materijal i energiju	2.266.050,00	0,00	0,00
323	Rashodi za usluge	1.825.553,00	0,00	0,00
324	Naknade troškova osobama izvan radnog odnosa	2.000,00	0,00	0,00
329	Ostali nespomenuti rashodi poslovanja	395.681,00	0,00	0,00
34	Financijski rashodi	31.200,00	31.200,00	31.200,00
343	Ostali financijski rashodi	31.200,00	0,00	0,00
4	Rashodi za nabavu nefinancijske imovine	52.497,00	52.497,00	52.497,00
41	Rashodi za nabavu neproizvedene dugotrajne imovine	15.000,00	15.000,00	15.000,00
412	Nematerijalna imovina	15.000,00	0,00	0,00
42	Rashodi za nabavu proizvedene dugotrajne imovine	27.500,00	27.500,00	27.500,00
422	Postrojenja i oprema	27.500,00	0,00	0,00
45	Rashodi za dodatna ulaganja na nefinancijskoj imovini	9.997,00	9.997,00	9.997,00
451	Dodatna ulaganja na građevinskim objektima	9.997,00	0,00	0,00
	Izvor 4.3.2 PRIHODI ZA POSEBNE NAMJENE HZZO - PK	9.074.680,00	9.074.680,00	9.074.680,00
3	Rashodi poslovanja	9.057.180,00	9.057.180,00	9.057.180,00
31	Rashodi za zaposlene	7.150.611,00	7.150.611,00	7.150.611,00
311	Plaće (Bruto)	6.013.400,00	0,00	0,00
312	Ostali rashodi za zaposlene	145.000,00	0,00	0,00
313	Doprinosi na plaće	992.211,00	0,00	0,00
32	Materijalni rashodi	1.896.369,00	1.896.369,00	1.896.369,00
321	Naknade troškova zaposlenima	155.690,00	0,00	0,00
322	Rashodi za materijal i energiju	1.080.400,00	0,00	0,00
323	Rashodi za usluge	578.980,00	0,00	0,00
329	Ostali nespomenuti rashodi poslovanja	81.299,00	0,00	0,00
34	Financijski rashodi	10.200,00	10.200,00	10.200,00
343	Ostali financijski rashodi	10.200,00	0,00	0,00
4	Rashodi za nabavu nefinancijske imovine	17.500,00	17.500,00	17.500,00
41	Rashodi za nabavu neproizvedene dugotrajne imovine	0,00	0,00	0,00
412	Nematerijalna imovina	0,00	0,00	0,00
42	Rashodi za nabavu proizvedene dugotrajne imovine	17.500,00	17.500,00	17.500,00
422	Postrojenja i oprema	17.500,00	0,00	0,00

u kunama

Broj konta	VRSTA RASHODA / IZDATAKA	1	2	3
		Plan 2021.	Projekcija 2022.	Projekcija 2023.
	Izvor 5.2.2 POMOĆI - PK	35.000,00	35.000,00	35.000,00
3	Rashodi poslovanja	35.000,00	35.000,00	35.000,00
31	Rashodi za zaposlene	0,00	0,00	0,00
311	Plaće (Bruto)	0,00	0,00	0,00
313	Doprinosi na plaće	0,00	0,00	0,00
32	Materijalni rashodi	35.000,00	35.000,00	35.000,00
321	Naknade troškova zaposlenima	0,00	0,00	0,00
322	Rashodi za materijal i energiju	0,00	0,00	0,00
323	Rashodi za usluge	0,00	0,00	0,00
324	Naknade troškova osobama izvan radnog odnosa	35.000,00	0,00	0,00
38	Ostali rashodi	0,00	0,00	0,00
381	Tekuće donacije	0,00	0,00	0,00
382	Kapitalne donacije	0,00	0,00	0,00
4	Rashodi za nabavu nefinancijske imovine	0,00	0,00	0,00
42	Rashodi za nabavu proizvedene dugotrajne imovine	0,00	0,00	0,00
422	Postrojenja i oprema	0,00	0,00	0,00
	Izvor 7.1.1 PRIHODI OD PRODAJE NEFINANCIJSKE IMOVINE - PK	332.633,00	332.633,00	332.633,00
4	Rashodi za nabavu nefinancijske imovine	332.633,00	332.633,00	332.633,00
45	Rashodi za dodatna ulaganja na nefinancijskoj imovini	332.633,00	332.633,00	332.633,00
451	Dodatna ulaganja na građevinskim objektima	332.633,00	0,00	0,00
	Izvor 7.1.2. PRIHODI OD NAKN. ŠTETE OD OSIG. - PK	6.367,00	6.367,00	6.367,00
3	Rashodi poslovanja	6.367,00	6.367,00	6.367,00
32	Materijalni rashodi	6.367,00	6.367,00	6.367,00
323	Rashodi za usluge	6.367,00	0,00	0,00
	Podglava 40490 LJEČILIŠTE TOPUSKO	37.464.878,00	37.464.878,00	37.464.878,00
	Program 1003 Zdravstvene ustanove	0,00	0,00	0,00
	Aktivnost A100001 Redovna djelatnost - zdravstvene ustanove	0,00	0,00	0,00
	Izvor 3.1.1 VLASTITI PRIHODI - PK	0,00	0,00	0,00
5	Izdaci za financijsku imovinu i otplate zajmova	0,00	0,00	0,00
51	Izdaci za dane zajmove i depozite	0,00	0,00	0,00
516	Izdaci za dane zajmove trgovačkim društvima i obrtnicima izvan javnog sektora	0,00	0,00	0,00
53	Izdaci za dionice i udjele u glavnici	0,00	0,00	0,00
534	Dionice i udjeli u glavnici trgovačkih društava izvan javnog sektora	0,00	0,00	0,00
	FUNKCIJSKA KLASIFIKACIJA 07 Zdravstvo	37.464.878,00	37.464.878,00	37.464.878,00
	Program 1002 Minimalni financijski standard - zdravstvo	2.563.402,00	2.563.402,00	2.563.402,00
	Aktivnost A100001 Financiranje održavanja zdravstvenih ustanova	618.412,00	618.412,00	618.412,00
	Izvor 1.6. OPĆI PRIHODI ZDRAVSTVO	618.412,00	618.412,00	618.412,00

u kunama

Broj konta	VRSTA RASHODA / IZDATAKA	1	2	3
		Plan 2021.	Projekcija 2022.	Projekcija 2023.
3	Rashodi poslovanja	618.412,00	618.412,00	618.412,00
32	Materijalni rashodi	618.412,00	618.412,00	618.412,00
322	Rashodi za materijal i energiju	0,00	0,00	0,00
323	Rashodi za usluge	618.412,00	0,00	0,00
	Kapitalni projekt K100002 Financiranje ulaganja u zdravstvene ustanove	1.944.990,00	1.944.990,00	1.944.990,00
	Izvor 1.6. OPĆI PRIHODI ZDRAVSTVO	1.944.990,00	1.944.990,00	1.944.990,00
4	Rashodi za nabavu nefinancijske imovine	1.944.990,00	1.944.990,00	1.944.990,00
42	Rashodi za nabavu proizvedene dugotrajne imovine	744.990,00	744.990,00	744.990,00
422	Postrojenja i oprema	744.990,00	0,00	0,00
426	Nematerijalna proizvedena imovina	0,00	0,00	0,00
45	Rashodi za dodatna ulaganja na nefinancijskoj imovini	1.200.000,00	1.200.000,00	1.200.000,00
451	Dodatna ulaganja na građevinskim objektima	1.200.000,00	0,00	0,00
452	Dodatna ulaganja na postrojenjima i opremi	0,00	0,00	0,00
	Program 1003 Zdravstvene ustanove Aktivnost A100001 Redovna djelatnost - zdravstvene ustanove	34.901.476,00	34.901.476,00	34.901.476,00
	Izvor 3.1.1 VLASTITI PRIHODI - PK	22.083.500,00	22.083.500,00	22.083.500,00
		4.403.941,00	4.403.941,00	4.403.941,00
3	Rashodi poslovanja	2.917.571,00	2.917.571,00	2.917.571,00
32	Materijalni rashodi	2.888.071,00	2.888.071,00	2.888.071,00
322	Rashodi za materijal i energiju	1.903.585,00	0,00	0,00
323	Rashodi za usluge	939.486,00	0,00	0,00
324	Naknade troškova osobama izvan radnog odnosa	0,00	0,00	0,00
329	Ostali nespomenuti rashodi poslovanja	45.000,00	0,00	0,00
34	Financijski rashodi	29.500,00	29.500,00	29.500,00
343	Ostali financijski rashodi	29.500,00	0,00	0,00
38	Ostali rashodi	0,00	0,00	0,00
383	Kazne, penali i naknade štete	0,00	0,00	0,00
4	Rashodi za nabavu nefinancijske imovine	1.486.370,00	1.486.370,00	1.486.370,00
42	Rashodi za nabavu proizvedene dugotrajne imovine	250.000,00	250.000,00	250.000,00
422	Postrojenja i oprema	220.000,00	0,00	0,00
426	Nematerijalna proizvedena imovina	30.000,00	0,00	0,00
45	Rashodi za dodatna ulaganja na nefinancijskoj imovini	1.236.370,00	1.236.370,00	1.236.370,00
451	Dodatna ulaganja na građevinskim objektima	986.370,00	0,00	0,00
452	Dodatna ulaganja na postrojenjima i opremi	250.000,00	0,00	0,00
	Izvor 4.3.1 PRIHODI ZA POSEBNE NAMJENE - PK	0,00	0,00	0,00
3	Rashodi poslovanja	0,00	0,00	0,00
31	Rashodi za zaposlene	0,00	0,00	0,00
311	Plaće (Bruto)	0,00	0,00	0,00
313	Doprinosi na plaće	0,00	0,00	0,00
32	Materijalni rashodi	0,00	0,00	0,00
321	Naknade troškova zaposlenima	0,00	0,00	0,00

u kunama

Broj konta	VRSTA RASHODA / IZDATAKA	1	2	3
		Plan 2021.	Projekcija 2022.	Projekcija 2023.
Izvor 4.3.2 PRIHODI ZA POSEBNE NAMJENE HZZO - PK		16.862.116,00	16.862.116,00	16.862.116,00
3	Rashodi poslovanja	16.862.116,00	16.862.116,00	16.862.116,00
31	Rashodi za zaposlene	11.291.000,00	11.291.000,00	11.291.000,00
311	Plaće (Bruto)	9.683.000,00	0,00	0,00
312	Ostali rashodi za zaposlene	360.000,00	0,00	0,00
313	Doprinosi na plaće	1.248.000,00	0,00	0,00
32	Materijalni rashodi	5.566.116,00	5.566.116,00	5.566.116,00
321	Naknade troškova zaposlenima	561.000,00	0,00	0,00
322	Rashodi za materijal i energiju	25.136,00	0,00	0,00
323	Rashodi za usluge	4.181.000,00	0,00	0,00
329	Ostali nespomenuti rashodi poslovanja	798.980,00	0,00	0,00
37	Naknade građanima i kućanstvima na temelju osiguranja i druge naknade	5.000,00	5.000,00	5.000,00
372	Ostale naknade građanima i kućanstvima iz proračuna	5.000,00	0,00	0,00
Izvor 4.3.3 PRIHODI ZA POSEBNE NAMJENE VIŠAK - PK		732.443,00	732.443,00	732.443,00
3	Rashodi poslovanja	0,00	0,00	0,00
31	Rashodi za zaposlene	0,00	0,00	0,00
311	Plaće (Bruto)	0,00	0,00	0,00
313	Doprinosi na plaće	0,00	0,00	0,00
4	Rashodi za nabavu nefinancijske imovine	732.443,00	732.443,00	732.443,00
45	Rashodi za dodatna ulaganja na nefinancijskoj imovini	732.443,00	732.443,00	732.443,00
451	Dodatna ulaganja na građevinskim objektima	732.443,00	0,00	0,00
452	Dodatna ulaganja na postrojenjima i opremi	0,00	0,00	0,00
Izvor 5.2.1 POMOĆI - HZZ - PK		85.000,00	85.000,00	85.000,00
3	Rashodi poslovanja	85.000,00	85.000,00	85.000,00
31	Rashodi za zaposlene	75.000,00	75.000,00	75.000,00
311	Plaće (Bruto)	75.000,00	0,00	0,00
32	Materijalni rashodi	10.000,00	10.000,00	10.000,00
321	Naknade troškova zaposlenima	10.000,00	0,00	0,00
324	Naknade troškova osobama izvan radnog odnosa	0,00	0,00	0,00
Izvor 5.2.2 POMOĆI - PK		0,00	0,00	0,00
3	Rashodi poslovanja	0,00	0,00	0,00
32	Materijalni rashodi	0,00	0,00	0,00
324	Naknade troškova osobama izvan radnog odnosa	0,00	0,00	0,00
4	Rashodi za nabavu nefinancijske imovine	0,00	0,00	0,00
45	Rashodi za dodatna ulaganja na nefinancijskoj imovini	0,00	0,00	0,00
451	Dodatna ulaganja na građevinskim objektima	0,00	0,00	0,00
Aktivnost A100015 Dodatna ulaganja na građevinskim objektima		4.000,00	4.000,00	4.000,00
Izvor 7.1.1 PRIHODI OD PRODAJE NEFINANCIJSKE IMOVINE - PK		4.000,00	4.000,00	4.000,00

Broj konta	VRSTA RASHODA / IZDATAKA	u kunama		
		1 Plan 2021.	2 Projekcija 2022.	3 Projekcija 2023.
4	Rashodi za nabavu nefinancijske imovine	4.000,00	4.000,00	4.000,00
45	Rashodi za dodatna ulaganja na nefinancijskoj imovini	4.000,00	4.000,00	4.000,00
451	Dodatna ulaganja na građevinskim objektima	4.000,00	0,00	0,00
	Kapitalni projekt K100015 Energetska obnova - Petrova Gora	5.306.397,00	5.306.397,00	5.306.397,00
	Izvor 3.1.1 VLASTITI PRIHODI - PK	123.208,00	123.208,00	123.208,00
3	Rashodi poslovanja	22.291,00	22.291,00	22.291,00
34	Financijski rashodi	22.291,00	22.291,00	22.291,00
342	Kamate za primljene kredite i zajmove	22.291,00	0,00	0,00
4	Rashodi za nabavu nefinancijske imovine	100.917,00	100.917,00	100.917,00
45	Rashodi za dodatna ulaganja na nefinancijskoj imovini	100.917,00	100.917,00	100.917,00
451	Dodatna ulaganja na građevinskim objektima	100.917,00	0,00	0,00
	Izvor 5.2.2 POMOĆI - PK	2.282.878,00	2.282.878,00	2.282.878,00
4	Rashodi za nabavu nefinancijske imovine	2.282.878,00	2.282.878,00	2.282.878,00
45	Rashodi za dodatna ulaganja na nefinancijskoj imovini	2.282.878,00	2.282.878,00	2.282.878,00
451	Dodatna ulaganja na građevinskim objektima	2.282.878,00	0,00	0,00
	Izvor 8.1.1 NAMJENSKI PRIMICI OD ZADUŽIVANJA - PK	2.900.311,00	2.900.311,00	2.900.311,00
4	Rashodi za nabavu nefinancijske imovine	2.900.311,00	2.900.311,00	2.900.311,00
45	Rashodi za dodatna ulaganja na nefinancijskoj imovini	2.900.311,00	2.900.311,00	2.900.311,00
451	Dodatna ulaganja na građevinskim objektima	2.900.311,00	0,00	0,00
	Kapitalni projekt K100016 REWARDHeat - EU Obzor 2020	7.507.579,00	7.507.579,00	7.507.579,00
	Izvor 5.2.3 POMOĆI EU - PK	7.507.579,00	7.507.579,00	7.507.579,00
3	Rashodi poslovanja	963.828,00	963.828,00	963.828,00
31	Rashodi za zaposlene	86.063,00	86.063,00	86.063,00
311	Plaće (Bruto)	86.063,00	0,00	0,00
32	Materijalni rashodi	877.765,00	877.765,00	877.765,00
321	Naknade troškova zaposlenima	10.000,00	0,00	0,00
322	Rashodi za materijal i energiju	0,00	0,00	0,00
323	Rashodi za usluge	867.765,00	0,00	0,00
4	Rashodi za nabavu nefinancijske imovine	6.543.751,00	6.543.751,00	6.543.751,00
45	Rashodi za dodatna ulaganja na nefinancijskoj imovini	6.543.751,00	6.543.751,00	6.543.751,00
452	Dodatna ulaganja na postrojenjima i opremi	6.543.751,00	0,00	0,00
	Podglava 43175 DOM ZDRAVLJA PETRINJA	15.977.999,57	15.977.999,57	15.977.999,57
	Program 1003 Zdravstvene ustanove	36.000,00	36.000,00	36.000,00
	Aktivnost A100001 Redovna djelatnost - zdravstvene ustanove	36.000,00	36.000,00	36.000,00
	Izvor 3.1.1 VLASTITI PRIHODI - PK	36.000,00	36.000,00	36.000,00
5	Izdaci za financijsku imovinu i otplate zajmova	36.000,00	36.000,00	36.000,00
54	Izdaci za otplatu glavnice primljenih kredita i zajmova	36.000,00	36.000,00	36.000,00
542	Otplata glavnice primljenih kredita i zajmova od kreditnih i ostalih financijskih	36.000,00	0,00	0,00

u kunama

Broj konta	VRSTA RASHODA / IZDATAKA	1	2	3
		Plan 2021.	Projekcija 2022.	Projekcija 2023.
	FUNKCIJSKA KLASIFIKACIJA 07 Zdravstvo	15.941.999,57	15.941.999,57	15.941.999,57
	Program 1001 Program javnih potreba u zdravstvu	870.000,00	870.000,00	870.000,00
	Aktivnost A100003 Povećani zdravstveni standard	870.000,00	870.000,00	870.000,00
	Izvor 1.1. OPĆI PRIHODI I PRIMICI	710.000,00	710.000,00	710.000,00
3	Rashodi poslovanja	670.000,00	670.000,00	670.000,00
31	Rashodi za zaposlene	349.500,00	349.500,00	349.500,00
311	Plaće (Bruto)	300.000,00	0,00	0,00
313	Doprinosi na plaće	49.500,00	0,00	0,00
32	Materijalni rashodi	320.500,00	320.500,00	320.500,00
322	Rashodi za materijal i energiju	210.500,00	0,00	0,00
323	Rashodi za usluge	110.000,00	0,00	0,00
4	Rashodi za nabavu nefinancijske imovine	40.000,00	40.000,00	40.000,00
42	Rashodi za nabavu proizvedene dugotrajne imovine	40.000,00	40.000,00	40.000,00
422	Postrojenja i oprema	40.000,00	0,00	0,00
	Izvor 5.7.1 POMOĆI IZ GRADSKIH I OPĆINSKIH PRORAČUNA - PK	160.000,00	160.000,00	160.000,00
3	Rashodi poslovanja	160.000,00	160.000,00	160.000,00
31	Rashodi za zaposlene	160.000,00	160.000,00	160.000,00
311	Plaće (Bruto)	160.000,00	0,00	0,00
	Aktivnost A100012 Financiranje uprave domova zdravlja	0,00	0,00	0,00
	Izvor 4.4. PRIHODI OD NAKNADA ZA KONCESIJE	0,00	0,00	0,00
3	Rashodi poslovanja	0,00	0,00	0,00
31	Rashodi za zaposlene	0,00	0,00	0,00
311	Plaće (Bruto)	0,00	0,00	0,00
313	Doprinosi na plaće	0,00	0,00	0,00
	Program 1002 Minimalni financijski standard - zdravstvo	1.103.130,00	1.103.130,00	1.103.130,00
	Aktivnost A100001 Financiranje održavanja zdravstvenih ustanova	622.130,00	622.130,00	622.130,00
	Izvor 1.6. OPĆI PRIHODI ZDRAVSTVO	622.130,00	622.130,00	622.130,00
3	Rashodi poslovanja	622.130,00	622.130,00	622.130,00
32	Materijalni rashodi	622.130,00	622.130,00	622.130,00
323	Rashodi za usluge	622.130,00	0,00	0,00
	Kapitalni projekt K100002 Financiranje ulaganja u zdravstvene ustanove	481.000,00	481.000,00	481.000,00
	Izvor 1.6. OPĆI PRIHODI ZDRAVSTVO	481.000,00	481.000,00	481.000,00
4	Rashodi za nabavu nefinancijske imovine	481.000,00	481.000,00	481.000,00
42	Rashodi za nabavu proizvedene dugotrajne imovine	481.000,00	481.000,00	481.000,00
422	Postrojenja i oprema	321.000,00	0,00	0,00
423	Prijevozna sredstva	160.000,00	0,00	0,00

u kunama

Broj konta	VRSTA RASHODA / IZDATAKA	1	2	3
		Plan 2021.	Projekcija 2022.	Projekcija 2023.
	Program 1003 Zdravstvene ustanove	13.746.100,00	13.746.100,00	13.746.100,00
	Aktivnost A100001 Redovna djelatnost			
	- zdravstvene ustanove	13.746.100,00	13.746.100,00	13.746.100,00
	Izvor 3.1.1 VLASTITI PRIHODI - PK	1.266.100,00	1.266.100,00	1.266.100,00
3	Rashodi poslovanja	1.266.100,00	1.266.100,00	1.266.100,00
31	Rashodi za zaposlene	200.000,00	200.000,00	200.000,00
311	Plaće (Bruto)	200.000,00	0,00	0,00
32	Materijalni rashodi	1.049.600,00	1.049.600,00	1.049.600,00
322	Rashodi za materijal i energiju	1.044.600,00	0,00	0,00
323	Rashodi za usluge	0,00	0,00	0,00
329	Ostali nespomenuti rashodi poslovanja	5.000,00	0,00	0,00
34	Financijski rashodi	14.500,00	14.500,00	14.500,00
342	Kamate za primljene kredite i zajmove	500,00	0,00	0,00
343	Ostali financijski rashodi	14.000,00	0,00	0,00
38	Ostali rashodi	2.000,00	2.000,00	2.000,00
383	Kazne, penali i naknade štete	2.000,00	0,00	0,00
4	Rashodi za nabavu nefinancijske imovine	0,00	0,00	0,00
42	Rashodi za nabavu proizvedene dugotrajne imovine	0,00	0,00	0,00
422	Postrojenja i oprema	0,00	0,00	0,00
423	Prijevozna sredstva	0,00	0,00	0,00
	Izvor 4.3.1 PRIHODI ZA POSEBNE NAMJENE - PK	530.000,00	530.000,00	530.000,00
3	Rashodi poslovanja	530.000,00	530.000,00	530.000,00
32	Materijalni rashodi	530.000,00	530.000,00	530.000,00
322	Rashodi za materijal i energiju	246.500,00	0,00	0,00
323	Rashodi za usluge	283.500,00	0,00	0,00
	Izvor 4.3.2 PRIHODI ZA POSEBNE NAMJENE HZZO - PK	11.950.000,00	11.950.000,00	11.950.000,00
3	Rashodi poslovanja	11.950.000,00	11.950.000,00	11.950.000,00
31	Rashodi za zaposlene	9.730.000,00	9.730.000,00	9.730.000,00
311	Plaće (Bruto)	8.350.000,00	0,00	0,00
312	Ostali rashodi za zaposlene	330.000,00	0,00	0,00
313	Doprinosi na plaće	1.050.000,00	0,00	0,00
32	Materijalni rashodi	2.220.000,00	2.220.000,00	2.220.000,00
321	Naknade troškova zaposlenima	402.000,00	0,00	0,00
322	Rashodi za materijal i energiju	630.000,00	0,00	0,00
323	Rashodi za usluge	951.000,00	0,00	0,00
329	Ostali nespomenuti rashodi poslovanja	237.000,00	0,00	0,00
4	Rashodi za nabavu nefinancijske imovine	0,00	0,00	0,00
45	Rashodi za dodatna ulaganja na nefinancijskoj imovini	0,00	0,00	0,00
451	Dodatna ulaganja na građevinskim objektima	0,00	0,00	0,00
	Izvor 5.2.1 POMOĆI - HZZ - PK	0,00	0,00	0,00
3	Rashodi poslovanja	0,00	0,00	0,00
31	Rashodi za zaposlene	0,00	0,00	0,00
311	Plaće (Bruto)	0,00	0,00	0,00
313	Doprinosi na plaće	0,00	0,00	0,00
32	Materijalni rashodi	0,00	0,00	0,00
321	Naknade troškova zaposlenima	0,00	0,00	0,00

u kunama

Broj konta	VRSTA RASHODA / IZDATAKA	1	2	3
		Plan 2021.	Projekcija 2022.	Projekcija 2023.
	Izvor 5.2.2 POMOĆI - PK	0,00	0,00	0,00
3	Rashodi poslovanja	0,00	0,00	0,00
32	Materijalni rashodi	0,00	0,00	0,00
323	Rashodi za usluge	0,00	0,00	0,00
	Izvor 6.1.1 TEKUĆE DONACIJE - PK	0,00	0,00	0,00
3	Rashodi poslovanja	0,00	0,00	0,00
32	Materijalni rashodi	0,00	0,00	0,00
321	Naknade troškova zaposlenima	0,00	0,00	0,00
	Izvor 7.1.1 PRIHODI OD PRODAJE NEFINANCIJSKE IMOVINE - PK	0,00	0,00	0,00
3	Rashodi poslovanja	0,00	0,00	0,00
32	Materijalni rashodi	0,00	0,00	0,00
323	Rashodi za usluge	0,00	0,00	0,00
	Program 1010 Program unapređenja primarne zaštite	222.769,57	222.769,57	222.769,57
	Aktivnost A100001 Specijalističko usavršavanje doktora medicine	222.769,57	222.769,57	222.769,57
	Izvor 5.2.2 POMOĆI - PK	222.769,57	222.769,57	222.769,57
3	Rashodi poslovanja	222.769,57	222.769,57	222.769,57
31	Rashodi za zaposlene	206.309,57	206.309,57	206.309,57
311	Plaće (Bruto)	203.309,57	0,00	0,00
312	Ostali rashodi za zaposlene	3.000,00	0,00	0,00
32	Materijalni rashodi	16.460,00	16.460,00	16.460,00
321	Naknade troškova zaposlenima	13.960,00	0,00	0,00
323	Rashodi za usluge	2.500,00	0,00	0,00
	Kapitalni projekt K100002 Energetska obnova zgrada	0,00	0,00	0,00
	Izvor 5.2.2 POMOĆI - PK	0,00	0,00	0,00
3	Rashodi poslovanja	0,00	0,00	0,00
32	Materijalni rashodi	0,00	0,00	0,00
323	Rashodi za usluge	0,00	0,00	0,00
4	Rashodi za nabavu nefinancijske imovine	0,00	0,00	0,00
45	Rashodi za dodatna ulaganja na nefinancijskoj imovini	0,00	0,00	0,00
451	Dodatna ulaganja na građevinskim objektima	0,00	0,00	0,00
	Izvor 8.1.1 NAMJENSKI PRIMICI OD ZADUŽIVANJA - PK	0,00	0,00	0,00
3	Rashodi poslovanja	0,00	0,00	0,00
32	Materijalni rashodi	0,00	0,00	0,00
323	Rashodi za usluge	0,00	0,00	0,00
4	Rashodi za nabavu nefinancijske imovine	0,00	0,00	0,00
45	Rashodi za dodatna ulaganja na nefinancijskoj imovini	0,00	0,00	0,00
451	Dodatna ulaganja na građevinskim objektima	0,00	0,00	0,00

u kunama

Broj konta	VRSTA RASHODA / IZDATAKA	1	2	3
		Plan 2021.	Projekcija 2022.	Projekcija 2023.
	Podglava 43183 DOM ZDRAVLJA SISAK	26.657.093,00	26.657.093,00	26.657.093,00
	Program 1003 Zdravstvene ustanove	32.000,00	32.000,00	32.000,00
	Aktivnost A100001 Redovna djelatnost - zdravstvene ustanove	32.000,00	32.000,00	32.000,00
	Izvor 3.1.1 VLASTITI PRIHODI - PK	32.000,00	32.000,00	32.000,00
5	Izdaci za financijsku imovinu i otplate zajmova	32.000,00	32.000,00	32.000,00
54	Izdaci za otplatu glavnice primljenih kredita i zajmova	32.000,00	32.000,00	32.000,00
542	Otplata glavnice primljenih kredita i zajmova od kreditnih i ostalih financijskih	32.000,00	0,00	0,00
	FUNKCIJSKA KLASIFIKACIJA 07 Zdravstvo	26.625.093,00	26.625.093,00	26.625.093,00
	Program 1001 Program javnih potreba u zdravstvu	360.000,00	360.000,00	360.000,00
	Aktivnost A100003 Povećani zdravstveni standard	360.000,00	360.000,00	360.000,00
	Izvor 1.1. OPĆI PRIHODI I PRIMICI	360.000,00	360.000,00	360.000,00
3	Rashodi poslovanja	360.000,00	360.000,00	360.000,00
31	Rashodi za zaposlene	160.000,00	160.000,00	160.000,00
311	Plaće (Bruto)	160.000,00	0,00	0,00
313	Doprinosi na plaće	0,00	0,00	0,00
32	Materijalni rashodi	200.000,00	200.000,00	200.000,00
322	Rashodi za materijal i energiju	200.000,00	0,00	0,00
	Aktivnost A100012 Financiranje uprave domova zdravlja	0,00	0,00	0,00
	Izvor 4.4. PRIHODI OD NAKNADA ZA KONCESIJE	0,00	0,00	0,00
3	Rashodi poslovanja	0,00	0,00	0,00
31	Rashodi za zaposlene	0,00	0,00	0,00
311	Plaće (Bruto)	0,00	0,00	0,00
313	Doprinosi na plaće	0,00	0,00	0,00
	Program 1002 Minimalni financijski standard - zdravstvo	930.348,00	930.348,00	930.348,00
	Aktivnost A100001 Financiranje održavanja zdravstvenih ustanova	730.348,00	730.348,00	730.348,00
	Izvor 1.6. OPĆI PRIHODI ZDRAVSTVO	730.348,00	730.348,00	730.348,00
3	Rashodi poslovanja	730.348,00	730.348,00	730.348,00
32	Materijalni rashodi	730.348,00	730.348,00	730.348,00
323	Rashodi za usluge	730.348,00	0,00	0,00
	Kapitalni projekt K100002 Financiranje ulaganja u zdravstvene ustanove	200.000,00	200.000,00	200.000,00
	Izvor 1.6. OPĆI PRIHODI ZDRAVSTVO	200.000,00	200.000,00	200.000,00
4	Rashodi za nabavu nefinancijske imovine	200.000,00	200.000,00	200.000,00
42	Rashodi za nabavu proizvedene dugotrajne imovine	200.000,00	200.000,00	200.000,00
422	Postrojenja i oprema	30.000,00	0,00	0,00
423	Prijevozna sredstva	170.000,00	0,00	0,00

u kunama

Broj konta	VRSTA RASHODA / IZDATAKA	u kunama		
		1 Plan 2021.	2 Projekcija 2022.	3 Projekcija 2023.
	Program 1003 Zdravstvene ustanove	25.334.745,00	25.334.745,00	25.334.745,00
	Aktivnost A100001 Redovna djelatnost			
	- zdravstvene ustanove	25.334.745,00	25.334.745,00	25.334.745,00
	Izvor 3.1.1 VLASTITI PRIHODI - PK	1.437.300,00	1.437.300,00	1.437.300,00
3	Rashodi poslovanja	1.387.300,00	1.387.300,00	1.387.300,00
31	Rashodi za zaposlene	200.000,00	200.000,00	200.000,00
311	Plaće (Bruto)	200.000,00	0,00	0,00
32	Materijalni rashodi	1.159.000,00	1.159.000,00	1.159.000,00
322	Rashodi za materijal i energiju	329.300,00	0,00	0,00
323	Rashodi za usluge	779.700,00	0,00	0,00
329	Ostali nespomenuti rashodi poslovanja	50.000,00	0,00	0,00
34	Financijski rashodi	18.300,00	18.300,00	18.300,00
342	Kamate za primljene kredite i zajmove	1.300,00	0,00	0,00
343	Ostali financijski rashodi	17.000,00	0,00	0,00
38	Ostali rashodi	10.000,00	10.000,00	10.000,00
381	Tekuće donacije	5.000,00	0,00	0,00
383	Kazne, penali i naknade štete	5.000,00	0,00	0,00
4	Rashodi za nabavu nefinancijske imovine	50.000,00	50.000,00	50.000,00
42	Rashodi za nabavu proizvedene dugotrajne imovine	50.000,00	50.000,00	50.000,00
422	Postrojenja i oprema	50.000,00	0,00	0,00
45	Rashodi za dodatna ulaganja na nefinancijskoj imovini	0,00	0,00	0,00
452	Dodatna ulaganja na postrojenjima i opremi	0,00	0,00	0,00
	Izvor 4.3.1 PRIHODI ZA POSEBNE NAMJENE - PK	853.800,00	853.800,00	853.800,00
3	Rashodi poslovanja	853.800,00	853.800,00	853.800,00
32	Materijalni rashodi	853.800,00	853.800,00	853.800,00
323	Rashodi za usluge	853.800,00	0,00	0,00
	Izvor 4.3.2 PRIHODI ZA POSEBNE NAMJENE HZZO - PK	23.032.145,00	23.032.145,00	23.032.145,00
3	Rashodi poslovanja	23.032.145,00	23.032.145,00	23.032.145,00
31	Rashodi za zaposlene	18.561.692,00	18.561.692,00	18.561.692,00
311	Plaće (Bruto)	15.316.218,00	0,00	0,00
312	Ostali rashodi za zaposlene	690.000,00	0,00	0,00
313	Doprinosi na plaće	2.555.474,00	0,00	0,00
32	Materijalni rashodi	4.470.453,00	4.470.453,00	4.470.453,00
321	Naknade troškova zaposlenima	1.242.500,00	0,00	0,00
322	Rashodi za materijal i energiju	2.001.950,00	0,00	0,00
323	Rashodi za usluge	979.503,00	0,00	0,00
329	Ostali nespomenuti rashodi poslovanja	246.500,00	0,00	0,00
	Izvor 7.1.1 PRIHODI OD PRODAJE NEFINANCIJSKE IMOVINE - PK	11.500,00	11.500,00	11.500,00
3	Rashodi poslovanja	11.500,00	11.500,00	11.500,00
31	Rashodi za zaposlene	11.500,00	11.500,00	11.500,00
311	Plaće (Bruto)	11.500,00	0,00	0,00

u kunama

Broj konta	VRSTA RASHODA / IZDATAKA	1	2	3
		Plan 2021.	Projekcija 2022.	Projekcija 2023.
	Program 1010 Program unapređenja primarne zaštite	0,00	0,00	0,00
	Kapitalni projekt K100002 Energetska obnova zgrada	0,00	0,00	0,00
	Izvor 5.2.2 POMOĆI - PK	0,00	0,00	0,00
4	Rashodi za nabavu nefinancijske imovine	0,00	0,00	0,00
45	Rashodi za dodatna ulaganja na nefinancijskoj imovini	0,00	0,00	0,00
451	Dodatna ulaganja na građevinskim objektima	0,00	0,00	0,00
	Izvor 8.1.1 NAMJENSKI PRIMICI OD ZADUŽIVANJA - PK	0,00	0,00	0,00
4	Rashodi za nabavu nefinancijske imovine	0,00	0,00	0,00
45	Rashodi za dodatna ulaganja na nefinancijskoj imovini	0,00	0,00	0,00
451	Dodatna ulaganja na građevinskim objektima	0,00	0,00	0,00
	Podglava 43206 DOM ZDRAVLJA KUTINA FUNKCIJSKA KLASIFIKACIJA 07 Zdravstvo	26.420.973,00	26.420.973,00	26.420.973,00
	Program 1001 Program javnih potreba u zdravstvu	464.000,00	464.000,00	464.000,00
	Aktivnost A100003 Povećani zdravstveni standard	460.000,00	460.000,00	460.000,00
	Izvor 1.1. OPĆI PRIHODI I PRIMICI	290.000,00	290.000,00	290.000,00
3	Rashodi poslovanja	290.000,00	290.000,00	290.000,00
31	Rashodi za zaposlene	106.000,00	106.000,00	106.000,00
311	Plaće (Bruto)	92.000,00	0,00	0,00
313	Doprinosi na plaće	14.000,00	0,00	0,00
32	Materijalni rashodi	184.000,00	184.000,00	184.000,00
322	Rashodi za materijal i energiju	184.000,00	0,00	0,00
	Izvor 5.7.1 POMOĆI IZ GRADSKIH I OPĆINSKIH PRORAČUNA - PK	170.000,00	170.000,00	170.000,00
3	Rashodi poslovanja	170.000,00	170.000,00	170.000,00
31	Rashodi za zaposlene	99.000,00	99.000,00	99.000,00
311	Plaće (Bruto)	85.000,00	0,00	0,00
313	Doprinosi na plaće	14.000,00	0,00	0,00
32	Materijalni rashodi	71.000,00	71.000,00	71.000,00
322	Rashodi za materijal i energiju	30.000,00	0,00	0,00
323	Rashodi za usluge	41.000,00	0,00	0,00
	Aktivnost A100005 Program za Rome	4.000,00	4.000,00	4.000,00
	Izvor 1.1. OPĆI PRIHODI I PRIMICI	4.000,00	4.000,00	4.000,00
3	Rashodi poslovanja	4.000,00	4.000,00	4.000,00
31	Rashodi za zaposlene	4.000,00	4.000,00	4.000,00
311	Plaće (Bruto)	3.400,00	0,00	0,00
313	Doprinosi na plaće	600,00	0,00	0,00
	Aktivnost A100012 Financiranje uprave domova zdravlja	0,00	0,00	0,00
	Izvor 4.4. PRIHODI OD NAKNADA ZA KONCESIJE	0,00	0,00	0,00
3	Rashodi poslovanja	0,00	0,00	0,00
31	Rashodi za zaposlene	0,00	0,00	0,00
311	Plaće (Bruto)	0,00	0,00	0,00
313	Doprinosi na plaće	0,00	0,00	0,00

u kunama

Broj konta	VRSTA RASHODA / IZDATAKA	1	2	3
		Plan 2021.	Projekcija 2022.	Projekcija 2023.
	Program 1002 Minimalni financijski standard - zdravstvo	922.427,00	922.427,00	922.427,00
	Aktivnost A100001 Financiranje održavanja zdravstvenih ustanova	572.327,00	572.327,00	572.327,00
	Izvor 1.6. OPĆI PRIHODI ZDRAVSTVO	572.327,00	572.327,00	572.327,00
3	Rashodi poslovanja	572.327,00	572.327,00	572.327,00
32	Materijalni rashodi	572.327,00	572.327,00	572.327,00
323	Rashodi za usluge	572.327,00	0,00	0,00
	Kapitalni projekt K100002 Financiranje ulaganja u zdravstvene ustanove	350.100,00	350.100,00	350.100,00
	Izvor 1.6. OPĆI PRIHODI ZDRAVSTVO	350.100,00	350.100,00	350.100,00
4	Rashodi za nabavu nefinancijske imovine	350.100,00	350.100,00	350.100,00
42	Rashodi za nabavu proizvedene dugotrajne imovine	350.100,00	350.100,00	350.100,00
422	Postrojenja i oprema	275.100,00	0,00	0,00
423	Prijevozna sredstva	75.000,00	0,00	0,00
45	Rashodi za dodatna ulaganja na nefinancijskoj imovini	0,00	0,00	0,00
452	Dodatna ulaganja na postrojenjima i opremi	0,00	0,00	0,00
	Program 1003 Zdravstvene ustanove	24.792.050,00	24.792.050,00	24.792.050,00
	Aktivnost A100001 Redovna djelatnost - zdravstvene ustanove	24.792.050,00	24.792.050,00	24.792.050,00
	Izvor 3.1.1 VLASTITI PRIHODI - PK	2.466.050,00	2.466.050,00	2.466.050,00
3	Rashodi poslovanja	2.410.050,00	2.410.050,00	2.410.050,00
32	Materijalni rashodi	2.395.050,00	2.395.050,00	2.395.050,00
321	Naknade troškova zaposlenima	674.156,00	0,00	0,00
323	Rashodi za usluge	1.467.894,00	0,00	0,00
329	Ostali nespomenuti rashodi poslovanja	253.000,00	0,00	0,00
34	Financijski rashodi	13.000,00	13.000,00	13.000,00
343	Ostali financijski rashodi	13.000,00	0,00	0,00
38	Ostali rashodi	2.000,00	2.000,00	2.000,00
383	Kazne, penali i naknade štete	2.000,00	0,00	0,00
4	Rashodi za nabavu nefinancijske imovine	56.000,00	56.000,00	56.000,00
42	Rashodi za nabavu proizvedene dugotrajne imovine	56.000,00	56.000,00	56.000,00
422	Postrojenja i oprema	56.000,00	0,00	0,00
45	Rashodi za dodatna ulaganja na nefinancijskoj imovini	0,00	0,00	0,00
451	Dodatna ulaganja na građevinskim objektima	0,00	0,00	0,00
	Izvor 4.3.1 PRIHODI ZA POSEBNE NAMJENE - PK	0,00	0,00	0,00
3	Rashodi poslovanja	0,00	0,00	0,00
31	Rashodi za zaposlene	0,00	0,00	0,00
311	Plaće (Bruto)	0,00	0,00	0,00
312	Ostali rashodi za zaposlene	0,00	0,00	0,00
313	Doprinosi na plaće	0,00	0,00	0,00

u kunama

Broj konta	VRSTA RASHODA / IZDATAKA	1	2	3
		Plan 2021.	Projekcija 2022.	Projekcija 2023.
32	Materijalni rashodi	0,00	0,00	0,00
322	Rashodi za materijal i energiju	0,00	0,00	0,00
323	Rashodi za usluge	0,00	0,00	0,00
324	Naknade troškova osobama izvan radnog odnosa	0,00	0,00	0,00
329	Ostali nespomenuti rashodi poslovanja	0,00	0,00	0,00
34	Financijski rashodi	0,00	0,00	0,00
343	Ostali financijski rashodi	0,00	0,00	0,00
38	Ostali rashodi	0,00	0,00	0,00
383	Kazne, penali i naknade štete	0,00	0,00	0,00
Izvor 4.3.2 PRIHODI ZA POSEBNE NAMJENE HZZO - PK		22.275.000,00	22.275.000,00	22.275.000,00
3	Rashodi poslovanja	22.275.000,00	22.275.000,00	22.275.000,00
31	Rashodi za zaposlene	15.941.707,00	15.941.707,00	15.941.707,00
311	Plaće (Bruto)	13.161.823,00	0,00	0,00
312	Ostali rashodi za zaposlene	723.900,00	0,00	0,00
313	Doprinosi na plaće	2.055.984,00	0,00	0,00
32	Materijalni rashodi	6.333.293,00	6.333.293,00	6.333.293,00
322	Rashodi za materijal i energiju	4.982.000,00	0,00	0,00
323	Rashodi za usluge	1.351.293,00	0,00	0,00
329	Ostali nespomenuti rashodi poslovanja	0,00	0,00	0,00
38	Ostali rashodi	0,00	0,00	0,00
383	Kazne, penali i naknade štete	0,00	0,00	0,00
Izvor 4.3.5 PRIHODI ZA POSEBNE NAMJENE HZZ - PK		30.000,00	30.000,00	30.000,00
3	Rashodi poslovanja	30.000,00	30.000,00	30.000,00
32	Materijalni rashodi	30.000,00	30.000,00	30.000,00
324	Naknade troškova osobama izvan radnog odnosa	30.000,00	0,00	0,00
Izvor 6.1.1 TEKUĆE DONACIJE - PK		0,00	0,00	0,00
3	Rashodi poslovanja	0,00	0,00	0,00
32	Materijalni rashodi	0,00	0,00	0,00
321	Naknade troškova zaposlenima	0,00	0,00	0,00
322	Rashodi za materijal i energiju	0,00	0,00	0,00
Izvor 7.1.1 PRIHODI OD PRODAJE NEFINANCIJSKE IMOVINE - PK		8.000,00	8.000,00	8.000,00
3	Rashodi poslovanja	8.000,00	8.000,00	8.000,00
32	Materijalni rashodi	8.000,00	8.000,00	8.000,00
323	Rashodi za usluge	8.000,00	0,00	0,00
Izvor 7.1.2. PRIHODI OD NAKN. ŠTETE OD OSIG. - PK		13.000,00	13.000,00	13.000,00
3	Rashodi poslovanja	13.000,00	13.000,00	13.000,00
32	Materijalni rashodi	13.000,00	13.000,00	13.000,00
323	Rashodi za usluge	13.000,00	0,00	0,00

u kunama

Broj konta	VRSTA RASHODA / IZDATAKA	1	2	3
		Plan 2021.	Projekcija 2022.	Projekcija 2023.
	Program 1010 Program unapređenja primarne zaštite	242.496,00	242.496,00	242.496,00
	Aktivnost A100001 Specijalističko usavršavanje doktora medicine	242.496,00	242.496,00	242.496,00
	Izvor 5.2.2 POMOĆI - PK	242.496,00	242.496,00	242.496,00
3	Rashodi poslovanja	242.496,00	242.496,00	242.496,00
31	Rashodi za zaposlene	179.916,00	179.916,00	179.916,00
311	Plaće (Bruto)	152.000,00	0,00	0,00
312	Ostali rashodi za zaposlene	2.500,00	0,00	0,00
313	Doprinosi na plaće	25.416,00	0,00	0,00
32	Materijalni rashodi	62.580,00	62.580,00	62.580,00
321	Naknade troškova zaposlenima	34.844,00	0,00	0,00
323	Rashodi za usluge	27.736,00	0,00	0,00
	Podglava 46760 ZAVOD ZA HITNU MEDICINU SMŽ	51.782.521,00	51.782.521,00	51.782.521,00
	Program 1003 Zdravstvene ustanove	0,00	0,00	0,00
	Aktivnost A100001 Redovna djelatnost - zdravstvene ustanove	0,00	0,00	0,00
	Izvor 8.1.1 NAMJENSKI PRIMICI OD ZADUŽIVANJA - PK	0,00	0,00	0,00
5	Izdaci za financijsku imovinu i otplate zajmova	0,00	0,00	0,00
54	Izdaci za otplatu glavnice primljenih kredita i zajmova	0,00	0,00	0,00
544	Otplata glavnice primljenih kredita i zajmova od kreditnih i ostalih financijskih	0,00	0,00	0,00
	FUNKCIJSKA KLASIFIKACIJA 07 Zdravstvo	51.782.521,00	51.782.521,00	51.782.521,00
	Program 1001 Program javnih potreba u zdravstvu	3.380.000,00	3.380.000,00	3.380.000,00
	Aktivnost A100003 Povećani zdravstveni standard	3.310.000,00	3.310.000,00	3.310.000,00
	Izvor 1.1. OPĆI PRIHODI I PRIMICI	3.105.000,00	3.105.000,00	3.105.000,00
3	Rashodi poslovanja	3.105.000,00	3.105.000,00	3.105.000,00
31	Rashodi za zaposlene	2.405.000,00	2.405.000,00	2.405.000,00
311	Plaće (Bruto)	2.064.380,00	0,00	0,00
313	Doprinosi na plaće	340.620,00	0,00	0,00
32	Materijalni rashodi	700.000,00	700.000,00	700.000,00
323	Rashodi za usluge	700.000,00	0,00	0,00
	Izvor 5.7.1 POMOĆI IZ GRADSKIH I OPĆINSKIH PRORAČUNA - PK	205.000,00	205.000,00	205.000,00
3	Rashodi poslovanja	205.000,00	205.000,00	205.000,00
31	Rashodi za zaposlene	205.000,00	205.000,00	205.000,00
311	Plaće (Bruto)	175.965,00	0,00	0,00
313	Doprinosi na plaće	29.035,00	0,00	0,00
	Aktivnost A100007 Financiranje programa intervencijskog zbrinjavanja miokarda	70.000,00	70.000,00	70.000,00
	Izvor 1.1. OPĆI PRIHODI I PRIMICI	70.000,00	70.000,00	70.000,00
3	Rashodi poslovanja	70.000,00	70.000,00	70.000,00
31	Rashodi za zaposlene	70.000,00	70.000,00	70.000,00
311	Plaće (Bruto)	60.085,00	0,00	0,00
313	Doprinosi na plaće	9.915,00	0,00	0,00

u kunama

Broj konta	VRSTA RASHODA / IZDATAKA	1	2	3
		Plan 2021.	Projekcija 2022.	Projekcija 2023.
	Program 1002 Minimalni financijski standard - zdravstvo	1.962.521,00	1.962.521,00	1.962.521,00
	Aktivnost A100001 Financiranje održavanja zdravstvenih ustanova	1.287.521,00	1.287.521,00	1.287.521,00
	Izvor 1.6. OPĆI PRIHODI ZDRAVSTVO	1.287.521,00	1.287.521,00	1.287.521,00
3	Rashodi poslovanja	1.287.521,00	1.287.521,00	1.287.521,00
32	Materijalni rashodi	1.287.521,00	1.287.521,00	1.287.521,00
322	Rashodi za materijal i energiju	350.000,00	0,00	0,00
323	Rashodi za usluge	937.521,00	0,00	0,00
	Kapitalni projekt K100002 Financiranje ulaganja u zdravstvene ustanove	675.000,00	675.000,00	675.000,00
	Izvor 1.6. OPĆI PRIHODI ZDRAVSTVO	675.000,00	675.000,00	675.000,00
4	Rashodi za nabavu nefinancijske imovine	675.000,00	675.000,00	675.000,00
42	Rashodi za nabavu proizvedene dugotrajne imovine	675.000,00	675.000,00	675.000,00
422	Postrojenja i oprema	675.000,00	0,00	0,00
	Program 1003 Zdravstvene ustanove	46.440.000,00	46.440.000,00	46.440.000,00
	Aktivnost A100001 Redovna djelatnost - zdravstvene ustanove	46.440.000,00	46.440.000,00	46.440.000,00
	Izvor 3.1.1 VLASTITI PRIHODI - PK	435.000,00	435.000,00	435.000,00
3	Rashodi poslovanja	182.000,00	182.000,00	182.000,00
31	Rashodi za zaposlene	175.000,00	175.000,00	175.000,00
311	Plaće (Bruto)	145.000,00	0,00	0,00
312	Ostali rashodi za zaposlene	6.000,00	0,00	0,00
313	Doprinosi na plaće	24.000,00	0,00	0,00
32	Materijalni rashodi	0,00	0,00	0,00
321	Naknade troškova zaposlenima	0,00	0,00	0,00
322	Rashodi za materijal i energiju	0,00	0,00	0,00
323	Rashodi za usluge	0,00	0,00	0,00
324	Naknade troškova osobama izvan radnog odnosa	0,00	0,00	0,00
329	Ostali nespomenuti rashodi poslovanja	0,00	0,00	0,00
34	Financijski rashodi	3.000,00	3.000,00	3.000,00
343	Ostali financijski rashodi	3.000,00	0,00	0,00
38	Ostali rashodi	4.000,00	4.000,00	4.000,00
381	Tekuće donacije	3.000,00	0,00	0,00
383	Kazne, penali i naknade štete	1.000,00	0,00	0,00
4	Rashodi za nabavu nefinancijske imovine	253.000,00	253.000,00	253.000,00
41	Rashodi za nabavu neproizvedene dugotrajne imovine	10.000,00	10.000,00	10.000,00
412	Nematerijalna imovina	10.000,00	0,00	0,00
42	Rashodi za nabavu proizvedene dugotrajne imovine	243.000,00	243.000,00	243.000,00
422	Postrojenja i oprema	28.000,00	0,00	0,00
423	Prijevozna sredstva	215.000,00	0,00	0,00
	Izvor 4.3.2 PRIHODI ZA POSEBNE NAMJENE HZZO - PK	45.950.000,00	45.950.000,00	45.950.000,00
3	Rashodi poslovanja	45.950.000,00	45.950.000,00	45.950.000,00
31	Rashodi za zaposlene	36.880.000,00	36.880.000,00	36.880.000,00
311	Plaće (Bruto)	31.855.000,00	0,00	0,00
312	Ostali rashodi za zaposlene	1.000.000,00	0,00	0,00
313	Doprinosi na plaće	4.025.000,00	0,00	0,00

u kunama

Broj konta	VRSTA RASHODA / IZDATAKA	u kunama		
		1 Plan 2021.	2 Projekcija 2022.	3 Projekcija 2023.
32	Materijalni rashodi	9.055.000,00	9.055.000,00	9.055.000,00
321	Naknade troškova zaposlenima	1.695.000,00	0,00	0,00
322	Rashodi za materijal i energiju	3.630.000,00	0,00	0,00
323	Rashodi za usluge	3.282.250,00	0,00	0,00
329	Ostali nespomenuti rashodi poslovanja	447.750,00	0,00	0,00
34	Financijski rashodi	15.000,00	15.000,00	15.000,00
342	Kamate za primljene kredite i zajmove	0,00	0,00	0,00
343	Ostali financijski rashodi	15.000,00	0,00	0,00
	Izvor 5.2.1 POMOĆI - HZZ - PK	0,00	0,00	0,00
3	Rashodi poslovanja	0,00	0,00	0,00
32	Materijalni rashodi	0,00	0,00	0,00
324	Naknade troškova osobama izvan radnog odnosa	0,00	0,00	0,00
	Izvor 7.1.1 PRIHODI OD PRODAJE NEFINANCIJSKE IMOVINE - PK	5.000,00	5.000,00	5.000,00
3	Rashodi poslovanja	5.000,00	5.000,00	5.000,00
32	Materijalni rashodi	5.000,00	5.000,00	5.000,00
323	Rashodi za usluge	5.000,00	0,00	0,00
	Izvor 7.1.2. PRIHODI OD NAKN. ŠTETE OD OSIG. - PK	50.000,00	50.000,00	50.000,00
3	Rashodi poslovanja	50.000,00	50.000,00	50.000,00
32	Materijalni rashodi	50.000,00	50.000,00	50.000,00
323	Rashodi za usluge	50.000,00	0,00	0,00
	Glava 00302 SOCIJALNA SKRB FUNKCIJSKA KLASIFIKACIJA 07 Zdravstvo Program 1004 Program javnih potreba u socijalnoj skrbi Aktivnost A100017 Projekt Bolje čitam, bolje pišem, a još bolje govorim Izvor 1.1. OPĆI PRIHODI I PRIMICI	13.177.419,00	13.177.419,00	13.177.419,00
		0,00	0,00	0,00
		0,00	0,00	0,00
		0,00	0,00	0,00
		0,00	0,00	0,00
		0,00	0,00	0,00
3	Rashodi poslovanja	0,00	0,00	0,00
32	Materijalni rashodi	0,00	0,00	0,00
323	Rashodi za usluge	0,00	0,00	0,00
	FUNKCIJSKA KLASIFIKACIJA 10 Socijalna zaštita	13.177.419,00	13.177.419,00	13.177.419,00
	Program 1004 Program javnih potreba u socijalnoj skrbi	2.940.000,00	2.940.000,00	2.940.000,00
	Aktivnost A100001 Program skrbi starih osoba	100.000,00	100.000,00	100.000,00
	Izvor 1.1. OPĆI PRIHODI I PRIMICI	100.000,00	100.000,00	100.000,00
3	Rashodi poslovanja	100.000,00	100.000,00	100.000,00
38	Ostali rashodi	100.000,00	100.000,00	100.000,00
381	Tekuće donacije	100.000,00	0,00	0,00
	Aktivnost A100003 Programi i projekti udruga Izvor 1.1. OPĆI PRIHODI I PRIMICI	985.000,00	985.000,00	985.000,00
		985.000,00	985.000,00	985.000,00
3	Rashodi poslovanja	985.000,00	985.000,00	985.000,00
38	Ostali rashodi	985.000,00	985.000,00	985.000,00
381	Tekuće donacije	985.000,00	0,00	0,00

u kunama

Broj konta	VRSTA RASHODA / IZDATAKA	1	2	3
		Plan 2021.	Projekcija 2022.	Projekcija 2023.
	Aktivnost A100004 Program obilježavanja Dana branitelja SMŽ	100.000,00	100.000,00	100.000,00
	Izvor 1.1. OPĆI PRIHODI I PRIMICI	100.000,00	100.000,00	100.000,00
3	Rashodi poslovanja	100.000,00	100.000,00	100.000,00
32	Materijalni rashodi	100.000,00	100.000,00	100.000,00
323	Rashodi za usluge	70.000,00	0,00	0,00
329	Ostali nespomenuti rashodi poslovanja	30.000,00	0,00	0,00
	Aktivnost A100005 Crveni križ SMŽ	100.000,00	100.000,00	100.000,00
	Izvor 1.1. OPĆI PRIHODI I PRIMICI	100.000,00	100.000,00	100.000,00
3	Rashodi poslovanja	100.000,00	100.000,00	100.000,00
38	Ostali rashodi	100.000,00	100.000,00	100.000,00
381	Tekuće donacije	100.000,00	0,00	0,00
	Aktivnost A100006 Pomoć socijalno ugroženim obiteljima	500.000,00	500.000,00	500.000,00
	Izvor 1.1. OPĆI PRIHODI I PRIMICI	500.000,00	500.000,00	500.000,00
3	Rashodi poslovanja	500.000,00	500.000,00	500.000,00
38	Ostali rashodi	500.000,00	500.000,00	500.000,00
381	Tekuće donacije	500.000,00	0,00	0,00
	Aktivnost A100007 Nacionalna strategija zaštite od nasilja u obitelji	170.000,00	170.000,00	170.000,00
	Izvor 1.1. OPĆI PRIHODI I PRIMICI	170.000,00	170.000,00	170.000,00
3	Rashodi poslovanja	170.000,00	170.000,00	170.000,00
38	Ostali rashodi	170.000,00	170.000,00	170.000,00
381	Tekuće donacije	170.000,00	0,00	0,00
	Aktivnost A100008 Nacion. strat. izjednačavanja moguć. za osobe s invaliditetom	75.000,00	75.000,00	75.000,00
	Izvor 1.1. OPĆI PRIHODI I PRIMICI	75.000,00	75.000,00	75.000,00
3	Rashodi poslovanja	75.000,00	75.000,00	75.000,00
38	Ostali rashodi	75.000,00	75.000,00	75.000,00
381	Tekuće donacije	75.000,00	0,00	0,00
	Aktivnost A100009 Program obilježavanja Dana antifašističke borbe	25.000,00	25.000,00	25.000,00
	Izvor 1.1. OPĆI PRIHODI I PRIMICI	25.000,00	25.000,00	25.000,00
3	Rashodi poslovanja	25.000,00	25.000,00	25.000,00
32	Materijalni rashodi	25.000,00	25.000,00	25.000,00
323	Rashodi za usluge	25.000,00	0,00	0,00
	Aktivnost A100010 Program obilj. Dana umirovlj. i osoba star. živ. dobi SMŽ	40.000,00	40.000,00	40.000,00
	Izvor 1.1. OPĆI PRIHODI I PRIMICI	40.000,00	40.000,00	40.000,00
3	Rashodi poslovanja	40.000,00	40.000,00	40.000,00
32	Materijalni rashodi	40.000,00	40.000,00	40.000,00
323	Rashodi za usluge	10.000,00	0,00	0,00
329	Ostali nespomenuti rashodi poslovanja	30.000,00	0,00	0,00

u kunama

Broj konta	VRSTA RASHODA / IZDATAKA	1	2	3
		Plan 2021.	Projekcija 2022.	Projekcija 2023.
	Aktivnost A100015 Novčana potpora za novorođeno treće i svako iduće dijete u obitelji Izvor 1.1. OPĆI PRIHODI I PRIMICI	600.000,00 600.000,00	600.000,00 600.000,00	600.000,00 600.000,00
3	Rashodi poslovanja	600.000,00	600.000,00	600.000,00
38	Ostali rashodi	600.000,00	600.000,00	600.000,00
381	Tekuće donacije	600.000,00	0,00	0,00
	Aktivnost A100017 Projekt Bolje čitam, bolje pišem, a još bolje govorim Izvor 1.1. OPĆI PRIHODI I PRIMICI	25.000,00 25.000,00	25.000,00 25.000,00	25.000,00 25.000,00
3	Rashodi poslovanja	25.000,00	25.000,00	25.000,00
32	Materijalni rashodi	25.000,00	25.000,00	25.000,00
323	Rashodi za usluge	25.000,00	0,00	0,00
	Aktivnost A100022 Tekuće pomoći za manifestacije i pokroviteljstva Izvor 1.1. OPĆI PRIHODI I PRIMICI	200.000,00 200.000,00	200.000,00 200.000,00	200.000,00 200.000,00
3	Rashodi poslovanja	200.000,00	200.000,00	200.000,00
38	Ostali rashodi	200.000,00	200.000,00	200.000,00
381	Tekuće donacije	200.000,00	0,00	0,00
	Aktivnost A100023 Projekt Društveni centar Kostajnica Izvor 1.1. OPĆI PRIHODI I PRIMICI	20.000,00 20.000,00	20.000,00 20.000,00	20.000,00 20.000,00
3	Rashodi poslovanja	20.000,00	20.000,00	20.000,00
38	Ostali rashodi	20.000,00	20.000,00	20.000,00
381	Tekuće donacije	20.000,00	0,00	0,00
	Aktivnost A100024 Projekt Dom za starije osobe u Kutini Izvor 1.1. OPĆI PRIHODI I PRIMICI	0,00 0,00	0,00 0,00	0,00 0,00
3	Rashodi poslovanja	0,00	0,00	0,00
32	Materijalni rashodi	0,00	0,00	0,00
323	Rashodi za usluge	0,00	0,00	0,00
	Program 1007 Redovna djelatnost ustanova socijalne skrbi Aktivnost A100005 Projekt EU - živimo s Alzheimerom Izvor 5.0. POMOĆI - HZZ	37.419,00 37.419,00 37.419,00	37.419,00 37.419,00 37.419,00	37.419,00 37.419,00 37.419,00
3	Rashodi poslovanja	37.419,00	37.419,00	37.419,00
31	Rashodi za zaposlene	25.419,00	25.419,00	25.419,00
311	Plaće (Bruto)	25.419,00	0,00	0,00
32	Materijalni rashodi	12.000,00	12.000,00	12.000,00
323	Rashodi za usluge	12.000,00	0,00	0,00
	Program 1012 Unapređenje socijalne infrastrukture Aktivnost A100001 Projekt Dom za starije i nemoćne osobe u Kutini Izvor 5.2.12 POMOĆI - MINISTARSTVO REGIONALNOG RAZVOJA I FONDOVA EU	10.200.000,00 10.000.000,00 10.000.000,00	10.200.000,00 10.000.000,00 10.000.000,00	10.200.000,00 10.000.000,00 10.000.000,00

u kunama

Broj konta	VRSTA RASHODA / IZDATAKA	1	2	3
		Plan 2021.	Projekcija 2022.	Projekcija 2023.
4	Rashodi za nabavu nefinancijske imovine	10.000.000,00	10.000.000,00	10.000.000,00
42	Rashodi za nabavu proizvedene dugotrajne imovine	1.902.437,00	1.902.437,00	1.902.437,00
422	Postrojenja i oprema	1.902.437,00	0,00	0,00
45	Rashodi za dodatna ulaganja na nefinancijskoj imovini	8.097.563,00	8.097.563,00	8.097.563,00
451	Dodatna ulaganja na građevinskim objektima	8.097.563,00	0,00	0,00
	Aktivnost A100002 Izgradnja lifta na zgradi Doma za psihički bolesne odrasle osobe	0,00	0,00	0,00
	Izvor 1.1. OPĆI PRIHODI I PRIMICI	0,00	0,00	0,00
4	Rashodi za nabavu nefinancijske imovine	0,00	0,00	0,00
45	Rashodi za dodatna ulaganja na nefinancijskoj imovini	0,00	0,00	0,00
451	Dodatna ulaganja na građevinskim objektima	0,00	0,00	0,00
	Izvor 5.2.19 MINISTARSTVO HRVATSKIH BRANITELJA	0,00	0,00	0,00
4	Rashodi za nabavu nefinancijske imovine	0,00	0,00	0,00
45	Rashodi za dodatna ulaganja na nefinancijskoj imovini	0,00	0,00	0,00
451	Dodatna ulaganja na građevinskim objektima	0,00	0,00	0,00
	Aktivnost A100003 Rekonstrukcija i dogradnja dijela građevine »Stare bolnice« u Glini	200.000,00	200.000,00	200.000,00
	Izvor 1.1. OPĆI PRIHODI I PRIMICI	200.000,00	200.000,00	200.000,00
4	Rashodi za nabavu nefinancijske imovine	200.000,00	200.000,00	200.000,00
45	Rashodi za dodatna ulaganja na nefinancijskoj imovini	200.000,00	200.000,00	200.000,00
451	Dodatna ulaganja na građevinskim objektima	200.000,00	0,00	0,00
	Glava 00304 CENTRI ZA SOCIJALNU SKRB FUNKCIJSKA KLASIFIKACIJA 10 Socijalna zaštita	6.715.000,00	6.715.000,00	6.715.000,00
	Program 1005 Minimalni financijski standard - socijala	6.715.000,00	6.715.000,00	6.715.000,00
	Aktivnost A100001 Financiranje materijalnih rashoda centara za socijalnu skrb	4.016.500,00	4.016.500,00	4.016.500,00
	Izvor 1.4. OPĆI PRIHODI CENTRI ZA SOC. SKRB	4.016.500,00	4.016.500,00	4.016.500,00
3	Rashodi poslovanja	4.016.500,00	4.016.500,00	4.016.500,00
36	Pomoći dane u inozemstvo i unutar općeg proračuna	4.016.500,00	4.016.500,00	4.016.500,00
366	Pomoći proračunskim korisnicima drugih proračuna	4.016.500,00	0,00	0,00
	Aktivnost A100002 Minimalni financijski standard - pomoć za ogrjev	2.698.500,00	2.698.500,00	2.698.500,00
	Izvor 1.4. OPĆI PRIHODI CENTRI ZA SOC. SKRB	2.698.500,00	2.698.500,00	2.698.500,00
3	Rashodi poslovanja	2.698.500,00	2.698.500,00	2.698.500,00
36	Pomoći dane u inozemstvo i unutar općeg proračuna	2.698.500,00	2.698.500,00	2.698.500,00
363	Pomoći unutar općeg proračuna	2.698.500,00	0,00	0,00

u kunama

Broj konta	VRSTA RASHODA / IZDATAKA	1	2	3
		Plan 2021.	Projekcija 2022.	Projekcija 2023.
	Glava 00305 USTANOVE SOCIJALNE SKRBI	47.847.988,24	47.847.988,24	47.847.988,24
	Podglava 19940 DOM ZA STARIJE I NEMOĆNE OSOBE PETRINJA	12.749.958,00	12.749.958,00	12.749.958,00
	FUNKCIJSKA KLASIFIKACIJA 10 Socijalna zaštita	12.749.958,00	12.749.958,00	12.749.958,00
	Program 1004 Program javnih potreba u socijalnoj skrbi	262.000,00	262.000,00	262.000,00
	Aktivnost A100012 Izdatci za domove socijalne skrbi - zakonski standard	262.000,00	262.000,00	262.000,00
	Izvor 1.1. OPĆI PRIHODI I PRIMICI	262.000,00	262.000,00	262.000,00
3	Rashodi poslovanja	262.000,00	262.000,00	262.000,00
31	Rashodi za zaposlene	145.730,00	145.730,00	145.730,00
311	Plaće (Bruto)	127.730,00	0,00	0,00
313	Doprinosi na plaće	18.000,00	0,00	0,00
32	Materijalni rashodi	116.270,00	116.270,00	116.270,00
323	Rashodi za usluge	29.212,00	0,00	0,00
329	Ostali nespomenuti rashodi poslovanja	87.058,00	0,00	0,00
	Program 1005 Minimalni financijski standard - socijala	4.297.958,00	4.297.958,00	4.297.958,00
	Aktivnost A100004 Redovna djelatnost - minimalni financijski standard	3.997.958,00	3.997.958,00	3.997.958,00
	Izvor 1.5. OPĆI PRIHODI DOMOVI ZA STARIJE I NEMOĆNE	3.997.958,00	3.997.958,00	3.997.958,00
3	Rashodi poslovanja	3.997.958,00	3.997.958,00	3.997.958,00
31	Rashodi za zaposlene	3.847.958,00	3.847.958,00	3.847.958,00
311	Plaće (Bruto)	3.302.958,00	0,00	0,00
313	Doprinosi na plaće	545.000,00	0,00	0,00
32	Materijalni rashodi	150.000,00	150.000,00	150.000,00
323	Rashodi za usluge	150.000,00	0,00	0,00
	Kapitalni projekt K100003 Financiranje kapitalnih izdataka domova za starije i nemoćne	300.000,00	300.000,00	300.000,00
	Izvor 1.5. OPĆI PRIHODI DOMOVI ZA STARIJE I NEMOĆNE	300.000,00	300.000,00	300.000,00
4	Rashodi za nabavu nefinancijske imovine	300.000,00	300.000,00	300.000,00
42	Rashodi za nabavu proizvedene dugotrajne imovine	0,00	0,00	0,00
422	Postrojenja i oprema	0,00	0,00	0,00
45	Rashodi za dodatna ulaganja na nefinancijskoj imovini	300.000,00	300.000,00	300.000,00
451	Dodatna ulaganja na građevinskim objektima	300.000,00	0,00	0,00
	Program 1006 Program iznad zakonskog standarda DZSIN	1.330.000,00	1.330.000,00	1.330.000,00
	Aktivnost A100001 Pružanje usluga drugim ustanovama socijalne skrbi	1.330.000,00	1.330.000,00	1.330.000,00
	Izvor 3.1.1 VLASTITI PRIHODI - PK	1.330.000,00	1.330.000,00	1.330.000,00
3	Rashodi poslovanja	1.330.000,00	1.330.000,00	1.330.000,00
31	Rashodi za zaposlene	467.000,00	467.000,00	467.000,00
311	Plaće (Bruto)	387.000,00	0,00	0,00
312	Ostali rashodi za zaposlene	15.000,00	0,00	0,00
313	Doprinosi na plaće	65.000,00	0,00	0,00

u kunama

Broj konta	VRSTA RASHODA / IZDATAKA	1	2	3
		Plan 2021.	Projekcija 2022.	Projekcija 2023.
32	Materijalni rashodi	863.000,00	863.000,00	863.000,00
321	Naknade troškova zaposlenima	8.000,00	0,00	0,00
322	Rashodi za materijal i energiju	780.000,00	0,00	0,00
323	Rashodi za usluge	75.000,00	0,00	0,00
	Program 1007 Redovna djelatnost ustanova socijalne skrbi	6.860.000,00	6.860.000,00	6.860.000,00
	Aktivnost A100001 Redovna djelatnost	6.853.000,00	6.853.000,00	6.853.000,00
	Izvor 3.1.1 VLASTITI PRIHODI - PK	13.000,00	13.000,00	13.000,00
3	Rashodi poslovanja	13.000,00	13.000,00	13.000,00
32	Materijalni rashodi	13.000,00	13.000,00	13.000,00
322	Rashodi za materijal i energiju	13.000,00	0,00	0,00
	Izvor 4.3.1 PRIHODI ZA POSEBNE NAMJENE - PK	6.800.000,00	6.800.000,00	6.800.000,00
3	Rashodi poslovanja	6.450.000,00	6.450.000,00	6.450.000,00
31	Rashodi za zaposlene	3.195.000,00	3.195.000,00	3.195.000,00
311	Plaće (Bruto)	2.500.000,00	0,00	0,00
312	Ostali rashodi za zaposlene	300.000,00	0,00	0,00
313	Doprinosi na plaće	395.000,00	0,00	0,00
32	Materijalni rashodi	3.235.000,00	3.235.000,00	3.235.000,00
321	Naknade troškova zaposlenima	178.000,00	0,00	0,00
322	Rashodi za materijal i energiju	2.272.000,00	0,00	0,00
323	Rashodi za usluge	715.000,00	0,00	0,00
329	Ostali nespomenuti rashodi poslovanja	70.000,00	0,00	0,00
34	Financijski rashodi	20.000,00	20.000,00	20.000,00
343	Ostali financijski rashodi	20.000,00	0,00	0,00
4	Rashodi za nabavu nefinancijske imovine	350.000,00	350.000,00	350.000,00
42	Rashodi za nabavu proizvedene dugotrajne imovine	0,00	0,00	0,00
422	Postrojenja i oprema	0,00	0,00	0,00
45	Rashodi za dodatna ulaganja na nefinancijskoj imovini	350.000,00	350.000,00	350.000,00
451	Dodatna ulaganja na građevinskim objektima	350.000,00	0,00	0,00
452	Dodatna ulaganja na postrojenjima i opremi	0,00	0,00	0,00
	Izvor 6.1.1 TEKUĆE DONACIJE - PK	38.000,00	38.000,00	38.000,00
3	Rashodi poslovanja	38.000,00	38.000,00	38.000,00
32	Materijalni rashodi	38.000,00	38.000,00	38.000,00
322	Rashodi za materijal i energiju	38.000,00	0,00	0,00
	Izvor 6.2.1 KAPITALNE DONACIJA - PK	2.000,00	2.000,00	2.000,00
4	Rashodi za nabavu nefinancijske imovine	2.000,00	2.000,00	2.000,00
42	Rashodi za nabavu proizvedene dugotrajne imovine	2.000,00	2.000,00	2.000,00
422	Postrojenja i oprema	2.000,00	0,00	0,00
	Kapitalni projekt K100005 Kapitalni rashodi	7.000,00	7.000,00	7.000,00
	Izvor 3.1.1 VLASTITI PRIHODI - PK	5.000,00	5.000,00	5.000,00
4	Rashodi za nabavu nefinancijske imovine	5.000,00	5.000,00	5.000,00
42	Rashodi za nabavu proizvedene dugotrajne imovine	5.000,00	5.000,00	5.000,00
422	Postrojenja i oprema	5.000,00	0,00	0,00

u kunama

Broj konta	VRSTA RASHODA / IZDATAKA	1	2	3
		Plan 2021.	Projekcija 2022.	Projekcija 2023.
	Izvor 7.1.2. PRIHODI OD NAKN. ŠTETE OD OSIG. - PK	2.000,00	2.000,00	2.000,00
4	Rashodi za nabavu nefinancijske imovine	2.000,00	2.000,00	2.000,00
42	Rashodi za nabavu proizvedene dugotrajne imovine	2.000,00	2.000,00	2.000,00
422	Postrojenja i oprema	2.000,00	0,00	0,00
	Podglava 47965 DOM ZA PSIHIČKI BOLESNE ODRASLE OSOBE PETRINJA FUNKCIJSKA KLASIFIKACIJA 10 Socijalna zaštita	5.975.000,00	5.975.000,00	5.975.000,00
	Program 1004 Program javnih potreba u socijalnoj skrbi	5.975.000,00	5.975.000,00	5.975.000,00
	Aktivnost A100012 Izdatci za domove socijalne skrbi - zakonski standard	1.238.600,00	1.238.600,00	1.238.600,00
	Izvor 1.1. OPĆI PRIHODI I PRIMICI	1.238.600,00	1.238.600,00	1.238.600,00
3	Rashodi poslovanja	1.208.600,00	1.208.600,00	1.208.600,00
32	Materijalni rashodi	1.208.600,00	1.208.600,00	1.208.600,00
323	Rashodi za usluge	1.136.543,00	0,00	0,00
329	Ostali nespomenuti rashodi poslovanja	72.057,00	0,00	0,00
4	Rashodi za nabavu nefinancijske imovine	30.000,00	30.000,00	30.000,00
42	Rashodi za nabavu proizvedene dugotrajne imovine	30.000,00	30.000,00	30.000,00
422	Postrojenja i oprema	30.000,00	0,00	0,00
	Program 1007 Redovna djelatnost ustanova socijalne skrbi	4.736.400,00	4.736.400,00	4.736.400,00
	Aktivnost A100001 Redovna djelatnost	4.736.400,00	4.736.400,00	4.736.400,00
	Izvor 3.1.1 VLASTITI PRIHODI - PK	6.400,00	6.400,00	6.400,00
3	Rashodi poslovanja	6.400,00	6.400,00	6.400,00
32	Materijalni rashodi	5.500,00	5.500,00	5.500,00
323	Rashodi za usluge	5.500,00	0,00	0,00
34	Financijski rashodi	900,00	900,00	900,00
343	Ostali financijski rashodi	900,00	0,00	0,00
	Izvor 4.3.1 PRIHODI ZA POSEBNE NAMJENE - PK	4.730.000,00	4.730.000,00	4.730.000,00
3	Rashodi poslovanja	4.725.000,00	4.725.000,00	4.725.000,00
31	Rashodi za zaposlene	3.780.000,00	3.780.000,00	3.780.000,00
311	Plaće (Bruto)	3.130.000,00	0,00	0,00
312	Ostali rashodi za zaposlene	134.000,00	0,00	0,00
313	Doprinosi na plaće	516.000,00	0,00	0,00
32	Materijalni rashodi	937.400,00	937.400,00	937.400,00
321	Naknade troškova zaposlenima	155.000,00	0,00	0,00
322	Rashodi za materijal i energiju	399.000,00	0,00	0,00
323	Rashodi za usluge	352.200,00	0,00	0,00
329	Ostali nespomenuti rashodi poslovanja	31.200,00	0,00	0,00
34	Financijski rashodi	7.600,00	7.600,00	7.600,00
343	Ostali financijski rashodi	7.600,00	0,00	0,00
4	Rashodi za nabavu nefinancijske imovine	5.000,00	5.000,00	5.000,00
42	Rashodi za nabavu proizvedene dugotrajne imovine	5.000,00	5.000,00	5.000,00
422	Postrojenja i oprema	5.000,00	0,00	0,00

u kunama

Broj konta	VRSTA RASHODA / IZDATAKA	1	2	3
		Plan 2021.	Projekcija 2022.	Projekcija 2023.
	Aktivnost A100002 Adaptacija tavana u Dnevni boravak	0,00	0,00	0,00
	Izvor 4.3.1 PRIHODI ZA POSEBNE NAMJENE - PK	0,00	0,00	0,00
4	Rashodi za nabavu nefinancijske imovine	0,00	0,00	0,00
42	Rashodi za nabavu proizvedene dugotrajne imovine	0,00	0,00	0,00
426	Nematerijalna proizvedena imovina	0,00	0,00	0,00
45	Rashodi za dodatna ulaganja na nefinancijskoj imovini	0,00	0,00	0,00
451	Dodatna ulaganja na građevinskim objektima	0,00	0,00	0,00
	Aktivnost A100004 Javni radovi	0,00	0,00	0,00
	Izvor 5.2.1 POMOĆI - HZZ - PK	0,00	0,00	0,00
3	Rashodi poslovanja	0,00	0,00	0,00
31	Rashodi za zaposlene	0,00	0,00	0,00
311	Plaće (Bruto)	0,00	0,00	0,00
313	Doprinosi na plaće	0,00	0,00	0,00
32	Materijalni rashodi	0,00	0,00	0,00
321	Naknade troškova zaposlenima	0,00	0,00	0,00
	Podglava 49866 DOM ZA STARIJE OSOBE GLINA	5.290.757,00	5.290.757,00	5.290.757,00
	FUNKCIJSKA KLASIFIKACIJA 10 Socijalna zaštita	5.290.757,00	5.290.757,00	5.290.757,00
	Program 1004 Program javnih potreba u socijalnoj skrbi	1.787.752,00	1.787.752,00	1.787.752,00
	Aktivnost A100012 Izdatci za domove socijalne skrbi - zakonski standard	1.787.752,00	1.787.752,00	1.787.752,00
	Izvor 1.1. OPĆI PRIHODI I PRIMICI	1.787.752,00	1.787.752,00	1.787.752,00
3	Rashodi poslovanja	1.787.752,00	1.787.752,00	1.787.752,00
31	Rashodi za zaposlene	1.708.000,00	1.708.000,00	1.708.000,00
311	Plaće (Bruto)	1.498.000,00	0,00	0,00
313	Doprinosi na plaće	210.000,00	0,00	0,00
32	Materijalni rashodi	79.752,00	79.752,00	79.752,00
321	Naknade troškova zaposlenima	9.540,00	0,00	0,00
329	Ostali nespomenuti rashodi poslovanja	70.212,00	0,00	0,00
	Program 1006 Program iznad zakonskog standarda DZSIN	196.005,00	196.005,00	196.005,00
	Aktivnost A100001 Pružanje usluga drugim ustanovama socijalne skrbi	196.005,00	196.005,00	196.005,00
	Izvor 3.1.1 VLASTITI PRIHODI - PK	196.005,00	196.005,00	196.005,00
3	Rashodi poslovanja	140.005,00	140.005,00	140.005,00
32	Materijalni rashodi	140.005,00	140.005,00	140.005,00
322	Rashodi za materijal i energiju	140.005,00	0,00	0,00
4	Rashodi za nabavu nefinancijske imovine	56.000,00	56.000,00	56.000,00
42	Rashodi za nabavu proizvedene dugotrajne imovine	56.000,00	56.000,00	56.000,00
422	Postrojenja i oprema	18.500,00	0,00	0,00
426	Nematerijalna proizvedena imovina	37.500,00	0,00	0,00

u kunama

Broj konta	VRSTA RASHODA / IZDATAKA	1	2	3
		Plan 2021.	Projekcija 2022.	Projekcija 2023.
	Program 1007 Redovna djelatnost ustanova socijalne skrbi	3.307.000,00	3.307.000,00	3.307.000,00
	Aktivnost A100001 Redovna djelatnost Izvor 4.3.1 PRIHODI ZA POSEBNE NAMJENE - PK	3.307.000,00	3.307.000,00	3.307.000,00
	3.287.000,00	3.287.000,00	3.287.000,00	3.287.000,00
3	Rashodi poslovanja	3.247.000,00	3.247.000,00	3.247.000,00
31	Rashodi za zaposlene	1.687.000,00	1.687.000,00	1.687.000,00
311	Plaće (Bruto)	1.362.000,00	0,00	0,00
312	Ostali rashodi za zaposlene	120.000,00	0,00	0,00
313	Doprinosi na plaće	205.000,00	0,00	0,00
32	Materijalni rashodi	1.552.000,00	1.552.000,00	1.552.000,00
321	Naknade troškova zaposlenima	125.000,00	0,00	0,00
322	Rashodi za materijal i energiju	1.012.000,00	0,00	0,00
323	Rashodi za usluge	369.000,00	0,00	0,00
329	Ostali nespomenuti rashodi poslovanja	46.000,00	0,00	0,00
34	Financijski rashodi	8.000,00	8.000,00	8.000,00
343	Ostali financijski rashodi	8.000,00	0,00	0,00
4	Rashodi za nabavu nefinancijske imovine	40.000,00	40.000,00	40.000,00
42	Rashodi za nabavu proizvedene dugotrajne imovine	40.000,00	40.000,00	40.000,00
422	Postrojenja i oprema	40.000,00	0,00	0,00
	Izvor 5.2.2 POMOĆI - PK	13.000,00	13.000,00	13.000,00
3	Rashodi poslovanja	13.000,00	13.000,00	13.000,00
32	Materijalni rashodi	13.000,00	13.000,00	13.000,00
322	Rashodi za materijal i energiju	13.000,00	0,00	0,00
	Izvor 6.1.1 TEKUĆE DONACIJE - PK	7.000,00	7.000,00	7.000,00
3	Rashodi poslovanja	7.000,00	7.000,00	7.000,00
32	Materijalni rashodi	7.000,00	7.000,00	7.000,00
322	Rashodi za materijal i energiju	7.000,00	0,00	0,00
4	Rashodi za nabavu nefinancijske imovine	0,00	0,00	0,00
42	Rashodi za nabavu proizvedene dugotrajne imovine	0,00	0,00	0,00
421	Građevinski objekti	0,00	0,00	0,00
	Izvor 6.2.1 KAPITALNE DONACIJA - PK	0,00	0,00	0,00
4	Rashodi za nabavu nefinancijske imovine	0,00	0,00	0,00
42	Rashodi za nabavu proizvedene dugotrajne imovine	0,00	0,00	0,00
421	Građevinski objekti	0,00	0,00	0,00
	Podglava 7815 DOM ZA STARIJE I NEMOĆNE OSOBE SISAK	23.832.273,24	23.832.273,24	23.832.273,24
	Program 1004 Program javnih potreba u socijalnoj skrbi	539.516,00	539.516,00	539.516,00
	Aktivnost A100012 Izdatci za domove socijalne skrbi - zakonski standard	539.516,00	539.516,00	539.516,00
	Izvor 1.1. OPĆI PRIHODI I PRIMICI	539.516,00	539.516,00	539.516,00
5	Izdaci za financijsku imovinu i otplate zajmova	539.516,00	539.516,00	539.516,00
54	Izdaci za otplatu glavnice primljenih kredita i zajmova	539.516,00	539.516,00	539.516,00
544	Otplata glavnice primljenih kredita i zajmova od kreditnih i ostalih financijskih	539.516,00	0,00	0,00

u kunama

Broj konta	VRSTA RASHODA / IZDATAKA	1	2	3
		Plan 2021.	Projekcija 2022.	Projekcija 2023.
	FUNKCIJSKA KLASIFIKACIJA 10 Socijalna zaštita	23.292.757,24	23.292.757,24	23.292.757,24
	Program 1004 Program javnih potreba u socijalnoj skrbi	538.351,00	538.351,00	538.351,00
	Aktivnost A100012 Izdatci za domove socijalne skrbi - zakonski standard	348.018,00	348.018,00	348.018,00
	Izvor 1.1. OPĆI PRIHODI I PRIMICI	348.018,00	348.018,00	348.018,00
3	Rashodi poslovanja	348.018,00	348.018,00	348.018,00
32	Materijalni rashodi	251.007,00	251.007,00	251.007,00
323	Rashodi za usluge	178.950,00	0,00	0,00
324	Naknade troškova osobama izvan radnog odnosa	0,00	0,00	0,00
329	Ostali nespomenuti rashodi poslovanja	72.057,00	0,00	0,00
34	Financijski rashodi	97.011,00	97.011,00	97.011,00
342	Kamate za primljene kredite i zajmove	97.011,00	0,00	0,00
	Aktivnost A100014 Dnevni boravak 3+2	190.333,00	190.333,00	190.333,00
	Izvor 1.1. OPĆI PRIHODI I PRIMICI	100.000,00	100.000,00	100.000,00
3	Rashodi poslovanja	100.000,00	100.000,00	100.000,00
38	Ostali rashodi	100.000,00	100.000,00	100.000,00
381	Tekuće donacije	100.000,00	0,00	0,00
4	Rashodi za nabavu nefinancijske imovine	0,00	0,00	0,00
45	Rashodi za dodatna ulaganja na nefinancijskoj imovini	0,00	0,00	0,00
451	Dodatna ulaganja na građevinskim objektima	0,00	0,00	0,00
	Izvor 5.7.1 POMOĆI IZ GRADSKIH I OPĆINSKIH PRORAČUNA - PK	90.333,00	90.333,00	90.333,00
3	Rashodi poslovanja	90.333,00	90.333,00	90.333,00
31	Rashodi za zaposlene	7.835,00	7.835,00	7.835,00
311	Plaće (Bruto)	7.835,00	0,00	0,00
32	Materijalni rashodi	82.498,00	82.498,00	82.498,00
322	Rashodi za materijal i energiju	3.888,00	0,00	0,00
323	Rashodi za usluge	78.610,00	0,00	0,00
	Program 1005 Minimalni financijski standard - socijala	4.837.706,00	4.837.706,00	4.837.706,00
	Aktivnost A100004 Redovna djelatnost - minimalni financijski standard	4.254.106,00	4.254.106,00	4.254.106,00
	Izvor 1.5. OPĆI PRIHODI DOMOVI ZA STARIJE I NEMOĆNE	4.254.106,00	4.254.106,00	4.254.106,00
3	Rashodi poslovanja	4.254.106,00	4.254.106,00	4.254.106,00
31	Rashodi za zaposlene	4.104.106,00	4.104.106,00	4.104.106,00
311	Plaće (Bruto)	3.522.838,00	0,00	0,00
313	Doprinosi na plaće	581.268,00	0,00	0,00
32	Materijalni rashodi	150.000,00	150.000,00	150.000,00
323	Rashodi za usluge	150.000,00	0,00	0,00
	Kapitalni projekt K100003 Financiranje kapitalnih izdataka domova za starije i nemoćne	583.600,00	583.600,00	583.600,00
	Izvor 1.5. OPĆI PRIHODI DOMOVI ZA STARIJE I NEMOĆNE	583.600,00	583.600,00	583.600,00

u kunama

Broj konta	VRSTA RASHODA / IZDATAKA	1	2	3
		Plan 2021.	Projekcija 2022.	Projekcija 2023.
4	Rashodi za nabavu nefinancijske imovine	583.600,00	583.600,00	583.600,00
42	Rashodi za nabavu proizvedene dugotrajne imovine	249.600,00	249.600,00	249.600,00
422	Postrojenja i oprema	243.350,00	0,00	0,00
426	Nematerijalna proizvedena imovina	6.250,00	0,00	0,00
45	Rashodi za dodatna ulaganja na nefinancijskoj imovini	334.000,00	334.000,00	334.000,00
451	Dodatna ulaganja na građevinskim objektima	334.000,00	0,00	0,00
	Program 1007 Redovna djelatnost ustanova socijalne skrbi	17.916.700,24	17.916.700,24	17.916.700,24
	Aktivnost A100001 Redovna djelatnost	8.944.000,00	8.944.000,00	8.944.000,00
	Izvor 3.1.1 VLASTITI PRIHODI - PK	210.000,00	210.000,00	210.000,00
3	Rashodi poslovanja	210.000,00	210.000,00	210.000,00
31	Rashodi za zaposlene	210.000,00	210.000,00	210.000,00
311	Plaće (Bruto)	132.224,00	0,00	0,00
312	Ostali rashodi za zaposlene	55.959,00	0,00	0,00
313	Doprinosi na plaće	21.817,00	0,00	0,00
	Izvor 4.3.1 PRIHODI ZA POSEBNE NAMJENE - PK	8.734.000,00	8.734.000,00	8.734.000,00
3	Rashodi poslovanja	8.734.000,00	8.734.000,00	8.734.000,00
31	Rashodi za zaposlene	4.291.000,00	4.291.000,00	4.291.000,00
311	Plaće (Bruto)	3.382.833,00	0,00	0,00
312	Ostali rashodi za zaposlene	350.000,00	0,00	0,00
313	Doprinosi na plaće	558.167,00	0,00	0,00
32	Materijalni rashodi	4.368.000,00	4.368.000,00	4.368.000,00
321	Naknade troškova zaposlenima	325.000,00	0,00	0,00
322	Rashodi za materijal i energiju	3.099.500,00	0,00	0,00
323	Rashodi za usluge	874.000,00	0,00	0,00
329	Ostali nespomenuti rashodi poslovanja	69.500,00	0,00	0,00
34	Financijski rashodi	50.000,00	50.000,00	50.000,00
343	Ostali financijski rashodi	50.000,00	0,00	0,00
37	Naknade građanima i kućanstvima na temelju osiguranja i druge naknade	25.000,00	25.000,00	25.000,00
372	Ostale naknade građanima i kućanstvima iz proračuna	25.000,00	0,00	0,00
	Izvor 5.2.1 POMOĆI - HZZ - PK	0,00	0,00	0,00
3	Rashodi poslovanja	0,00	0,00	0,00
32	Materijalni rashodi	0,00	0,00	0,00
324	Naknade troškova osobama izvan radnog odnosa	0,00	0,00	0,00
	Izvor 5.2.2 POMOĆI - PK	0,00	0,00	0,00
3	Rashodi poslovanja	0,00	0,00	0,00
37	Naknade građanima i kućanstvima na temelju osiguranja i druge naknade	0,00	0,00	0,00
372	Ostale naknade građanima i kućanstvima iz proračuna	0,00	0,00	0,00

u kunama

Broj konta	VRSTA RASHODA / IZDATAKA	1	2	3
		Plan 2021.	Projekcija 2022.	Projekcija 2023.
	Izvor 6.1.1 TEKUĆE DONACIJE - PK	0,00	0,00	0,00
3	Rashodi poslovanja	0,00	0,00	0,00
32	Materijalni rashodi	0,00	0,00	0,00
323	Rashodi za usluge	0,00	0,00	0,00
329	Ostali nespomenuti rashodi poslovanja	0,00	0,00	0,00
	Aktivnost A100005 Projekt EU - živimo s Alzheimerom	661.408,82	661.408,82	661.408,82
	Izvor 5.2.3 POMOĆI EU - PK	661.408,82	661.408,82	661.408,82
3	Rashodi poslovanja	661.408,82	661.408,82	661.408,82
31	Rashodi za zaposlene	445.766,22	445.766,22	445.766,22
311	Plaće (Bruto)	382.631,95	0,00	0,00
313	Doprinosi na plaće	63.134,27	0,00	0,00
32	Materijalni rashodi	215.642,60	215.642,60	215.642,60
321	Naknade troškova zaposlenima	120.000,00	0,00	0,00
323	Rashodi za usluge	6.750,00	0,00	0,00
329	Ostali nespomenuti rashodi poslovanja	88.892,60	0,00	0,00
	Aktivnost A100006 Projekt EU - Dnevni centar za starije osobe u Novskoj	8.311.291,42	8.311.291,42	8.311.291,42
	Izvor 5.2.3 POMOĆI EU - PK	8.311.291,42	8.311.291,42	8.311.291,42
3	Rashodi poslovanja	1.058.075,79	1.058.075,79	1.058.075,79
31	Rashodi za zaposlene	737.475,79	737.475,79	737.475,79
311	Plaće (Bruto)	633.026,43	0,00	0,00
313	Doprinosi na plaće	104.449,36	0,00	0,00
32	Materijalni rashodi	320.600,00	320.600,00	320.600,00
321	Naknade troškova zaposlenima	70.600,00	0,00	0,00
323	Rashodi za usluge	250.000,00	0,00	0,00
4	Rashodi za nabavu nefinancijske imovine	7.253.215,63	7.253.215,63	7.253.215,63
42	Rashodi za nabavu proizvedene dugotrajne imovine	2.255.437,50	2.255.437,50	2.255.437,50
422	Postrojenja i oprema	1.695.437,50	0,00	0,00
423	Prijevozna sredstva	560.000,00	0,00	0,00
45	Rashodi za dodatna ulaganja na nefinancijskoj imovini	4.997.778,13	4.997.778,13	4.997.778,13
451	Dodatna ulaganja na građevinskim objektima	4.997.778,13	0,00	0,00
	Razdjel 010 UPRAVNI ODJEL ZA PRORAČUN, FINANCIJE I JAVNU NABAVU	93.121.005,53	35.774.431,00	48.110.431,00
	Glava 01001 UPRAVNI ODJEL ZA PRORAČUN, FINANCIJE I JAVNU NABAVU	93.121.005,53	35.774.431,00	48.110.431,00
	Program 1000 Javna uprava i administracija	62.050.574,53	4.280.000,00	15.780.000,00
	Aktivnost A100001 Izvršna uprava i administracija Odjela	200.000,00	200.000,00	200.000,00
	Izvor 1.1. OPĆI PRIHODI I PRIMICI	200.000,00	200.000,00	200.000,00
5	Izdaci za financijsku imovinu i otplate zajmova	200.000,00	200.000,00	200.000,00
51	Izdaci za dane zajmove i depozite	200.000,00	200.000,00	200.000,00
514	Izdaci za dane zajmove trgovačkim društvima u javnom sektoru	200.000,00	0,00	0,00

u kunama

Broj konta	VRSTA RASHODA / IZDATAKA	1	2	3
		Plan 2021.	Projekcija 2022.	Projekcija 2023.
	Aktivnost A100003 Otplata kredita banaka i trg. društava	61.850.574,53	4.080.000,00	15.580.000,00
	Izvor 1.1. OPĆI PRIHODI I PRIMICI	35.580.000,00	4.080.000,00	4.080.000,00
5	Izdaci za financijsku imovinu i otplate zajmova	35.580.000,00	4.080.000,00	4.080.000,00
54	Izdaci za otplatu glavnice primljenih kredita i zajmova	35.580.000,00	4.080.000,00	4.080.000,00
544	Otplata glavnice primljenih kredita i zajmova od kreditnih i ostalih financijskih	29.080.000,00	0,00	0,00
547	Otplata glavnice primljenih zajmova od drugih razina vlasti	6.500.000,00	0,00	0,00
	Izvor 5.2.11 POMOĆI - MINISTARSTVO ZDRAVSTVA	1.042.720,42	0,00	0,00
5	Izdaci za financijsku imovinu i otplate zajmova	1.042.720,42	0,00	0,00
54	Izdaci za otplatu glavnice primljenih kredita i zajmova	1.042.720,42	0,00	0,00
544	Otplata glavnice primljenih kredita i zajmova od kreditnih i ostalih financijskih	1.042.720,42	0,00	0,00
	Izvor 5.2.12 POMOĆI - MINISTARSTVO REGIONALNOG RAZVOJA I FONDOVA EU	9.872.525,40	0,00	0,00
5	Izdaci za financijsku imovinu i otplate zajmova	9.872.525,40	0,00	0,00
54	Izdaci za otplatu glavnice primljenih kredita i zajmova	9.872.525,40	0,00	0,00
544	Otplata glavnice primljenih kredita i zajmova od kreditnih i ostalih financijskih	9.872.525,40	0,00	0,00
	Izvor 5.2.17 MINISTARSTVO GRADITELJSTVA I PROSTORNOG UREĐENJA	15.355.328,71	0,00	11.500.000,00
5	Izdaci za financijsku imovinu i otplate zajmova	15.355.328,71	0,00	11.500.000,00
54	Izdaci za otplatu glavnice primljenih kredita i zajmova	15.355.328,71	0,00	11.500.000,00
544	Otplata glavnice primljenih kredita i zajmova od kreditnih i ostalih financijskih	15.355.328,71	0,00	0,00
	FUNKCIJSKA KLASIFIKACIJA 01 Opće javne usluge	31.070.431,00	31.494.431,00	32.330.431,00
	Program 0100 Javna uprava i administracija	0,00	0,00	0,00
	Aktivnost A100001 Izvršna uprava i administracija Odjela	0,00	0,00	0,00
	Izvor 1.1. OPĆI PRIHODI I PRIMICI	0,00	0,00	0,00
3	Rashodi poslovanja	0,00	0,00	0,00
34	Financijski rashodi	0,00	0,00	0,00
342	Kamate za primljene kredite i zajmove	0,00	0,00	0,00
	Program 1000 Javna uprava i administracija	30.570.431,00	30.994.431,00	31.830.431,00
	Aktivnost A100001 Izvršna uprava i administracija Odjela	28.965.431,00	28.965.431,00	28.965.431,00
	Izvor 1.1. OPĆI PRIHODI I PRIMICI	28.965.431,00	28.965.431,00	28.965.431,00

u kunama

Broj konta	VRSTA RASHODA / IZDATAKA	1	2	3
		Plan 2021.	Projekcija 2022.	Projekcija 2023.
3	Rashodi poslovanja	28.965.431,00	28.965.431,00	28.965.431,00
31	Rashodi za zaposlene	26.275.431,00	26.275.431,00	26.275.431,00
311	Plaće (Bruto)	21.785.431,00	0,00	0,00
312	Ostali rashodi za zaposlene	1.000.000,00	0,00	0,00
313	Doprinosi na plaće	3.490.000,00	0,00	0,00
32	Materijalni rashodi	2.530.000,00	2.530.000,00	2.530.000,00
321	Naknade troškova zaposlenima	1.020.000,00	0,00	0,00
323	Rashodi za usluge	1.410.000,00	0,00	0,00
329	Ostali nespomenuti rashodi poslovanja	100.000,00	0,00	0,00
34	Financijski rashodi	160.000,00	160.000,00	160.000,00
343	Ostali financijski rashodi	160.000,00	0,00	0,00
	Aktivnost A100003 Otplata kredita banaka i trg. društava	1.155.000,00	1.579.000,00	2.415.000,00
	Izvor 1.1. OPĆI PRIHODI I PRIMICI	1.155.000,00	1.579.000,00	2.415.000,00
3	Rashodi poslovanja	1.155.000,00	1.579.000,00	2.415.000,00
34	Financijski rashodi	1.155.000,00	1.579.000,00	2.415.000,00
342	Kamate za primljene kredite i zajmove	1.155.000,00	0,00	0,00
	Kapitalni projekt K100003 Ulaganje u građevinske objekte	450.000,00	450.000,00	450.000,00
	Izvor 1.1. OPĆI PRIHODI I PRIMICI	400.000,00	400.000,00	400.000,00
4	Rashodi za nabavu nefinancijske imovine	400.000,00	400.000,00	400.000,00
41	Rashodi za nabavu neproizvedene dugotrajne imovine	0,00	0,00	0,00
411	Materijalna imovina - prirodna bogatstva	0,00	0,00	0,00
45	Rashodi za dodatna ulaganja na nefinancijskoj imovini	400.000,00	400.000,00	400.000,00
451	Dodatna ulaganja na građevinskim objektima	400.000,00	0,00	0,00
	Izvor 4.8. PRIHODI OD PRODAJE DIONICA I UDJELA	50.000,00	50.000,00	50.000,00
4	Rashodi za nabavu nefinancijske imovine	50.000,00	50.000,00	50.000,00
45	Rashodi za dodatna ulaganja na nefinancijskoj imovini	50.000,00	50.000,00	50.000,00
451	Dodatna ulaganja na građevinskim objektima	50.000,00	0,00	0,00
	Izvor 5.2.19 MINISTARSTVO HRVATSKIH BRANITELJA	0,00	0,00	0,00
4	Rashodi za nabavu nefinancijske imovine	0,00	0,00	0,00
45	Rashodi za dodatna ulaganja na nefinancijskoj imovini	0,00	0,00	0,00
451	Dodatna ulaganja na građevinskim objektima	0,00	0,00	0,00
	Program 1001 Pomoći općinama i gradovima Kapitalni projekt K100001 Pomoći općinama i gradovima	500.000,00	500.000,00	500.000,00
	Izvor 1.1. OPĆI PRIHODI I PRIMICI	500.000,00	500.000,00	500.000,00
3	Rashodi poslovanja	500.000,00	500.000,00	500.000,00
36	Pomoći dane u inozemstvo i unutar općeg proračuna	500.000,00	500.000,00	500.000,00
363	Pomoći unutar općeg proračuna	500.000,00	0,00	0,00

u kunama

Broj konta	VRSTA RASHODA / IZDATAKA	1	2	3
		Plan 2021.	Projekcija 2022.	Projekcija 2023.
	Razdjel 016 UPRAVNI ODJEL ZA PROSTORNO UREĐENJE, GRADITELJSTVO I	8.877.050,00	12.567.050,00	40.997.050,00
	Glava 01601 PROSTORNO UREĐENJE, GRADITELJSTVO I ZAŠTITA OKOLIŠA I FUNKCIJSKA KLASIFIKACIJA 01 Opće javne usluge	3.635.000,00	7.325.000,00	35.755.000,00
	Program 1001 Dokumenti prostornog uređenja	455.000,00	455.000,00	455.000,00
	Aktivnost A100001 Prostorno uređenje i gradnja	250.000,00	250.000,00	250.000,00
	Izvor 1.1. OPĆI PRIHODI I PRIMICI	200.000,00	200.000,00	200.000,00
		150.000,00	150.000,00	150.000,00
3	Rashodi poslovanja	150.000,00	150.000,00	150.000,00
32	Materijalni rashodi	150.000,00	150.000,00	150.000,00
329	Ostali nespomenuti rashodi poslovanja	150.000,00	0,00	0,00
	Izvor 5.2.17 MINISTARSTVO GRADITELJSTVA I PROSTORNOG UREĐENJA	50.000,00	50.000,00	50.000,00
3	Rashodi poslovanja	50.000,00	50.000,00	50.000,00
32	Materijalni rashodi	50.000,00	50.000,00	50.000,00
329	Ostali nespomenuti rashodi poslovanja	50.000,00	0,00	0,00
	Aktivnost A100002 Izrada Plana približnih vrijednosti nekretnina	50.000,00	50.000,00	50.000,00
	Izvor 1.1. OPĆI PRIHODI I PRIMICI	50.000,00	50.000,00	50.000,00
3	Rashodi poslovanja	50.000,00	50.000,00	50.000,00
32	Materijalni rashodi	50.000,00	50.000,00	50.000,00
329	Ostali nespomenuti rashodi poslovanja	50.000,00	0,00	0,00
	Program 1003 Zaštita stanovništva	205.000,00	205.000,00	205.000,00
	Aktivnost A100003 Zaštita od mina i eksplozivnih sredstava	115.000,00	115.000,00	115.000,00
	Izvor 1.1. OPĆI PRIHODI I PRIMICI	15.000,00	15.000,00	15.000,00
3	Rashodi poslovanja	15.000,00	15.000,00	15.000,00
32	Materijalni rashodi	5.000,00	5.000,00	5.000,00
323	Rashodi za usluge	5.000,00	0,00	0,00
36	Pomoći dane u inozemstvo i unutar općeg proračuna	10.000,00	10.000,00	10.000,00
366	Pomoći proračunskim korisnicima drugih proračuna	10.000,00	0,00	0,00
	Izvor 5.2.14 POMOĆI - AGENCIJA ZA PLAĆANJA U POLJOPRIVREDI, RAZMINIRANJE	100.000,00	100.000,00	100.000,00
3	Rashodi poslovanja	100.000,00	100.000,00	100.000,00
32	Materijalni rashodi	100.000,00	100.000,00	100.000,00
323	Rashodi za usluge	100.000,00	0,00	0,00
	Aktivnost A100004 Oprema za civilnu zaštitu	60.000,00	60.000,00	60.000,00
	Izvor 1.1. OPĆI PRIHODI I PRIMICI	60.000,00	60.000,00	60.000,00
3	Rashodi poslovanja	20.000,00	20.000,00	20.000,00
32	Materijalni rashodi	20.000,00	20.000,00	20.000,00
322	Rashodi za materijal i energiju	20.000,00	0,00	0,00
4	Rashodi za nabavu nefinancijske imovine	40.000,00	40.000,00	40.000,00
42	Rashodi za nabavu proizvedene dugotrajne imovine	40.000,00	40.000,00	40.000,00
422	Postrojenja i oprema	40.000,00	0,00	0,00

u kunama

Broj konta	VRSTA RASHODA / IZDATAKA	1	2	3
		Plan 2021.	Projekcija 2022.	Projekcija 2023.
	Aktivnost A100005 Zaštita na radu	30.000,00	30.000,00	30.000,00
	Izvor 1.1. OPĆI PRIHODI I PRIMICI	30.000,00	30.000,00	30.000,00
3	Rashodi poslovanja	30.000,00	30.000,00	30.000,00
32	Materijalni rashodi	30.000,00	30.000,00	30.000,00
329	Ostali nespomenuti rashodi poslovanja	30.000,00	0,00	0,00
	FUNKCIJSKA KLASIFIKACIJA 05 Zaštita okoliša	3.180.000,00	6.870.000,00	35.300.000,00
	Program 1002 Zaštita okoliša i prirode	1.855.000,00	5.545.000,00	33.975.000,00
	Aktivnost A100001 Izrada dokumenata zaštite okoliša i prirode	285.000,00	285.000,00	285.000,00
	Izvor 1.1. OPĆI PRIHODI I PRIMICI	285.000,00	285.000,00	285.000,00
3	Rashodi poslovanja	285.000,00	285.000,00	285.000,00
32	Materijalni rashodi	285.000,00	285.000,00	285.000,00
329	Ostali nespomenuti rashodi poslovanja	285.000,00	0,00	0,00
	Aktivnost A100002 Praćenje stanja okoliša i prirode	1.570.000,00	5.260.000,00	33.690.000,00
	Izvor 1.1. OPĆI PRIHODI I PRIMICI	1.570.000,00	5.260.000,00	33.690.000,00
3	Rashodi poslovanja	1.570.000,00	5.260.000,00	33.690.000,00
32	Materijalni rashodi	20.000,00	20.000,00	20.000,00
329	Ostali nespomenuti rashodi poslovanja	20.000,00	0,00	0,00
35	Subvencije	1.550.000,00	5.240.000,00	33.670.000,00
352	Subvencije trgovačkim društvima, zadrugama, poljoprivrednicima i obrtnicima izvan	1.550.000,00	0,00	0,00
	Program 1003 Zaštita stanovništva	1.325.000,00	1.325.000,00	1.325.000,00
	Aktivnost A100001 Zaštita od požara	1.180.000,00	1.180.000,00	1.180.000,00
	Izvor 1.1. OPĆI PRIHODI I PRIMICI	1.180.000,00	1.180.000,00	1.180.000,00
3	Rashodi poslovanja	1.130.000,00	1.130.000,00	1.130.000,00
38	Ostali rashodi	1.130.000,00	1.130.000,00	1.130.000,00
381	Tekuće donacije	1.130.000,00	0,00	0,00
4	Rashodi za nabavu nefinancijske imovine	50.000,00	50.000,00	50.000,00
42	Rashodi za nabavu proizvedene dugotrajne imovine	50.000,00	50.000,00	50.000,00
422	Postrojenja i oprema	50.000,00	0,00	0,00
	Aktivnost A100002 Razvoj civilne zaštite	145.000,00	145.000,00	145.000,00
	Izvor 1.1. OPĆI PRIHODI I PRIMICI	145.000,00	145.000,00	145.000,00
3	Rashodi poslovanja	145.000,00	145.000,00	145.000,00
32	Materijalni rashodi	145.000,00	145.000,00	145.000,00
323	Rashodi za usluge	145.000,00	0,00	0,00
	Glava 01602 ZAVOD ZA PROSTORNO UREĐENJE	2.672.150,00	2.672.150,00	2.672.150,00
	Podglava 44119 JU ZAVOD ZA PROSTORNO UREĐENJE SMŽ	2.672.150,00	2.672.150,00	2.672.150,00
	FUNKCIJSKA KLASIFIKACIJA 01 Opće javne usluge	2.672.150,00	2.672.150,00	2.672.150,00
	Program 1004 Javna uprava i administracija Zavoda	2.672.150,00	2.672.150,00	2.672.150,00
	Aktivnost A100001 Izvršna uprava i administracija Zavoda	2.605.150,00	2.605.150,00	2.605.150,00
	Izvor 1.1. OPĆI PRIHODI I PRIMICI	2.316.600,00	2.316.600,00	2.316.600,00

u kunama

Broj konta	VRSTA RASHODA / IZDATAKA	1	2	3
		Plan 2021.	Projekcija 2022.	Projekcija 2023.
3	Rashodi poslovanja	2.315.600,00	2.315.600,00	2.315.600,00
31	Rashodi za zaposlene	1.927.000,00	1.927.000,00	1.927.000,00
311	Plaće (Bruto)	1.596.000,00	0,00	0,00
312	Ostali rashodi za zaposlene	67.000,00	0,00	0,00
313	Doprinosi na plaće	264.000,00	0,00	0,00
32	Materijalni rashodi	386.300,00	386.300,00	386.300,00
321	Naknade troškova zaposlenima	99.000,00	0,00	0,00
322	Rashodi za materijal i energiju	32.000,00	0,00	0,00
323	Rashodi za usluge	150.500,00	0,00	0,00
329	Ostali nespomenuti rashodi poslovanja	104.800,00	0,00	0,00
34	Financijski rashodi	2.300,00	2.300,00	2.300,00
343	Ostali financijski rashodi	2.300,00	0,00	0,00
4	Rashodi za nabavu nefinancijske imovine	1.000,00	1.000,00	1.000,00
42	Rashodi za nabavu proizvedene dugotrajne imovine	1.000,00	1.000,00	1.000,00
422	Postrojenja i oprema	1.000,00	0,00	0,00
	Izvor 3.1.1 VLASTITI PRIHODI - PK	288.550,00	288.550,00	288.550,00
3	Rashodi poslovanja	225.550,00	225.550,00	225.550,00
31	Rashodi za zaposlene	60.000,00	60.000,00	60.000,00
312	Ostali rashodi za zaposlene	60.000,00	0,00	0,00
32	Materijalni rashodi	165.500,00	165.500,00	165.500,00
321	Naknade troškova zaposlenima	72.000,00	0,00	0,00
322	Rashodi za materijal i energiju	27.500,00	0,00	0,00
323	Rashodi za usluge	53.500,00	0,00	0,00
329	Ostali nespomenuti rashodi poslovanja	12.500,00	0,00	0,00
34	Financijski rashodi	50,00	50,00	50,00
343	Ostali financijski rashodi	50,00	0,00	0,00
38	Ostali rashodi	0,00	0,00	0,00
381	Tekuće donacije	0,00	0,00	0,00
4	Rashodi za nabavu nefinancijske imovine	63.000,00	63.000,00	63.000,00
41	Rashodi za nabavu neproizvedene dugotrajne imovine	0,00	0,00	0,00
412	Nematerijalna imovina	0,00	0,00	0,00
42	Rashodi za nabavu proizvedene dugotrajne imovine	63.000,00	63.000,00	63.000,00
422	Postrojenja i oprema	63.000,00	0,00	0,00
	Izvor 5.2.2 POMOĆI - PK	0,00	0,00	0,00
3	Rashodi poslovanja	0,00	0,00	0,00
32	Materijalni rashodi	0,00	0,00	0,00
321	Naknade troškova zaposlenima	0,00	0,00	0,00
4	Rashodi za nabavu nefinancijske imovine	0,00	0,00	0,00
41	Rashodi za nabavu neproizvedene dugotrajne imovine	0,00	0,00	0,00
412	Nematerijalna imovina	0,00	0,00	0,00
42	Rashodi za nabavu proizvedene dugotrajne imovine	0,00	0,00	0,00
422	Postrojenja i oprema	0,00	0,00	0,00

u kunama

Broj konta	VRSTA RASHODA / IZDATAKA	1	2	3
		Plan 2021.	Projekcija 2022.	Projekcija 2023.
	Aktivnost A100002 Izrada i razvoj geoportala	47.000,00	47.000,00	47.000,00
	Izvor 1.1. OPĆI PRIHODI I PRIMICI	5.500,00	5.500,00	5.500,00
3	Rashodi poslovanja	5.500,00	5.500,00	5.500,00
32	Materijalni rashodi	5.500,00	5.500,00	5.500,00
323	Rashodi za usluge	5.500,00	0,00	0,00
4	Rashodi za nabavu nefinancijske imovine	0,00	0,00	0,00
41	Rashodi za nabavu neproizvedene dugotrajne imovine	0,00	0,00	0,00
412	Nematerijalna imovina	0,00	0,00	0,00
	Izvor 3.1.1 VLASTITI PRIHODI - PK	41.500,00	41.500,00	41.500,00
3	Rashodi poslovanja	41.500,00	41.500,00	41.500,00
32	Materijalni rashodi	41.500,00	41.500,00	41.500,00
321	Naknade troškova zaposlenima	10.000,00	0,00	0,00
323	Rashodi za usluge	31.500,00	0,00	0,00
	Aktivnost A100006 Projekt brownfield	20.000,00	20.000,00	20.000,00
	Izvor 1.1. OPĆI PRIHODI I PRIMICI	0,00	0,00	0,00
3	Rashodi poslovanja	0,00	0,00	0,00
32	Materijalni rashodi	0,00	0,00	0,00
323	Rashodi za usluge	0,00	0,00	0,00
	Izvor 3.1.1 VLASTITI PRIHODI - PK	20.000,00	20.000,00	20.000,00
3	Rashodi poslovanja	20.000,00	20.000,00	20.000,00
32	Materijalni rashodi	20.000,00	20.000,00	20.000,00
321	Naknade troškova zaposlenima	10.000,00	0,00	0,00
323	Rashodi za usluge	10.000,00	0,00	0,00
	Izvor 5.2.2 POMOĆI - PK	0,00	0,00	0,00
3	Rashodi poslovanja	0,00	0,00	0,00
32	Materijalni rashodi	0,00	0,00	0,00
321	Naknade troškova zaposlenima	0,00	0,00	0,00
323	Rashodi za usluge	0,00	0,00	0,00
	Glava 01603 JU ZA UPRAVLJANJE ZAŠTIĆENIM PRIRODNIM VRIJEDNOSTIMA	2.569.900,00	2.569.900,00	2.569.900,00
	Podglava 42320 JAVNA USTANOVA ZA UPRAVLJANJE ZAŠTIĆENIM PRIRODNIM FUNKCIJSKA KLASIFIKACIJA 01 Opće javne usluge	2.569.900,00	2.569.900,00	2.569.900,00
	Program 1005 Zaštite, održavanja, očuvanja, promicanja i korištenja zaštićenih prirodnih	1.675.000,00	1.675.000,00	1.675.000,00
	Aktivnost A100001 Rashodi za Javnu ustanovu za upravljanje zašt. prir. vrijednostima SMŽ	1.675.000,00	1.675.000,00	1.675.000,00
	Izvor 1.1. OPĆI PRIHODI I PRIMICI	1.400.000,00	1.400.000,00	1.400.000,00
3	Rashodi poslovanja	1.400.000,00	1.400.000,00	1.400.000,00
31	Rashodi za zaposlene	994.000,00	994.000,00	994.000,00
311	Plaće (Bruto)	774.000,00	0,00	0,00
312	Ostali rashodi za zaposlene	70.000,00	0,00	0,00
313	Doprinosi na plaće	150.000,00	0,00	0,00

u kunama

Broj konta	VRSTA RASHODA / IZDATAKA	1	2	3
		Plan 2021.	Projekcija 2022.	Projekcija 2023.
32	Materijalni rashodi	402.000,00	402.000,00	402.000,00
321	Naknade troškova zaposlenima	81.000,00	0,00	0,00
322	Rashodi za materijal i energiju	57.000,00	0,00	0,00
323	Rashodi za usluge	143.000,00	0,00	0,00
329	Ostali nespomenuti rashodi poslovanja	121.000,00	0,00	0,00
34	Financijski rashodi	4.000,00	4.000,00	4.000,00
343	Ostali financijski rashodi	4.000,00	0,00	0,00
	Aktivnost A100002 Zaštita i promocija prirodnih vrijednosti	275.000,00	275.000,00	275.000,00
	Izvor 1.1. OPĆI PRIHODI I PRIMICI	110.000,00	110.000,00	110.000,00
3	Rashodi poslovanja	110.000,00	110.000,00	110.000,00
32	Materijalni rashodi	50.000,00	50.000,00	50.000,00
323	Rashodi za usluge	50.000,00	0,00	0,00
37	Naknade građanima i kućanstvima na temelju osiguranja i druge naknade	60.000,00	60.000,00	60.000,00
372	Ostale naknade građanima i kućanstvima iz proračuna	60.000,00	0,00	0,00
	Izvor 5.2.2 POMOĆI - PK	60.000,00	60.000,00	60.000,00
3	Rashodi poslovanja	60.000,00	60.000,00	60.000,00
37	Naknade građanima i kućanstvima na temelju osiguranja i druge naknade	60.000,00	60.000,00	60.000,00
372	Ostale naknade građanima i kućanstvima iz proračuna	60.000,00	0,00	0,00
	Izvor 5.2.3 POMOĆI EU - PK	100.000,00	100.000,00	100.000,00
3	Rashodi poslovanja	100.000,00	100.000,00	100.000,00
32	Materijalni rashodi	100.000,00	100.000,00	100.000,00
323	Rashodi za usluge	100.000,00	0,00	0,00
	Izvor 6.1.1 TEKUĆE DONACIJE - PK	5.000,00	5.000,00	5.000,00
3	Rashodi poslovanja	5.000,00	5.000,00	5.000,00
32	Materijalni rashodi	5.000,00	5.000,00	5.000,00
321	Naknade troškova zaposlenima	5.000,00	0,00	0,00
	FUNKCIJSKA KLASIFIKACIJA 05 Zaštita okoliša Program 1005 Zaštite, održavanja, očuvanja, promicanja i korištenja zaštićenih prirodnih Aktivnost A100003 Poučna staza »Život šume«	894.900,00	894.900,00	894.900,00
	Izvor 5.2.2 POMOĆI - PK	265.000,00	265.000,00	265.000,00
3	Rashodi poslovanja	167.000,00	167.000,00	167.000,00
32	Materijalni rashodi	167.000,00	167.000,00	167.000,00
322	Rashodi za materijal i energiju	103.000,00	0,00	0,00
323	Rashodi za usluge	64.000,00	0,00	0,00
4	Rashodi za nabavu nefinancijske imovine	98.000,00	98.000,00	98.000,00
42	Rashodi za nabavu proizvedene dugotrajne imovine	98.000,00	98.000,00	98.000,00
421	Građevinski objekti	98.000,00	0,00	0,00

u kunama

Broj konta	VRSTA RASHODA / IZDATAKA	1	2	3
		Plan 2021.	Projekcija 2022.	Projekcija 2023.
	Aktivnost A100004 Projekt Ekološka vrata Zrinska Gora	82.100,00	82.100,00	82.100,00
	Izvor 5.7.1 POMOĆI IZ GRADSKIH I OPĆINSKIH PRORAČUNA - PK	82.100,00	82.100,00	82.100,00
3	Rashodi poslovanja	82.100,00	82.100,00	82.100,00
31	Rashodi za zaposlene	46.600,00	46.600,00	46.600,00
311	Plaće (Bruto)	40.000,00	0,00	0,00
313	Doprinosi na plaće	6.600,00	0,00	0,00
32	Materijalni rashodi	35.500,00	35.500,00	35.500,00
322	Rashodi za materijal i energiju	5.500,00	0,00	0,00
323	Rashodi za usluge	30.000,00	0,00	0,00
	Kapitalni projekt K100001 Projekt Održivi regionalni razvoj uključivanjem prirodne baštine	547.800,00	547.800,00	547.800,00
	Izvor 1.1. OPĆI PRIHODI I PRIMICI	81.700,00	81.700,00	81.700,00
3	Rashodi poslovanja	59.700,00	59.700,00	59.700,00
32	Materijalni rashodi	59.700,00	59.700,00	59.700,00
321	Naknade troškova zaposlenima	15.000,00	0,00	0,00
322	Rashodi za materijal i energiju	500,00	0,00	0,00
323	Rashodi za usluge	44.200,00	0,00	0,00
4	Rashodi za nabavu nefinancijske imovine	22.000,00	22.000,00	22.000,00
42	Rashodi za nabavu proizvedene dugotrajne imovine	22.000,00	22.000,00	22.000,00
421	Građevinski objekti	0,00	0,00	0,00
422	Postrojenja i oprema	22.000,00	0,00	0,00
423	Prijevozna sredstva	0,00	0,00	0,00
	Izvor 5.2.20 MINISTARSTVO REG. RAZVOJA I FONDOVA EU - FOND ZA SUFIN.	466.100,00	466.100,00	466.100,00
3	Rashodi poslovanja	353.600,00	353.600,00	353.600,00
31	Rashodi za zaposlene	116.600,00	116.600,00	116.600,00
311	Plaće (Bruto)	110.000,00	0,00	0,00
313	Doprinosi na plaće	6.600,00	0,00	0,00
32	Materijalni rashodi	237.000,00	237.000,00	237.000,00
322	Rashodi za materijal i energiju	2.000,00	0,00	0,00
323	Rashodi za usluge	235.000,00	0,00	0,00
4	Rashodi za nabavu nefinancijske imovine	112.500,00	112.500,00	112.500,00
42	Rashodi za nabavu proizvedene dugotrajne imovine	112.500,00	112.500,00	112.500,00
421	Građevinski objekti	0,00	0,00	0,00
422	Postrojenja i oprema	112.500,00	0,00	0,00
423	Prijevozna sredstva	0,00	0,00	0,00
	Razdjel 017 STRUČNA SLUŽBA ZA POSLOVE SKUPŠTINE I OPĆE POSLOVE	6.194.500,00	3.074.500,00	3.074.500,00
	Glava 01701 STRUČNA SLUŽBA ZA POSLOVE SKUPŠTINE I OPĆE POSLOVE	6.194.500,00	3.074.500,00	3.074.500,00
	FUNKCIJSKA KLASIFIKACIJA 01 Opće javne usluge	6.194.500,00	3.074.500,00	3.074.500,00
	Program 1000 Javna uprava i administracija Odjela	6.194.500,00	3.074.500,00	3.074.500,00
	Aktivnost A100001 Izvršna uprava i administracija Odjela	330.000,00	330.000,00	330.000,00
	Izvor 1.1. OPĆI PRIHODI I PRIMICI	330.000,00	330.000,00	330.000,00

u kunama

Broj konta	VRSTA RASHODA / IZDATAKA	1	2	3
		Plan 2021.	Projekcija 2022.	Projekcija 2023.
3	Rashodi poslovanja	330.000,00	330.000,00	330.000,00
32	Materijalni rashodi	330.000,00	330.000,00	330.000,00
323	Rashodi za usluge	280.000,00	0,00	0,00
329	Ostali nespomenuti rashodi poslovanja	50.000,00	0,00	0,00
	Aktivnost A100002 Županijska Skupština i radna tijela Skupštine i Župana Izvor 1.1. OPĆI PRIHODI I PRIMICI	1.100.000,00	1.100.000,00	1.100.000,00
		1.100.000,00	1.100.000,00	1.100.000,00
3	Rashodi poslovanja	1.100.000,00	1.100.000,00	1.100.000,00
32	Materijalni rashodi	1.100.000,00	1.100.000,00	1.100.000,00
323	Rashodi za usluge	60.000,00	0,00	0,00
329	Ostali nespomenuti rashodi poslovanja	1.040.000,00	0,00	0,00
	Aktivnost A100003 Županijska vijeća i predstavnici nacionalnih manjina Izvor 1.1. OPĆI PRIHODI I PRIMICI	682.000,00	682.000,00	682.000,00
		682.000,00	682.000,00	682.000,00
3	Rashodi poslovanja	675.900,00	675.900,00	675.900,00
31	Rashodi za zaposlene	61.000,00	61.000,00	61.000,00
311	Plaće (Bruto)	50.000,00	0,00	0,00
313	Doprinosi na plaće	11.000,00	0,00	0,00
32	Materijalni rashodi	606.900,00	606.900,00	606.900,00
322	Rashodi za materijal i energiju	83.900,00	0,00	0,00
323	Rashodi za usluge	183.000,00	0,00	0,00
329	Ostali nespomenuti rashodi poslovanja	340.000,00	0,00	0,00
34	Financijski rashodi	8.000,00	8.000,00	8.000,00
343	Ostali financijski rashodi	8.000,00	0,00	0,00
4	Rashodi za nabavu nefinancijske imovine	6.100,00	6.100,00	6.100,00
42	Rashodi za nabavu proizvedene dugotrajne imovine	6.100,00	6.100,00	6.100,00
422	Postrojenja i oprema	6.100,00	0,00	0,00
	Aktivnost A100004 Političke stranke Izvor 1.1. OPĆI PRIHODI I PRIMICI	310.000,00	310.000,00	310.000,00
		310.000,00	310.000,00	310.000,00
3	Rashodi poslovanja	310.000,00	310.000,00	310.000,00
38	Ostali rashodi	310.000,00	310.000,00	310.000,00
381	Tekuće donacije	310.000,00	0,00	0,00
	Aktivnost A100005 Izbori u jedinicama lokalne i područne (regionalne) samouprave Izvor 1.1. OPĆI PRIHODI I PRIMICI	3.150.000,00	30.000,00	30.000,00
		3.150.000,00	30.000,00	30.000,00
3	Rashodi poslovanja	3.150.000,00	30.000,00	30.000,00
38	Ostali rashodi	3.150.000,00	30.000,00	30.000,00
381	Tekuće donacije	3.150.000,00	0,00	0,00
	Aktivnost A100006 Suradnja s jedinicama lokalne i regionalne samouprave Izvor 1.1. OPĆI PRIHODI I PRIMICI	102.500,00	102.500,00	102.500,00
		102.500,00	102.500,00	102.500,00
3	Rashodi poslovanja	102.500,00	102.500,00	102.500,00
32	Materijalni rashodi	90.000,00	90.000,00	90.000,00
329	Ostali nespomenuti rashodi poslovanja	90.000,00	0,00	0,00
38	Ostali rashodi	12.500,00	12.500,00	12.500,00
381	Tekuće donacije	12.500,00	0,00	0,00

u kunama

Broj konta	VRSTA RASHODA / IZDATAKA	1	2	3
		Plan 2021.	Projekcija 2022.	Projekcija 2023.
	Aktivnost A100008 Humanitarne zaklade	200.000,00	200.000,00	200.000,00
	Izvor 1.1. OPĆI PRIHODI I PRIMICI	200.000,00	200.000,00	200.000,00
3	Rashodi poslovanja	200.000,00	200.000,00	200.000,00
38	Ostali rashodi	200.000,00	200.000,00	200.000,00
381	Tekuće donacije	200.000,00	0,00	0,00
	Aktivnost A100009 Proračunska zaliha	300.000,00	300.000,00	300.000,00
	Izvor 1.1. OPĆI PRIHODI I PRIMICI	300.000,00	300.000,00	300.000,00
3	Rashodi poslovanja	300.000,00	300.000,00	300.000,00
38	Ostali rashodi	300.000,00	300.000,00	300.000,00
385	Izvanredni rashodi	300.000,00	0,00	0,00
	Aktivnost A100011 Službenički sud	10.000,00	10.000,00	10.000,00
	Izvor 1.1. OPĆI PRIHODI I PRIMICI	10.000,00	10.000,00	10.000,00
3	Rashodi poslovanja	10.000,00	10.000,00	10.000,00
38	Ostali rashodi	10.000,00	10.000,00	10.000,00
381	Tekuće donacije	10.000,00	0,00	0,00
	Aktivnost A100012 Gospodarsko socijalno vijeće	10.000,00	10.000,00	10.000,00
	Izvor 1.1. OPĆI PRIHODI I PRIMICI	10.000,00	10.000,00	10.000,00
3	Rashodi poslovanja	10.000,00	10.000,00	10.000,00
32	Materijalni rashodi	10.000,00	10.000,00	10.000,00
323	Rashodi za usluge	10.000,00	0,00	0,00
	Razdjel 018 UPRAVNI ODJEL ZA GOSPODARSTVO, POLJOPRIVREDU I RURALNI	57.945.150,80	50.460.012,28	47.859.072,28
	Glava 01801 GOSPODARSTVO FUNKCIJSKA KLASIFIKACIJA 04 Ekonomski poslovi	13.571.999,00	14.001.999,00	14.001.999,00
	Program 1001 Razvoj gospodarstva	8.799.999,00	9.099.999,00	9.099.999,00
	Aktivnost A100001 Poticanje proizvodnih djelatnosti	750.000,00	750.000,00	750.000,00
	Izvor 1.1. OPĆI PRIHODI I PRIMICI	750.000,00	750.000,00	750.000,00
3	Rashodi poslovanja	750.000,00	750.000,00	750.000,00
38	Ostali rashodi	750.000,00	750.000,00	750.000,00
386	Kapitalne pomoći	750.000,00	0,00	0,00
	Aktivnost A100002 Subvencije obrtnicima, malim i srednjim poduzetnicima	3.850.000,00	4.150.000,00	4.150.000,00
	Izvor 1.1. OPĆI PRIHODI I PRIMICI	3.150.000,00	3.450.000,00	3.450.000,00
3	Rashodi poslovanja	3.150.000,00	3.450.000,00	3.450.000,00
35	Subvencije	3.150.000,00	3.450.000,00	3.450.000,00
352	Subvencije trgovačkim društvima, zadrugama, poljoprivrednicima i obrtnicima izvan	3.150.000,00	0,00	0,00
	Izvor 4.4. PRIHODI OD NAKNADA ZA KONCESIJE	700.000,00	700.000,00	700.000,00
3	Rashodi poslovanja	700.000,00	700.000,00	700.000,00
35	Subvencije	700.000,00	700.000,00	700.000,00
352	Subvencije trgovačkim društvima, zadrugama, poljoprivrednicima i obrtnicima izvan	700.000,00	0,00	0,00

u kunama

Broj konta	VRSTA RASHODA / IZDATAKA	1	2	3
		Plan 2021.	Projekcija 2022.	Projekcija 2023.
	Aktivnost A100003 Manifestacije i promocije	150.000,00	150.000,00	150.000,00
	Izvor 1.1. OPĆI PRIHODI I PRIMICI	150.000,00	150.000,00	150.000,00
3	Rashodi poslovanja	150.000,00	150.000,00	150.000,00
35	Subvencije	50.000,00	50.000,00	50.000,00
352	Subvencije trgovačkim društvima, zadrugama, poljoprivrednicima i obrtnicima izvan	50.000,00	0,00	0,00
38	Ostali rashodi	100.000,00	100.000,00	100.000,00
381	Tekuće donacije	100.000,00	0,00	0,00
	Aktivnost A100004 Potpore obrazovanju za potrebe obrtništva	50.000,00	50.000,00	50.000,00
	Izvor 1.1. OPĆI PRIHODI I PRIMICI	50.000,00	50.000,00	50.000,00
3	Rashodi poslovanja	50.000,00	50.000,00	50.000,00
38	Ostali rashodi	50.000,00	50.000,00	50.000,00
381	Tekuće donacije	50.000,00	0,00	0,00
	Aktivnost A100005 Razvoj poduzetničke infrastrukture	3.999.999,00	3.999.999,00	3.999.999,00
	Izvor 1.1. OPĆI PRIHODI I PRIMICI	3.999.999,00	3.999.999,00	3.999.999,00
3	Rashodi poslovanja	3.999.999,00	3.999.999,00	3.999.999,00
32	Materijalni rashodi	3.999.999,00	3.999.999,00	3.999.999,00
329	Ostali nespomenuti rashodi poslovanja	3.999.999,00	0,00	0,00
35	Subvencije	0,00	0,00	0,00
352	Subvencije trgovačkim društvima, zadrugama, poljoprivrednicima i obrtnicima izvan	0,00	0,00	0,00
	Izvor 5.2.15 POMOĆI - TEMELJEM PRIJENOSA EU SREDSTAVA	0,00	0,00	0,00
3	Rashodi poslovanja	0,00	0,00	0,00
31	Rashodi za zaposlene	0,00	0,00	0,00
311	Plaće (Bruto)	0,00	0,00	0,00
313	Doprinosi na plaće	0,00	0,00	0,00
32	Materijalni rashodi	0,00	0,00	0,00
329	Ostali nespomenuti rashodi poslovanja	0,00	0,00	0,00
	Program 1002 Energetska učinkovitost	200.000,00	200.000,00	200.000,00
	Aktivnost A100001 Obnovljivi izvori energije	100.000,00	100.000,00	100.000,00
	Izvor 1.1. OPĆI PRIHODI I PRIMICI	50.000,00	50.000,00	50.000,00
3	Rashodi poslovanja	50.000,00	50.000,00	50.000,00
32	Materijalni rashodi	50.000,00	50.000,00	50.000,00
329	Ostali nespomenuti rashodi poslovanja	50.000,00	0,00	0,00
	Izvor 5.2.13 POMOĆI - FOND ZA ZAŠTITU OKOLIŠA I ENERGETSKU UČINKOVITOST	50.000,00	50.000,00	50.000,00
3	Rashodi poslovanja	50.000,00	50.000,00	50.000,00
32	Materijalni rashodi	50.000,00	50.000,00	50.000,00
329	Ostali nespomenuti rashodi poslovanja	50.000,00	0,00	0,00

Broj konta	VRSTA RASHODA / IZDATAKA	u kunama		
		1 Plan 2021.	2 Projekcija 2022.	3 Projekcija 2023.
	Aktivnost A100002 Poboljšanje energetske učinkovitosti	100.000,00	100.000,00	100.000,00
	Izvor 1.1. OPĆI PRIHODI I PRIMICI	50.000,00	50.000,00	50.000,00
4	Rashodi za nabavu nefinancijske imovine	50.000,00	50.000,00	50.000,00
45	Rashodi za dodatna ulaganja na nefinancijskoj imovini	50.000,00	50.000,00	50.000,00
451	Dodatna ulaganja na građevinskim objektima	50.000,00	0,00	0,00
	Izvor 5.2.13 POMOĆI - FOND ZA ZAŠTITU OKOLIŠA I ENERGETSKU UČINKOVITOST	50.000,00	50.000,00	50.000,00
4	Rashodi za nabavu nefinancijske imovine	50.000,00	50.000,00	50.000,00
45	Rashodi za dodatna ulaganja na nefinancijskoj imovini	50.000,00	50.000,00	50.000,00
451	Dodatna ulaganja na građevinskim objektima	50.000,00	0,00	0,00
	Aktivnost A100005 Energetska obnova zgrade na adresi Rimska 28, Sisak	0,00	0,00	0,00
	Izvor 1.1. OPĆI PRIHODI I PRIMICI	0,00	0,00	0,00
4	Rashodi za nabavu nefinancijske imovine	0,00	0,00	0,00
45	Rashodi za dodatna ulaganja na nefinancijskoj imovini	0,00	0,00	0,00
451	Dodatna ulaganja na građevinskim objektima	0,00	0,00	0,00
	Izvor 5.2.17 MINISTARSTVO GRADITELJSTVA I PROSTORNOG UREĐENJA	0,00	0,00	0,00
4	Rashodi za nabavu nefinancijske imovine	0,00	0,00	0,00
45	Rashodi za dodatna ulaganja na nefinancijskoj imovini	0,00	0,00	0,00
451	Dodatna ulaganja na građevinskim objektima	0,00	0,00	0,00
	Program 1003 Razvoj turizma	4.572.000,00	4.702.000,00	4.702.000,00
	Aktivnost A100001 Poticanje razvoja turističke ponude	1.872.000,00	1.872.000,00	1.872.000,00
	Izvor 1.1. OPĆI PRIHODI I PRIMICI	1.872.000,00	1.872.000,00	1.872.000,00
3	Rashodi poslovanja	1.872.000,00	1.872.000,00	1.872.000,00
32	Materijalni rashodi	1.212.000,00	1.212.000,00	1.212.000,00
329	Ostali nespomenuti rashodi poslovanja	1.212.000,00	0,00	0,00
35	Subvencije	660.000,00	660.000,00	660.000,00
352	Subvencije trgovačkim društvima, zadrugama, poljoprivrednicima i obrtnicima izvan	660.000,00	0,00	0,00
	Aktivnost A100002 Poticanje promocije turističke ponude Sisačko-moslavačke županije	1.100.000,00	1.230.000,00	1.230.000,00
	Izvor 1.1. OPĆI PRIHODI I PRIMICI	1.100.000,00	1.230.000,00	1.230.000,00
3	Rashodi poslovanja	1.100.000,00	1.230.000,00	1.230.000,00
38	Ostali rashodi	1.100.000,00	1.230.000,00	1.230.000,00
381	Tekuće donacije	1.100.000,00	0,00	0,00
	Aktivnost A100003 Poticanje selektivnih oblika turizma	1.600.000,00	1.600.000,00	1.600.000,00
	Izvor 1.1. OPĆI PRIHODI I PRIMICI	800.000,00	800.000,00	800.000,00

u kunama

Broj konta	VRSTA RASHODA / IZDATAKA	1	2	3
		Plan 2021.	Projekcija 2022.	Projekcija 2023.
3	Rashodi poslovanja	800.000,00	800.000,00	800.000,00
32	Materijalni rashodi	400.000,00	400.000,00	400.000,00
329	Ostali nespomenuti rashodi poslovanja	400.000,00	0,00	0,00
35	Subvencije	400.000,00	400.000,00	400.000,00
352	Subvencije trgovačkim društvima, zadrugama, poljoprivrednicima i obrtnicima izvan	400.000,00	0,00	0,00
36	Pomoći dane u inozemstvo i unutar općeg proračuna	0,00	0,00	0,00
363	Pomoći unutar općeg proračuna	0,00	0,00	0,00
	Izvor 5.2.16 POMOĆI - MINISTARSTVO TURIZMA	800.000,00	800.000,00	800.000,00
3	Rashodi poslovanja	800.000,00	800.000,00	800.000,00
32	Materijalni rashodi	800.000,00	800.000,00	800.000,00
329	Ostali nespomenuti rashodi poslovanja	800.000,00	0,00	0,00
	Aktivnost A100007 Projekt Razvoj edukativno prezentacijskog centra NATURA SMŽ putem Izvor 1.1. OPĆI PRIHODI I PRIMICI	0,00	0,00	0,00
		0,00	0,00	0,00
3	Rashodi poslovanja	0,00	0,00	0,00
32	Materijalni rashodi	0,00	0,00	0,00
329	Ostali nespomenuti rashodi poslovanja	0,00	0,00	0,00
	Izvor 5.2.16 POMOĆI - MINISTARSTVO TURIZMA	0,00	0,00	0,00
3	Rashodi poslovanja	0,00	0,00	0,00
32	Materijalni rashodi	0,00	0,00	0,00
329	Ostali nespomenuti rashodi poslovanja	0,00	0,00	0,00
	Aktivnost A100008 Izrada studije upravljanja kvalitetom u turizmu Sisačko-moslavačke Izvor 1.1. OPĆI PRIHODI I PRIMICI	0,00	0,00	0,00
		0,00	0,00	0,00
3	Rashodi poslovanja	0,00	0,00	0,00
32	Materijalni rashodi	0,00	0,00	0,00
323	Rashodi za usluge	0,00	0,00	0,00
	Izvor 5.2.16 POMOĆI - MINISTARSTVO TURIZMA	0,00	0,00	0,00
3	Rashodi poslovanja	0,00	0,00	0,00
32	Materijalni rashodi	0,00	0,00	0,00
323	Rashodi za usluge	0,00	0,00	0,00
	Glava 01802 REGIONALNA I MEĐUNARODNA SURADNJA I FONDOVI EUROPSKE FUNKCIJSKA KLASIFIKACIJA 04 Ekonomski poslovi	30.761.309,38	22.296.354,00	22.296.354,00
	Program 1004 Regionalni razvoj i fondovi Europske unije	8.539.964,38	0,00	0,00
	Aktivnost A100005 Projekt InduCult2.0 Izvor 1.1. OPĆI PRIHODI I PRIMICI	8.539.964,38	0,00	0,00
		0,00	0,00	0,00
		0,00	0,00	0,00
3	Rashodi poslovanja	0,00	0,00	0,00
32	Materijalni rashodi	0,00	0,00	0,00
329	Ostali nespomenuti rashodi poslovanja	0,00	0,00	0,00

u kunama

Broj konta	VRSTA RASHODA / IZDATAKA	1	2	3
		Plan 2021.	Projekcija 2022.	Projekcija 2023.
	Izvor 5.2.15 POMOĆI - TEMELJEM PRIJENOSA EU SREDSTAVA	0,00	0,00	0,00
3	Rashodi poslovanja	0,00	0,00	0,00
31	Rashodi za zaposlene	0,00	0,00	0,00
311	Plaće (Bruto)	0,00	0,00	0,00
32	Materijalni rashodi	0,00	0,00	0,00
329	Ostali nespomenuti rashodi poslovanja	0,00	0,00	0,00
	Aktivnost A100007 Projekt Crna roda - Osekovo	0,00	0,00	0,00
	Izvor 1.1. OPĆI PRIHODI I PRIMICI	0,00	0,00	0,00
3	Rashodi poslovanja	0,00	0,00	0,00
32	Materijalni rashodi	0,00	0,00	0,00
329	Ostali nespomenuti rashodi poslovanja	0,00	0,00	0,00
	Izvor 5.2.20 MINISTARSTVO REG. RAZVOJA I FONDOVA EU - FOND ZA SUFIN.	0,00	0,00	0,00
3	Rashodi poslovanja	0,00	0,00	0,00
31	Rashodi za zaposlene	0,00	0,00	0,00
311	Plaće (Bruto)	0,00	0,00	0,00
313	Doprinosi na plaće	0,00	0,00	0,00
32	Materijalni rashodi	0,00	0,00	0,00
329	Ostali nespomenuti rashodi poslovanja	0,00	0,00	0,00
	Aktivnost A100008 Projekt Natura - SMŽ	0,00	0,00	0,00
	Izvor 1.1. OPĆI PRIHODI I PRIMICI	0,00	0,00	0,00
3	Rashodi poslovanja	0,00	0,00	0,00
32	Materijalni rashodi	0,00	0,00	0,00
321	Naknade troškova zaposlenima	0,00	0,00	0,00
323	Rashodi za usluge	0,00	0,00	0,00
4	Rashodi za nabavu nefinancijske imovine	0,00	0,00	0,00
42	Rashodi za nabavu proizvedene dugotrajne imovine	0,00	0,00	0,00
421	Građevinski objekti	0,00	0,00	0,00
	Izvor 5.2.20 MINISTARSTVO REG. RAZVOJA I FONDOVA EU - FOND ZA SUFIN.	0,00	0,00	0,00
3	Rashodi poslovanja	0,00	0,00	0,00
31	Rashodi za zaposlene	0,00	0,00	0,00
311	Plaće (Bruto)	0,00	0,00	0,00
313	Doprinosi na plaće	0,00	0,00	0,00
32	Materijalni rashodi	0,00	0,00	0,00
321	Naknade troškova zaposlenima	0,00	0,00	0,00
323	Rashodi za usluge	0,00	0,00	0,00
4	Rashodi za nabavu nefinancijske imovine	0,00	0,00	0,00
42	Rashodi za nabavu proizvedene dugotrajne imovine	0,00	0,00	0,00
421	Građevinski objekti	0,00	0,00	0,00

u kunama

Broj konta	VRSTA RASHODA / IZDATAKA	u kunama		
		1 Plan 2021.	2 Projekcija 2022.	3 Projekcija 2023.
	Kapitalni projekt K100011 Projekt Natura - SMŽ	8.539.964,38	0,00	0,00
	Izvor 1.1. OPĆI PRIHODI I PRIMICI	46.406,89	0,00	0,00
3	Rashodi poslovanja	46.406,89	0,00	0,00
32	Materijalni rashodi	46.406,89	0,00	0,00
323	Rashodi za usluge	46.406,89	0,00	0,00
4	Rashodi za nabavu nefinancijske imovine	0,00	0,00	0,00
42	Rashodi za nabavu proizvedene dugotrajne imovine	0,00	0,00	0,00
421	Građevinski objekti	0,00	0,00	0,00
	Izvor 5.2.20 MINISTARSTVO REG. RAZVOJA I FONDOVA EU - FOND ZA SUFIN.	591.089,74	0,00	0,00
3	Rashodi poslovanja	456.089,74	0,00	0,00
31	Rashodi za zaposlene	193.117,32	0,00	0,00
311	Plaće (Bruto)	148.552,00	0,00	0,00
313	Doprinosi na plaće	44.565,32	0,00	0,00
32	Materijalni rashodi	262.972,42	0,00	0,00
323	Rashodi za usluge	262.972,42	0,00	0,00
4	Rashodi za nabavu nefinancijske imovine	135.000,00	0,00	0,00
42	Rashodi za nabavu proizvedene dugotrajne imovine	135.000,00	0,00	0,00
422	Postrojenja i oprema	135.000,00	0,00	0,00
	Izvor 8.1. NAMJENSKI PRIMICI OD ZADUŽIVANJA	7.902.467,75	0,00	0,00
4	Rashodi za nabavu nefinancijske imovine	7.902.467,75	0,00	0,00
42	Rashodi za nabavu proizvedene dugotrajne imovine	7.902.467,75	0,00	0,00
421	Građevinski objekti	3.812.860,00	0,00	0,00
422	Postrojenja i oprema	4.089.607,75	0,00	0,00
	FUNKCIJSKA KLASIFIKACIJA 06 Usluge unapređenja stanovanja i zajednice Program 1004 Regionalni razvoj i fondovi Europske unije	6.944.991,00	7.020.000,00	7.020.000,00
	Aktivnost A100001 Županijski Savjet za europske integracije	6.944.991,00	7.020.000,00	7.020.000,00
	Izvor 1.1. OPĆI PRIHODI I PRIMICI	20.000,00	20.000,00	20.000,00
3	Rashodi poslovanja	20.000,00	20.000,00	20.000,00
32	Materijalni rashodi	20.000,00	20.000,00	20.000,00
321	Naknade troškova zaposlenima	3.000,00	0,00	0,00
323	Rashodi za usluge	9.000,00	0,00	0,00
329	Ostali nespomenuti rashodi poslovanja	8.000,00	0,00	0,00
	Aktivnost A100002 Međunarodna suradnja	6.524.991,00	6.600.000,00	6.600.000,00
	Izvor 1.1. OPĆI PRIHODI I PRIMICI	3.000.000,00	3.000.000,00	3.000.000,00
3	Rashodi poslovanja	3.000.000,00	3.000.000,00	3.000.000,00
32	Materijalni rashodi	3.000.000,00	3.000.000,00	3.000.000,00
329	Ostali nespomenuti rashodi poslovanja	3.000.000,00	0,00	0,00

u kunama

Broj konta	VRSTA RASHODA / IZDATAKA	1	2	3
		Plan 2021.	Projekcija 2022.	Projekcija 2023.
	Izvor 5.2.15 POMOĆI - TEMELJEM PRIJENOSA EU SREDSTAVA	3.524.991,00	3.600.000,00	3.600.000,00
3	Rashodi poslovanja	524.991,00	524.991,00	524.991,00
31	Rashodi za zaposlene	24.991,00	24.991,00	24.991,00
311	Plaće (Bruto)	21.240,00	0,00	0,00
313	Doprinosi na plaće	3.751,00	0,00	0,00
32	Materijalni rashodi	500.000,00	500.000,00	500.000,00
329	Ostali nespomenuti rashodi poslovanja	500.000,00	0,00	0,00
4	Rashodi za nabavu nefinancijske imovine	3.000.000,00	3.075.009,00	3.075.009,00
42	Rashodi za nabavu proizvedene dugotrajne imovine	3.000.000,00	3.075.009,00	3.075.009,00
421	Građevinski objekti	3.000.000,00	0,00	0,00
	Aktivnost A100009 Skupština Europskih regija	0,00	0,00	0,00
	Izvor 1.1. OPĆI PRIHODI I PRIMICI	0,00	0,00	0,00
3	Rashodi poslovanja	0,00	0,00	0,00
32	Materijalni rashodi	0,00	0,00	0,00
329	Ostali nespomenuti rashodi poslovanja	0,00	0,00	0,00
	Aktivnost A100010 Županijska razvojna strategija	400.000,00	400.000,00	400.000,00
	Izvor 1.1. OPĆI PRIHODI I PRIMICI	400.000,00	400.000,00	400.000,00
3	Rashodi poslovanja	400.000,00	400.000,00	400.000,00
32	Materijalni rashodi	400.000,00	400.000,00	400.000,00
323	Rashodi za usluge	400.000,00	0,00	0,00
	Podglava 50299 REGIONALNI KOORDINATOR SMŽ	15.276.354,00	15.276.354,00	15.276.354,00
	FUNKCIJSKA KLASIFIKACIJA 04 Ekonomski poslovi	15.276.354,00	15.276.354,00	15.276.354,00
	Program 1004 Regionalni razvoj i fondovi Europske unije	15.276.354,00	15.276.354,00	15.276.354,00
	Aktivnost A100006 Poticanje regionalnog razvoja - priprema i provedba projekata	15.276.354,00	15.276.354,00	15.276.354,00
	Izvor 1.1. OPĆI PRIHODI I PRIMICI	2.624.141,00	2.624.141,00	2.624.141,00
3	Rashodi poslovanja	2.520.641,00	2.520.641,00	2.520.641,00
31	Rashodi za zaposlene	1.101.641,00	1.101.641,00	1.101.641,00
311	Plaće (Bruto)	834.471,00	0,00	0,00
312	Ostali rashodi za zaposlene	168.400,00	0,00	0,00
313	Doprinosi na plaće	98.770,00	0,00	0,00
32	Materijalni rashodi	1.413.000,00	1.413.000,00	1.413.000,00
321	Naknade troškova zaposlenima	347.400,00	0,00	0,00
322	Rashodi za materijal i energiju	30.000,00	0,00	0,00
323	Rashodi za usluge	947.550,00	0,00	0,00
329	Ostali nespomenuti rashodi poslovanja	88.050,00	0,00	0,00
34	Financijski rashodi	6.000,00	6.000,00	6.000,00
343	Ostali financijski rashodi	6.000,00	0,00	0,00

u kunama

Broj konta	VRSTA RASHODA / IZDATAKA	1	2	3
		Plan 2021.	Projekcija 2022.	Projekcija 2023.
36	Pomoći dane u inozemstvo i unutar općeg proračuna	0,00	0,00	0,00
366	Pomoći proračunskim korisnicima drugih proračuna	0,00	0,00	0,00
4	Rashodi za nabavu nefinancijske imovine	103.500,00	103.500,00	103.500,00
41	Rashodi za nabavu neproizvedene dugotrajne imovine	6.000,00	6.000,00	6.000,00
412	Nematerijalna imovina	6.000,00	0,00	0,00
42	Rashodi za nabavu proizvedene dugotrajne imovine	97.500,00	97.500,00	97.500,00
422	Postrojenja i oprema	45.000,00	0,00	0,00
423	Prijevozna sredstva	52.500,00	0,00	0,00
	Izvor 3.1.1 VLASTITI PRIHODI - PK	30,00	30,00	30,00
3	Rashodi poslovanja	30,00	30,00	30,00
32	Materijalni rashodi	30,00	30,00	30,00
323	Rashodi za usluge	30,00	0,00	0,00
	Izvor 4.3.1 PRIHODI ZA POSEBNE NAMJENE - PK	50.000,00	50.000,00	50.000,00
3	Rashodi poslovanja	50.000,00	50.000,00	50.000,00
31	Rashodi za zaposlene	30.000,00	30.000,00	30.000,00
311	Plaće (Bruto)	30.000,00	0,00	0,00
32	Materijalni rashodi	20.000,00	20.000,00	20.000,00
321	Naknade troškova zaposlenima	0,00	0,00	0,00
323	Rashodi za usluge	20.000,00	0,00	0,00
329	Ostali nespomenuti rashodi poslovanja	0,00	0,00	0,00
	Izvor 5.2.2 POMOĆI - PK	12.491.263,00	12.491.263,00	12.491.263,00
3	Rashodi poslovanja	11.904.763,00	11.904.763,00	11.904.763,00
31	Rashodi za zaposlene	5.288.363,00	5.288.363,00	5.288.363,00
311	Plaće (Bruto)	4.728.669,00	0,00	0,00
312	Ostali rashodi za zaposlene	0,00	0,00	0,00
313	Doprinosi na plaće	559.694,00	0,00	0,00
32	Materijalni rashodi	6.616.400,00	6.616.400,00	6.616.400,00
321	Naknade troškova zaposlenima	1.020.000,00	0,00	0,00
322	Rashodi za materijal i energiju	170.000,00	0,00	0,00
323	Rashodi za usluge	5.369.450,00	0,00	0,00
329	Ostali nespomenuti rashodi poslovanja	56.950,00	0,00	0,00
34	Financijski rashodi	0,00	0,00	0,00
343	Ostali financijski rashodi	0,00	0,00	0,00
4	Rashodi za nabavu nefinancijske imovine	586.500,00	586.500,00	586.500,00
41	Rashodi za nabavu neproizvedene dugotrajne imovine	34.000,00	34.000,00	34.000,00
412	Nematerijalna imovina	34.000,00	0,00	0,00

u kunama

Broj konta	VRSTA RASHODA / IZDATAKA	1	2	3
		Plan 2021.	Projekcija 2022.	Projekcija 2023.
42	Rashodi za nabavu proizvedene dugotrajne imovine	552.500,00	552.500,00	552.500,00
422	Postrojenja i oprema	255.000,00	0,00	0,00
423	Prijevozna sredstva	297.500,00	0,00	0,00
	Izvor 5.2.20 MINISTARSTVO REG. RAZVOJA I FONDOVA EU - FOND ZA SUFIN.	110.920,00	110.920,00	110.920,00
3	Rashodi poslovanja	110.920,00	110.920,00	110.920,00
31	Rashodi za zaposlene	36.574,00	36.574,00	36.574,00
311	Plaće (Bruto)	36.574,00	0,00	0,00
32	Materijalni rashodi	74.346,00	74.346,00	74.346,00
323	Rashodi za usluge	74.346,00	0,00	0,00
	Glava 01803 RAZVOJ PROMETNE I KOMUNALNE INFRASTRUKTURE FUNKCIJSKA KLASIFIKACIJA 04 Ekonomski poslovi	1.405.000,00	1.050.000,00	1.050.000,00
	Program 1005 Prometna i komunalna infrastruktura	205.000,00	350.000,00	350.000,00
	Aktivnost A100004 Zaštita, uređenje i korištenje rijeke Save od granice s Republikom	5.000,00	150.000,00	150.000,00
	Izvor 1.1. OPĆI PRIHODI I PRIMICI	5.000,00	150.000,00	150.000,00
3	Rashodi poslovanja	5.000,00	150.000,00	150.000,00
32	Materijalni rashodi	5.000,00	150.000,00	150.000,00
329	Ostali nespomenuti rashodi poslovanja	5.000,00	0,00	0,00
	Aktivnost A100005 Poticanje prometne mobilnosti	200.000,00	200.000,00	200.000,00
	Izvor 1.1. OPĆI PRIHODI I PRIMICI	200.000,00	200.000,00	200.000,00
3	Rashodi poslovanja	200.000,00	200.000,00	200.000,00
32	Materijalni rashodi	200.000,00	200.000,00	200.000,00
329	Ostali nespomenuti rashodi poslovanja	200.000,00	0,00	0,00
	Izvor 5.2.7 POMOĆI - MINISTARSTVO MORA, PROMETA I INFRASTRUKTURE	0,00	0,00	0,00
3	Rashodi poslovanja	0,00	0,00	0,00
31	Rashodi za zaposlene	0,00	0,00	0,00
311	Plaće (Bruto)	0,00	0,00	0,00
313	Doprinosi na plaće	0,00	0,00	0,00
32	Materijalni rashodi	0,00	0,00	0,00
329	Ostali nespomenuti rashodi poslovanja	0,00	0,00	0,00
	FUNKCIJSKA KLASIFIKACIJA 06 Usluge unapređenja stanovanja i zajednice	1.200.000,00	700.000,00	700.000,00
	Program 1005 Prometna i komunalna infrastruktura	1.200.000,00	700.000,00	700.000,00
	Aktivnost A100001 Sufinanciranje javnog riječnog prometa	200.000,00	200.000,00	200.000,00
	Izvor 1.1. OPĆI PRIHODI I PRIMICI	200.000,00	200.000,00	200.000,00

u kunama

Broj konta	VRSTA RASHODA / IZDATAKA	1	2	3
		Plan 2021.	Projekcija 2022.	Projekcija 2023.
3	Rashodi poslovanja	200.000,00	200.000,00	200.000,00
36	Pomoći dane u inozemstvo i unutar općeg proračuna	200.000,00	200.000,00	200.000,00
363	Pomoći unutar općeg proračuna	200.000,00	0,00	0,00
	Aktivnost A100002 Sufinanciranje javnog cestovnog prijevoza putnika	500.000,00	500.000,00	500.000,00
	Izvor 1.1. OPĆI PRIHODI I PRIMICI	500.000,00	500.000,00	500.000,00
3	Rashodi poslovanja	500.000,00	500.000,00	500.000,00
32	Materijalni rashodi	200.000,00	200.000,00	200.000,00
323	Rashodi za usluge	200.000,00	0,00	0,00
36	Pomoći dane u inozemstvo i unutar općeg proračuna	300.000,00	300.000,00	300.000,00
363	Pomoći unutar općeg proračuna	300.000,00	0,00	0,00
	Aktivnost A100003 Sufinanciranje infrastrukturnih projekata	500.000,00	0,00	0,00
	Izvor 1.1. OPĆI PRIHODI I PRIMICI	500.000,00	0,00	0,00
4	Rashodi za nabavu nefinancijske imovine	500.000,00	0,00	0,00
42	Rashodi za nabavu proizvedene dugotrajne imovine	500.000,00	0,00	0,00
421	Građevinski objekti	500.000,00	0,00	0,00
	Glava 01804 POLJOPRIVREDA I RURALNI RAZVOJ	12.206.842,42	13.111.659,28	10.510.719,28
	Program 1009 Kreditiranje poljoprivredne proizvodnje	400.000,00	614.831,86	614.831,86
	Aktivnost A100001 Otplata kredita	400.000,00	614.831,86	614.831,86
	Izvor 1.1. OPĆI PRIHODI I PRIMICI	400.000,00	614.831,86	614.831,86
5	Izdaci za financijsku imovinu i otplate zajmova	400.000,00	614.831,86	614.831,86
54	Izdaci za otplatu glavnice primljenih kredita i zajmova	400.000,00	614.831,86	614.831,86
547	Otplata glavnice primljenih zajmova od drugih razina vlasti	400.000,00	0,00	0,00
	FUNKCIJSKA KLASIFIKACIJA 04 Ekonomski poslovi	11.806.842,42	12.496.827,42	9.895.887,42
	Program 1001 Razvoj poljoprivrede	2.840.000,00	3.000.000,00	3.000.000,00
	Aktivnost A100001 Poticanje poljoprivredne proizvodnje	2.840.000,00	3.000.000,00	3.000.000,00
	Izvor 1.1. OPĆI PRIHODI I PRIMICI	2.000.000,00	2.160.000,00	2.160.000,00
3	Rashodi poslovanja	2.000.000,00	2.160.000,00	2.160.000,00
35	Subvencije	2.000.000,00	2.160.000,00	2.160.000,00
352	Subvencije trgovačkim društvima, zadrugama, poljoprivrednicima i obrtnicima izvan	2.000.000,00	0,00	0,00
	Izvor 4.5. PRIHODI OD ZAKUPA POLJOPRIVREDNOG ZEMLJIŠTA	840.000,00	840.000,00	840.000,00
3	Rashodi poslovanja	840.000,00	840.000,00	840.000,00
35	Subvencije	840.000,00	840.000,00	840.000,00
352	Subvencije trgovačkim društvima, zadrugama, poljoprivrednicima i obrtnicima izvan	840.000,00	0,00	0,00

u kunama

Broj konta	VRSTA RASHODA / IZDATAKA	u kunama		
		1 Plan 2021.	2 Projekcija 2022.	3 Projekcija 2023.
	Aktivnost A100005 Sufinanciranje izmjere poljoprivrednog zemljišta	0,00	0,00	0,00
	Izvor 4.5. PRIHODI OD ZAKUPA POLJOPRIVREDNOG ZEMLJIŠTA	0,00	0,00	0,00
3	Rashodi poslovanja	0,00	0,00	0,00
36	Pomoći dane u inozemstvo i unutar općeg proračuna	0,00	0,00	0,00
363	Pomoći unutar općeg proračuna	0,00	0,00	0,00
	Program 1002 Razvoj lovstva	5.083.887,42	5.083.887,42	5.083.887,42
	Aktivnost A100001 Poticanje razvoja lovstva	5.083.887,42	5.083.887,42	5.083.887,42
	Izvor 1.1. OPĆI PRIHODI I PRIMICI	4.623.894,60	4.623.894,60	4.623.894,60
3	Rashodi poslovanja	4.623.894,60	4.623.894,60	4.623.894,60
32	Materijalni rashodi	1.313.520,41	1.313.520,41	1.313.520,41
323	Rashodi za usluge	1.273.520,41	0,00	0,00
329	Ostali nespomenuti rashodi poslovanja	40.000,00	0,00	0,00
37	Naknade građanima i kućanstvima na temelju osiguranja i druge naknade	292.996,41	292.996,41	292.996,41
372	Ostale naknade građanima i kućanstvima iz proračuna	292.996,41	0,00	0,00
38	Ostali rashodi	3.017.377,78	3.017.377,78	3.017.377,78
381	Tekuće donacije	3.017.377,78	0,00	0,00
	Izvor 4.7. PRIHODI OD LOVOZAKUPNINE	459.992,82	459.992,82	459.992,82
3	Rashodi poslovanja	459.992,82	459.992,82	459.992,82
38	Ostali rashodi	459.992,82	459.992,82	459.992,82
381	Tekuće donacije	459.992,82	0,00	0,00
	Program 1004 Prirodne nepogode	100.000,00	675.000,00	675.000,00
	Aktivnost A100002 Obrana od tuče	50.000,00	450.000,00	450.000,00
	Izvor 1.1. OPĆI PRIHODI I PRIMICI	50.000,00	450.000,00	450.000,00
3	Rashodi poslovanja	50.000,00	450.000,00	450.000,00
32	Materijalni rashodi	50.000,00	450.000,00	450.000,00
329	Ostali nespomenuti rashodi poslovanja	50.000,00	0,00	0,00
	Aktivnost A100003 Sanacija klizišta na županijskim cestama SMŽ	50.000,00	225.000,00	225.000,00
	Izvor 1.1. OPĆI PRIHODI I PRIMICI	50.000,00	225.000,00	225.000,00
3	Rashodi poslovanja	50.000,00	225.000,00	225.000,00
32	Materijalni rashodi	50.000,00	225.000,00	225.000,00
323	Rashodi za usluge	50.000,00	0,00	0,00
	Program 1006 Razvojni projekti	3.460.955,00	3.450.940,00	850.000,00
	Aktivnost A100002 Znanstveno stručna suradnja	100.000,00	100.940,00	100.000,00
	Izvor 1.1. OPĆI PRIHODI I PRIMICI	100.000,00	100.940,00	100.000,00
3	Rashodi poslovanja	100.000,00	100.940,00	100.000,00
32	Materijalni rashodi	100.000,00	100.940,00	100.000,00
329	Ostali nespomenuti rashodi poslovanja	100.000,00	0,00	0,00

u kunama

Broj konta	VRSTA RASHODA / IZDATAKA	1	2	3
		Plan 2021.	Projekcija 2022.	Projekcija 2023.
	Aktivnost A100004 Izgradnja i održavanje vodno gospodarskih objekata u SMŽ	3.360.955,00	3.350.000,00	750.000,00
	Izvor 1.1. OPĆI PRIHODI I PRIMICI	3.260.955,00	3.250.000,00	650.000,00
3	Rashodi poslovanja	760.955,00	700.000,00	150.000,00
32	Materijalni rashodi	760.955,00	700.000,00	150.000,00
323	Rashodi za usluge	760.955,00	0,00	0,00
4	Rashodi za nabavu nefinancijske imovine	2.500.000,00	2.550.000,00	500.000,00
41	Rashodi za nabavu neproizvedene dugotrajne imovine	2.500.000,00	2.550.000,00	500.000,00
411	Materijalna imovina - prirodna bogatstva	2.500.000,00	0,00	0,00
	Izvor 4.8. PRIHODI OD PRODAJE DIONICA I UDJELA	100.000,00	100.000,00	100.000,00
3	Rashodi poslovanja	100.000,00	100.000,00	100.000,00
32	Materijalni rashodi	100.000,00	100.000,00	100.000,00
323	Rashodi za usluge	100.000,00	0,00	0,00
	Program 1009 Kreditiranje poljoprivredne proizvodnje	27.000,00	27.000,00	27.000,00
	Aktivnost A100002 Kreditiranje poljoprivredne proizvodnje	27.000,00	27.000,00	27.000,00
	Izvor 1.1. OPĆI PRIHODI I PRIMICI	27.000,00	27.000,00	27.000,00
3	Rashodi poslovanja	27.000,00	27.000,00	27.000,00
34	Financijski rashodi	27.000,00	27.000,00	27.000,00
343	Ostali financijski rashodi	27.000,00	0,00	0,00
	Program 1010 Promocija i promidžba proizvoda i područja	50.000,00	50.000,00	50.000,00
	Aktivnost A100001 Manifestacija Županov pehar	25.000,00	25.000,00	25.000,00
	Izvor 1.1. OPĆI PRIHODI I PRIMICI	25.000,00	25.000,00	25.000,00
3	Rashodi poslovanja	25.000,00	25.000,00	25.000,00
32	Materijalni rashodi	25.000,00	25.000,00	25.000,00
323	Rashodi za usluge	25.000,00	0,00	0,00
	Aktivnost A100002 Izbor Vinske kraljice	25.000,00	25.000,00	25.000,00
	Izvor 1.1. OPĆI PRIHODI I PRIMICI	25.000,00	25.000,00	25.000,00
3	Rashodi poslovanja	25.000,00	25.000,00	25.000,00
32	Materijalni rashodi	25.000,00	25.000,00	25.000,00
323	Rashodi za usluge	25.000,00	0,00	0,00
	Aktivnost A100004 Državno natjecanje u oranju	0,00	0,00	0,00
	Izvor 1.1. OPĆI PRIHODI I PRIMICI	0,00	0,00	0,00
3	Rashodi poslovanja	0,00	0,00	0,00
32	Materijalni rashodi	0,00	0,00	0,00
323	Rashodi za usluge	0,00	0,00	0,00
329	Ostali nespomenuti rashodi poslovanja	0,00	0,00	0,00
36	Pomoći dane u inozemstvo i unutar općeg proračuna	0,00	0,00	0,00
363	Pomoći unutar općeg proračuna	0,00	0,00	0,00

Broj konta	VRSTA RASHODA / IZDATAKA	u kunama		
		1 Plan 2021.	2 Projekcija 2022.	3 Projekcija 2023.
	Program 1011 Poticanje rada Udruga i Zadruga Sisačko-moslavačke županije	200.000,00	200.000,00	200.000,00
	Aktivnost A100001 Sufinanciranje poljoprivrednih manifestacija	200.000,00	200.000,00	200.000,00
	Izvor 1.1. OPĆI PRIHODI I PRIMICI	200.000,00	200.000,00	200.000,00
3	Rashodi poslovanja	200.000,00	200.000,00	200.000,00
36	Pomoći dane u inozemstvo i unutar općeg proračuna	50.000,00	50.000,00	50.000,00
363	Pomoći unutar općeg proračuna	50.000,00	0,00	0,00
38	Ostali rashodi	150.000,00	150.000,00	150.000,00
381	Tekuće donacije	150.000,00	0,00	0,00
	Program 1012 Kontrola populacije napuštenih pasa na području SMŽ	10.000,00	10.000,00	10.000,00
	Aktivnost A100001 Medijske akcije za udomljavanje pasa iz skloništa	10.000,00	10.000,00	10.000,00
	Izvor 1.1. OPĆI PRIHODI I PRIMICI	10.000,00	10.000,00	10.000,00
3	Rashodi poslovanja	10.000,00	10.000,00	10.000,00
32	Materijalni rashodi	10.000,00	10.000,00	10.000,00
323	Rashodi za usluge	10.000,00	0,00	0,00
	Program 1013 Izvorište Prezdn	35.000,00	0,00	0,00
	Aktivnost A100001 Provedba mjera sanacije unutar zona sanitarne zaštite izvorišta	35.000,00	0,00	0,00
	Izvor 1.1. OPĆI PRIHODI I PRIMICI	35.000,00	0,00	0,00
3	Rashodi poslovanja	35.000,00	0,00	0,00
32	Materijalni rashodi	35.000,00	0,00	0,00
329	Ostali nespomenuti rashodi poslovanja	35.000,00	0,00	0,00

Članak 4.

Sastavni dio Proračuna je Plan razvojnih programa za razdoblje 2021. do 2023. godine koji sadrži ciljeve i prioritete razvoja Županije povezane s programskom i organizacijskom klasifikacijom Proračuna kako slijedi:

III. PLAN RAZVOJNIH PROGRAMA SISAČKO-MOSLAVAČKE ŽUPANIJE ZA RAZDOBLJE 2021.-2023. GODINE

Strateški cilj	Prioritet	Program / Aktivnost / Projekt	Naziv programa/aktivnosti/projekta	Plan 2021.	Projekcija 2022.	Projekcija 2023.	Pokazatelj rezultata	Polazna vrijednost	Cijana vrijednost 2021.	Cijana vrijednost 2022.	Cijana vrijednost 2023.	Odgovornost za provedbu (Razdjel)			
UPRAVNI ODJEL ZA PROSVJETU, KULTURU I ŠPORT															
Cilj 1. Gospodarski rast i održivo obrazovanje / Cilj 2. Zastita okoliša i očuvanje prirode i kulturne baštine / Cilj 3. Razvoj infrastrukture i usluga	P9. Održivo obrazovanje temeljeno na korištenju visokih tehnoloških resursa i kulturne razvoj ljudskih baštine	K100002	Ulaganje u objekte školstva	14.772.055,90	14.772.055,90	14.772.055,90	Sredstva uložena u objekte školstva	23.239.840,75	14.772.055,90	14.772.055,90	14.772.055,90	002			
			Energetske učinkovitost	61.893.361,60	61.893.361,60	61.893.361,60	Sredstva uložena u objekte školstva	33.916.857,06	61.893.361,60	61.893.361,60	61.893.361,60	61.893.361,60	002		
			Podpore za aktivnosti iz povećanog pedagoškog standarda	280.000,00	280.000,00	280.000,00	Učenicima zaposlenici obuhvaćeni potporom	765.000,00	280.000,00	280.000,00	280.000,00	280.000,00	002		
			Javne potrebe u kulturi	5.213.927,70	5.213.927,70	5.213.927,70	Broj prijavljenih projekata	225,00	230,00	230,00	230,00	230,00	002		
			Znanstveni, kulturni i obrazovni centar Sisačko - moslavačke županije	77.060.572,40	77.060.572,40	77.060.572,40	HRK	2.800.000,00	77.060.572,40	77.060.572,40	77.060.572,40	77.060.572,40	002		
			UKUPNO:	159.219.917,60	159.219.917,60	159.219.917,60									
UPRAVNI ODJEL ZA ZDRAVSTVO, SOCIJALNU SKRB I HRVATSKE BRANITELJE															
3. RAZVOJ INFRASTRUKT I UNAPREĐENJE KVALITETE ŽIVOTA	P 11. Razvoj zdravstvene infrastrukture i usluga	A03 1001	Program javnih potreba u zdravstvu	7.206.500,00	7.206.500,00	7.206.500,00	Povećanje informacija o zdravstvenoj ispravnosti hrane i predmeta opće upotrebe	-	-	-	-	03			
			Program mjera zaštite pučanstva od zaraznih, masovnih, i nezaraznih bolesti	800.000,00	800.000,00	800.000,00	Povećanje informacija o prisutnosti mikrobioloških a	-	-	-	-	-	03		
			Zdravstvene usluge hitnozbrige	500.000,00	500.000,00	500.000,00	Povećanje informacija o zdravstvenoj ispravnosti vode za piće	20	20	20	20	20	03		
			Povećani zdravstveni standard	4.990.000,00	4.990.000,00	4.990.000,00	Nadzor vode za kupanje, sport i rekreaciju	-	-	-	-	-	03		
			Program rancog otkrivanja raka dojke	35.000,00	35.000,00	35.000,00	Financijski pokazatelji - ostvareni rashodi: 1. hitnozbrige 2. obdukcija 3. prijevoz	-	-	-	-	-	03		
			Program za Rome	4.000,00	4.000,00	4.000,00	Financijski pokazatelji. Broj intervencija	500	500	500	500	500	03		
			Program prevencije ovisnosti	40.000,00	40.000,00	40.000,00	Povećanje cjepnog obuhvata djece	5	5	5	5	5	03		
			Financiranje programa intervencijskog zbrinjavanja akutnog infarkta miokarda	140.000,00	140.000,00	140.000,00	DDD usluge	-	-	-	-	-	03		
			Program psihološke i socioterapije branitelja oboljelih od PTSP-a	200.000,00	200.000,00	200.000,00	Financijski pokazatelji	150	150	150	150	150	03		
			Program logopedijskog tretmana djece	70.000,00	70.000,00	70.000,00	Broj pacijenata	600	600	600	600	600	03		
			Projekt udruge	50.000,00	50.000,00	50.000,00	Broj pacijenata	200	200	200	200	200	03		
			Sudjelovanje u projektu "Rukovođenje i upravljanje zdravljem"	7.000,00	7.000,00	7.000,00	Financijski pokazatelji	-	-	-	-	-	03		
			Projekt palijativne zdravstvene skrbi	5.000,00	5.000,00	5.000,00	Uspješno stručno osposobljavanje	100%	100%	100%	100%	100%	03		
			Monitoring radikalnih voda	15.500,00	15.500,00	15.500,00	Uspješno stručno osposobljavanje	100%	100%	100%	100%	100%	03		
			Dostava humanih uzoraka za mikrobiološku laboratorijsku dijagnostiku	100.000,00	100.000,00	100.000,00	Financijski pokazatelji	-	-	-	-	-	03		
			Monitoring vode za ljudsku potrošnju	250.000,00	250.000,00	250.000,00									
			Minimalni financijski standard	19.989.936,00	19.989.936,00	19.989.936,00									
			A100001			Financiranje održavanja zdravstvenih ustanova	7.696.675,00	7.696.675,00	7.696.675,00	Financijski pokazatelji	-	100%	-	-	03
			K100002			Financiranje ulaganja u zdravstvene ustanove	12.293.261,00	12.293.261,00	12.293.261,00	Financijski pokazatelji	-	100%	-	-	03

Strateški cilj	Prioritet	Program / Aktivnost / Projekt	Naziv programa/aktivnosti/projekta	Plan 2021.	Projekcija 2022.	Projekcija 2023.	Pokazatelj rezultata	Polazna vrijednost	Cijana vrijednost 2021.	Cijana vrijednost 2022.	Cijana vrijednost 2023.	Odgovornost za provedbu (Razdjel)	
C3: RAZVOJ INFRASTRUKTURE I UNAPREĐENJE SOCIJALNE UKLJUČENOSTI	P10: UNAPREĐENJE SOCIJALNE UKLJUČENOSTI	A03 1003	Zdravstvene ustanove	114.335,00	0,00	0,00						03	
		K100013	Izgradnja Središnjeg paviljona - Objedinjeni hitni bolnički prijam	41.940,00	0,00	0,00	Rekonstrukcija bolničkog kompleksa i uspostava objedinjenog hitnog bolničkog prijama	40	40	40			
		K100014	Izgradnja Središnjeg paviljona - Dnevna bolnica	72.395,00	0,00	0,00	Rekonstrukcija bolničkog kompleksa i uspostava dnevne bolnice	35	35	35			03
		A03 1010	Program unapređenja primarne zaštite	465.265,57	465.265,57	465.265,57				100%	-	-	
		A100001	Specijalističko usavršavanje doktora medicine DZ Petrinja	222.769,57	222.769,57	222.769,57	Povećanje energetskego razreda zgrade	300	300	300	100%		
		K100002	Specijalističko usavršavanje doktora medicine DZ Kutina	242.496,00	242.496,00	242.496,00	Povećanje energetskego razreda 2 zgrada	100	100	100	100%		
		K100015	Energetska obnova - Petrova Gora	5.306.397,00	0,00	0,00	Povećanje energetskego razreda zgrade				100%		
		K100016	REWARDHeat - EU Obzor 2020	7.507.579,00	0,00	0,00				100%			
		A03 1004	Program javnih potreba u socijalnoj skrbi	6.115.886,00	6.115.886,00	6.115.886,00				10	11	11	003
		A100001	Program skrbi starih osoba	100.000,00	100.000,00	100.000,00	Broj projekata/programa / vrijednost u HRK	10	11	11			003
		A100003	Programi i projekti udruga	985.000,00	985.000,00	985.000,00	Broj projekata/programa udruga	60	62	62			003
		A100004	Program obilježavanja Dana branitelja	100.000,00	100.000,00	100.000,00	Uspješna realizacija Programa/ vrijednost u HRK	100.000,00	100.000,00	100.000,00			003
		A100005	Čveni križ SMŽ	100.000,00	100.000,00	100.000,00	Uspješno realiziran program						003
		A100007	Nacionalna strategija zaštite od nasilja u obitelji	170.000,00	170.000,00	170.000,00	Broj korisnika/ vrijednost u HRK	40	40	40			003
		A100008	Nacionalna strategija izjednačavanja mogućnosti osoba s invaliditetom	75.000,00	75.000,00	75.000,00	Broj osoba uključeni u program/vrijednost u HRK	35	35	35			003
		A100009	Program obilježavanja Dana antifašističke borbe	25.000,00	25.000,00	25.000,00	Uspješno realiziran program/vrijednost u HRK	25.000,00	25.000,00	25.000,00			003
		A100010	Program obilježavanja Dana umirovljenika i osoba starije životne dobi SMŽ	40.000,00	40.000,00	40.000,00	Broj sudionika	300	300	300			003
		A100012	Izdaci za domove socijalne skrbi - proračun	4.175.886,00	4.175.886,00	4.175.886,00	Povećanje standarda pruženih usluga, vrijednost u HRK	4.326.958,00	4.175.886,00	4.175.886,00			003
		A100014	Dnevni boravak 3+2	100.000,00	100.000,00	100.000,00	Broj korisnika	45	45	50			003
		A100017	Projekt Bolje čitam, bolje pišem, a još bolje govorim	25.000,00	25.000,00	25.000,00	Broj korisnika	40	40	40			003
		A100022	Tekuće pomoći za manifestacije i pokroviteljstva	200.000,00	200.000,00	200.000,00	Broj odobrenih zahtjeva/ vrijednost u HRK	55	57	57			003
		A100023	Projekt Društveni centar Kostajnica	20.000,00	20.000,00	20.000,00	Postotak sufinanciranja	27,24%	25,00%	25,00%			003
		A03 1005	Minimalni financijski standard-socijala	15.850.664,00	15.850.664,00	15.850.664,00							003
		A100001	Financiranje materijalnih rashoda CZSS	4.016.500,00	4.016.500,00	4.016.500,00	Financijski pokazatelji						003
		A100002	Minimalni financijski standard- pomoć za grijev	2.698.500,00	2.698.500,00	2.698.500,00	Financijski pokazatelji						
		A100004	Redovna djelatnost-minimalni financijski standard	9.135.664,00	9.135.664,00	9.135.664,00	Financijski pokazatelji						003
A03 1007	Redovna djelatnost ustanova socijalne skrbi	9.010.119,24	2.033.990,00	1.238.107,86							003		
A100005	Projekt EU- živimo s Alzheimerom	698.827,82	795.882,14	0,00	Financijski pokazatelji						003		
A100006	Projekt EU- Dnevni centar za starije osobe u Novskoj	8.311.291,42	1.238.107,86	1.238.107,86	Financijski pokazatelji						003		

Strateški cilj	Prioritet	Program / Aktivnost / Projekt	Naziv programa/aktivnosti/projekta	Plan 2021.	Projekcija 2022.	Projekcija 2023.	Pokazatelj rezultata	Polazna vrijednost	Cijana vrijednost 2021.	Cijana vrijednost 2022.	Cijana vrijednost 2023.	Odgovornost za provedbu (kazaljke)
			Stručne podloge i izrada dokumentata zaštite prirode	200.000,00			izrađeni/doneseni dokumenti ili odluka	0	1	1	1	16
C2 - zaštita okoliša i očuvanje prirodne i kulturne baštine			Javni uvidi i rasprave Sufinanciranje projekata zaštite okoliša i prirode Pracanje stanja okoliša i prirode Rashodi za sanaciju okoliša Naknada vlasnicima nekretnina u zaštićenom području Subвенija trgovačkom društvu Kodos d.o.o. Subвенija Regionalnom centru za gospodarjenje otpa-	10.000,00 20.000,00 1.570.000,00 10.000,00 10.000,00 950.000,00 600.000,00			provedeno uvida i rasprava broj provedenih projekata broj saniranih područja broj naknada izgrađen CGO izgrađen CGO	0	3	4	5	16 16 16 16 16 16 16
		Program P 1003	Zaštita stanovništva	1.530.000,00	1.530.000,00	1.530.000,00						
		A100001	Zaštita od požara	1.180.000,00			visina sredstava utrošena za vatrogasnu zajednicu - ne smanjuje se	1.100.000,00	1.150.000,00	1.250.000,00	1.350.000,00	16
		A100002	Razvoji civilne zaštite	145.000,00			održane sjednice i vježbe civilne zaštite	1	2	3	3	16
		A100003	Zaštita od mina i eksplozivnih sredstava	115.000,00			razmijenjeno km ² zemljišta (nema nerazmijenjenog za utrošena sredstva za opremanje, ne smanjili su se	56	50	40	30	16
		A100004	Oprema za civilnu zaštitu	60.000,00			ulaganje u sredstva zaštite na radu i	30.000	40.000,00	45.000,00	48.000,00	16
		A100005	zaštita na radu	30.000,00			osposobljavanje djelatnika	15.000	20.000	25.000	30.000	16
		Program P 10005	Korištenje zaštićenih prirodnih vrijednosti SMŽ	2.057.800,00	2.057.800,00	2.057.800,00						
		A100001	Rashodi za javnu ustanovu za upravljanje zaštić. prirodnosti SMŽ	1.400.000,00			povećanje broja vrsta nakojima se provodi montirati projekti JU	0	1	1	1	16
		A100002	Zaštita i promocija prirodnih vrijednosti	110.000,00				0	1	1	1	16
		K100001	Projekt Održivi regionalni razvoj uključivanjem prirodne baštine kroz osnivanje Natura SMŽ	547.800,00			broj odrađenih aktivnosti iz projekta	0	15	0	0	16
		A100004	Projekt Ekološka vrata Zrnske gore				broj odrađenih aktivnosti iz projekta	0	1	0	0	16
			UKUPNO	8.014.900,00	11.664.900,00	40.134.900,00						

Strateški cilj	Prioritet	Program / Aktivnost / Projekt	Naziv programa/aktivnosti/projekta	Plan 2021.	Projekcija 2022.	Projekcija 2023.	Pokazatelj rezultata	Polazna vrijednost	Cijana vrijednost 2021.	Cijana vrijednost 2022.	Cijana vrijednost 2023.	Odgovornost za provedbu (Razdjel)		
1. Učinkovito upravljanje razvojem i razvojnima resursima	1.2. Intra-županijska, međuzupanijska, bilateralna i multilateralna suradnja	A100006	Suradnja s jedinicama lokalne i regionalne samouprave	102.500,00	102.500,00	102.500,00	Uspješnije ostvarenje provedbe zajedničkih projekata Sisačko-moslavačke županije i jedinica lokalne i regionalne samouprave	102.500,00	100%	100%	100%	17		
				UKUPNO:	102.500,00	102.500,00	102.500,00							
UPRAVNI ODJEL ZA GOSPODARSTVO, POLJOPRIVREDU I RURALNI RAZVOJ														
C1. Gospodarski rast i zapošljavanje	P1. Razvoj inovativne, elektronske i izvorno orijentirane industrije	A1001001	Razvoj gospodarstva											
			Poticanje proizvodnih djelatnosti											
			Kapitalne pomoći za nove investicije u proizvodnji	750.000,00	750.000,00	750.000,00	broj korisnika potpora	54	54	54	018			
			Subvencije obrtnicima, malim i srednjim poduzetnicima	0,00	150.000,00	150.000,00	broj korisnika potpora	0	0	0	018			
			Subvencije za poticanje inovacija u poduzetništvu	0,00	150.000,00	150.000,00	broj korisnika potpora	0	0	0	018			
			Subvencije za uvođenje normi i sustava upravljanja kvalitetom	0,00	150.000,00	150.000,00	broj korisnika potpora	13	14	15	018			
			Sredstva za poticanje startupova u gaming industiji	500.000,00	500.000,00	500.000,00	broj korisnika potpora	13	14	15	018			
			Manifestacije i promocije											
			Sufinanciranje organiziranja manifestacija	100.000,00	100.000,00	100.000,00	broj održanih manifestacija	12	12	12	018			
			Sufinanciranje nastupa gospodarstvenika na manifestacijama	50.000,00	50.000,00	50.000,00	broj održanih manifestacija	1	2	2	018			
			Potpore obrazovanju za potrebe obrtništva											
			Sufinanciranje obrazovanja za potrebe obrtništva	50.000,00	50.000,00	50.000,00	broj osoba koje su završile osposobljavanje ili prekvilifikaciju	70	72	72	018			
			Razvoj gospodarstva											
			Subvencije obrtnicima, malim i srednjim poduzetnicima											
			Subvencije kamata na poduzetničke kredite	3.000.000,00	3.000.000,00	3.000.000,00	broj korisnika potpore (kumulativ)	150	153	156	018			
Subvencije za očuvanje i razvoj tradicijskih umjetničkih i deficitarnih obrtničkih zanimanja	350.000,00	350.000,00	350.000,00	broj korisnika potpora	31	35	35	018						
Razvoj poduzetničke infrastrukture														
Regionalna razvojna agencije, razvojni projekti	3.999.999,00	3.999.999,00	3.999.999,00	broj usluga poduzetnicima i ostalih usluga	280	280	290	018						

Strateški cilj	Prioritet	Program / Aktivnost / Projekt	Naziv programa/aktivnosti/projekta	Plan 2021.	Projekcija 2022.	Projekcija 2023.	Pokazatelj rezultata	Polazna vrijednost	Ciljana vrijednost 2021.	Ciljana vrijednost 2022.	Ciljana vrijednost 2023.	Odgovornost za provedbu (kazalj)		
C3: Razvoj infrastrukture i unapređenje kvalitete života	P12. Unapređenje komunikacijske i prometne povezanosti	A100003	Sufinanciranje infrastrukturnih projekata											
		T100001	Sufinanciranje infrastrukturnih projekata	500.000,00	0,00	0,00	broj sufinanciranih projekata	1	0	0	0	018		
		A100004	Zaštita, uređenje i korištenje rijeke Save od granice s Republikom Slovenijom do Siska											
		T100001	Program zaštite, uređenja i korištenja rijeke Save od granice s Republikom Slovenijom do Siska	5.000,00	150.000,00	150.000,00	Izrađena projektna dokumentacija	0	1	1	1	018		
		A100005	Poticanje prometne mobilnosti											
	P3. Održiva i ekološka poljoprivreda i razvoj preradivačkih kapaciteta	C1. Gospodarski rasti i zapošljavanje	T100001	Ordžavanje prometnog modela Funkcionalna regija Središnja Hrvatska	200.000,00	200.000,00	200.000,00	Izvešća i zapisnici	1	4	1	1	018	
			UKUPNO GOSPODARSTVO:			45.738.308,38	37.348.353,00	37.348.353,00						
			Program A071001	Razvoj poljoprivrede										
			A100001	Poticanje poljoprivredne proizvodnje	2.840.000,00	3.000.000,00	3.000.000,00	Broj korisnika	1000	1000	1000	1000	1000	018
			A100005	Sufinanciranje izmjere poljoprivrednog zemljišta	0,00	0,00	0,00	Broj korisnika/ugovora	0	0	0	0	0	018
			Program A071002	Razvoj lovstva										
			A100001	Poticanje razvoja lovstva	5.083.887,42	5.083.887,42	5.083.887,42	Smanjenje štete od divljači - sufinanciranje premija osiguranja razvoja lovstva Unapređenje Ostale usluge Ukupan broj korisnika	120	120	120	120	120	018
			Program A071004	Elementarne nepogode										
			A100002	Obrana od tuče	50.000,00	450.000,00	450.000,00	Uinkovitost sustava obrane od tuče	100%	100%	100%	100%	100%	018
			A100003	Sanacija klizišta izrada projektna dokumentacije	50.000,00	225.000,00	225.000,00	Izrađena projektna dokumentacija	100%	20%	60%	100%	100%	018
Program A071006	Razvojni projekti													
A100002	Znanstveno stručna suradnja	100.000,00	100.940,00	100.000,00	Broj zaključenih ugovora	1	1	2	2	2	018			
A100004	Izgradnja i održavanje vodno gospodarskih objekata u SMŽ	3.360.955,00	3.350.000,00	750.000,00	Ugovorna obveza	100%	100%	100%	100%	100%	018			
Program A071009	Kreditiranje poljoprivredne proizvodnje													
A100001	Otplata kredita	400.000,00	614.831,86	614.831,86	Proračunska obveza	100%	100%	100%	100%	100%	018			
A100002	Kreditiranje poljoprivredne proizvodnje	27.000,00	27.000,00	27.000,00	Ugovorna obveza realizacija	100%	100%	100%	100%	100%	018			
Program A071010	Promocija i promidžba proizvoda i područja													
A100001	Manifestacija Županov pečar	25.000,00	25.000,00	25.000,00	Broj uzoraka vina, prijavljenih kandidata	40	40	40	40	40	018			
A100002	Izbor Vinskih Krallica	25.000,00	25.000,00	25.000,00	Broj kandida/kina	6	6	6	6	6	018			
Program A071011	Poticanje rada Udruga i Zadruga Sisačko-moslavačke županije													
A100001	Sufinanciranje poljoprivrednih manifestacija	200.000,00	200.000,00	200.000,00	Broj korisnika	40	40	40	40	40	018			
Program A071012	Kontrola populacije napuštenih pasa u SMŽ													
A100001	Poticanje zaštite životinjal kroz edukaciju stanovništva	10.000,00	10.000,00	10.000,00	Broj provedenih akcija zaštite napuštenih pasa u SMŽ	0	1	2	2	2	018			
Program A071013	Provedba mjera sanacije unutar Izone sanitarne zaštite izvorišta Prezdan													
A100001	Sufinanciranje Programa mjera sanacije unutar zona sanitarne zaštite izvorišta Prezdan	35.000,00	0,00	0,00	Ugovorna obveza	100%	100%	100%	100%	100%	018			
UKUPNO POLJOPRIVREDA:			12.206.842,42	13.111.659,28	10.510.719,28									
SVEUKUPNO:			57.945.150,80	50.460.012,28	47.859.072,28									

IV. ZAKLJUČNE ODREDBE

Članak 5.

Ovaj Proračun objavit će se u »Službenom glasniku Sisačko-moslavačke županije«, a stupa na snagu 1. siječnja 2021. godine.

SISAČKO-MOSLAVAČKA ŽUPANIJA
ŽUPANIJSKA SKUPŠTINA

KLASA: 400-08/20-01/14
URBROJ: 2176/01-01-20-9
Sisak, 25. studenoga 2020.

Predsjednica Županijske skupštine
Ivanka Roksandić, prof., v.r.

110.

Na temelju članka 141. Zakona o odgoju i obrazovanju u osnovnoj i srednjoj školi (»Narodne novine«, broj 87/08, 86/09, 92/10, 105/10, 90/11, 5/12, 16/12, 86/12, 126/12, 94/13, 152/14, 7/17, 68/18, 98/19 i 64/20) i članka 28. točka 8. Statuta Sisačko-moslavačke županije (»Službeni glasnik Sisačko-moslavačke županije«, broj 11/09, 5/10, 2/11, 3/13, 5/18, 3/20 - počišćeni tekst i 5/20), Županijska skupština Sisačko-moslavačke županije, na 22. sjednici održanoj 25. studenoga 2020. godine, donijela je

PROGRAM**javnih potreba u školstvu Sisačko-moslavačke županije za 2021. godinu**

I.

Sredstva za ostvarivanje Programa javnih potreba u školstvu Sisačko-moslavačke županije za 2021. godinu osiguravaju se u Proračunu Sisačko-moslavačke županije za 2021. godinu kako slijedi:

- | | |
|---|----------------|
| 1. Potpore učenicima i studentima | 2.650.000,00 |
| 2. Potpore za aktivnosti iz povećanog pedagoškog standarda..... | 280.000,00 |
| 3. Školska natjecanja i smotre | 599.419,00 |
| 4. Mjere pronatalitetne politike - školstvo | 750.000,00 |
| 5. Školska kuhinja | 6.479.598,00 |
| 6. Redovni program SŠ | 130.224.135,00 |
| 7. Posebne skupine učenika s teškoćama | 1.281.000,00 |
| 8. Redovni program OŠ | 166.961.296,95 |
| 9. Produženi boravak | 2.090.770,00 |
| 10. Smještaj, prehrana i odgojno-obrazovni rad s učenicima SŠ | 1.202.469,00 |
| 11. Projekti i međunarodna suradnja..... | 3.343.918,00 |

- | | |
|--|---------------|
| 12. Ulaganje u objekte školstva | 14.772.055,90 |
| 13. Energetska učinkovitost..... | 61.893.361,60 |
| 14. Osiguravanje pomoćnika u nastavi učenicima s teškoćama | 6.156.308,00 |
| 15. Regionalni centar kompetentnosti..... | 77.060.572,40 |

II.

Ovaj je Program sastavni dio Proračuna Sisačko-moslavačke županije za 2021. godinu i objavit će se u »Službenom glasniku Sisačko-moslavačke županije«.

SISAČKO-MOSLAVAČKA ŽUPANIJA
ŽUPANIJSKA SKUPŠTINA

KLASA: 602-01/20-01/33
URBROJ: 2176/01-01-20-3
Sisak, 25. studenoga 2020.

Predsjednica Županijske skupštine
Ivanka Roksandić, prof., v.r.

111.

Na temelju članka 1. i članka 9a. Zakona o financiranju javnih potreba u kulturi (»Narodne novine«, broj 47/90, 27/93 i 38/09) i članka 28. točka 8. Statuta Sisačko-moslavačke županije (»Službeni glasnik Sisačko-moslavačke županije«, broj 11/09, 5/10, 2/11, 3/13, 5/18, 3/20 - počišćeni tekst i 5/20), Županijska skupština Sisačko-moslavačke županije, na 22. sjednici održanoj 25. studenoga 2020. godine, donijela je

PROGRAM**javnih potreba u kulturi Sisačko-moslavačke županije za 2021. godinu**

I.

Sredstva za ostvarivanje Programa javnih potreba u kulturi za 2021. godinu osiguravaju se u Proračunu Sisačko-moslavačke županije za 2021. godinu, kako slijedi:

- | | |
|---|--------------|
| 1. Javne potrebe u kulturi | 3.300.000,00 |
| 2. Redovni program Interpretacijskog centra baštine Banovine..... | 939.127,70 |
| 3. Redovni program Kulturnog centra braće Radić | 974.800,00 |

II.

Ovaj Program je sastavni dio Proračuna Sisačko-moslavačke županije za 2021. godinu i objavit će se u »Službenom glasniku Sisačko-moslavačke županije«.

SISAČKO-MOSLAVAČKA ŽUPANIJA
ŽUPANIJSKA SKUPŠTINA

KLASA: 610-01/20-01/114
URBROJ: 2176/01-01-20-3
Sisak, 25. studenoga 2020.

Predsjednica Županijske skupštine
Ivanka Roksandić, prof., v.r.

112.

Na temelju članka 74. stavak 2. Zakona o sportu («Narodne novine«, broj 71/06, 150/08, 124/10, 124/11, 86/16, 94/13, 85/15, 19/16, 98/19, 47/20 i 77/20) i članka 28. točka 8. Statuta Sisačko-moslavačke županije («Službeni glasnik Sisačko-moslavačke županije«, broj 11/09, 5/10, 2/11, 3/13, 5/18, 3/20 - pročišćeni tekst i 5/20), Županijska skupština Sisačko-moslavačke županije na 22. sjednici održanoj 25. studenoga 2020. godine, donijela je

PROGRAM**javnih potreba u sportu Sisačko-moslavačke županije za 2021. godinu****I.**

Sredstva za ostvarivanje Programa javnih potreba u sportu za 2021. godinu osiguravaju se u Proračunu Sisačko-moslavačke županije za 2021. godinu, kako slijedi:

- | | |
|--|--------------|
| 1. Sredstva za sport | 1.750.000,00 |
| 2. Tekuće pomoći za manifestacije, promocije i pokroviteljstva | 200.000,00 |

II.

Ovaj Program je sastavni dio Proračuna Sisačko-moslavačke županije za 2021. godinu i objavit će se u »Službenom glasniku Sisačko-moslavačke županije«.

SISAČKO-MOSLAVAČKA ŽUPANIJA
ŽUPANIJSKA SKUPŠTINA

KLASA: 620-01/20-01/07
URBROJ: 2176/01-01-20-3
Sisak, 25. studenoga 2020.

Predsjednica Županijske skupštine
Ivanka Roksandić, prof., v.r.

113.

Na temelju članka 17. i članka 20. Zakona o tehničkoj kulturi («Narodne novine«, broj 76/93, 11/94 i 38/09) i članka 28. točka 8. Statuta Sisačko-moslavačke županije («Službeni glasnik Sisačko-moslavačke županije«, broj 11/09, 5/10, 2/11, 3/13, 5/18, 3/20 - pročišćeni tekst i 5/20), Županijska skupština Sisačko-moslavačke županije, na 22. sjednici održanoj 25. studenoga 2020. godine, donijela je

PROGRAM**javnih potreba u tehničkoj kulturi Sisačko-moslavačke županije za 2021. godinu****I.**

Sredstva za ostvarivanje Programa javnih potreba u tehničkoj kulturi za 2021. godinu osiguravaju se u Proračunu Sisačko-moslavačke županije za 2021. godinu kako slijedi:

- | | |
|---|--------------|
| 1. Program javnih potreba u tehničkoj kulturi | 500.000,00 |
| 2. STEM KUĆA | 2.500.000,00 |

II.

Ovaj Program je sastavni dio Proračuna Sisačko-moslavačke županije za 2021. godinu i objavit će se u »Službenom glasniku Sisačko-moslavačke županije«.

SISAČKO-MOSLAVAČKA ŽUPANIJA
ŽUPANIJSKA SKUPŠTINA

KLASA: 630-01/20-01/04
URBROJ: 2176/01-01-20-3
Sisak, 25. studenoga 2020.

Predsjednica Županijske skupštine
Ivanka Roksandić, prof., v.r.

114.

Na temelju članka 49. Zakona o predškolskom odgoju i obrazovanju («Narodne novine«, broj 10/97, 107/07, 94/13 i 98/19) i članka 28. točka 8. Statuta Sisačko-moslavačke županije («Službeni glasnik Sisačko-moslavačke županije«, broj 11/09, 5/10, 2/11, 3/13, 5/18, 3/20 - pročišćeni tekst i 5/20), Županijska skupština Sisačko-moslavačke županije, na 22. sjednici održanoj 25. studenoga 2020. godine, donijela je

PROGRAM**javnih potreba u predškolskom odgoju Sisačko-moslavačke županije za 2021. godinu****I.**

Sredstva za ostvarivanje Programa javnih potreba u sufinanciranju predškolskog odgoja za 2021. godinu osiguravaju se u Proračunu Sisačko-moslavačke županije za 2021. godinu, kako slijedi:

- | | |
|----------------------------|-------------------|
| 1. Predškolski odgoj | 1.385.822,00 kuna |
|----------------------------|-------------------|

II.

Ovaj je Program sastavni dio Proračuna Sisačko-moslavačke županije za 2021. godinu i objavit će se u »Službenom glasniku Sisačko-moslavačke županije«.

SISAČKO-MOSLAVAČKA ŽUPANIJA
ŽUPANIJSKA SKUPŠTINA

KLASA: 602-01/20-01/34
URBROJ: 2176/01-01-20-3
Sisak, 25. studenoga 2020.

Predsjednica Županijske skupštine
Ivanka Roksandić, prof., v.r.

115.

Na temelju članka 28. točka 8. Statuta Sisačko-moslavačke županije (»Službeni glasnik Sisačko-moslavačke županije«, broj 11/09, 5/10, 2/11, 3/13, 5/18, 3/20 - pročišćeni tekst i 5/20), Županijska skupština Sisačko-moslavačke županije, na 22. sjednici održanoj 25. studenoga 2020. godine, donijela je

PROGRAM**javnih potreba u zdravstvu Sisačko-moslavačke županije za 2021. godinu****I.**

Sredstva za ostvarivanje Programa javnih potreba u zdravstvu Sisačko-moslavačke županije za 2021. godinu osiguravaju se u Proračunu Sisačko-moslavačke županije za 2021. godinu kako slijedi:

	kuna
1. Program mjera zaštite pučanstva od zaraznih, nezaraznih bolesti kao i bolesti prouzročenih čimbenicima okoliša	800.000,00
2. Zdravstvene usluge - mrtvozorstvo	500.000,00
3. Povećani zdravstveni standard	4.990.000,00
4. Program ranog otkrivanja raka dojke	35.000,00
5. Program za Rome	4.000,00
6. Program prevencije ovisnosti	40.000,00
7. Financiranje programa intervencijskog zbrinjavanja akutnog infarkta miokarda	140.000,00
8. Program psiho i socio terapije branitelja oboljelih od PTSP-a i članova njihovih obitelji	200.000,00
9. Program logopedskog tretmana djece	70.000,00
10. Projekti civilnih udruga iz područja zdravstva	50.000,00
11. Sudjelovanje u projektu »Rukovođenje i upravljanje za zdravlje«	7.000,00
12. Projekt palijativne zdravstvene skrbi	5.000,00
13. Monitoring radioaktivnih tvari u vodi za ljudsku potrošnju	15.500,00

14. Dostava humanih uzoraka za mikrobiološku laboratorijsku dijagnostiku 100.000,00
15. Monitoring vode za ljudsku potrošnju..... 250.000,00

UKUPNO: 7.206.500,00

II.

Ovaj Program sastavni je dio Proračuna Sisačko-moslavačke županije za 2021. godinu, a objavit će se u »Službenom glasniku Sisačko-moslavačke županije«.

SISAČKO-MOSLAVAČKA ŽUPANIJA
ŽUPANIJSKA SKUPŠTINA

KLASA: 400-02/20-01/10
URBROJ: 2176/01-01-20-3
Sisak, 25. studenoga 2020.

Predsjednica Županijske skupštine
Ivanka Roksandić, prof., v.r.

116.

Na temelju članka 28. točka 8. Statuta Sisačko-moslavačke županije (»Službeni glasnik Sisačko-moslavačke županije«, broj 11/09, 5/10, 2/11, 3/13, 5/18, 3/20 - pročišćeni tekst i 5/20), Županijska skupština Sisačko-moslavačke županije, na 22. sjednici održanoj 25. studenoga 2020. godine, donijela je

PROGRAM**javnih potreba u socijalnoj skrbi Sisačko-moslavačke županije za 2021. godinu****I.**

Sredstva za ostvarivanje Programa javnih potreba u socijalnoj skrbi Sisačko-moslavačke županije za 2021. godinu osiguravaju se u Proračunu Sisačko-moslavačke županije za 2021. godinu kako slijedi:

1. Program skrbi starih osoba..... 100.000,00 kuna
2. Programi i projekti udruga
3. Program obilježavanja Dana branitelja Sisačko-moslavačke županije
4. Crveni križ Sisačko-moslavačke županije
5. Pomoć socijalno ugroženim obiteljima
6. Nacionalna strategija zaštite od nasilja u obitelji.....
7. Nacionalna strategija izjednačavanja mogućnosti za osobe s invaliditetom

8. Program obilježavanja
Dana antifašističke
borbe 25.000,00 kuna
9. Program obilježavanja
Dana umirovljenika i osoba
starije životne dobi
Sisačko-moslavačke
županije 40.000,00 kuna
10. Dom za starije i nemoćne
osobe Sisak 887.534,00 kuna
11. Dom za starije i
nemoćne osobe
Petrijna 262.000,00 kuna
12. Dom za psihički
bolesne odrasle osobe
Petrijna 1.238.600,00 kuna
13. Dom za starije osobe
Glina 1.787.752,00 kuna
14. Dom za starije i
nemoćne osobe Sisak,
Dnevni boravak 3 +2 100.000,00 kuna
15. Novčana potpora za
novorođeno treće i
svako iduće dijete u
obitelji 600.000,00 kuna
16. Projekt »Bolje čitam,
bolje pišem i još bolje
govorim« 25.000,00 kuna
17. Tekuće pomoći za
manifestacije i
pokroviteljstva 200.000,00 kuna
18. Projekt »Društveni
centar Kostajnica« 20.000,00 kuna

UKUPNO: 7.215.886,00 kuna

II.

Ovaj Program sastavni je dio Proračuna Sisačko-moslavačke županije za 2021. godinu, a objavit će se u »Službenom glasniku Sisačko-moslavačke županije«.

SISAČKO-MOSLAVAČKA ŽUPANIJA ŽUPANIJSKA SKUPŠTINA

KLASA: 400-02/20-01/11
URBROJ: 2176/01-01-20-3
Sisak, 25. studenoga 2020.

Predsjednica Županijske skupštine
Ivanka Roksandić, prof., v.r.

117.

Temeljem članka 18. stavka 2. Zakona o Hrvatskoj gorskoj službi spašavanja (»Narodne novine«, broj 79/06 i 110/15), članka 20. i 30. Zakona o sustavu civilne zaštite (»Narodne novine«, broj 82/15, 118/18 i 31/20) i članka 28. Statuta Sisačko-moslavačke županije (»Službeni glasnik Sisačko-moslavačke županije«, broj

11/09, 5/10, 2/11, 3/13, 5/18, 3/20 - pročišćeni tekst i 5/20), Županijska skupština Sisačko-moslavačke županije, na 22. sjednici održanoj 25. studenoga 2020. godine, donijela je

PROGRAM

javnih potreba za obavljanje redovite djelatnosti Hrvatske gorske službe spašavanja, Stanice Novska za 2021. godinu

I.

Ovim Programom javnih potreba za obavljanje redovite djelatnosti Hrvatske gorske službe spašavanja, Stanice Novska (u daljnjem tekstu: Program) utvrđuje se raspored sredstava iz Proračuna Sisačko-moslavačke županije za 2021. godinu u dijelu koji se odnosi na financiranje redovne djelatnosti Hrvatske gorske službe spašavanja, Stanice Novska, koja djeluje na području Sisačko-moslavačke županije.

II.

Sisačko-moslavačka županija utvrđuje postojanje zajedničkog interesa s Hrvatskom gorskom službom spašavanja, Stanicom Novska u spašavanju i zaštiti ljudskih života na nepristupačnim područjima kao i u drugim izvanrednim okolnostima koje mogu nastupiti na području Sisačko-moslavačke županije, kada treba primijeniti stručna znanja i tehničku opremu koja se koristi za spašavanje s visina i nepristupačnih područja.

Zajednički interes Sisačko-moslavačke županije i Hrvatske gorske službe spašavanja, Stanice Novska, očituje se prvenstveno kroz sljedeće aktivnosti:

- Spašavanje na visinama i visokim objektima u slučajevima potresa, vremenskih nepogoda i drugih nesreća na nepristupačnim prostorima;
- Spašavanje iz poplavnih područja;
- Spašavanje iz podzemnih objekata, tunela i cijevi;
- Spašavanje iz ruševina uz pomoć potražnih pasa;
- Dežurstva i spašavanje za vrijeme specifičnih sportskih, turističkih i drugih aktivnosti u prirodi;
- Dežurstva i pomoć za vrijeme epidemioloških mjera;
- Davanje sigurnosnih preporuka osobama i organizatorima turističkih, sportskih i drugih aktivnosti u prirodi;
- Provođenje obuke spašavanja organiziranjem vježbi, seminara, tečajeva i drugo.

III.

Financijska sredstva za provedbu Programa u ukupnom iznosu od 50.000,00 kn planirana su u Proračunu Sisačko-moslavačke županije za 2021. godinu.

Financijska sredstva će se utrošiti sukladno dostavljenom Planu programskih aktivnosti Hrvatske gorske službe spašavanja, Stanice Novska, odnosno na sljedeći način:

Redni broj	Opis	Iznos
1.	Usluge investicijskog održavanja	10.000,00
2.	Materijal za tekuće održavanje	15.000,00
3.	Knjigovodstvene usluge	10.000,00
4.	Troškovi grijanja (energije)	5.000,00
5.	Gorivi za vozila	5.000,00
6.	Troškovi za kupnju opreme	5.000,00
	UKUPNO	50.000,00

IV.

Sisačko-moslavačka županija i Hrvatska gorska služba spašavanja, Stanica Novska sklopit će sporazum o načinu i uvjetima financiranja aktivnosti iz ovog Programa.

V.

Hrvatska gorska služba spašavanja, Stanica Novska je Sisačko-moslavačkoj županiji dužna podnijeti godišnje izvješće o izvršenju Programa u roku od šezdeset (60) dana od isteka poslovne godine.

VI.

Ovaj Program sastavni je dio Proračuna Sisačko-moslavačke županije za 2021. godinu, a objavit će se u »Službenom glasniku Sisačko-moslavačke županije«.

SISAČKO-MOSLAVAČKA ŽUPANIJA
ŽUPANIJSKA SKUPŠTINA

KLASA: 833-06/20-01/02
URBROJ: 2176/01-01-20-3
Sisak, 25. studenoga 2020.

Predsjednica Županijske skupštine
Ivanka Roksandić, prof., v.r.

118.

Na temelju članka 14. Zakona o proračunu (»Narodne novine«, broj 87/08, 136/12 i 15/15) i članka 28. Statuta Sisačko-moslavačke (»Službeni glasnik Sisačko-moslavačke županije«, broj 11/09, 5/10, 2/11, 3/13, 5/18, 3/20 - pročišćeni tekst i 5/20), Županijska skupština Sisačko-moslavačke županije na 22. sjednici održanoj 25. studenoga 2020. godine, donijela je

O D L U K U

o izvršavanju Proračuna Sisačko-moslavačke županije za 2021. godinu

I. OPĆE ODREDBE

Članak 1.

Ovom se Odlukom uređuje struktura prihoda i primitaka, te rashoda i izdataka Proračuna Sisačko-moslavačke županije za 2021. godinu (u daljnjem tekstu: Proračun), njegovo izvršavanje, opseg zadu-

živanja i jamstva, upravljanje dugom te imovinom, prava i obveze korisnika proračunskih sredstava, župana, upravnih tijela te druga pitanja od značaja za izvršavanje Proračuna.

Članak 2.

Korisnici u smislu ove Odluke su:

1. upravna tijela Sisačko-moslavačke županije (u daljnjem tekstu: Županija)
2. proračunski korisnici-ustanove kojima je Županija osnivač i koje su uvrštene u Registar proračunskih i izvanproračunskih korisnika (u daljnjem tekstu: Registar) i vijeća i predstavnici nacionalnih manjina
3. izvanproračunski korisnik - Županijska uprava za ceste Sisačko-moslavačke županije
4. ustanove i neprofitne organizacije kojima je Županija osnivač, a koje nisu uvrštene u Registar
5. trgovačka društva i druge pravne osobe u kojima je Županija većinski vlasnik ili ima odlučujući utjecaj na upravljanje
6. ostali korisnici Proračuna su pravne i fizičke osobe kojima se osiguravaju proračunska sredstva za realizaciju pojedinog projekta.

II. STRUKTURA PRORAČUNA

Članak 3.

Proračun se sastoji od Općeg i Posebnog dijela, te Plana razvojnih programa.

Opći dio Proračuna sastoji se od Računa prihoda i rashoda, te Računa financiranja.

U Računu prihoda i rashoda iskazani su prihodi poslovanja i prihodi od prodaje nefinancijske imovine, te rashodi poslovanja i rashodi za nabavu nefinancijske imovine.

U Računu financiranja iskazani su primici od financijske imovine i zaduživanja, te izdaci za financijsku imovinu i otplatu zajmova.

Posebni dio Proračuna sastoji se od plana rashoda i izdataka proračunskih korisnika iskazanih po vrstama, raspoređenih u programe koji se sastoje od aktivnosti i projekata.

Plan razvojnih programa sadrži ciljeve i prioritete razvoja Županije povezane s programskom i organizacijskom klasifikacijom Proračuna.

III. PLANIRANJE I IZVRŠAVANJE PRORAČUNA

Članak 4.

Za planiranje i izvršavanje Proračuna u cjelini, odgovoran je župan.

Pročelnik upravnog tijela odgovoran je za planiranje i izvršavanje svog dijela Proračuna, zakonito, svrhovito i ekonomično raspolaganje proračunskim sredstvima, te potpunu i pravodobnu naplatu prihoda i primitaka iz svoje nadležnosti.

Sredstva za financiranje javnih rashoda Županije u 2021. godini raspoređena su prema organizacijskoj klasifikaciji (razdjeli), pri čemu su upravna tijela određena za nositelje sredstava za svoje programe te za programe proračunskih korisnika financiranih iz vlastitih izvora Županije.

Proračunski korisnici nositelji su sredstava za programe financirane iz svojih vlastitih i namjenskih prihoda i primitaka.

Članak 5.

Upravna tijela obvezna su obavijestiti proračunske korisnike o odobrenim sredstvima Proračuna u roku od 8 dana od dana donošenja Proračuna, te upoznati proračunske korisnike sa ovom Odlukom.

Proračunski korisnici dužni su svoje financijske planove za 2021. godinu, usklađene s odobrenim sredstvima u Proračunu Županije, donijeti najkasnije do 31. prosinca 2020. godine, te ih dostaviti nadležnom upravnom odjelu najkasnije do 15. siječnja 2021. godine.

Članak 6.

Proračunski korisnici mogu preuzeti obveze na teret tekuće godine samo za namjene i do visine utvrđene financijskim planom ako su za to ispunjeni svi zakonom i drugim propisima utvrđeni uvjeti.

Proračunski korisnici mogu preuzeti obveze po ugovorima koji zahtijevaju plaćanje u slijedećim godinama, neovisno o izvoru financiranja, samo uz suglasnost župana.

Članak 7.

Rukovoditelj proračunskog korisnika odgovoran je za planiranje i izvršavanje svog dijela Proračuna.

Odgovornost za izvršavanje Proračuna je odgovornost za preuzimanje i potvrđivanje obveza, izdavanje naloga za plaćanje na teret proračunskih sredstava, utvrđivanje prava naplate i izdavanje naloga za naplatu u korist proračunskih sredstava, te potpunu i pravodobnu naplatu prihoda i primitaka iz svoje nadležnosti.

Rukovoditelj proračunskog korisnika odgovoran je za zakonito, svrhovito i ekonomično raspolaganje sredstvima u Proračunu raspoređenim za tog korisnika.

Pročelnik upravnog tijela ima pravo i obvezu nadzirati poslovanje i namjensko korištenje proračunskih sredstava iz vlastitih izvora Županije kod korisnika Proračuna za kojeg je proračunski nadležan.

Ako se u tijeku izvršavanja Proračuna utvrdi da su sredstva Proračuna nepravilno korištena, korisnik sredstava dužan je vratiti primljena sredstva uvećana za kamate po stopi koju poslovna banka Županije primjenjuje na depozite po viđenju.

Članak 8.

Prihodi što ih upravna tijela Županije ostvare obavljanjem djelatnosti, prihodi su Proračuna i uplaćuju se na račun Proračuna.

Vlastiti i namjenski prihodi i primici svih proračunskih korisnika planiraju se u Proračunu, ali bez obveze njihove uplate u Proračun do uvođenja jedinstvenog računa za sva plaćanja (Riznica Sisačko-moslavačke županije).

Ostvarenje i trošenje vlastitih i namjenskih prihoda i primitaka iskazuju se tromjesečno u Proračunu.

Proračunski korisnici mogu donositi izmjene i dopune svog financijskog plana bez prethodne suglasnosti Županije odnosno bez donošenja izmjena i dopuna Proračuna Županije samo za promjene u financijskom planu vezane uz vlastite i namjenske prihode i primitke, dok se promjene vezane uz financiranje iz izvora opći prihodi i primici iz Županijskog proračuna ne mogu donositi bez suglasnosti Županije odnosno bez donošenja izmjena i dopuna Proračuna Sisačko-moslavačke županije.

Članak 9.

Programi čija je realizacija vezana na izvore namjenskih sredstava, mogu se izvršavati u visini prihoda i primitaka ostvarenih za tu namjenu.

Neplanirani ili manje planirani, a uplaćeni prihodi i primici Proračuna mogu se izvršavati za odobrene namjene iznad iznosa utvrđenih Proračunom, do visine uplaćenih sredstava.

Iznimno od stavka 1. i 2. ovog članka, župan može odlučiti da se pojedini rashodi i izdaci, u slučaju nepravovremene naplate namjenskih prihoda i primitaka, pokrивaju i na teret ostalih proračunskih prihoda, a najviše do visine planiranih iznosa.

Članak 10.

Župan u skladu s odredbama Zakona o proračunu i Uredbe o kriterijima, mjerilima i postupku za odgodu plaćanja, obročnu otplatu duga te prodaju, otpis ili djelomičan otpis potraživanja, može odgoditi plaćanje, odobriti obročnu otplatu duga, prodati, otpisati ili djelomično otpisati potraživanja do iznosa od 0,5% iznosa prihoda bez primitaka ostvarenih u godini koja prethodi godini u kojoj se odlučuje.

Članak 11.

Plaćanje predujma moguće je samo iznimno i na temelju prethodne suglasnosti župana.

Iznimno, proračunski korisnik može plaćati predujmom bez suglasnosti iz stavka 1. ovog članka do iznosa od 20.000,00 kuna.

Članak 12.

Proračunska zaliha osigurava se u iznosu od 300.000,00 kuna, a koristit će se za zakonom utvrđene namjene.

O korištenju proračunske zalihe odlučuje župan.

Članak 13.

Raspoloživim sredstvima na računu Proračuna upravlja župan.

Slobodna novčana sredstva Proračuna mogu se oročavati kod poslovnih banaka poštujući načelo sigurnosti i likvidnosti.

Odluku o oročavanju sredstava donosi župan.

Oročena sredstva moraju se vratiti u Proračun do 30. prosinca 2021. godine.

Članak 14.

Dinamiku korištenja sredstava određuje Upravni odjel za proračun, financije i javnu nabavu na temelju ostvarenja prihoda Proračuna u određenom vremenskom razdoblju u odnosu na godišnji plan.

U slučaju ostvarenja manjeg opsega nenamjenskih prihoda od planiranih, određuje se plaćanje po sljedećim prioritetima: javni dug (anuiteti), plaće, zakonske i ugovorne obveze, troškovi poslovanja, kapitalne donacije, subvencije i tekuće donacije.

Izdaci koji prekorače dinamiku korištenja sredstava utvrđenu stavkom 2. ovog članka, mogu se isplatiti samo uz suglasnost Pročelnika Upravnog odjela za proračun, financije i javnu nabavu.

Članak 15.

Pročelnik pojedinog upravnog tijela jest naredbodavatelj za sve isplate na teret proračunskih sredstava za koje je to upravno tijelo određeno nositeljem sredstava.

Instrumente osiguranja plaćanja, kojima se na teret Proračuna stvaraju obveze, izdaje Upravni odjel za proračun, financije i javnu nabavu, a potpisuje župan.

Instrumenti osiguranja plaćanja primljeni od pravnih osoba kao sredstvo osiguranja naplate, potraživanja ili izvođenja radova i usluga, dostavljaju se Upravnom odjelu za proračun, financije i javnu nabavu ili proračunski nadležnom upravnom tijelu uz suglasnost Upravnom odjelu za proračun, financije i javnu nabavu.

Evidenciju svih izdanih i primljenih instrumenata osiguranja plaćanja vodi Upravni odjel za proračun, financije i javnu nabavu.

IV. ZADUŽIVANJE I DAVANJE JAMSTVA

Članak 16.

Županija se može zaduživati, davati suglasnosti za zaduživanje, te davati jamstva u skladu sa Zakonom o proračunu.

Odluku o dugoročnom zaduživanju Županije, o davanju suglasnosti za zaduživanje te o davanju jamstva donosi Županijska skupština.

Ukupna godišnja obveza Županije za otplatu kredita po danim jamstvima i suglasnostima može iznositi do 67.446.527,53 kuna.

U iznos ukupne godišnje obveze iz stavka 3. ovoga članka uključen je i iznos godišnjeg anuiteta po kreditima, danim jamstvima i suglasnostima iz prethodnih godina.

Zaduživanje za projekte iz područja unapređenja energetske učinkovitosti ne smatra se zaduženjem sukladno članku 88. Zakona o proračunu.

Županija se može kratkoročno zadužiti najduže do 12 mjeseci i to samo za premošćivanje jaza nastalog zbog različite dinamike priljeva sredstava i dospijea obveza.

V. ZAVRŠNA ODREDBA

Članak 17.

Ova Odluka objavit će se u »Službenom glasniku Sisačko-moslavačke županije«, a stupa na snagu 1. siječnja 2021. godine.

SISAČKO-MOSLAVAČKA ŽUPANIJA
ŽUPANIJSKA SKUPŠTINA

KLASA: 400-08/20-01/19
URBROJ: 2176/01-01-20-3
Sisak, 25. studenoga 2020.

Predsjednica Županijske skupštine
Ivanka Roksandić, prof., v.r.

119.

Na temelju članka 36. Zakona o proračunu (»Narodne novine«, broj 87/08, 136/12 i 15/15) i članka 28. Statuta Sisačko-moslavačke županije (»Službeni glasnik Sisačko-moslavačke županije«, broj 11/09, 5/10, 2/11, 3/13, 5/18, 3/20 - pročišćeni tekst i 5/20), Županijska skupština Sisačko-moslavačke županije na 22. sjednici održanoj 25. studenoga 2020. godine, donijela je

ZAKLJUČAK

**o davanju suglasnosti na I. izmjene i dopune
Financijskog plana Županijske uprave za ceste
Sisačko-moslavačke županije za 2020. godinu**

I.

Daje se suglasnost na I. izmjene i dopune Financijskog plana Županijske uprave za ceste Sisačko-moslavačke županije za 2020. godinu.

II.

Ovaj Zaključak objavit će se u »Službenom glasniku Sisačko-moslavačke županije«.

SISAČKO-MOSLAVAČKA ŽUPANIJA
ŽUPANIJSKA SKUPŠTINA

KLASA: 400-08/20-01/18
URBROJ: 2176/01-01-20-6
Sisak, 25. studenoga 2020.

Predsjednica Županijske skupštine
Ivanka Roksandić, prof., v.r.

120.

Na temelju članka 36. Zakona o proračunu (»Narodne novine«, broj 87/08, 136/12 i 15/15) i članka 28. Statuta Sisačko-moslavačke županije (»Službeni glasnik Sisačko-moslavačke županije«, broj 11/09, 5/10, 2/11, 3/13, 5/18, 3/20 - pročišćeni tekst i 5/20), Županijska skupština Sisačko-moslavačke županije na 22. sjednici održanoj 25. studenoga 2020. godine, donijela je

ZAKLJUČAK

**o davanju suglasnosti na Prijedlog
Financijskog plana Županijske uprave za ceste
Sisačko-moslavačke županije za 2021. godinu
i Projekciju Plana za 2022. i 2023. godinu**

I.

Daje se suglasnost na Prijedlog Financijskog plana Županijske uprave za ceste Sisačko-moslavačke županije za 2021. godinu i Projekciju Plana za 2022. i 2023. godinu.

II.

Ovaj Zaključak objavit će se u »Službenom glasniku Sisačko-moslavačke županije«.

SISAČKO-MOSLAVAČKA ŽUPANIJA
ŽUPANIJSKA SKUPŠTINA

KLASA: 400-08/20-01/17
URBROJ: 2176/01-01-20-6
Sisak, 25. studenoga 2020.

Predsjednica Županijske skupštine
Ivanka Roksandić, prof., v.r.

121.

Na temelju članka 16b. Odluke o osnivanju Županijske uprave za ceste Sisačko-moslavačke županije (»Službeni glasnik Sisačko-moslavačke županije«, broj 13/97, 10/99, 6/05, 11/08, 14/11, 2/12, 8/15 i 11/16) i članka 28. Statuta Sisačko-moslavačke županije (»Službeni glasnik Sisačko-moslavačke županije«, broj 11/09, 5/10, 2/11, 3/13, 5/18, 3/20 - pročišćeni tekst i 5/20), Županijska skupština Sisačko-moslavačke županije na 22. sjednici održanoj 25. studenoga 2020. godine, donijela je

ZAKLJUČAK

o davanju pozitivnog mišljenja na Prijedlog Plana građenja, održavanja i zaštite županijskih i lokalnih cesta na području Sisačko-moslavačke županije za 2021. godinu

I.

Daje se pozitivno mišljenje na Prijedlog Plana građenja, održavanja i zaštite županijskih i lokalnih cesta na području Sisačko-moslavačke županije za 2021. godinu.

II.

Ovaj Zaključak objavit će se u »Službenom glasniku Sisačko-moslavačke županije«.

SISAČKO-MOSLAVAČKA ŽUPANIJA
ŽUPANIJSKA SKUPŠTINA

KLASA: 340-01/20-01/19
URBROJ: 2176/01-01-20-6
Sisak, 25. studenoga 2020.

Predsjednica Županijske skupštine
Ivanka Roksandić, prof., v.r.

122.

Na temelju članka 82. Pravilnika o proračunskom računovodstvu i računskom planu (»Narodne novine«, broj 124/14, 115/15, 87/16, 3/18, 126/19 i 108/20), sukladno Uputama za izradu proračuna jedinica lokalne i područne (regionalne) samouprave za razdoblje 2018. - 2020. i članka 28. točke 2. Statuta Sisačko-moslavačke županije (»Službeni glasnik Sisačko-moslavačke županije«, broj 11/09, 5/10, 2/11, 3/13, 5/18, 3/20 - pročišćeni tekst i 5/20), Županijska skupština Sisačko-moslavačke županije na 22. sjednici održanoj 25. studenoga 2020. godine, donijela je

PLAN**mjera za pokriće manjka i smanjenje obveza Sisačko-moslavačke županije**

Članak 1.

Ovim se Planom mjera za pokriće manjka i smanjenje obveza Sisačko-moslavačke županije (u daljnjem tekstu: Županija) utvrđuje dinamika pokrića odnosno smanjenje istih te obveza upravnih tijela Županije u provedbi mjera za pokriće manjka i smanjenje obveza.

Članak 2.

Analizom Godišnjih financijskih izvještaja Županije (razina 22) utvrđeno je kumuliranje manjka kroz proračunske godine:

- 31.12.2017. manjak -18.641.708,00
- 31.12.2018. manjak -43.682.688,00
- 31.12.2019. manjak -63.607.876,00.

Manjak je nastao uslijed velikog broja ugovorenih EU projekata te predfinanciranja istih za koje sredstva dobivamo nakon duljeg roka odobravanja i isplate koja se proteže iz godine u godinu.

Članak 3.

Utvrđeni proračunski manjak planira se pokriti sukcesivno kroz četiri godine i to u razdoblju 1. siječanj 2021. do 31. prosinca 2024. godine.

Članak 4.

U cilju pokrića manjka i smanjenja obveza Županije provodit će se sljedeće mjere:

1. Proračunom, projekcijama te izmjenama i dopunama planirati pokriće manjka.
2. Maksimalno smanjenje rashoda iz izvora 1.1.- opći prihodi uz zadržavanje kvalitete rada i pružanja usluga građanima.
3. Izjednačiti plaće svim zaposlenima kojima se plaće isplaćuju iz Proračuna Županije (Županija, ustanove i trgovačka društva).
4. Kod planiranja i izvršavanja proračuna prioritet imaju zakonske i ugovorene obveze.
5. Kontinuirano praćenje naplate prihoda i preuzimanje obveza u skladu s njihovim ostvarenjima.
6. Povećati udio korištenja vanjskih izvora financiranja.
7. Prijava projekata na europske i druge fondove uz prethodnu analizu udjela sufinanciranja.
8. Kratkoročno zaduženje.

Članak 5.

Sukladno članku 4. Akcijski plan mjera sadržava naziv mjere, opis provedbe, rok provedbe i odgovornu osobu:

Naziv mjere	Opis provedbe	Rok provedbe Odgovorna osoba
1. Izrada Proračuna Županije za 2021. godinu s projekcijama 2022. i 2023. sukladno Uputama Ministarstva financija o načinu sukcesivnog pokrivanja manjka	Kompletna slika financijskog plana poslovanja koji uključuje rezultat poslovanja prethodne godine. Pokriće će se planirati u Proračunu za 2021. u iznosu -16.000.000,00, u 2022. u iznosu -16.000.000,00, u 2023. u iznosu -16.000.000,00 i u 2024. u iznosu -15.607.876,00	Izrada Proračuna za 2021. s projekcijama 2022.-2023. godine Pročelnik Upravnog odjela za proračun, financije i javnu nabavu
2. Maksimalno smanjenje rashoda iz izvora 1.1. - opći prihodi uz zadržavanje kvalitete rada i pružanja usluga građanima	Smanjenje rashoda iz izvora općih prihoda	Kontinuirano Svi pročelnici upravnih tijela Županije
3. Izjednačiti plaće svim zaposlenima kojima se plaće isplaćuju iz Proračuna Županije (Županija, ustanove i trgovačka društva)	Kontrola svih koeficijenata i ujednačavanje svih plaća koje se isplaćuju na teret Županije	31. prosinac 2020. Svi pročelnici upravnih tijela Županije, ravnatelji ustanova i direktori trgovačkih društava
4. Kod planiranja i izvršavanja proračuna prioritet imaju zakonske i ugovorene obveze	Obveza podmirenja već preuzetih obveza, stvaranje novih prvenstveno temeljem zakonskih obveza (financiranje redovne djelatnosti županijske uprave i proračunskih korisnika, obveze za kredite, nedovršene investicije, dobiveni natječaji itd.)	Kontinuirano Svi pročelnici upravnih tijela Županije
5. Kontinuirano praćenje naplate prihoda i preuzimanje obveza u skladu s njihovim ostvarenjima	Praćenje naplate prihoda iz izvora općih te kontinuirano praćenje naplate ZNS-ova	Kontinuirano Svi pročelnici upravnih tijela Županije
6. Povećati udio korištenja vanjskih izvora financiranja	Prijava projekata na kojima je minimalno sufinanciranje Županije	Kontinuirano Svi pročelnici upravnih tijela Županije koji u svom razdjelu imaju EU projekte
7. Prijava projekata na europske i druge fondove uz prethodnu analizu udjela sufinanciranja	Prijava projekata na kojima je minimalno sufinanciranje Županije te minimalna opterećenost iz izvora općih prihoda	Kontinuirano Svi pročelnici upravnih tijela Županije koji u svom razdjelu imaju EU projekte
8. Kratkoročno zaduženje	Kratkoročno zaduživanje za premošćivanje jaza nastalog zbog različite dinamike priljeva sredstava i dospjeća obveza.	31. prosinac 2020. Pročelnik Upravnog odjela za proračun, financije i javnu nabavu

Članak 6.

Upravna tijela Županije, ravnatelji ustanova i direktori trgovačkih društava dužni su provoditi mjere iz članka 4. ovog Plana.

Članak 7.

Ovaj Plan stupa na snagu prvog dana od dana objave u »Službenom glasniku Sisačko-moslavačke županije«.

SISAČKO-MOSLAVAČKA ŽUPANIJA
ŽUPANIJSKA SKUPŠTINA

KLASA: 403-03/20-01/06
URBROJ: 2176/01-01-20-5
Sisak, 25. studenoga 2020.

Predsjednica Županijske skupštine
Ivanka Roksandić, prof., v.r.

123.

Na temelju članka 86.a Zakona o proračunu (»Narodne novine«, broj 87/08, 136/12 i 15/15) i članka 28. Statuta Sisačko-moslavačke (»Službeni glasnik Sisačko-moslavačke županije«, broj 11/09, 5/10, 2/11, 3/13, 5/18, 3/20 - pročišćeni tekst i 5/20), Županijska skupština Sisačko-moslavačke županije na 22. sjednici održanoj 25. studenoga 2020. godine, donijela je

ODLUKU

o kratkoročnom zaduženju Sisačko-moslavačke županije

I.

Sisačko-moslavačka županija će se u 2020. godini kratkoročno zadužiti u iznosu 25.000.000,00 kuna kod Privredne banke Zagreb d.d. na rok do dvanaest mjeseci.

II.

Sredstva iz točke I. ove Odluke namijenjena su za premošćivanje jaza nastalog zbog različite dinamike priljeva sredstava i dospjeća obveza.

III.

Sisačko-moslavačka županija će se zadužiti po sljedećim uvjetima:

Iznos kratkoročnog zaduženja	25.000.000,00 HRK
Kamatna stopa	0,70%, fiksna
Naknada	0,10% od odobrenog iznosa kredita
Rok korištenja	od 1. 12. 2020. - 20. 1. 2021. godine
Rok otplate kredita	31. 1. 2021. - 30. 11. 2021.
Način vraćanja	u jednakim mjesečnim ratama, direktnim terećenjem računa Sisačko-moslavačke županije u Banci
Instrumenti osiguranja	1 zadužnica korisnika kredita

IV.

Ovlašćuje se župan Sisačko-moslavačke županije za potpisivanje Ugovora o kratkoročnom zaduženju Sisačko-moslavačke županije.

V.

Ova Odluka stupa na snagu prvog dana od dana objave u »Službenom glasniku Sisačko-moslavačke županije«.

SISAČKO-MOSLAVAČKA ŽUPANIJA
ŽUPANIJSKA SKUPŠTINA

KLASA: 403-03/20-01/07
URBROJ: 2176/01-01-20-5
Sisak, 25. studenoga 2020.

Predsjednica Županijske skupštine
Ivanka Roksandić, prof., v.r.

124.

Na temelju članka 52. Zakona o proračunu (»Narodne novine«, broj 87/08, 136/12, 15/15) i članka 28. Statuta Sisačko-moslavačke županije (»Službeni glasnik Sisačko-moslavačke županije«, broj 11/09, 5/10, 2/11, 3/13, 5/18, 3/20 - pročišćeni tekst i 5/20), Županijska skupština Sisačko-moslavačke županije, na 22. sjednici održanoj 25. studenoga 2020. godine, donijela je

ODLUKU

o mjerilima i načinu korištenja vlastitih i ostalih prihoda proračunskih korisnika

I. OPĆE ODREDBE

Članak 1.

Ovom se Odlukom utvrđuju mjerila i način korištenja vlastitih prihoda te način izvješćivanja o vlastitim prihodima koje ostvare proračunski korisnici (u daljnjem

tekstu: korisnici) čiji je osnivač Sisačko-moslavačka županija (u daljnjem tekstu: Županija).

II. VLASTITI PRIHODI

Članak 2.

Vlastitim prihodima korisnika se smatraju prihodi ostvareni od djelatnosti korisnika koje ostvaruju obavljanjem osnovne djelatnosti i poslova u okviru registrirane djelatnosti, prihodi od prodaje nefinancijske imovine, prihodi od najma prostora korisnika, prihodi od donacija i pomoći te ostali prihodi koji nisu financirani iz Državnog proračuna ili Županije.

Članak 3.

Vlastiti prihod ostvaren na tržištu od obavljanja osnovne djelatnosti i ostalih registriranih djelatnosti korisnika koristi se za pokriće izdataka nastalih obavljanjem tih poslova.

Ostatak vlastitih prihoda koristi se za tekuće izdatke, troškove stručnog obrazovanja i usavršavanja djelatnika, troškove nabave i održavanja nefinancijske imovine, troškove izgradnje i obnove infrastrukture ustanova te ostale troškove potrebne za obavljanje osnovne djelatnosti korisnika.

Prihodi od donacija i pomoći se koriste u svrhe i na način predviđen ugovorom o donaciji odnosno odlukom o pomoći.

Članak 4.

Vlastiti prihodi koji nisu iskorišteni u prethodnoj godini, prenose se u proračun za tekuću proračunsku godinu.

III. IZVJEŠĆIVANJE

Članak 5.

Vlastiti prihodi korisnika planiraju se u Proračunu Sisačko-moslavačke županije (u daljnjem tekstu: proračun), ali bez obveze njihove uplate u Proračun do uvođenja jedinstvenog računa za sva plaćanja.

Ostvarenje i trošenje vlastitih prihoda i primitaka ustanove iskazuju tromjesečno u Proračunu.

IV. ZAVRŠNE ODREDBE

Članak 6.

Danom stupanja na snagu ove Odluke prestaje važiti Odluka o mjerilima i načinu korištenja vlastitih i ostalih prihoda školskih ustanova («Službeni glasnik Sisačko-moslavačke županije», broj 22/14).

Članak 7.

Ova Odluka stupa na snagu osmog dana od dana objave u »Službenom glasniku Sisačko-moslavačke županije«.

SISAČKO-MOSLAVAČKA ŽUPANIJA ŽUPANIJSKA SKUPŠTINA

KLASA: 403-03/20-01/05
URBROJ: 2176/01-01-20-5
Sisak, 25. studenoga 2020.

Predsjednica Županijske skupštine
Ivanka Roksandić, prof., v.r.

125.

Na temelju članka 96. Zakona o financiranju političkih aktivnosti, izborne promidžbe i referendumata («Narodne novine», broj 29/19 i 98/19) i članka 7. stavak 2. Zakona o financiranju političkih aktivnosti i izborne promidžbe («Narodne novine», broj 24/11, 61/11, 27/13, 48/13 - pročišćeni tekst, 2/14 - Odluka Ustavnog suda Republike Hrvatske, 96/16 i 70/17), članka 28. Statuta Sisačko-moslavačke županije («Službeni glasnik Sisačko-moslavačke županije», broj 11/09, 5/10, 2/11, 3/13, 5/18, 3/20 - pročišćeni

tekst i 5/20), Županijska skupština Sisačko-moslavačke na 22. sjednici održanoj 25. studenoga 2020. godine, donijela je

O D L U K U

o raspoređivanju sredstava za financiranje političkih stranaka koje imaju vijećnike u Županijskoj skupštini Sisačko-moslavačke županije za 2021. godinu

Članak 1.

Ovom se Odlukom raspoređuju sredstva za financiranje političkih stranaka koje imaju vijećnike u Županijskoj skupštini Sisačko-moslavačke županije (u daljnjem tekstu: Županijska skupština).

Sredstva iz stavka 1. ovog članka osiguravaju se u Proračunu Sisačko-moslavačke županije za 2021. godinu - Razdjel 017 Stručna služba za poslove Skupštine i opće poslove, Aktivnost A100004 Političke stranke u iznosu od 310.000,00 kuna.

Članak 2.

Sredstva iz članka 1. ove Odluke raspoređuju se na način da se za svakog vijećnika utvrđuje jednaki iznos sredstava, tako da pojedinoj političkoj stranci pripadaju sredstva razmjerno broju njenih vijećnika u trenutku konstituiranja Županijske skupštine.

Za svakog izabranog vijećnika podzastupljenog spola pripada i pravo na naknadu u visini od 10% iznosa predviđenog za svakog vijećnika.

Članak 3.

Za svakog vijećnika u Županijskoj skupštini utvrđuje se tromjesečni iznos od 1.800,00 kuna.

Za svakog vijećnika podzastupljenog spola u Županijskoj skupštini utvrđuje se tromjesečni iznos od 1.980,00 kuna.

Članak 4.

Sredstva iz članka 1. ove Odluke koja pripadaju pojedinoj političkoj stranci utvrđuju se kako slijedi:

RED. BROJ	POLITIČKA STRANKA	BROJ VIJEĆNIKA	BROJ VIJEĆNICA	UKUPNO VIJEĆNIKA/CA	TROMJESEČNO	UKUPNO GODIŠNJE
1.	HDZ	8	4	12	22.320,00	89.280,00
2.	SDP	3	2	5	9.360,00	37.440,00
3.	MOST	3	1	4	7.380,00	29.520,00
4.	HSP-AS	2	0	2	3.600,00	14.400,00
5.	HSLŠ	2	0	2	3.600,00	14.400,00
6.	REFORMISTI	2	0	2	3.600,00	14.400,00
7.	HNS	1	1	2	3.780,00	15.120,00
8.	HSS	1	1	2	3.780,00	15.120,00
9.	SDSS	1	1	2	3.780,00	15.120,00
10.	HDRS	1	0	1	1.800,00	7.200,00
11.	SDAH	1	0	1	1.800,00	7.200,00
12.	STRANKA RADA I SOLIDARNOSTI	1	0	1	1.800,00	7.200,00

RED. BROJ	POLITIČKA STRANKA	BROJ VIJEĆNIKA	BROJ VIJEĆNICA	UKUPNO VIJEĆNIKA/CA	TROMJESEČNO	UKUPNO GODIŠNJE
13.	DSU	1	0	1	1.800,00	7.200,00
14.	HSP	1	0	1	1.800,00	7.200,00
15.	HSU	1	0	1	1.800,00	7.200,00
16.	HKS	1	0	1	1.800,00	7.200,00
17.	SBH	1	0	1	1.800,00	7.200,00
		31	10	41	75.600,00	302.400,00

Sredstva za jednog vijećnika koji nije član niti jedne od političkih stranaka koje su predložile zajedničku listu u ukupnom godišnjem iznosu od 7.200,00 kuna raspoređuju se političkim strankama koje su bile predlagatelji liste kako slijedi:

Red. broj	POLITIČKA STRANKA	TROMJESEČNO	UKUPNO GODIŠNJE
1.	STRANKA RADA I SOLIDARNOSTI	450,00	1.800,00
2.	PROMIJENIMO HRVATSKU	450,00	1.800,00
3.	BLOK UMIROVLJENICI ZAJEDNO	450,00	1.800,00
4.	HRVATSKA DEMOKRATSKA REGIONALNA STRANKA	450,00	1.800,00
	U K U P N O	1.800,00	7.200,00

Članak 5.

Ova Odluka objavit će se u »Službenom glasniku Sisačko-moslavačke županije«, a stupa na snagu 1. siječnja 2021. godine.

SISAČKO-MOSLAVAČKA ŽUPANIJA ŽUPANIJSKA SKUPŠTINA

KLASA: 230-02/20-11/01
URBROJ: 2176/01-01-20-4
Sisak, 25. studenoga 2020.

Predsjednica Županijske skupštine
Ivanka Roksandić, prof., v.r.

126.

Na temelju Odluke o donošenju Plana poticanja razvoja poljoprivrede u Sisačko-moslavačkoj županiji za 2019. godinu (»Službeni glasnik Sisačko-moslavačke županije«, broj 29/19) i Odluke o raspisivanju Javnog poziva za poticanje razvoja poljoprivrede u Sisačko-moslavačkoj županiji za 2019. godinu (»Službeni glasnik Sisačko-moslavačke županije«, broj 29/19) i članka 28. Statuta Sisačko-moslavačke županije (»Službeni glasnik Sisačko-moslavačke županije«, broj 11/09, 5/10, 2/11, 3/13, 5/18, 3/20 - pročišćen tekst i 5/20), Županijska skupština Sisačko-moslavačke županije na 22. sjednici održanoj 25. studenoga 2020. godine, donijela je

O D L U K U

o utvrđivanju lista za poticanje razvoja poljoprivrede u Sisačko-moslavačkoj županiji za 2019. godinu

I.

Ovom se Odlukom utvrđuju liste za isplatu potpora razvoja poljoprivrede u Sisačko-moslavačkoj županiji za 2019. godinu i to kako slijedi:

1. ULAGANJA U PRIMARNU POLJOPRIVREDNU PROIZVODNJU

1.1. SEKTOR STOČARSTVA I RATARSTVA

- 1.1.1. građenje i/ili rekonstrukcija gospodarskih objekata na poljoprivrednom gospodarstvu (skladištenje poljoprivrednih kultura, poljoprivrednih strojeva i hrane za životinje s pripadajućom opremom)
- 1.1.2. nabava muzne opreme, mljekovodi i oprema za hlađenje i skladištenje mlijeka
- 1.1.3. nabava opreme za sušenje i skladištenje ratarskih proizvoda

1.2. SEKTOR VOČARSTVA

- 1.2.1. podizanje novih i/ili rekonstrukcija postojećih višegodišnjih nasada (nabava certificiranog sadnog materijala) na površini od najmanje 0,20 ha
- 1.2.2. nabava nove proizvodne opreme (sustav za navodnjavanje)
- 1.2.3. nabava sustava za zaštitu trajnih nasada od padalina

1.3. SEKTOR VINARSTVA I VINOGRADARSTVA

- 1.3.1. podizanje novih i/ili rekonstrukcija postojećih nasada (nabava certificiranog materijala) na površini od najmanje 0,10 ha
- 1.3.2. nabava nove proizvodne opreme (sustav za navodnjavanje)

1.4. SEKTOR POVRČARSTVA (UKLJUČENA I PROIZVODNJA JAGODA) I CVJEČARSTVA

- 1.4.1. građenje novih i/ili rekonstrukcija postojećih zatvorenih/zaštićenih proizvodnih objekata za uzgoj povrća (uključujući i jagoda) i cvijeća najmanje površine 100 m²
- 1.4.2. nabava certificiranog sadnog materijala (jagode)
- 1.4.3. nabava sustava za navodnjavanje
- 1.4.4. nabava: sustava za dodatno osvjetljivanje i zasjenjivanje; sustava za reguliranje temperature, vlage, atmosfere; proizvodnih stolova i polica; pokrovna folija

2. ULAGANJA U PRERADU I STAVLJANJE NA TRŽIŠTE POLJOPRIVREDNIH PROIZVODA**2.1. SEKTOR STOČARSTVA I RATARSTVA**

- 2.1.1. adaptacija i opremanje objekata za prodaju vlastitih proizvoda na poljoprivrednom gospodarstvu i maloprodajnim mjestima (nabava građevinskog materijala za unutarne uređenje i opremanje prodajnih prostora)
- 2.1.2. nabava opreme za doradu, preradu i stavljanje na tržište ratarskih proizvoda, mlijeka i mliječnih proizvoda, mesa, i jaja

2.2. SEKTOR VOČARSTVA

- 2.2.1. adaptacija i opremanje objekata za prodaju vlastitih proizvoda na poljoprivrednom gospodarstvu i maloprodajnim mjestima (nabava građevinskog materijala za unutarne uređenje i opremanje prodajnih prostora)
- 2.2.2. nabava opreme za doradu i pripremu vlastitog voća za prodaju potrošačima

2.3. SEKTOR VINARSTVA I VINOGRADARSTVA

- 2.3.1. adaptacija i opremanje objekata za prodaju vlastitih proizvoda na poljoprivrednom gospodarstvu i maloprodajnim mjestima (nabava građevinskog materijala za unutarne uređenje i opremanje prodajnih prostora)
- 2.3.2. nabava opreme za doradu preradu i stavljanje na tržište grožđa, proizvodnju i čuvanje vina

2.4. SEKTOR POVRČARSTVA (UKLJUČENA I PROIZVODNJA JAGODA) I CVJEČARSTVA

- 2.4.1. adaptacija i opremanje objekata za prodaju vlastitih proizvoda na poljoprivrednom gospodarstvu i maloprodajnim mjestima (nabava građevinskog materijala za unutarne uređenje i opremanje prodajnih prostora)
- 2.4.2. nabava opreme za pripremu, preradu i stavljanje na tržište vlastitog povrća (uključujući i jagode) i cvijeća za prodaju potrošačima

3. RAZVOJ EKOLOŠKE POLJOPRIVREDNE PROIZVODNJE

- 3.1. stručni nadzor i ocjenjivanje sukladnosti u ekološkoj poljoprivrednoj proizvodnji i/ili ekološkoj poljoprivrednoj proizvodnji u prijelaznom razdoblju

4. OKRUPNJAVANJE POLJOPRIVREDNOG ZEMLJIŠTA**5. EDUKACIJA I STRUČNO OSPOSOBLJAVANJE****6. ANALIZA TLA****7. UNAPREĐENJE I OČUVANJE GENETSKOG POTENCIJALA U STOČARSTVU**

- 7.1. poticanje uzgojno valjanih junica za proizvodnju mesa i mlijeka
- 7.2. nabava i uzgoj rasplodnih licenciranih bikova
- 7.3. uzgoj i držanje izvornih i zaštićenih pasmina domaćih životinja (licencirani pastusi i ocjenjene/ klasirane kobile hrvatskog posavca i hrvatskog hladnokrvnjaka te krmača i nerastova banijske šare svinje)
- 7.4. nabava i uzgoj uzgojno valjanih nazimica
- 7.5. pomoć pri očuvanju pčelinjeg fonda

a prema listama koje se nalaze u prilogu i čine njezin sastavni dio.

II.

Zadužuje se Upravni odjel za gospodarstvo, poljoprivredu i ruralni razvoj i Upravni odjel za proračun, financije i javnu nabavu da sukladno utvrđenim listama izvrše isplatu potpora poljoprivrednim gospodarstvima.

III.

Ova Odluka stupa na snagu prvog dana od dana objave u »Službenom glasniku Sisačko-moslavačke županije«.

SISAČKO-MOSLAVAČKA ŽUPANIJA
ŽUPANIJSKA SKUPŠTINA

KLASA: 320-01/20-01/15
URBROJ: 2176/01-01-20-6
Sisak, 25. studenoga 2020.

Predsjednica Županijske skupštine
Ivanka Rokсандić, prof., v.r.

JAVNI POZIV ZA POTICANJE RAZVOJA POLJOPRIVREDE U SISAČKO-MOSLAVAČKOJ ŽUPANIJI ZA 2019. GODINU

LISTA ZA ISPLATU

1. ULAGANJA U PRIMARNU POLJOPRIVREDNU PROIZVODNJU

ŠIFRA	NAZIV PODNOŠITELJA	KATEGORIJA PODNOŠITELJA	SEKTOR	NAZIV ULAGANJA	IZNOS RAČUNA S PDV-om (kn)	IZNOS RAČUNA BEZ PDV-a (kn)	INTENZITET POTPORE	ODOBRENI IZNOS POTPORE ZA 2019.
1.	P.U.O. MARKO PRUGOVEČKI	PROFESIONALNI POLJOPRIVREDNIK	STOČARSTVA I RATARSTVA	GRAĐENJE/REKON- STRUKCIJA GOSP. OBJEKATA	40.910,00	40.910,00	50%	20.455,00
2.	LJILJANA BOGIČEVIĆ	PROFESIONALNI POLJOPRIVREDNIK	STOČARSTVA I RATARSTVA	GRAĐENJE/REKON- STRUKCIJA GOSP. OBJEKATA	70.768,25	56.614,60	50%	28.307,30
3.	JADRANKA ZETIN	EKOLOŠKI POLJOPRIVREDNIK	VOĆARSTVA	PODIZANJE NOVIH II/ ILI REKONSTRUKCIJA POSTOJEĆIH VIŠEGO- DIŠNJIH NASADA	19.661,44	17.399,50	50%	8.699,75
4.	OPG ZORKO MIRJANA	KONVENCIONALNI POLJOPRIVREDNIK	POVRČARSTVA (JAGODE) I CVJEČARSTVA	GRAĐENJE NOVIH II/ ILI REKONSTRUKCIJA POSTOJEĆIH ZATVO- RENIH/ZAŠTIĆENIH PROIZVODNIH OBJEKTA- TA (PLASTENICI)	21.000,00	16.800,00	25%	5.250,00
5.	MILANA BOBINAC	KONVENCIONALNI POLJOPRIVREDNIK	VOĆARSTVA	PODIZANJE NOVIH II/ ILI REKONSTRUKCIJA POSTOJEĆIH VIŠEGO- DIŠNJIH NASADA	4.294,00	3.800,00	25%	1.073,50
6.	TANDARIĆ TOMISLAV	EKOLOŠKI POLJOPRIVREDNIK	VOĆARSTVA	PODIZANJE NOVIH II/ ILI REKONSTRUKCIJA POSTOJEĆIH VIŠEGO- DIŠNJIH NASADA	11.847,32	10.484,35	50%	5.923,66
7.	OPG JOLIĆ MARINKO	EKOLOŠKI POLJOPRIVREDNIK	VOĆARSTVA	PODIZANJE NOVIH II/ ILI REKONSTRUKCIJA POSTOJEĆIH VIŠEGO- DIŠNJIH NASADA	6.312,18	5.586,00	50%	3.156,09

ŠIFRA	NAZIV PODNOSITELJA	KATEGORIJA PODNOSITELJA	SEKTOR	NAZIV ULAGANJA	IZNOS RAČUNA S PDV-om (kn)	IZNOS RAČUNA BEZ PDV-a (kn)	INTENZITET POTPORE	ODOBRENI IZNOS POTPORE ZA 2019.
8.	OPG MARIJA ŽUGAJ	KONVENCIONALNI POLJOPRIVREDNIK	POVRČARSTVA (JAGODE) I CVJEČARSTVA	GRADENJE NOVIH II/ ILI REKONSTRUKCIJA POSTOJEĆIH ZATVORENIH/ZAŠTIĆENIH PROIZVODNIH OBJEKATA (PLASTENICI)	18.000,00	14.400,00	25%	4.500,00
9.	OPG MATIJA GRGIĆ	KONVENCIONALNI POLJOPRIVREDNIK	VOČARSTVA	PODIZANJE NOVIH II/ ILI REKONSTRUKCIJA POSTOJEĆIH VIŠEGODIŠNJIH NASADA	9.893,60	8.755,40	25%	2.473,40
10.	OPG DRAGO RIVIĆ	KONVENCIONALNI POLJOPRIVREDNIK	POVRČARSTVA (JAGODE) I CVJEČARSTVA	GRADENJE NOVIH II/ ILI REKONSTRUKCIJA POSTOJEĆIH ZATVORENIH/ZAŠTIĆENIH PROIZVODNIH OBJEKATA (PLASTENICI)	14.241,25	11.393,00	25%	3.560,31
11.	OREŠČANIN DUŠAN	EKOLOŠKI POLJOPRIVREDNIK	VOČARSTVA	PODIZANJE NOVIH II/ ILI REKONSTRUKCIJA POSTOJEĆIH VIŠEGODIŠNJIH NASADA	12.712,50	11.250,00	50%	6.356,25
12.	OPG RENATA DAVOSIR	KONVENCIONALNI POLJOPRIVREDNIK	POVRČARSTVA (JAGODE) I CVJEČARSTVA	GRADENJE NOVIH II/ ILI REKONSTRUKCIJA POSTOJEĆIH ZATVORENIH/ZAŠTIĆENIH PROIZVODNIH OBJEKATA (PLASTENICI)	16.117,55	12.894,03	25%	4.029,40
				NABAVA CERTIFICIRANOG SADRŽAJA	11.227,68	9.936,00	25%	2.806,87
				NABAVA SUSTAVA ZA NAVODNJAVANJE	15.322,19	12.416,06	25%	3.830,54
13.	OPG ANTONIJA ZEC	KONVENCIONALNI POLJOPRIVREDNIK	VOČARSTVA	PODIZANJE NOVIH II/ ILI REKONSTRUKCIJA POSTOJEĆIH VIŠEGODIŠNJIH NASADA	9.763,20	8.640,00	25%	2.440,80
14.	OPG NIKOLA CVIJAKIĆ	EKOLOŠKI POLJOPRIVREDNIK	VOČARSTVA	PODIZANJE NOVIH II/ ILI REKONSTRUKCIJA POSTOJEĆIH VIŠEGODIŠNJIH NASADA	6.889,61	6.097,00	50%	3.444,80

ŠIFRA	NAZIV PODNOŠITELJA	KATEGORIJA PODNOŠITELJA	SEKTOR	NAZIV ULAGANJA	IZNOS RAČUNA S PDV-om (kn)	IZNOS RAČUNA BEZ PDV-a (kn)	INTENZITET POTPORE	ODOBRENI IZNOS POTPORE ZA 2019.
15.	ANITA IVANČIĆ PITLOUN	KONVENCIONALNI POLJOPRIVREDNIK	POVRČARSTVA (JAGODE) I CVJEČARSTVA	NABAVA CERTIFICIRANOG SADNOG MATERIJALA	8.985,20 3.327,85 3.475,46	7.951,50 2.945,00 3.075,63	25%	3.947,12
				NABAVA SUSTAVA ZA NAVODNJAVANJE	1.131,25	905,00	25%	282,81
16.	OPG SIMO UTVIĆ	PROFESIONALNI POLJOPRIVREDNIK	STOČARSTVA I RATARSTVA	GRAĐENJE/REKONSTRUKCIJA GOSP. OBJEKATA	189.936,25	168.972,50	50%- 84.486,25	30.000,00
17.	VLADIMIR VUJČIĆ	KONVENCIONALNI POLJOPRIVREDNIK	STOČARSTVA I RATARSTVA	GRAĐENJE/REKONSTRUKCIJA GOSP. OBJEKATA	12.041,52	9.633,20	25%	3.010,38
18.	SZISZEK TERV J.D.O.O.	KONVENCIONALNI POLJOPRIVREDNIK	VOČARSTVA	PODIZANJE NOVIH I/ ILI REKONSTRUKCIJA POSTOJEĆIH VIŠEGODIŠNJIH NASADA	5.751,00	5.751,00	25%	1.437,75
19.	OPG CVETANOVIĆ PETAR	EKOLOŠKI POLJOPRIVREDNIK	STOČARSTVA I RATARSTVA	GRAĐENJE/REKONSTRUKCIJA GOSP. OBJEKATA	16.291,57	13.311,66	50%	6.655,83
20.	JOSO KEZIĆ	EKOLOŠKI POLJOPRIVREDNIK	VOČARSTVA	PODIZANJE NOVIH I/ ILI REKONSTRUKCIJA POSTOJEĆIH VIŠEGODIŠNJIH NASADA	6.102,00	5.400,00	50%	3.051,00
21.	VRABEC PROIZVODNJA J.D.O.O.	KONVENCIONALNI POLJOPRIVREDNIK	VOČARSTVA	PODIZANJE NOVIH I/ ILI REKONSTRUKCIJA POSTOJEĆIH VIŠEGODIŠNJIH NASADA	17.766,96	17.766,96	25%	4.441,00
22.	ZORAN MATIĆ	KONVENCIONALNI POLJOPRIVREDNIK	VOČARSTVA	PODIZANJE NOVIH I/ ILI REKONSTRUKCIJA POSTOJEĆIH VIŠEGODIŠNJIH NASADA	8.079,50	7.150,00	25%	2.019,88

ŠIFRA	NAZIV PODNOŠITELJA	KATEGORIJA PODNOŠITELJA	SEKTOR	NAZIV ULAGANJA	IZNOS RAČUNA S PDV-om (kn)	IZNOS RAČUNA BEZ PDV-a (kn)	INTENZITET POTPORE	ODOBRENI IZNOS POTPORE ZA 2019.
23.	GOLUB MARIJO	PROFESIONALNI POLJOPRIVREDNIK	STOČARSTVA I RATARSTVA	GRAĐENJE/REKON- STRUKCIJA GOSP. OBJEKATA	41.473,00	33.178,40	50%	16.589,20
24.	ANDRLE ANA- MARIJA	EKOLOŠKI POLJOPRIVREDNIK	POVRČARSTVA (JAGODE) I CVJEČARSTVA	GRAĐENJE NOVIH II/ ILI REKONSTRUKCIJA POSTOJEĆIH ZATVO- RENIH/ZAŠTIĆENIH PROIZVODNIH OBJEKTA- TA (PLASTENICI)	19.197,88	15.358,22	50%	9.598,94
				NABAVA SUSTAVA ZA NAVODNJAVANJE	2.513,21	2.010,57	50%	1.256,60
25.	OPG DUKIĆ JOVAN	EKOLOŠKI POLJOPRIVREDNIK	VOČARSTVA	NABAVA SUSTAVA ZA ZASJENJIVANJE	3.617,40	2.893,92	50%	1.808,70
				PODIZANJE NOVIH II/ ILI REKONSTRUKCIJA POSTOJEĆIH VIŠEGO- DIŠNIJH NASADA	10.170,00	9.000,00	50%	5.085,00
26.	OPG DALIBOR MEDVED	EKOLOŠKI POLJOPRIVREDNIK	VOČARSTVA	PODIZANJE NOVIH II/ ILI REKONSTRUKCIJA POSTOJEĆIH VIŠEGO- DIŠNIJH NASADA	13.560,00	12.000,00	50%	6.780,00
				PODIZANJE NOVIH II/ ILI REKONSTRUKCIJA POSTOJEĆIH VIŠEGO- DIŠNIJH NASADA	15.856,10	13.921,22	50%	7.928,05
27.	JOSIP LATINČIĆ	EKOLOŠKI POLJOPRIVREDNIK	VOČARSTVA	PODIZANJE NOVIH II/ ILI REKONSTRUKCIJA POSTOJEĆIH VIŠEGO- DIŠNIJH NASADA	15.856,10	13.921,22	50%	7.928,05
28.	IVICA PREDRAG	EKOLOŠKI POLJOPRIVREDNIK	VOČARSTVA	PODIZANJE NOVIH II/ ILI REKONSTRUKCIJA POSTOJEĆIH VIŠEGO- DIŠNIJH NASADA	4.972,00	4.400,00	50%	2.486,00

ŠIFRA	NAZIV PODNOŠITELJA	KATEGORIJA PODNOŠITELJA	SEKTOR	NAZIV ULAGANJA	IZNOS RAČUNA S PDV-om (kn)	IZNOS RAČUNA BEZ PDV-a (kn)	INTENZITET POTPORE	ODOBRENI IZNOS POTPORE ZA 2019.
29.	TOMISLAV BAKARIĆ	KONVENCIONALNI POLJOPRIVREDNIK	VOĆARSTVA	PODIZANJE NOVIH II/ ILI REKONSTRUKCIJA POSTOJEĆIH VIŠEGO- DIŠNJIH NASADA	41.578,00	36.794,69	25%	9.198,67
30.	DENIKOL OBRT ZA POLJOPRIVREDU I GRAĐEVINSKE USLUGE	PROFESIONALNI POLJOPRIVREDNIK	STOČARSTVA I RATARSTVA	GRAĐENJE/REKON- STRUKCIJA GOSP. OBJEKATA	58.200,00	58.200,00	50%	29.100,00
31.	MIJO FOFIĆ	KONVENCIONALNI POLJOPRIVREDNIK	POVRČARSTVA (JAGODE) I CVJEČARSTVA	GRAĐENJE NOVIH II/ ILI REKONSTRUKCIJA POSTOJEĆIH ZATVO- RENIH/ZAŠTIĆENIH PROIZVODNIH OBJEKTA (PLASTENICI) NABAVA CERTIFICIRA- NOG SADNOG MATERII- JALA POKROVNA FOLIJA	14.512,38	11.609,90	25%	3.628,10
32.	OPG KOVAČIĆ DARKO	KONVENCIONALNI POLJOPRIVREDNIK	POVRČARSTVA (JAGODE) I CVJEČARSTVA	NABAVA CERTIFICIRA- NOG SADNOG MATERII- JALA NABAVA: POKROVNA FOLIJA	28.162,76	24.955,80	25%	7.040,69
33.	EKO-RAZVOJ PGZ	PROFESIONALNI POLJOPRIVREDNIK	VOĆARSTVA	PODIZANJE NOVIH II/ ILI REKONSTRUKCIJA POSTOJEĆIH VIŠEGO- DIŠNJIH NASADA	8.912,19	7.129,75	25%	2.228,04
34.	OPG IVAN VESELIĆ	MLADI POLJOPRIVREDNIK	POVRČARSTVA (JAGODE) I CVJEČARSTVA	GRAĐENJE NOVIH II/ ILI REKONSTRUKCIJA POSTOJEĆIH ZATVO- RENIH/ZAŠTIĆENIH PROIZVODNIH OBJEKTA (PLASTENICI)	3.203,56	2.835,00	25%	800,89
					3.545,05	2.836,04	25%	886,26
					22.125,40	19.580,00	50%	9.790,00
					82.000,00	82.000,00	70%. 57.400,00	40.000,00

BR. ŽUPNIŠTA	NAZIV PODNOSITELJA	KATEGORIJA PODNOSITELJA	SEKTOR	NAZIV ULAGANJA	IZNOS RAČUNA S PDV-om (kn)	IZNOS RAČUNA BEZ PDV-a (kn)	INTENZITET POTPORE	ODOBRENI IZNOS POTPORE ZA 2019.
35.	OPG VIKTORIJA IVAN	KONVENCIONALNI POLJOPRIVREDNIK	POVRČARSTVA (JAGODE) I CVJEČARSTVA	GRADENJE NOVIH II ILI REKONSTRUKCIJA POSTOJEĆIH ZATVORENIH/ZAŠTIĆENIH PROIZVODNIH OBJEKATA (PLASTENICI)	4.460,65	3.568,52	25%	1.115,20
				NABAVA CERTIFICIRANOG SADNOG MATERIJALA	3.803,56	3.292,00	25%	950,89
				NABAVA SUSTAVA ZA NAVODNJAVANJE	3.759,67	3.007,74	25%	939,18
36.	OPG KUŠMIŠ JOSIP	KONVENCIONALNI POLJOPRIVREDNIK	VOČARSTVA	PODIZANJE NOVIH II ILI REKONSTRUKCIJA POSTOJEĆIH VIŠEGODIŠNJIH NASADA	3.404,69	3.013,00	25%	851,20
37.	SNJEŽANA HULINA	KONVENCIONALNI POLJOPRIVREDNIK	VOČARSTVA	PODIZANJE NOVIH II ILI REKONSTRUKCIJA POSTOJEĆIH VIŠEGODIŠNJIH NASADA	9.964,75	8.818,40	25%	2.491,18
				NABAVA SUSTAVA ZA NAVODNJAVANJE	25.827,06	20.661,65	25%	6.456,76
38.	OPG IVICA MLAĐENović	PROFESIONALNI POLJOPRIVREDNIK	STOČARSTVA I RATARSTVA	NABAVA MUZNE OPREME, MLJEKOVODI I OPREMA ZA HLAĐENJE I SKLADIŠTENJE MLIJKEA	58.125,00	46.500,00	50%	23.250,00
				NABAVA SUSTAVA ZA NAVODNJAVANJE	1.220,00	976,00	25%	305,00
39.	OPG ŠEPETAK BERNARDICA	KONVENCIONALNI POLJOPRIVREDNIK	POVRČARSTVA (JAGODE) I CVJEČARSTVA	GRADENJE NOVIH II ILI REKONSTRUKCIJA POSTOJEĆIH ZATVORENIH/ZAŠTIĆENIH PROIZVODNIH OBJEKATA (PLASTENICI)	5.108,90	4.087,12	25%	1.277,22

BR. PRIJAVE	NAZIV PODNOSITELJA	KATEGORIJA PODNOSITELJA	SEKTOR	NAZIV ULAGANJA	IZNOS RAČUNA S PDV-om (kn)	IZNOS RAČUNA BEZ PDV-a (kn)	INTENZITET POTPORE	ODOBRENI IZNOS POTPORE ZA 2019.
40.	OPG ČUKOVIĆ IVAN	MLADI POLJOPRIVREDNIK	VOĆARSTVA	PODIZANJE NOVIH II ILI REKONSTRUKCIJA POSTOJEĆIH VIŠEGO- DIŠNJIH NASADA	9.119,10	8.070,00	70%	40.000,00
				NABAVA SUSTAVA ZA NAVODNJAVANJE	6.458,25	5.166,60	70%	
			POVRČARSTVA (JAGODE) I CVJEČARSTVA	GRADNJE NOVIH II ILI REKONSTRUKCIJA POSTOJEĆIH ZATVO- RENIH/ZAŠTIĆENIH PROIZVODNIH OBJEKTA TA (PLASTENICI)	66.928,86	53.543,09	70%	
				NABAVA CERTIFICIRANOG SADNOG MATERIJALA	15.214,32	13.464,00	70%	
				NABAVA SUSTAVA ZA ZASJENJIVANJE	9.843,75	7.875,00	70%	
41.	OPG KREŠIMIR UDINA	KONVENCIONALNI POLJOPRIVREDNIK	VINARSTVO I VINOGRADARSTVO	PODIZANJE NOVIH II ILI REKONSTRUKCIJA POSTOJEĆIH VIŠEGO- DIŠNJIH NASADA	9.763,00	8.663,00	25%	2.440,75
42.	ĐURO VIDAK	KONVENCIONALNI POLJOPRIVREDNIK	STOČARSTVA I RATARSTVA	GRADNJE/REKON- STRUKCIJA GOSP. OBJEKATA	76.387,50	61.110,00	25%	15.000,00
43.	OPG KOVAČEVIĆ FRANJO	KONVENCIONALNI POLJOPRIVREDNIK	VOĆARSTVA	PODIZANJE NOVIH II ILI REKONSTRUKCIJA POSTOJEĆIH VIŠEGO- DIŠNJIH NASADA	8.090,80	7.160,00	25%	2.022,70
44.	OPG BUŽIĆ DALIBOR	EKOLOŠKI POLJOPRIVREDNIK	VOĆARSTVA	PODIZANJE NOVIH II ILI REKONSTRUKCIJA POSTOJEĆIH VIŠEGO- DIŠNJIH NASADA	17.780,70	15.558,96	50 % -8.890,34	11.635,85
				NABAVA SUSTAVA ZA NAVODNJAVANJE	5.491,00	4.392,80	50 % -2.745,50	

ŠIFRA	NAZIV PODNOŠITELJA	KATEGORIJA PODNOŠITELJA	SEKTOR	NAZIV ULAGANJA	IZNOS RAČUNA S PDV-om (kn)	IZNOS RAČUNA BEZ PDV-a (kn)	INTENZITET POTPORE	ODOBRENI IZNOS POTPORE ZA 2019.
45.	OPG ANA-MARIJA KOŽNJAK	EKOLOŠKI POLJOPRIVREDNIK	POVRČARSTVA (JAGODE) I CVJEČARSTVA	NABAVA CERTIFICIRANOG SADNOG MATERIJALA GRADENJE NOVIH II ILI REKONSTRUKCIJA POSTOJEĆIH ZATVORENIH/ ZAŠTIĆENIH PROIZVODNIH OBJEKATA (PLASTENICI)	3.623,06	3.206,25	50%	1.811,53
46.	OPG MARICA DOLENAC	KONVENCIONALNI POLJOPRIVREDNIK	POVRČARSTVA (JAGODE) I CVJEČARSTVA	NABAVA CERTIFICIRANOG SADNOG MATERIJALA GRADENJE/REKONSTRUKCIJA GOSP. OBJEKATA	10.222,62	9.044,11	25%	2.555,65
47.	A.T.L. D.O.O.	MLADI POLJOPRIVREDNIK	STOČARSTVA I RATARSTVA	NABAVA OPREME ZA SUŠENJE I SKLADIŠTENJE RATARSkih PROIZVODA	225.755,00	225.755,00	70%	40.000,00
48.	ANDRIJA VIDMAR	MLADI POLJOPRIVREDNIK	STOČARSTVA I RATARSTVA	NABAVA OPREME ZA SUŠENJE I SKLADIŠTENJE RATARSkih PROIZVODA	48.425,00	48.425,00	70%	33.897,50
49.	OPG GLAVICA ANTUN	EKOLOŠKI POLJOPRIVREDNIK	VINARSTVO I VINOGRADARSTVO	PODIZANJE NOVIH II ILI REKONSTRUKCIJA POSTOJEĆIH VIŠEGODIŠNJIH NASADA	10.848,00	9.600,00	50%	4.800,00
50.	FRIGO LOGISTIKA D.O.O.	MLADI POLJOPRIVREDNIK	POVRČARSTVA (JAGODE) I CVJEČARSTVA	NABAVA CERTIFICIRANOG SADNOG MATERIJALA GRADENJE NOVIH II ILI REKONSTRUKCIJA POSTOJEĆIH ZATVORENIH/ ZAŠTIĆENIH PROIZVODNIH OBJEKATA (PLASTENICI)	44.700,54	44.700,54	70%	40.000,00
51.	MARIJA KOMLJENOVIĆ	KONVENCIONALNI POLJOPRIVREDNIK	VOČARSTVA	PODIZANJE NOVIH II ILI REKONSTRUKCIJA POSTOJEĆIH VIŠEGODIŠNJIH NASADA	6.156,97	5.448,65	25%	1.362,16

BR. ŽUPNI	NAZIV PODNOŠITELJA	KATEGORIJA PODNOŠITELJA	SEKTOR	NAZIV ULAGANJA	IZNOS RAČUNA S PDV-om (kn)	IZNOS RAČUNA BEZ PDV-a (kn)	INTENZITET POTPORE	ODOBRENI IZNOS POTPORE ZA 2019.
52.	OPG IVICA MARKOVIĆ	KONVENCIONALNI POLJOPRIVREDNIK	POVRČARSTVA (JAGODE) I CVJEČARSTVA	GRADENJE NOVIH II/ ILI REKONSTRUKCIJA POSTOJEĆIH ZATVO- RENIH/ZAŠTIĆENIH PROIZVODNIH OBJEKTA TA (PLASTENICI)	1.939,90	1.633,60	25%	484,97
53.	ABUNDAN D.O.O.	KONVENCIONALNI POLJOPRIVREDNIK	VINARSTVO I VINOGRADARSTVO	NABAVA SUSTAVA ZA NAVODNJAVANJE	9.871,35	7.897,08	25%	2.467,83
54.	MOSLAVAČKO VINOGRORJE J.D.O.O.	MLADI POLJOPRIVREDNIK	VOČARSTVA	PODIZANJE NOVIH II/ ILI REKONSTRUKCIJA POSTOJEĆIH NASADA	42.379,00	37.500,00	25%	9.375,00
55.	FRUCTUS D.O.O.	KONVENCIONALNI POLJOPRIVREDNIK	VOČARSTVA	PODIZANJE NOVIH II/ ILI REKONSTRUKCIJA POSTOJEĆIH NASADA	75.093,75	60.000,00	25%	40.000,00
56.	OPG PLEIĆ TAMARA	MLADI POLJOPRIVREDNIK	VOČARSTVA	NABAVA SUSTAVA ZA NAVODNJAVANJE	67.800,00	60.000,00	25%	15.000,00
57.	OPG ANTONIO KLEPAC	EKOLOŠKI POLJOPRIVREDNIK	VOČARSTVA	PODIZANJE NOVIH II/ ILI REKONSTRUKCIJA POSTOJEĆIH NASADA	18.689,00	16.259,43	50%	9.344,50
58.	OPG ZLATKO TUMPAK	PROFESIONALNI POLJOPRIVREDNIK	POVRČARSTVA (JAGODE) I CVJEČARSTVA	NABAVA CERTIFICIRANOG SADNOG MATERIJALA	8.100,00	7.614,00	50%	3.807,00
59.	NOCIAR D.O.O.	PROFESIONALNI POLJOPRIVREDNIK	STOČARSTVA I RATARSTVA	GRADENJE/REKONSTRUKCIJA GOSP. OBJEKATA	151.637,09	121.309,67	50%	30.000,00

BR. ŽUPANIJE	NAZIV PODNOSITELJA	KATEGORIJA PODNOSITELJA	SEKTOR	NAZIV ULAGANJA	IZNOS RAČUNA S PDV-om (kn)	IZNOS RAČUNA BEZ PDV-a (kn)	INTENZITET POTPORE	ODOBRENI IZNOS POTPORE ZA 2019.
60.	OPG VELIMIR KOMERIČKI	KONVENCIONALNI POLJOPRIVREDNIK	STOČARSTVA I RATARSTVA	NABAVA MUZNE OPREME, MLJEKOVODI I OPREMA ZA HLAĐENJE I SKLADIŠTENJE MLIJKEA	17.500,00	17.500,00	25%	4.375,00
61.	OPG IGOR JURIĆ	KONVENCIONALNI POLJOPRIVREDNIK	POVRČARSTVA (JAGODE) I CVJEČARSTVA	GRAĐENJE NOVIH II/ ILI REKONSTRUKCIJA POSTOJEĆIH ZATVORENIH/ZAŠTIĆENIH PROIZVODNIH OBJEKATA (PLASTENICI)	22.500,00	22.500,00	25%	5.625,00
62.	OPG IGOR IVANIĆ	EKOLOŠKI POLJOPRIVREDNIK	VINARSTVO I VINOGRADARSTVO	NABAVA SUSTAVA ZA NAVODNJAVANJE	10.129,38	9.285,66	25%	2.532,34
63.	POLJOPRIVREDNI OBRT KOPECKI	PROFESIONALNI POLJOPRIVREDNIK	STOČARSTVA I RATARSTVA	PODIZANJE NOVIH II/ ILI REKONSTRUKCIJA POSTOJEĆIH NASADA	20.508,86	18.969,66	50%	9.484,83
64.	IVAN TOMAC	PROFESIONALNI POLJOPRIVREDNIK	POVRČARSTVA (JAGODE) I CVJEČARSTVA	NABAVA OPREME ZA SUŠENJE I SKLADIŠTENJE RATARSKIH PROIZVODA	261.307,68	261.307,68	50%	30.000,00
65.	OPG JANČAR ZORAN	KONVENCIONALNI POLJOPRIVREDNIK	VINARSTVO I VINOGRADARSTVO	NABAVA CERTIFICIRANOG SADRŽAJA	4.079,30	3.579,30	50%	1.789,30
66.	OPG LOVRO LENAC	PROFESIONALNI POLJOPRIVREDNIK	VOČARSTVA	PODIZANJE NOVIH II/ ILI REKONSTRUKCIJA POSTOJEĆIH NASADA	11.441,25	10.125,00	25%	2.531,25
				PODIZANJE NOVIH II/ ILI REKONSTRUKCIJA POSTOJEĆIH NASADA	10.531,08	9.223,44	50%	4.611,72
				NABAVA SUSTAVA ZA NAVODNJAVANJE	1.078,00	862,40	50%	431,20
							UKUPNO:	762.224,89

Predsjednica Županijske skupštine
Ivanka Rokсандić, prof, v.r.

JAVNI POZIV ZA POTICANJE RAZVOJA POLJOPRIVREDE U SISAČKO-MOSLAVAČKOJ ŽUPANIJI ZA 2019. GODINU

LISTA ZA ISPLATU

2. ULAGANJE U PRERADU I STAVLJANJE NA TRŽIŠTE POLJOPRIVREDNIH PROIZVODA

REDNI BROJ	NAZIV PODNOSITELJA	KATEGORIJA PODNOSITELJA	SEKTOR	NAZIV ULAGANJA	ODOBRENI IZNOS POTPORE ZA 2019. (KN)
1.	OPG KATA JANKOVIĆ	KONVENCIONALNI POLJOPRIVREDNIK	STOČARSTVA I RATARSTVA	NABAVA OPREME ZA DORADU I STAVLJANJE NA TRŽIŠTE	11.500,00
2.	OPG MILAN JANKOVIĆ	EKOLOŠKI POLJOPRIVREDNIK	STOČARSTVA I RATARSTVA	NABAVA OPREME ZA DORADU I STAVLJANJE NA TRŽIŠTE	20.250,00
3.	BRKO MILJENKO	KONVENCIONALNI POLJOPRIVREDNIK	VOČARSTVA	NABAVA OPREME ZA DORADU I PRIPREMU VLASTITOG VOČA	20.000,00
4.	OPG NIKOLA PETKOVIĆ	PROFESIONALNI POLJOPRIVREDNIK	VOČARSTVA	ADAPTACIJA I OPREMANJE OBJEKATA	50.000,00
			VINARSTVA I VINOGRADARSTVA	NABAVA OPREME ZA DORADU I STAVLJANJE NA TRŽIŠTE	
5.	OPG ZVONKO BELOŠEVIĆ	KONVENCIONALNI POLJOPRIVREDNIK	VINARSTVA I VINOGRADARSTVA	ADAPTACIJA I OPREMANJE OBJEKATA	1.747,25
6.	OPG VIKTORIJA IVAN	KONVENCIONALNI POLJOPRIVREDNIK	POVRČARSTVA (UKLJUČENA I PROIZVODNJA JAGODA) I CVIJEČA	ADAPTACIJA I OPREMANJE OBJEKATA	4.656,25
7.	OPG NENAD BLAŽEKOVIĆ	EKOLOŠKI POLJOPRIVREDNIK	VOČARSTVA	ADAPTACIJA I OPREMANJE OBJEKATA	3.837,10
8.	IVAN ČUKOVIĆ	MLADI POLJOPRIVREDNIK	POVRČARSTVA (UKLJUČENA I PROIZVODNJA JAGODA) I CVIJEČA	NABAVA OPREME ZA DORADU I STAVLJANJE NA TRŽIŠTE	26.071,93
			VINARSTVA I VINOGRADARSTVA	NABAVA OPREME ZA DORADU I STAVLJANJE NA TRŽIŠTE	
9.	WINE REPUBLIC, OBRT ZA PROIZVODNJU I PRODAJU VINA	MLADI POLJOPRIVREDNIK	VINARSTVA I VINOGRADARSTVA	NABAVA OPREME ZA PRERADU I STAVLJANJE NA TRŽIŠTE	28.087,50
10.	JOSO KEZIĆ	EKOLOŠKI POLJOPRIVREDNIK	VOČARSTVA	ADAPTACIJA I OPREMANJE OBJEKATA	15.538,35
11.	MEDIUM MOSLAVINA J.D.O.O.	KONVENCIONALNI POLJOPRIVREDNIK	POVRČARSTVA (UKLJUČENA I PROIZVODNJA JAGODA) I CVIJEČA	NABAVA OPREME ZA PRERADU I STAVLJANJE NA TRŽIŠTE	20.000,00
12.	OPG TAMARA PLEIĆ	MLADI POLJOPRIVREDNIK	VOČARSTVA	NABAVA OPREME ZA PRERADU I STAVLJANJE NA TRŽIŠTE	60.000,00
13.	FRUCTUS D.O.O.	KONVENCIONALNI POLJOPRIVREDNIK	VOČARSTVA	NABAVA OPREME ZA DORADU I STAVLJANJE NA TRŽIŠTE	20.000,00
14.	A.Z.K. PLUS D.O.O.	KONVENCIONALNI POLJOPRIVREDNIK	POVRČARSTVA (UKLJUČENA I PROIZVODNJA JAGODA) I CVIJEČA	NABAVA OPREME ZA DORADU I STAVLJANJE NA TRŽIŠTE	13.504,38
15.	ABUNDAN D.O.O.	KONVENCIONALNI POLJOPRIVREDNIK	VINARSTVA I VINOGRADARSTVA	NABAVA OPREME ZA DORADU I STAVLJANJE NA TRŽIŠTE	20.000,00

REDNI BROJ	NAZIV PODNOSITELJA	KATEGORIJA PODNOSITELJA	SEKTOR	NAZIV ULAGANJA	ODOBRENI IZNOS POTPORE ZA 2019. (KN)
16.	AGRO FERUM D.O.O.	MLADI POLJOPRIVREDNIK	POVRČARSTVA (UKLJUČENA I PROIZVODNJA JAGODA) I CVIJEĆA	NABAVA OPREME ZA DORADU I STAVLJANJE NA TRŽIŠTE	60.000,00
17.	OPG IVANIĆ IGOR	EKOLOŠKI POLJOPRIVREDNIK	VINARSTVA I VINOGRADARSTVA	NABAVA OPREME ZA DORADU I STAVLJANJE NA TRŽIŠTE	1.821,15
18.	OPG SILVIO ŠATOVIĆ	KONVENCIONALNI POLJOPRIVREDNIK	VINARSTVA I VINOGRADARSTVA	VINARSTVA I VINOGRADARSTVA	20.000,00
19.	VINARIJA TRDENIĆ D.O.O.	MLADI POLJOPRIVREDNIK	VINARSTVA I VINOGRADARSTVA	VINARSTVA I VINOGRADARSTVA	60.000,00
					457.013,91

Predsjednica Županijske skupštine
Ivanka Roksandić. prof, v.r.

JAVNI POZIV ZA DODJELU POTPORA MALE VRIJEDNOSTI U POLJOPRIVREDI U SISAČKO-MOSLAVAČKOJ ŽUPANIJI ZA 2019. GODINU

LISTA ZA ISPLATU POTPORE

3. RAZVOJ EKOLOŠKE POLJOPRIVREDNE PROIZVODNJE

3.1. Stručni nadzor i ocjenjivanje sukladnosti u ekološkoj poljoprivrednoj proizvodnji i/ili ekološkoj poljoprivrednoj proizvodnji u prijelaznom razdoblju

RED. BROJ	NAZIV KORISNIKA POTICAJA	IZNOS POTPORE %	IZNOS UKUPNO PRIHVATLJIVOG TROŠKA u kn	UKUPAN IZNOS SUKLADNO ODLUCI 2019,
1.	OPG BOSILJKA ULDRIJAN	55%	681,25	374,69
2.	OPG DANIJEL POKAS	55%	1.501,75	825,96
3.	OPG ZLATKO CRNADAK	55%	2.540,19	1.397,10
4.	OPG LJUBAN TINTOR	55%	2.044,89	1.124,69
5.	OPG NENAD BLAŽEKOVIĆ	55%	2.324,75	1.278,62
6.	OPG KATA ČIĆA	55%	1.087,97	598,39
7.	OPG LJUBICA DREVENŠEK	55%	1.470,25	808,64
8.	OPG MARIJA LONČAR	55%	5.352,42	2.943,84
9.	OPG STJEPAN ŠPRIŠIĆ	55%	2.201,75	1.210,97
10.	OPG MILAN DURMAN	55%	3.219,05	1.770,48
11.	OPG MAJA VIDOVIĆ	55%	3.275,83	1.801,71
12.	OPG VLADIMIR KITONIĆ	55%	4.392,34	2.415,79
13.	OPG IGOR PECKO	55%	1.226,25	674,44
14.	OPG DAVOR ŽALUD	55%	2.150,00	1.182,50
15.	PZ SAVA JASENOVAC	55%	7.696,68	4.233,18
16.	OPG ŽELJKICA POKAS	55%	2.715,25	1.493,38
17.	OPG ŠTEFICA CINGEL	55%	874,38	480,91
18.	OPG STJEPAN ROŽIĆ	55%	4.303,75	2.367,07
19.	OPG ZINKA DODIGOVIĆ	55%	4.864,34	2.675,39
20.	OPG MARICA KAJGANA	55%	2.052,54	1.128,89
21.	OPG JOVAN VINČIĆ	55%	1.914,12	1.052,77
22.	OPG PREDRAG VUJASIĆ	55%	2.462,50	1.354,38
23.	OPG MARKO NIKIĆ	55%	8.529,14	4.691,03

RED. BROJ	NAZIV KORISNIKA POTICAJA	IZNOS POTPORE %	IZNOS UKUPNO PRIHVATLJIVOG TROŠKA u kn	UKUPAN IZNOS SUKLADNO ODLUCI 2019,
24.	OPG JADRANKA ZETIN	55%	2.429,94	1.336,47
25.	OPG BOGUMILA MILAŠINOVIĆ	55%	5.299,88	2.914,93
26.	OPG NIKOLA NIŠEVIĆ	55%	4.512,96	2.482,13
27.	OPG LJILJA OVUKA	55%	1.624,62	893,54
28.	OPG DUBRAVKO BERONIĆ	55%	1.985,00	1.091,75
29.	OPG ŽELJKO DUHAČEK	55%	1.421,88	782,03
30.	OPG MIHAJLO CVETOJEVIĆ	55%	1.182,75	650,51
31.	OPG JASNA DODIGOVIĆ	55%	2.798,19	1.539,00
32.	OPG BRANKO BRADARIĆ	55%	939,22	516,57
33.	OPG MARINA SAKAČ	55%	5.295,63	2.912,59
34.	OPG TOMISLAV TANDARIĆ	55%	2.074,56	1.141,00
35.	OPG MARINKO JOLIĆ	55%	1.347,50	741,12
36.	OPG KRISTIJAN ŠARČEVIĆ	55%	3.335,20	1.834,36
37.	OPG ŠTEFICA ČORIĆ	55%	2.968,50	1.932,67
38.	OPG DUBRAVKO MATLEKOVIĆ	55%	4.333,90	2.383,64
39.	OPG MILORAD MRAOVIĆ	55%	6.817,63	3.749,69
40.	OPG LJUBAN ĐURIĆ	55%	3.736,81	2.055,24
41.	OPG DUŠAN OREŠČANIN	55%	3.253,52	1.789,43
42.	OPG SUNČICA PRIBIČEVIĆ	55%	2.694,68	1.482,07
43.	OPG ANKICA TRBULIN	55%	1.765,99	971,29
44.	OPG ZDENKO CESTARIĆ	55%	1.525,40	838,97
45.	OPG KATA ČEVIZOVIĆ	55%	2.921,82	1.607,00
46.	PZ ECO-DOL ZORAN POLIMAC	55%	10.803,02	5.941,66
47.	OPG DOMENIKA GUGIĆ	55%	6.751,20	3.713,16
48.	OPG NADA ŠERBECKI	55%	1.003,38	551,85
49.	OPG ANITA ZRNIĆ	55%	7.909,23	4.350,07
50.	OPG IVAN KOVAČEVIĆ	55%	4.349,00	2.391,95
51.	OPG FILIPAN GABIJELA	55%	1.660,63	913,34
52.	OPG ČORAK MLADEN	55%	631,25	347,18
53.	OPG SVJETLANA MALOBABIĆ	55%	1.748,25	964,53
54.	OPG DANIJEL NAUKOVIĆ	55%	5.975,46	3.286,50
55.	OPG ANDREJA KARDAŠ	55%	1.105,63	608,09
56.	OPG OBRAD JANJANIN	55%	4.124,97	2.268,73
57.	OPG ŽELJKO HORVAT	55%	9.612,20	5.286,71
58.	OPG DRAGAN RESANOVIĆ	55%	2.211,46	1.216,30
59.	OPG MILAN JANKOVIĆ	55%	2.389,44	1.314,19
60.	OPG MILKA PRIBIČEVIĆ	55%	1.244,80	684,64
61.	OPG JOVAN ROGULJA	55%	2.992,63	1.645,94
62.	OPG HRVOJE CRNOJEVIĆ	55%	8.399,50	4.619,72
63.	OPG NIKOLA CVIJAKIĆ	55%	2.272,89	1.250,08
64.	OPG MILENA BENAK	55%	4.894,77	2.692,12
65.	OPG ASIFA LONČAR	55%	2.541,04	1.397,57
66.	Obrt za trgovinu i poljoprivrednu djelatnost »MALI« vl. VLADIMIR VEŠLIGAJ	55%	11.499,56	6.324,75
67.	OPG DRAGAN SAVIĆ	55%	2.854,26	1.569,84
68.	OPG ŽELJKA VULETIĆ	55%	2.219,62	1.220,79
69.	OPG MARIJA MESIĆ TUŠKANEC	55%	8.132,23	4.472,72
70.	OPG ANĐELKA LUKŠIĆ	55%	12.640,68	6.952,37
71.	OPG DUŠANKA JOVIČIĆ	55%	2.709,51	1.490,23
72.	OPG STEFAN JOVIČIĆ	55%	4.189,56	2.304,25
73.	OPG IVAN ŠIMIČIĆ	55%	2.011,00	1.106,05
74.	OPG MIROSLAV SAMARDŽIJA	55%	1.584,18	871,29
75.	OPG DANILO JOVIĆ	55%	11.310,05	6.220,52
76.	OPG LJUBAN IVKOVIĆ	55%	5.495,40	3.022,47

RED. BROJ	NAZIV KORISNIKA POTICAJA	IZNOS POTPORE %	IZNOS UKUPNO PRIHVATLJIVOG TROŠKA u kn	UKUPAN IZNOS SUKLADNO ODLUCI 2019,
77.	OPG LARA VUJČIĆ	55%	1.565,75	861,16
78.	OPG TOMISLAV JEZDEC	55%	4.899,00	2.694,45
79.	PILOTOVA FARMA	55%	19.423,50	10.682,93
80.	PZ BRANITELJA EKO OGRC	55%	4.904,34	2.697,39
81.	OPG PETAR CVETANOVIĆ	55%	9.683,54	5.325,95
82.	OPG PETAR VICKOVIĆ	55%	2.747,64	1.511,20
83.	OPG JELKA DUJLOVIĆ	55%	2.287,99	1.258,39
84.	OPG JOSO KEZIĆ	55%	3.694,88	2.032,18
85.	OPG ANA-MARIJA ANDRLE	55%	1.334,51	733,98
86.	OPG ŽELJKO FRIED	55%	1.348,10	741,46
87.	OPG JOVAN DUKIĆ	55%	1.334,00	733,70
88.	OPG SAŠA ŠORONDA	55%	909,38	500,16
89.	FRUCTUM MOSLAVINA D.O.O.	55%	6.361,98	3.499,09
90.	OPG MARIJAN RUKLJAČ	55%	5.631,10	3.097,11
91.	OPG MIJO KOS	55%	2.425,01	1.333,76
92.	OPG MARICA NEĐERAL	55%	4.425,00	2.433,75
93.	OPG MISLAV KATUŠIĆ	55%	1.986,16	1.092,39
94.	OPG VJEKOSLAV LIKAREVIĆ	55%	1.262,50	694,38
95.	OPG DANIEL MRKOBRAĐA	55%	3.941,01	2.167,56
96.	OPG VLADIMIR PETROVIĆ	55%	1.605,25	882,89
97.	OPG MILAN JOKA	55%	2.158,84	1.187,36
98.	OPG DALIBOR MEDVED	55%	2.049,88	1.127,43
99.	OPG SINIŠA MILINKOVIĆ	55%	4.709,66	2.590,31
100.	OPG ANTONIO GALKO	55%	6.364,13	3.500,27
101.	OPG DUBRAVKA TADIĆ	55%	1.502,50	826,38
102.	OPG JOSIP LATINČIĆ	55%	1.280,00	704,00
103.	OPG ZLATKO JAKLI	55%	2.696,69	1.483,18
104.	OPG LUKA TOPLAK	55%	1.801,71	990,94
105.	OPG ŽELJKO CRNOJEVIĆ	55%	1.421,01	781,56
106.	OPG MIROSLAV MILAKOVIĆ	55%	4.459,45	2.452,70
107.	OPG ŽELJKO SERTIĆ	55%	7.091,80	3.900,49
108.	OPG DRAGAN LOTINA	55%	8.910,27	4.900,65
109.	OPG JOSIP ŠARČEVIĆ	55%	8.800,28	4.840,15
110.	OPG MARIJAN GLUŠIĆ	55%	1.166,90	641,80
111.	OPG MARINKO ŽDRALOVIĆ	55%	1.492,62	820,94
112.	OPG HRVOJE VIDOVIĆ	55%	2.040,63	1.122,35
113.	OPG IVICA PREDRAG	55%	3.985,63	2.192,10
114.	OPG KREŠIMIR MARENIĆ	55%	1.262,01	694,11
115.	OPG NIKOLINA VASILJEVIĆ TEPŠIĆ	55%	4.293,30	2.361,32
116.	OPG DRAŽEN DEJANOVIĆ	55%	929,38	511,16
117.	OPG IRKO ŽITNJAK	55%	18.763,34	10.319,84
118.	OPG MILAN BOROJEVIĆ	55%	2.552,00	1.403,60
119.	OPG SNEŽANA AKIK	55%	2.238,11	1.230,96
120.	OPG BOŽIDAR AKIK	55%	6.408,37	3.524,60
121.	OPG DRAGAN ZUBER	55%	1.731,00	952,05
122.	OPG NIKOLA PETKOVIĆ	55%	893,20	491,26
123.	OPG BARBARA BRBOT	55%	7.039,89	3.871,94
124.	OPG NADA NOVAČIĆ	55%	5.560,81	3.058,45
125.	OPG JOSIP MLINARIĆ	55%	6.573,56	3.615,46
126.	OPG MARIO DOBRANIĆ	55%	6.355,70	3.495,64
127.	OPG ANITA MALOVIĆ	55%	12.629,70	6.946,34
128.	OPG MIODRAG MALOVIĆ	55%	7.920,90	4.356,50
129.	OPG MARIJANA ĐURIĆ	55%	10.403,39	5.721,86
130.	OPG VINKO KVOČIĆ	55%	3.682,75	2.025,51

RED. BROJ	NAZIV KORISNIKA POTICAJA	IZNOS POTPORE %	IZNOS UKUPNO PRIHVATLJIVOG TROŠKA u kn	UKUPAN IZNOS SUKLADNO ODLUCI 2019,
131.	EKO RAZVOJ pgz	55%	8.072,50	4.439,88
132.	OPG IVAN VESELIĆ	55%	15.830,23	8.706,63
133.	OPG JANKO PRIBIČEVIĆ	55%	6.035,07	3.319,29
134.	OPG MILAN PRIBIČEVIĆ	55%	10.973,73	6.035,55
135.	OPG SANJA ZUBER	55%	1.273,29	700,31
136.	OPG RADMILA PRIBIČEVIĆ	55%	1.317,99	724,89
137.	OPG NADA GUNJEVIĆ	55%	5.963,87	3.280,13
138.	OPG RADMILA RASTOVAC	55%	3.894,19	2.141,80
139.	OPG KAMILA TOMIĆ	55%	3.944,98	2.169,74
140.	OPG RADIVOJ DABIĆ	55%	7.683,82	4.226,10
141.	OPG MATEJ BOLTUŽIĆ	55%	3.350,03	1.842,52
142.	OPG GORDANA VASIĆ	55%	1.920,50	1.056,28
143.	OPG IVICA POSAVEC	55%	5.097,25	2.803,49
144.	OPG MARIJANA REPUSTIĆ	55%	7.626,41	4.194,53
145.	OPG BOŽO VUKOVIĆ	55%	4.242,28	2.333,25
146.	OPG VEDRAN KARAGIĆ	55%	10.839,23	5.961,58
147.	OPG ZORAN MARIĆ	55%	1.306,40	718,52
148.	OPG MARIJANA PALAŠIĆ	55%	8.628,55	4.745,70
149.	OPG MIHAEL IVANČIĆ	55%	1.515,04	833,27
150.	OPG DUŠAN BENAK	55%	2.056,55	1.131,10
151.	OPG RODOLJUB DŽAKULA	55%	22.677,56	12.472,66
152.	OPG DRAGANA BILANDŽIJA	55%	12.318,08	6.774,94
153.	OPG ANTE BLANDŽIJA	55%	7.719,15	4.245,53
154.	OPG BOLTUŽIĆ DALIBOR	55%	1.158,75	637,31
155.	OPG MARKO TEPŠIĆ	55%	6.870,55	3.778,80
156.	OPG MILAN NOHA	55%	15.148,32	8.331,58
157.	OPG STEVAN VASIĆ	55%	1.217,00	669,35
158.	OPG IVANA LEŠKO	55%	5.983,20	3.290,76
159.	LPO LEŠKO-MARIO LEŠKO	55%	4.263,30	2.344,82
160.	OPG IVICA ČEPELAK	55%	6.799,58	3.739,77
161.	OPG IVICA ARAMBAŠIĆ	55%	1.797,70	988,74
162.	OPG MIROSLAV LECI	55%	698,00	383,90
163.	OPG MARIO ZABREŠČAK	55%	1.565,31	860,92
164.	OPG IVAN ČUKOVIĆ	55%	1.971,00	1.084,05
165.	OPG ANA-MARIJA KOŽNJAK	55%	1.199,19	659,55
166.	OPG DRAGUTIN KESER	55%	1.831,00	1.007,05
167.	OPG STANISLAV MENIČANIN	55%	5.972,16	3.284,69
168.	OPG RADE KASAP	55%	7.026,16	3.864,39
169.	EURO-CORYLUS d.o.o.	55%	4.770,30	2.623,67
170.	OPG IVAN CIPRIJANOVIĆ	55%	1.720,75	946,41
171.	OPG NENAD MEDVEDOVIĆ	55%	2.356,94	1.296,32
172.	A.T.L. d.o.o.	55%	27.568,87	15.162,88
173.	OPG IVAN POKAS	55%	6.377,30	3.507,52
174.	OPG SLAVEN FIALA	55%	1.256,40	691,02
175.	OPG SUZANA KRSTINIĆ	55%	4.623,61	2.542,99
176.	OPG MARTIN KLASAN	55%	6.602,59	3.631,42
177.	OPG MARIO CINDRIĆ	55%	984,38	541,41
178.	OPG ŠTEFAN ABRAMOVIĆ	55%	2.688,01	1.478,41
179.	OPG ANTONIO MARAS	55%	2.133,55	1.173,45
180.	OPG ANTUN MILUNIĆ	55%	13.014,36	7.157,90
181.	OPG IVANKA JURIĆ	55%	7.645,06	4.204,78
182.	OPG GORAN DOŠLOVIĆ	55%	10.755,13	5.915,32
183.	OPG IVAN BRADARIĆ	55%	3.006,33	1.653,48
184.	OPG BORIS LUKAČEVIĆ	55%	13.733,73	7.553,55
185.	OPG DRAGICA ČEKIĆ	55%	1.674,12	920,77

RED. BROJ	NAZIV KORISNIKA POTICAJA	IZNOS POTPORE %	IZNOS UKUPNO PRIHVATLJIVOG TROŠKA u kn	UKUPAN IZNOS SUKLADNO ODLUCI 2019,
186.	OPG DARKO KOVAČEVIĆ	55%	923,44	507,89
187.	OPG ANTONIO KLEPAC	55%	3.852,63	2.118,95
188.	OPG ROBERT CVETIĆ	55%	4.366,88	2.401,78
189.	OPG MILAN PAJIĆ	55%	10.276,99	5.652,34
190.	OPG KORALJKA - SNJEŽANA PAJIĆ	55%	6.862,44	3.774,34
191.	OPG DEJAN TOMAŠEVIĆ	55%	7.275,01	4.001,26
192.	OPG ŽELJKO RUPČIĆ	55%	2.493,75	1.371,56
193.	OPG IGOR IVANIĆ	55%	672,16	369,69
194.	OPG FRAN FILAR	55%	2.494,73	1.372,10
195.	EKO ENERGIJA SISTEM D.O.O.	55%	3.896,47	2.143,06
196.	OPG ŠTEFICA TRSOGLAVEC	55%	4.052,88	2.229,08
197.	OPG BRANKA LOVRIĆ	55%	2.435,68	1.339,62
198.	OPG LJUBAN PRERADOVIĆ	55%	3.374,81	1.856,15
199.	OPG MARKO MALOVIĆ	55%	2.848,55	1.566,70
200.	OPG IGOR ŠOLAJA	55%	1.294,36	711,90
201.	OPG NIKOLA BILANDĐIJA	55%	7.138,35	3.926,09
202.	OPG MAJA BANOVAČ BARIĆ	55%	6.508,32	3.579,58
203.	OPG MIROSLAV KRSTINIĆ	55%	12.582,84	6.920,56
204.	OPG HUKMAN VJEKOSLAV	55%	23.736,20	13.054,91
205.	OPG MIROSLAV TRIVANOVIĆ	55%	7.770,63	4.273,85
206.	OPG ZORAN PRIBIČEVIĆ	55%	3.980,63	2.189,35
207.	OPG MILICA MILIČEVIĆ	55%	3.679,84	2.023,91
208.	PO »FALTIS-JABUKA«	55%	6.141,00	3.377,55
209.	OPG IVAN ŠAKA	55%	9.246,56	5.085,61
210.	HORKI D.O.O.	55%	10.515,51	5.783,53
211.	OPG DALIBOR HORČIČKA	55%	9.355,34	5.145,44
212.	OPG DANIJEL KOVAČEVIĆ	55%	8.024,20	4.413,31
213.	OPG SOFIJA GRŠETA	55%	3.305,37	1.817,95
214.	OPG ANDRIJANA RADUČEVIĆ	55%	835,51	459,53
215.	OPG DRAŠKO VUKOVIĆ	55%	2.110,75	1.160,91
216.	OPG KLEMENTINA KARANOVIĆ	55%	1.182,34	650,29
217.	OPG LOVRO LENAC	55%	2.746,90	1.510,80
218.	OPG KRISTIJAN GREGUREK	55%	4.378,20	2.408,01
UKUPNO				568.129,69

Predsjednica Županijske skupštine
Ivanka Roksandić. prof, v.r.

JAVNI POZIV ZA POTICANJE RAZVOJA POLJOPRIVREDE U SISAČKO-MOSLAVAČKOJ ŽUPANIJI ZA 2019. GODINU

LISTA ZA ISPLATU POTPORE

4. OKRUPNJAVANJE POLJOPRIVREDNOG ZEMLJIŠTA

REDNI BROJ	NAZIV PODNOSITELJA	KATEGORIJA PODNOSITELJA	POVRŠINA OKRUPNJENOG POLJOPRIVREDNOG ZEMLJIŠTA U ha	INTENZITET POTPORE PO KORISNIKU PO ha	IZNOS POTPORE SUKLADNO JAVNOM POZIVU U kn
1.	OPG DANIJEL POKAS	EKOLOŠKI POLJOPRIVREDNIK	0,117	do 2.000,00 kn po ha	234,00

REDNI BROJ	NAZIV PODNOSITELJA	KATEGORIJA PODNOSITELJA	POVRŠINA OKRUPNJENOG POLJOPRIVREDNOG ZEMLJIŠTA U ha	INTENZITET POTPORE PO KORISNIKU PO ha	IZNOS POTPORE SUKLADNO JAVNOM POZIVU U kn
2.	OPG STJEPAN KLARIĆ	KONVENCIONALNI POLJOPRIVREDNIK	0,942	do 1.000,00 kn po ha	941,50
3.	OPG BLAŽENKO ANĐIĆ	KONVENCIONALNI POLJOPRIVREDNIK	0,336	do 1.000,00 kn po ha	335,85
4.	OPG MILORAD MRAOVIĆ	EKOLOŠKI POLJOPRIVREDNIK	0,675	do 2.000,00 kn po ha	1.350,20
5.	OPG SUNČICA PRIBIČEVIĆ	EKOLOŠKI I PROFESIONALNI POLJOPRIVREDNIK	0,263	do 2.000,00 kn po ha	526,60
6.	OPG RENATA DAVOSIR	KONVENCIONALNI POLJOPRIVREDNIK	0,666	do 1.000,00 kn po ha	666,20
7.	OPG DOMENIKA GUGIĆ	EKOLOŠKI I MLADI POLJOPRIVREDNIK	0,935	do 2.000,00 kn po ha	1.870,80
8.	OPG HRVOJE CRNOJEVIĆ	EKOLOŠKI POLJOPRIVREDNIK	3,308	do 2.000,00 kn po ha	6.615,00
9.	PILOTOVA FARMA d.o.o.	EKOLOŠKI POLJOPRIVREDNIK	4,801	do 2.000,00 kn po ha	9.601,80
10.	OPG LJUBAN VUKMANOVIĆ	PROFESIONALNI POLJOPRIVREDNIK	1,818	do 2.000,00 kn po ha	3.635,40
11.	OPG MARIJANA PAVLEČIĆ	EKOLOŠKI POLJOPRIVREDNIK	1,291	do 2.000,00 kn po ha	2.582,60
12.	OPG TOMISLAV BAKARIĆ	KONVENCIONALNI POLJOPRIVREDNIK	2,620	do 1.000,00 kn po ha	2.620,00
13.	OPG NIKOLA PETKOVIĆ	EKOLOŠKI POLJOPRIVREDNIK	0,408	do 2.000,00 kn po ha	815,80
14.	OPG STJEPAN ŠUNTIĆ	PROFESIONALNI POLJOPRIVREDNIK	1,339	do 2.000,00 kn po ha	2.677,60
15.	OPG RODOLJUB DŽAKULA	EKOLOŠKI I PROFESIONALNI POLJOPRIVREDNIK	4,971	do 2.000,00 kn po ha	9.942,20
16.	OPG JOSIP VINCENT	KONVENCIONALNI POLJOPRIVREDNIK	1,934	do 1.000,00 kn po ha	1.933,90
17.	OPG ŽELJKO LENART	KONVENCIONALNI POLJOPRIVREDNIK	1,786	do 1.000,00 kn po ha	1.785,60
18.	A.T.L. d.o.o.	EKOLOŠKI I PROFESIONALNI POLJOPRIVREDNIK	6,883	do 2.000,00 kn po ha	10.000,00
19.	OPG DEJAN JURIĆ	PROFESIONALNI POLJOPRIVREDNIK	1,820	do 2.000,00 kn po ha	3.640,00
20.	OPG IVAN CIPRIJANOVIĆ	EKOLOŠKI POLJOPRIVREDNIK	0,307	do 2.000,00 kn po ha	614,40
21.	OPG TRBOJEVIĆ, DANKO TRBOJEVIĆ	KONVENCIONALNI POLJOPRIVREDNIK	1,012	do 1.000,00 kn po ha	1.011,80
22.	POLJOP. OBRT VALENTINA	PROFESIONALNI POLJOPRIVREDNIK	3,440	do 2.000,00 kn po ha	6.879,00
23.	OPG ŽELJKO SOVIĆ	PROFESIONALNI I MLADI POLJOPRIVREDNIK	2,640	do 2.000,00 kn po ha	5.280,60
24.	OPG GORAN DOŠLOVIĆ	EKOLOŠKI I PROFESIONALNI POLJOPRIVREDNIK	3,071	do 2.000,00 kn po ha	6.141,80
25.	OPG TIHANA KUŠAN	PROFESIONALNI POLJOPRIVREDNIK	2,783	do 2.000,00 kn po ha	5.566,20
26.	OPG KRUNO KRIŽAN	KONVENCIONALNI POLJOPRIVREDNIK	1,107	do 1.000,00 kn po ha	1.107,00
27.	OPG PERO DEVETAK	KONVENCIONALNI POLJOPRIVREDNIK	0,631	do 1.000,00 kn po ha	630,90

REDNI BROJ	NAZIV PODNOSITELJA	KATEGORIJA PODNOSITELJA	POVRŠINA OKRUPNJENOG POLJOPRIVREDNOG ZEMLJIŠTA U ha	INTENZITET POTPORE PO KORISNIKU PO ha	IZNOS POTPORE SUKLADNO JAVNOM POZIVU U kn
28.	OPG MARKO PAJIĆ	KONVENCIONALNI POLJOPRIVREDNIK	0,987	do 1.000,00 kn po ha	987,20
29.	OPG SILVIJO HRUPAČKI	KONVENCIONALNI POLJOPRIVREDNIK	0,103	do 1.000,00 kn po ha	102,90
30.	OPG IVAN DOVRANIĆ	PROFESIONALNI POLJOPRIVREDNIK	0,906	do 2.000,00 kn po ha	1.812,60
31.	OPG MARKO GRAČAKOVIĆ	PROFESIONALNI POLJOPRIVREDNIK	2,321	do 2.000,00 kn po ha	4.641,80
32.	OPG ANDRIJANA RADUČEVIĆ	EKOLOŠKI POLJOPRIVREDNIK	0,576	do 2.000,00 kn po ha	1.151,00
33.	OPG LOVRO LENAC	EKOLOŠKI I PROFESIONALNI POLJOPRIVREDNIK	2,235	do 2.000,00 kn po ha	4.470,00
UKUPNO			59,031		102.172,25

Predsjednica Županijske skupštine
Ivanka Roksandić. prof, v.r.

JAVNI POZIV ZA POTICANJE RAZVOJA POLJOPRIVREDE U SISAČKO-MOSLAVAČKOJ ŽUPANIJI ZA 2019. GODINU

LISTA ZA ISPLATU POTPORE

5. EDUKACIJA I STRUČNO OSPOSOBLJAVANJE

REDNI BROJ	NAZIV PODNOSITELJA	KATEGORIJA PODNOSITELJA	PROGRAM OSPOSOBLJAVANJA	IZNOS PRIHVATLJIVOG TROŠKA U kn (bez PDV-a)	INTENZITET POTPORE PO KORISNIKU	IZNOS POTPORE SUKLADNO JAVNOM POZIVU U kn
1.	OPG IVANA DUPIĆ	KONVENCIONALNI POLJOPRIVREDNIK	Voditelj OPG-a	1.000,00	25%	250,00
UKUPNO						250,00

Predsjednica Županijske skupštine
Ivanka Roksandić. prof, v.r.

JAVNI POZIV ZA POTICANJE RAZVOJA POLJOPRIVREDE U SISAČKO-MOSLAVAČKOJ ŽUPANIJI ZA 2019. GODINU

LISTA ZA ISPLATU POTPORE

6. ANALIZA TLA

REDNI BROJ	NAZIV PODNOSITELJA	KATEGORIJA PODNOSITELJA	BROJ UZORAKA	IZNOS PRIHVATLJIVOG TROŠKA U kn (bez PDV-a)	IZNOS PRIHVATLJIVOG TROŠKA U kn (sa PDV-om)	INTENZITET POTPORE PO KORISNIKU	IZNOS POTPORE SUKLADNO JAVNOM POZIVU U kn
1.	OPG STJEPAN ŠPRIŠIĆ	EKOLOŠKI POLJOPRIVREDNIK	4		1.750,00	50%	800,00

REDNI BROJ	NAZIV PODNOSITELJA	KATEGORIJA PODNOSITELJA	BROJ UZORAKA	IZNOS PRIHVATLJIVOG TROŠKA U kn (bez PDV-a)	IZNOS PRIHVATLJIVOG TROŠKA U kn (sa PDV-om)	INTENZITET POTPORE PO KORISNIKU	IZNOS POTPORE SUKLADNO JAVNOM POZIVU U kn
2.	OPG DOMENIKA GUGIĆ	EKOLOŠKI I MLADI POLJOPRIVREDNIK	7	1.695,00		70%	1.186,50
3.	OPG MARIJA MESIĆ TUŠKANEC	EKOLOŠKI I MLADI POLJOPRIVREDNIK	3	480,00		70%	336,00
4.	OPG IVICA AUGUŠTAN	PROFESIONALNI POLJOPRIVREDNIK	3	690,00		50%	345,00
5.	SZISZEK TERV j.d.o.o.	KONVENCIONALNI POLJOPRIVREDNIK	6		1.200,00	25%	300,00
6.	OPG LIDIJA TOMŠIĆ	KONVENCIONALNI POLJOPRIVREDNIK	7		875,00	25%	218,75
7.	OPG TOMISLAV BAKARIĆ	KONVENCIONALNI POLJOPRIVREDNIK	1	1.340,00		25%	100,00
8.	OPG PANE KOMLENOVIĆ	KONVENCIONALNI POLJOPRIVREDNIK	5		625,00	25%	156,25
9.	OPG ROBERT ALEKSIĆ	KONVENCIONALNI POLJOPRIVREDNIK	2		837,50	25%	200,00
10.	TIV-BAKARIĆ	PROFESIONALNI POLJOPRIVREDNIK	6	2.010,00		50%	1.000,00
11.	OPG IGOR IVANIĆ	EKOLOŠKI POLJOPRIVREDNIK	2	368,00		50%	184,00
12.	VINARIJA TRDENIĆ d.o.o.	MLADI POLJOPRIVREDNIK	14	3.000,00		70%	1.500,00
UKUPNO							6.326,50

Predsjednica Županijske skupštine
Ivanka Roksandić. prof, v.r.

JAVNI POZIV ZA POTICANJE RAZVOJA POLJOPRIVREDE U SISAČKO-MOSLAVAČKOJ ŽUPANIJI ZA 2019. GODINU

LISTA ZA ISPLATU

7. UNAPREĐENJE I OČUVANJE GENETSKOG POTENCIJALA U STOČARSTVU

7.1. POTICANJE UZGOJNO VALJANIH JUNICA ZA PROIZVODNJU MESA I MLIJEKA

R. BROJ	NAZIV KORISNIKA POTPORE	KATEGORIJA PODNOSITELJA	PASMINA	BROJ GRLA KOM.	INTENZITET POTPORE	IZNOS POTPORE SUKLADNO JAVNOM POZIVU (KN)
1.	OPG JAGA ČIZMIĆ	KONVENCIONALNI POLJOPRIVREDNIK	SIMENTAL	2	DO 1.000,00 KN/JUNICI, MAX. DO 4.000,00 KN	2.000,00
2.	OPG MESIĆ TUŠKANEC MARIJA	MLADI POLJOPRIVREDNIK	BUŠA	7	DO 1.000,00 KN/JUNICI, MAX. DO 6.000,00 KN	6.000,00
3.	OPG POKAS ŽELJKICA	PROFESIONALNI POLJOPRIVREDNIK	SIMENTAL	5	DO 1.000,00 KN/JUNICI, MAX. DO 5.000,00 KN	5.000,00
4.	OPG IVICA AUGUŠTAN	PROFESIONALNI POLJOPRIVREDNIK	SIMENTAL	3	DO 1.000,00 KN/JUNICI, MAX. DO 5.000,00 KN	3.000,00
5.	OPG RAJKO VUJAKLIJA	KONVENCIONALNI POLJOPRIVREDNIK	SIMENTAL	1	DO 1.000,00 KN/JUNICI, MAX. DO 4.000,00 KN	1.000,00
6.	OPG UTVIĆ SIMO	PROFESIONALNI POLJOPRIVREDNIK	SIMENTAL	4	DO 1.000,00 KN/JUNICI, MAX. DO 5.000,00 KN	4.000,00
7.	OPG BOGIČEVIĆ LJILJANA	PROFESIONALNI POLJOPRIVREDNIK	SIMENTAL	5	DO 1.000,00 KN/JUNICI, MAX. DO 5.000,00 KN	5.000,00
8.	OPG BUNČIĆ	KONVENCIONALNI POLJOPRIVREDNIK	SIMENTAL	2	DO 1.000,00 KN/JUNICI, MAX. DO 4.000,00 KN	2.000,00

R. BROJ	NAZIV KORISNIKA POTPORE	KATEGORIJA PODNOSITELJA	PASMINA	BROJ GRILA KOM.	INTENZITET POTPORE	IZNOS POTPORE SUKLADNO JAVNOM POZIVU (KN)
9.	OPG MILOBRATOVIĆ DRAGAN	PROFESIONALNI POLJOPRIVREDNIK	SIMENTAL	4	DO 1.000,00 KN/JUNICI, MAX. DO 5.000,00 KN	4.000,00
10.	OPG DRAGO TUMPAK	PROFESIONALNI POLJOPRIVREDNIK	SIMENTAL	1	DO 1.000,00 KN/JUNICI, MAX. DO 5.000,00 KN	1.000,00
11.	OPG PREDRAG MARICA	KONVENCIONALNI POLJOPRIVREDNIK	SIMENTAL	4	DO 1.000,00 KN/JUNICI, MAX. DO 4.000,00 KN	4.000,00
12.	OPG GOLUB MARIJO	PROFESIONALNI POLJOPRIVREDNIK	SIMENTAL	3	DO 1.000,00 KN/JUNICI, MAX. DO 5.000,00 KN	3.000,00
13.	OPG BOŠKO EVIĆ	KONVENCIONALNI POLJOPRIVREDNIK	SIMENTAL	1	DO 1.000,00 KN/JUNICI, MAX. DO 4.000,00 KN	1.000,00
14.	OPG DRAŽIĆ MILAN	KONVENCIONALNI POLJOPRIVREDNIK	SIMENTAL	1	DO 1.000,00 KN/JUNICI, MAX. DO 4.000,00 KN	1.000,00
15.	OPG VUKMANOVIĆ LJUBAN	PROFESIONALNI POLJOPRIVREDNIK	SIMENTAL	4	DO 1.000,00 KN/JUNICI, MAX. DO 5.000,00 KN	4.000,00
16.	OPG DEMUT DRAGAN	PROFESIONALNI POLJOPRIVREDNIK	SIMENTAL	5	DO 1.000,00 KN/JUNICI, MAX. DO 5.000,00 KN	5.000,00
17.	OPG BRAČA SVILOKOS	KONVENCIONALNI POLJOPRIVREDNIK	SIMENTAL	2	DO 1.000,00 KN/JUNICI, MAX. DO 4.000,00 KN	2.000,00
18.	OPG GRUDENIĆ DALIBOR	MLADI POLJOPRIVREDNIK	SIMENTAL	5	DO 1.000,00 KN/JUNICI, MAX. DO 6.000,00 KN	5.000,00
19.	OPG IVICA POSAVEC	PROFESIONALNI POLJOPRIVREDNIK	SIMENTAL	2	DO 1.000,00 KN/JUNICI, MAX. DO 5.000,00 KN	2.000,00
20.	OPG HREN IVICA	PROFESIONALNI POLJOPRIVREDNIK	SIMENTAL	3	DO 1.000,00 KN/JUNICI, MAX. DO 5.000,00 KN	3.000,00
21.	OPG SOLOMUN	MLADI POLJOPRIVREDNIK	SIMENTAL	4	DO 1.000,00 KN/JUNICI, MAX. DO 6.000,00 KN	4.000,00
22.	OPG MATKO	KONVENCIONALNI POLJOPRIVREDNIK	SIMENTAL	3	DO 1.000,00 KN/JUNICI, MAX. DO 4.000,00 KN	3.000,00
23.	OPG ŽELJKO JAKIĆ	KONVENCIONALNI POLJOPRIVREDNIK	SIMENTAL	5	DO 1.000,00 KN/JUNICI, MAX. DO 4.000,00 KN	4.000,00
24.	OPG BEGOVIĆ MILENKO	KONVENCIONALNI POLJOPRIVREDNIK	SIMENTAL	1	DO 1.000,00 KN/JUNICI, MAX. DO 4.000,00 KN	1.000,00
25.	OPG PEJAKOVIĆ MLADEN	KONVENCIONALNI POLJOPRIVREDNIK	SIMENTAL	2	DO 1.000,00 KN/JUNICI, MAX. DO 4.000,00 KN	2.000,00
26.	»TIHO« OBRT ZA POLJOPRIVREDU	PROFESIONALNI POLJOPRIVREDNIK	SIMENTAL	3	DO 1.000,00 KN/JUNICI, MAX. DO 5.000,00 KN	3.000,00
27.	OPG MILAN NOVKOVIĆ	PROFESIONALNI POLJOPRIVREDNIK	SIMENTAL	1	DO 1.000,00 KN/JUNICI, MAX. DO 5.000,00 KN	1.000,00
28.	OPG VRAČAN STJEPAN	KONVENCIONALNI POLJOPRIVREDNIK	SIMENTAL	1	DO 1.000,00 KN/JUNICI, MAX. DO 4.000,00 KN	1.000,00
29.	OPG ILIJA BOLTUŽIĆ	KONVENCIONALNI POLJOPRIVREDNIK	SIMENTAL	1	DO 1.000,00 KN/JUNICI, MAX. DO 4.000,00 KN	1.000,00
30.	OPG D&M ŠTEKOVIĆ	MLADI POLJOPRIVREDNIK	SIMENTAL	6	DO 1.000,00 KN/JUNICI, MAX. DO 6.000,00 KN	6.000,00
31.	OPG VLADIMIR DUKARIĆ	KONVENCIONALNI POLJOPRIVREDNIK	SIMENTAL	1	DO 1.000,00 KN/JUNICI, MAX. DO 4.000,00 KN	1.000,00
32.	OPG DRAŠNER DARIO	MLADI POLJOPRIVREDNIK	SIMENTAL	2	DO 1.000,00 KN/JUNICI, MAX. DO 6.000,00 KN	2.000,00
33.	OPG OPAČIĆ ĐORĐE	MLADI POLJOPRIVREDNIK	SIMENTAL	3	DO 1.000,00 KN/JUNICI, MAX. DO 6.000,00 KN	3.000,00
34.	OPG DOMITROVIĆ SNJEŽANA	KONVENCIONALNI POLJOPRIVREDNIK	SIMENTAL	2	DO 1.000,00 KN/JUNICI, MAX. DO 4.000,00 KN	2.000,00
35.	OPG TIŠNER ALENKA	KONVENCIONALNI POLJOPRIVREDNIK	SIMENTAL	1	DO 1.000,00 KN/JUNICI, MAX. DO 4.000,00 KN	1.000,00
36.	OPG BOŽIDAR ČAVRAK	PROFESIONALNI POLJOPRIVREDNIK	SIMENTAL	3	DO 1.000,00 KN/JUNICI, MAX. DO 5.000,00 KN	3.000,00
37.	OPG RADUŠEVIĆ MARICA	KONVENCIONALNI POLJOPRIVREDNIK	SIMENTAL	1	DO 1.000,00 KN/JUNICI, MAX. DO 4.000,00 KN	1.000,00

R. BROJ	NAZIV KORISNIKA POTPORE	KATEGORIJA PODNOSITELJA	PASMINA	BROJ GRILA KOM.	INTENZITET POTPORE	IZNOS POTPORE SUKLADNO JAVNOM POZIVU (KN)
38.	OPG ROKSA JOSO	KONVENCIONALNI POLJOPRIVREDNIK	SIMENTAL	4	DO 1.000,00 KN/JUNICI, MAX. DO 4.000,00 KN	4.000,00
39.	OPG KATA MUDREŠIĆ	KONVENCIONALNI POLJOPRIVREDNIK	SIMENTAL	2	DO 1.000,00 KN/JUNICI, MAX. DO 4.000,00 KN	2.000,00
40.	OPG MIJO MLINARIĆ	KONVENCIONALNI POLJOPRIVREDNIK	SIMENTAL	2	DO 1.000,00 KN/JUNICI, MAX. DO 4.000,00 KN	2.000,00
41.	OPG BORKOVAC ALICA	KONVENCIONALNI POLJOPRIVREDNIK	BUŠA	5	DO 1.000,00 KN/JUNICI, MAX. DO 4.000,00 KN	4.000,00
42.	OPG STJEPAN ŠUNTIĆ	PROFESIONALNI POLJOPRIVREDNIK	SIMENTAL	5	DO 1.000,00 KN/JUNICI, MAX. DO 5.000,00 KN	5.000,00
43.	OPG OVANIN ŠTEFO	KONVENCIONALNI POLJOPRIVREDNIK	SIMENTAL	1	DO 1.000,00 KN/JUNICI, MAX. DO 4.000,00 KN	1.000,00
44.	OPG ŽILIĆ JOVANKA	PROFESIONALNI POLJOPRIVREDNIK	SIMENTAL	4	DO 1.000,00 KN/JUNICI, MAX. DO 5.000,00 KN	4.000,00
45.	OPG DUŠKO MIOČINOVIĆ	PROFESIONALNI POLJOPRIVREDNIK	SIMENTAL	4	DO 1.000,00 KN/JUNICI, MAX. DO 5.000,00 KN	4.000,00
46.	OPG BEGOVIĆ MIRA	KONVENCIONALNI POLJOPRIVREDNIK	SIMENTAL	1	DO 1.000,00 KN/JUNICI, MAX. DO 4.000,00 KN	1.000,00
47.	OPG JOSIP MLINARIĆ	EKOLOŠKI POLJOPRIVREDNIK	SIMENTAL	3	DO 1.000,00 KN/JUNICI, MAX. DO 5.000,00 KN	3.000,00
48.	OPG JOSIP MARČEC	KONVENCIONALNI POLJOPRIVREDNIK	SIMENTAL	1	DO 1.000,00 KN/JUNICI, MAX. DO 4.000,00 KN	1.000,00
49.	OPG STJEPAN MARČEC	KONVENCIONALNI POLJOPRIVREDNIK	SIMENTAL	1	DO 1.000,00 KN/JUNICI, MAX. DO 4.000,00 KN	1.000,00
50.	OPG DANDIĆ JASMINA	PROFESIONALNI POLJOPRIVREDNIK	SIMENTAL	4	DO 1.000,00 KN/JUNICI, MAX. DO 5.000,00 KN	4.000,00
51.	OPG ZAGORAC STJEPAN	PROFESIONALNI POLJOPRIVREDNIK	SIMENTAL	3	DO 1.000,00 KN/JUNICI, MAX. DO 5.000,00 KN	3.000,00
52.	OPG ŠTEKOVIĆ GROZDA	KONVENCIONALNI POLJOPRIVREDNIK	SIMENTAL	1	DO 1.000,00 KN/JUNICI, MAX. DO 4.000,00 KN	1.000,00
53.	OPG GUNJEVIĆ NADA	PROFESIONALNI POLJOPRIVREDNIK	SIMENTAL	5	DO 1.000,00 KN/JUNICI, MAX. DO 5.000,00 KN	5.000,00
54.	OPG MILJKA ČORIĆ	KONVENCIONALNI POLJOPRIVREDNIK	SIMENTAL	1	DO 1.000,00 KN/JUNICI, MAX. DO 4.000,00 KN	1.000,00
55.	OPG MITAR GORAN	PROFESIONALNI POLJOPRIVREDNIK	SIMENTAL	2	DO 1.000,00 KN/JUNICI, MAX. DO 5.000,00 KN	2.000,00
56.	OPG KUKURIĆ DENIS	MLADI POLJOPRIVREDNIK	SIMENTAL	6	DO 1.000,00 KN/JUNICI, MAX. DO 6.000,00 KN	6.000,00
57.	OPG MIJO MUTAVDŽIJA	PROFESIONALNI POLJOPRIVREDNIK	SIMENTAL	4	DO 1.000,00 KN/JUNICI, MAX. DO 5.000,00 KN	4.000,00
58.	OPG MLADJENOVIĆ LUKA	KONVENCIONALNI POLJOPRIVREDNIK	SIMENTAL	1	DO 1.000,00 KN/JUNICI, MAX. DO 4.000,00 KN	1.000,00
59.	OPG MLAĐENOVIĆ IVICA	PROFESIONALNI POLJOPRIVREDNIK	SIMENTAL	1	DO 1.000,00 KN/JUNICI, MAX. DO 5.000,00 KN	1.000,00
60.	OPG SOVIĆ LUKA	KONVENCIONALNI POLJOPRIVREDNIK	SIMENTAL	2	DO 1.000,00 KN/JUNICI, MAX. DO 4.000,00 KN	2.000,00
61.	OPG MARICA VLAJIĆ	KONVENCIONALNI POLJOPRIVREDNIK	SIMENTAL	4	DO 1.000,00 KN/JUNICI, MAX. DO 4.000,00 KN	4.000,00
62.	OPG DŽAKULA	EKOLOŠKI POLJOPRIVREDNIK	SIMENTAL	6	DO 1.000,00 KN/JUNICI, MAX. DO 5.000,00 KN	5.000,00
63.	OPG SVILENA	KONVENCIONALNI POLJOPRIVREDNIK	SIMENTAL	1	DO 1.000,00 KN/JUNICI, MAX. DO 4.000,00 KN	1.000,00
64.	OPG TOMISLAV LIPOVAC	MLADI POLJOPRIVREDNIK	SIMENTAL	6	DO 1.000,00 KN/JUNICI, MAX. DO 6.000,00 KN	6.000,00
65.	OPG UVALIĆ LUKA	KONVENCIONALNI POLJOPRIVREDNIK	SIMENTAL	3	DO 1.000,00 KN/JUNICI, MAX. DO 4.000,00 KN	3.000,00

R. BROJ	NAZIV KORISNIKA POTPORE	KATEGORIJA PODNOSITELJA	PASMINA	BROJ GRILA KOM.	INTENZITET POTPORE	IZNOS POTPORE SUKLADNO JAVNOM POZIVU (KN)
66.	OPG MENIČANIN STANISLAV	EKOLOŠKI POLJOPRIVREDNIK	SIMENTAL	1	DO 1.000,00 KN/JUNICI, MAX. DO 5.000,00 KN	1.000,00
67.	OPG DOBRANIĆ IVAN	KONVENCIONALNI POLJOPRIVREDNIK	SIMENTAL	1	DO 1.000,00 KN/JUNICI, MAX. DO 4.000,00 KN	1.000,00
68.	OPG JANKO MIOČINOVIĆ	KONVENCIONALNI POLJOPRIVREDNIK	SIMENTAL	1	DO 1.000,00 KN/JUNICI, MAX. DO 4.000,00 KN	1.000,00
69.	OPG BOJANAC BORKO	KONVENCIONALNI POLJOPRIVREDNIK	SIMENTAL	2	DO 1.000,00 KN/JUNICI, MAX. DO 4.000,00 KN	2.000,00
70.	OPG ANDRIJA VIDMAR	MLADI POLJOPRIVREDNIK	SIMENTAL	6	DO 1.000,00 KN/JUNICI, MAX. DO 6.000,00 KN	6.000,00
71.	A.T.L. d.o.o.	MLADI POLJOPRIVREDNIK	SIMENTAL	6	DO 1.000,00 KN/JUNICI, MAX. DO 6.000,00 KN	6.000,00
72.	OPG DEJAN JURIĆ	MLADI POLJOPRIVREDNIK	SIMENTAL	3	DO 1.000,00 KN/JUNICI, MAX. DO 6.000,00 KN	3.000,00
73.	OPG STOJAN PRILJEVA	PROFESIONALNI POLJOPRIVREDNIK	SIMENTAL	5	DO 1.000,00 KN/JUNICI, MAX. DO 5.000,00 KN	5.000,00
74.	OPG ŠTEKOVIĆ RADOSLAV	PROFESIONALNI POLJOPRIVREDNIK	SIMENTAL	5	DO 1.000,00 KN/JUNICI, MAX. DO 5.000,00 KN	5.000,00
75.	OPG »PAVLENIĆ«	KONVENCIONALNI POLJOPRIVREDNIK	SIMENTAL	4	DO 1.000,00 KN/JUNICI, MAX. DO 4.000,00 KN	4.000,00
76.	OPG ŠAJKOVIĆ KARLO	MLADI POLJOPRIVREDNIK	SIMENTAL	1	DO 1.000,00 KN/JUNICI, MAX. DO 6.000,00 KN	1.000,00
77.	OPG GOJKO ŠAKIĆ	KONVENCIONALNI POLJOPRIVREDNIK	SIMENTAL	1	DO 1.000,00 KN/JUNICI, MAX. DO 4.000,00 KN	1.000,00
78.	OPG LUKAČEVIĆ ŽELJKO	PROFESIONALNI POLJOPRIVREDNIK	SIMENTAL	5	DO 1.000,00 KN/JUNICI, MAX. DO 5.000,00 KN	5.000,00
79.	OPG KUŠAN TIHANA	PROFESIONALNI POLJOPRIVREDNIK	SIMENTAL	3	DO 1.000,00 KN/JUNICI, MAX. DO 5.000,00 KN	3.000,00
80.	OPG GORAN MILAKOVIĆ	KONVENCIONALNI POLJOPRIVREDNIK	SIMENTAL	1	DO 1.000,00 KN/JUNICI, MAX. DO 4.000,00 KN	1.000,00
81.	OPG MENIČANIN STEVO	MLADI POLJOPRIVREDNIK	SIMENTAL	1	DO 1.000,00 KN/JUNICI, MAX. DO 6.000,00 KN	1.000,00
82.	OPG IVAN MAGDIĆ	MLADI POLJOPRIVREDNIK	SIMENTAL	3	DO 1.000,00 KN/JUNICI, MAX. DO 6.000,00 KN	3.000,00
83.	OPG TRSOGLAVEC ŠTEFICA	EKOLOŠKI POLJOPRIVREDNIK	SIMENTAL	4	DO 1.000,00 KN/JUNICI, MAX. DO 5.000,00 KN	4.000,00
84.	POLJOPRIVREDNI OBRT "KOPECKI"	PROFESIONALNI POLJOPRIVREDNIK	SIMENTAL	5	DO 1.000,00 KN/JUNICI, MAX. DO 5.000,00 KN	5.000,00
85.	OPG ŠKLEMPER IVANKA	KONVENCIONALNI POLJOPRIVREDNIK	SIMENTAL	1	DO 1.000,00 KN/JUNICI, MAX. DO 4.000,00 KN	1.000,00
86.	OPG BRUNO KOSAR	KONVENCIONALNI POLJOPRIVREDNIK	SIMENTAL	3	DO 1.000,00 KN/JUNICI, MAX. DO 4.000,00 KN	3.000,00
87.	OPG KOLARIĆ IVAN	KONVENCIONALNI POLJOPRIVREDNIK	SIMENTAL	6	DO 1.000,00 KN/JUNICI, MAX. DO 4.000,00 KN	4.000,00
88.	OPG MIRJANA KOLARIĆ	KONVENCIONALNI POLJOPRIVREDNIK	SIMENTAL	5	DO 1.000,00 KN/JUNICI, MAX. DO 4.000,00 KN	4.000,00
89.	OPG TAKAČ	MLADI POLJOPRIVREDNIK	SIMENTAL	2	DO 1.000,00 KN/JUNICI, MAX. DO 6.000,00 KN	2.000,00
90.	OPG STEVO TAKAČ	KONVENCIONALNI POLJOPRIVREDNIK	SIMENTAL	1	DO 1.000,00 KN/JUNICI, MAX. DO 4.000,00 KN	1.000,00
91.	OPG KRPEŠ SREČKO	PROFESIONALNI POLJOPRIVREDNIK	SIMENTAL	5	DO 1.000,00 KN/JUNICI, MAX. DO 5.000,00 KN	5.000,00
92.	OPG KABIĆ MILAN	KONVENCIONALNI POLJOPRIVREDNIK	SIMENTAL	5	DO 1.000,00 KN/JUNICI, MAX. DO 4.000,00 KN	4.000,00
93.	OPG IVICA BENČEČ	PROFESIONALNI POLJOPRIVREDNIK	SIMENTAL	2	DO 1.000,00 KN/JUNICI, MAX. DO 5.000,00 KN	2.000,00
94.	OPG BENČEČ BRANKO	PROFESIONALNI POLJOPRIVREDNIK	SIMENTAL	5	DO 1.000,00 KN/JUNICI, MAX. DO 5.000,00 KN	5.000,00

R. BROJ	NAZIV KORISNIKA POTPORE	KATEGORIJA PODNOSITELJA	PASMINA	BROJ GRILA KOM.	INTENZITET POTPORE	IZNOS POTPORE SUKLADNO JAVNOM POZIVU (KN)
95.	OPG BOLTUŽIĆ GRGICA	MLADI POLJOPRIVREDNIK	SIMENTAL HOLSTEIN	2	DO 1.000,00 KN/JUNICI, MAX. DO 6.000,00 KN	2.000,00
96.	OPG ŽELJKO CAVRIĆ	KONVENCIONALNI POLJOPRIVREDNIK	SIMENTAL	2	DO 1.000,00 KN/JUNICI, MAX. DO 4.000,00 KN	2.000,00
97.	OPG NOVAČIĆ MILAN	KONVENCIONALNI POLJOPRIVREDNIK	SIMENTAL	4	DO 1.000,00 KN/JUNICI, MAX. DO 4.000,00 KN	4.000,00
98.	OPG KRSTINIĆ	MLADI POLJOPRIVREDNIK	SIMENTAL	4	DO 1.000,00 KN/JUNICI, MAX. DO 6.000,00 KN	4.000,00
99.	OPG VEJNOVIĆ EVICA	KONVENCIONALNI POLJOPRIVREDNIK	SIMENTAL	1	DO 1.000,00 KN/JUNICI, MAX. DO 4.000,00 KN	1.000,00
100.	OPG VINKO ISKRIĆ	KONVENCIONALNI POLJOPRIVREDNIK	SIMENTAL	1	DO 1.000,00 KN/JUNICI, MAX. DO 4.000,00 KN	1.000,00
101.	OPG IVAN DOVRANIĆ	KONVENCIONALNI POLJOPRIVREDNIK	HOLSTEIN	3	DO 1.000,00 KN/JUNICI, MAX. DO 4.000,00 KN	3.000,00
102.	OPG DARIO	KONVENCIONALNI POLJOPRIVREDNIK	SIMENTAL	3	DO 1.000,00 KN/JUNICI, MAX. DO 4.000,00 KN	3.000,00
103.	OPG TRIVANOVIĆ MIROSLAV	MLADI POLJOPRIVREDNIK	SIMENTAL	6	DO 1.000,00 KN/JUNICI, MAX. DO 6.000,00 KN	6.000,00
UKUPNO:				306		298.000,00

Predsjednica Županijske skupštine
Ivanka Roksandić. prof, v.r.

JAVNI POZIV ZA POTICANJE RAZVOJA POLJOPRIVREDE U SISAČKO-MOSLAVAČKOJ ŽUPANIJI ZA 2019. GODINU

LISTA ZA ISPLATU

7. UNAPREĐENJE I OČUVANJE GENETSKOG POTENCIJALA U STOČARSTVU

7.2. NABAVA I UZGOJ RASPLODNIH LICENCIRANIH BIKOVA

R. BR.	NAZIV KORISNIKA POTPORE	KATEGORIJA PODNOSITELJA	PASMINA	BROJ GRILA KOM.	INTENZITET POTPORE	IZNOS POTPORE SUKLADNO JAVNOM POZIVU (KN)
1.	OPG NAUKOVIĆ	MLADI POLJOPRIVREDNIK	SIMENTAL	1	NABAVA - DO 1.000,00 KN/GRILU, MAX. DO 5.000,00 KN	1.000,00
2.	OPG ŽELJKO HORVAT	PROFESIONALNI/EKOLOŠKI POLJOPRIVREDNIK	SIMENTAL	1	VLASTITI UZGOJ - DO 1.000,00 KN/GRILU, MAX. DO 2.000,00 KN	1.000,00
3.	OPG LATIN MIJO	KONVENCIONALNI POLJOPRIVREDNIK	SIMENTAL	1	NABAVA - DO 1.000,00 KN/GRILU, MAX. DO 3.000,00 KN	1.000,00
4.	OPG IVICA HREN	PROFESIONALNI POLJOPRIVREDNIK	SIMENTAL	1	NABAVA/VLASTITI UZGOJ - DO 1.000,00 KN/GRILU, MAX. DO 4.000,00 KN	1.000,00
5.	OPG IRKO ŽITNJAK	PROFESIONALNI/EKOLOŠKI POLJOPRIVREDNIK	SIMENTAL	1	NABAVA - DO 1.000,00 KN/GRILU, MAX. DO 4.000,00 KN	1.000,00
6.	OPG BARBARA BRBOT	MLADI POLJOPRIVREDNIK	SIMENTAL	1	NABAVA - DO 1.000,00 KN/GRILU, MAX. DO 5.000,00 KN	1.000,00
7.	OPG STJEPAN MARČEC	KONVENCIONALNI POLJOPRIVREDNIK	SIMENTAL	1	NABAVA - DO 1.000,00 KN/GRILU, MAX. DO 3.000,00 KN	1.000,00

R. BR.	NAZIV KORISNIKA POTPORE	KATEGORIJA PODNOSITELJA	PASMINA	BROJ GRILA KOM.	INTENZITET POTPORE	IZNOS POTPORE SUKLADNO JAVNOM POZIVU (KN)
8.	OPG NIKOLINA BLAŠKOVIĆ	KONVENCIONALNI POLJOPRIVREDNIK	SIMENTAL	1	NABAVA - DO 1.000,00 KN/ GRLU, MAX. DO 3.000,00 KN	1.000,00
9.	OPG RADIVOJ DABIĆ	PROFESIONALNI POLJOPRIVREDNIK	SIMENTAL LIMOUSIN	1	NABAVA/VLASTITI UZGOJ - DO 1.000,00 KN/GRLU, MAX. DO 2.000,00 KN	1.000,00
10.	OPG KARAGIĆ	EKOLOŠKI POLJOPRIVREDNIK	CHAROLAIS	1	NABAVA - DO 1.000,00 KN/ GRLU, MAX. DO 4.000,00 KN	1.000,00
11.	OPG DŽAKULA	PROFESIONALNI/ EKOLOŠKI POLJOPRIVREDNIK	AUBRAC	1	NABAVA - DO 1.000,00 KN/ GRLU, MAX. DO 4.000,00 KN	1.000,00
12.	OPG MARKO MARKOVIĆ	MLADI POLJOPRIVREDNIK	SIMENTAL	1	NABAVA - DO 1.000,00 KN/ GRLU, MAX. DO 5.000,00 KN	1.000,00
13.	A.T.L. D.O.O.	MLADI POLJOPRIVREDNIK	LIMOUSIN	3	VLASTITI UZGOJ - DO 1.000,00 KN/GRLU, MAX. DO 3.000,00 KN	3.000,00
14.	OPG IVICA POMORAVAC	PROFESIONALNI POLJOPRIVREDNIK	SIMENTAL	2	NABAVA - DO 1.000,00 KN/ GRLU, MAX. DO 4.000,00 KN	2.000,00
15.	OPG DOŠLOVIĆ GORAN	PROFESIONALNI/ EKOLOŠKI POLJOPRIVREDNIK	CHAROLAIS	1	NABAVA - DO 1.000,00 KN/ GRLU, MAX. DO 4.000,00 KN	1.000,00
16.	OPG RUDAR STJEPAN	KONVENCIONALNI POLJOPRIVREDNIK	SIMENTAL	2	NABAVA - DO 1.000,00 KN/ GRLU, MAX. DO 3.000,00 KN	2.000,00
17.	OPG JURIĆ IVANKA	PROFESIONALNI/ EKOLOŠKI POLJOPRIVREDNIK	SIMENTAL	2	NABAVA - DO 1.000,00 KN/ GRLU, MAX. DO 4.000,00 KN	2.000,00
18.	OPG KOMERIČKI VELIMIR	KONVENCIONALNI POLJOPRIVREDNIK	SIMENTAL	1	NABAVA - DO 1.000,00 KN/ GRLU, MAX. DO 3.000,00 KN	1.000,00
19.	OPG BENČEC BRANKO	PROFESIONALNI POLJOPRIVREDNIK	SIMENTAL	1	NABAVA - DO 1.000,00 KN/ GRLU, MAX. DO 4.000,00 KN	1.000,00
20.	OPG ZVONIMIR KRANJČEC	KONVENCIONALNI POLJOPRIVREDNIK	SIMENTAL	1	NABAVA - DO 1.000,00 KN/ GRLU, MAX. DO 3.000,00 KN	1.000,00
21.	OPG DARIO	KONVENCIONALNI POLJOPRIVREDNIK	SIMENTAL	1	NABAVA/VLASTITI UZGOJ - DO 1.000,00 KN/GRLU, MAX. DO 2.000,00 KN	1.000,00
22.	OPG KABIĆ MILAN	KONVENCIONALNI POLJOPRIVREDNIK	SIMENTAL	1	NABAVA - DO 1.000,00 KN/ GRLU, MAX. DO 3.000,00 KN	1.000,00
23.	OPG TRIVANOVIĆ MIROSLAV	MLADI POLJOPRIVREDNIK	SIMENTAL	1	NABAVA - DO 1.000,00 KN/ GRLU, MAX. DO 5.000,00 KN	1.000,00
24.	TRANSPORT I MEHANIZACIJA, VL. TOMISLAV SOPIĆ	KONVENCIONALNI POLJOPRIVREDNIK	SIMENTAL	1	NABAVA - DO 1.000,00 KN/ GRLU, MAX. DO 3.000,00 KN	1.000,00
25.	OPG BOŽIĆ STANISLAV	KONVENCIONALNI POLJOPRIVREDNIK	LIMOUSIN	1	NABAVA - DO 1.000,00 KN/ GRLU, MAX. DO 3.000,00 KN	1.000,00
UKUPNO:				30		30.000,00

Predsjednica Županijske skupštine
Ivanka Roksandić, prof, v.r.

JAVNI POZIV ZA POTICANJE RAZVOJA POLJOPRIVREDE U SISAČKO-MOSLAVAČKOJ ŽUPANIJI ZA 2019. GODINU

LISTA ZA ISPLATU

7. UNAPREĐENJE I OČUVANJE GENETSKOG POTENCIJALA U STOČARSTVU

7.3. UZGOJ I DRŽANJE IZVORNIH I ZAŠTIĆENIH PASMINA DOMAĆIH ŽIVOTINJA (LICENCIRANI PASTUSI I OCJENJENE/KLASIRANE KOBILE HRVATSKOG POSAVCA I HRVATSKOG HLADNOKRVNJAKA TE KRMAČA I NERASTOVA BANIJSKE ŠARE SVINJE

R.B.	NAZIV KORISNIKA POTPORE	KATEGORIJA PODNOSITELJA	BROJ GRLA HH	BROJ GRLA HP	BROJ GRLA BANIJSKE ŠARE	INTENZITET POTPORE	IZNOS POTPORE SUKLADNO JAVNOM POZIVU (KN)
1.	OPG ŠMINT VIKTOR	KONVENCIONALNI POLJOPRIVREDNIK		1		DO 1.000,00 KN/KOBILI, MAX. DO 5.000,00 KN	1.000,00
2.	OPG TUMPAK JOSIP	KONVENCIONALNI POLJOPRIVREDNIK		1		DO 1.000,00 KN/KOBILI, MAX. DO 5.000,00 KN	1.000,00
3.	OPG JURAČAK JOSIP	KONVENCIONALNI POLJOPRIVREDNIK		2		DO 1.000,00 KN/KOBILI, MAX. DO 5.000,00 KN	2.000,00
4.	OPG KASAJIĆ ĐURĐICA	KONVENCIONALNI POLJOPRIVREDNIK		1		DO 1.000,00 KN/KOBILI, MAX. DO 5.000,00 KN	1.000,00
5.	OPG TUSTEC MARICA	KONVENCIONALNI POLJOPRIVREDNIK		5		DO 1.000,00 KN/KOBILI, MAX. DO 5.000,00 KN	5.000,00
6.	OPG HRVOIĆ IVO	KONVENCIONALNI POLJOPRIVREDNIK		1		DO 1.000,00 KN/KOBILI, MAX. DO 5.000,00 KN	1.000,00
7.	OPG IVICA TEČI	KONVENCIONALNI POLJOPRIVREDNIK		1		DO 1.000,00 KN/KOBILI, MAX. DO 5.000,00 KN	1.000,00
8.	OPG VUGA MARICA	KONVENCIONALNI POLJOPRIVREDNIK		2		DO 1.000,00 KN/KOBILI, MAX. DO 5.000,00 KN	2.000,00
9.	OPG LATIN MIJO	KONVENCIONALNI POLJOPRIVREDNIK		3		DO 1.000,00 KN/KOBILI, MAX. DO 5.000,00 KN	3.000,00
10.	OPG KORNELIJA TURČIĆ	KONVENCIONALNI POLJOPRIVREDNIK		2		DO 1.000,00 KN/KOBILI, MAX. DO 5.000,00 KN	2.000,00
11.	OPG ČRNKO MIHOVIL	KONVENCIONALNI POLJOPRIVREDNIK		2		DO 1.000,00 KN/KOBILI, MAX. DO 5.000,00 KN	2.000,00
12.	OPG TIŠNER ALENKA	KONVENCIONALNI POLJOPRIVREDNIK		1		DO 1.000,00 KN/KOBILI, MAX. DO 5.000,00 KN	1.000,00
13.	OPG TUMPAK STJEPAN	KONVENCIONALNI POLJOPRIVREDNIK		1		DO 1.000,00 KN/KOBILI, MAX. DO 5.000,00 KN	1.000,00
14.	OPG BRBOT BARBARA	MLADI POLJOPRIVREDNIK		2		DO 1.000,00 KN/KOBILI, MAX. DO 5.000,00 KN	2.000,00
15.	OPG SIMIĆ ZORAN	KONVENCIONALNI POLJOPRIVREDNIK			6	DO 350,00 KN/KRMAČI/NERASTU MAX. DO 2.500,00	2.100,00
16.	OPG DOBRANIĆ MARIO	PROFESIONALNI POLJOPRIVREDNIK		6		DO 1.000,00 KN/KOBILI, MAX. DO 5.000,00 KN	5.000,00
17.	OPG MIJO ŠTERC	KONVENCIONALNI POLJOPRIVREDNIK		1		DO 1.000,00 KN/KOBILI, MAX. DO 5.000,00 KN	1.000,00
18.	OPG ANDRIJA BELOVARIĆ	MLADI POLJOPRIVREDNIK		3		DO 1.000,00 KN/KOBILI, MAX. DO 5.000,00 KN	3.000,00
19.	OPG BLAŠKOVIĆ NIKOLINA	PROFESIONALNI POLJOPRIVREDNIK		3		DO 1.000,00 KN/KOBILI, MAX. DO 5.000,00 KN	3.000,00
20.	OPG PAVIČIĆ LJUBICA	KONVENCIONALNI POLJOPRIVREDNIK		5		DO 1.000,00 KN/KOBILI, MAX. DO 5.000,00 KN	5.000,00
21.	OPG JADRANKA SEVER	PROFESIONALNI POLJOPRIVREDNIK		1		DO 1.000,00 KN/KOBILI, MAX. DO 5.000,00 KN	1.000,00
22.	OPG JURICA MALOVIĆ	MLADI POLJOPRIVREDNIK		4		DO 1.000,00 KN/KOBILI, MAX. DO 5.000,00 KN	4.000,00

R.B.	NAZIV KORISNIKA POTPORE	KATEGORIJA PODNOŠITELJA	BROJ GRLA HH	BROJ GRLA HP	BROJ GRLA BANIJSKE ŠARE	INTENZITET POTPORE	IZNOS POTPORE SUKLADNO JAVNOM POZIVU (KN)
23.	OPG MIJO MURAT	PROFESIONALNI POLJOPRIVREDNIK		4		DO 1.000,00 KN/KOBILI, MAX. DO 5.000,00 KN	4.000,00
24.	OPG KREŠO PRELOŠČAN	KONVENCIONALNI POLJOPRIVREDNIK		4		DO 1.000,00 KN/KOBILI, MAX. DO 5.000,00 KN	4.000,00
25.	OPG MARTINA MIHIĆ	KONVENCIONALNI POLJOPRIVREDNIK		1		DO 1.000,00 KN/KOBILI, MAX. DO 5.000,00 KN	1.000,00
26.	OPG MARIJA MALOVIĆ CAUŠEVIĆ	KONVENCIONALNI POLJOPRIVREDNIK		5		DO 1.000,00 KN/KOBILI, MAX. DO 5.000,00 KN	5.000,00
27.	OPG CAREN MIROSLAV	KONVENCIONALNI POLJOPRIVREDNIK		5		DO 1.000,00 KN/KOBILI, MAX. DO 5.000,00 KN	5.000,00
29.	OPG ĐURO ČUDIĆ	KONVENCIONALNI POLJOPRIVREDNIK		2		DO 1.000,00 KN/KOBILI, MAX. DO 5.000,00 KN	2.000,00
30.	OPG KOLAR DAMIR	KONVENCIONALNI POLJOPRIVREDNIK		1		DO 1.000,00 KN/KOBILI, MAX. DO 5.000,00 KN	1.000,00
31.	OPG POKAS IVAN	EKOLOŠKI POLJOPRIVREDNIK		3		DO 1.000,00 KN/KOBILI, MAX. DO 5.000,00 KN	3.000,00
32.	OPG SILAJ IVICA	KONVENCIONALNI POLJOPRIVREDNIK	1	2		DO 1.000,00 KN/KOBILI, MAX. DO 5.000,00 KN	3.000,00
33.	OPG TOMISLAV SUKNAIĆ	KONVENCIONALNI POLJOPRIVREDNIK	3			DO 1.000,00 KN/KOBILI, MAX. DO 5.000,00 KN	3.000,00
34.	OPG MIRA ŠMINT	KONVENCIONALNI POLJOPRIVREDNIK		2		DO 1.000,00 KN/KOBILI, MAX. DO 5.000,00 KN	2.000,00
35.	OPG VINKO ISKRIĆ	KONVENCIONALNI POLJOPRIVREDNIK		3		DO 1.000,00 KN/KOBILI, MAX. DO 5.000,00 KN	3.000,00
36.	OPG IVICA POMORAVAC	PROFESIONALNI POLJOPRIVREDNIK		5		DO 1.000,00 KN/KOBILI, MAX. DO 5.000,00 KN	5.000,00
37.	OPG ZDRAVKO BELAJEC	KONVENCIONALNI POLJOPRIVREDNIK	2			DO 1.000,00 KN/KOBILI, MAX. DO 5.000,00 KN	2.000,00
38.	OPG DADOVIĆ MILKA	KONVENCIONALNI POLJOPRIVREDNIK		1		DO 1.000,00 KN/KOBILI, MAX. DO 5.000,00 KN	1.000,00
39.	OPG ŠPRIŠIĆ IVICA	KONVENCIONALNI POLJOPRIVREDNIK		1		DO 1.000,00 KN/KOBILI, MAX. DO 5.000,00 KN	1.000,00
40.	OPG KADIĆ MARIJAN	KONVENCIONALNI POLJOPRIVREDNIK		1		DO 1.000,00 KN/KOBILI, MAX. DO 5.000,00 KN	1.000,00
41.	OPG SILAJ MLADEN	KONVENCIONALNI POLJOPRIVREDNIK		2		DO 1.000,00 KN/KOBILI, MAX. DO 5.000,00 KN	2.000,00
42.	OPG DARIO	KONVENCIONALNI POLJOPRIVREDNIK	5			DO 1.000,00 KN/KOBILI, MAX. DO 5.000,00 KN	5.000,00
43.	OPG ZDRAVKO KABIĆ	KONVENCIONALNI POLJOPRIVREDNIK	5			DO 1.000,00 KN/KOBILI, MAX. DO 5.000,00 KN	5.000,00
44.	OPG ADRINEK ŽELJKO	KONVENCIONALNI POLJOPRIVREDNIK	1			DO 1.000,00 KN/KOBILI, MAX. DO 5.000,00 KN	1.000,00
45.	OPG ŽELJKO CAGARIĆ	KONVENCIONALNI POLJOPRIVREDNIK		2		DO 1.000,00 KN/KOBILI, MAX. DO 5.000,00 KN	2.000,00
46.	OPG BENČEC BRANKO	PROFESIONALNI POLJOPRIVREDNIK	1			DO 1.000,00 KN/KOBILI, MAX. DO 5.000,00 KN	1.000,00
47.	OPG KABIĆ MILAN	KONVENCIONALNI POLJOPRIVREDNIK	5			DO 1.000,00 KN/KOBILI, MAX. DO 5.000,00 KN	5.000,00
48.	OPG GRABIĆ MARTINA	KONVENCIONALNI POLJOPRIVREDNIK		2		DO 1.000,00 KN/KOBILI/ PASTUHU, MAX. DO 5.000,00 KN	2.000,00
49.	OPG DUJLOVIĆ ZVONKO	KONVENCIONALNI POLJOPRIVREDNIK	1			DO 1.000,00 KN/KOBILI, MAX. DO 5.000,00 KN	1.000,00
50.	OPG ILIJA RADMANOVIĆ	KONVENCIONALNI POLJOPRIVREDNIK	1			DO 1.000,00 KN/KOBILI, MAX. DO 5.000,00 KN	1.000,00

R.B.	NAZIV KORISNIKA POTPORE	KATEGORIJA PODNOSITELJA	BROJ GRLA HH	BROJ GRLA HP	BROJ GRLA BANIJSKE ŠARE	INTENZITET POTPORE	IZNOS POTPORE SUKLADNO JAVNOM POZIVU (KN)
51.	OPG DRAGAN KOKORIĆ	KONVENCIONALNI POLJOPRIVREDNIK	2	2		DO 1.000,00 KN/KOBILI, MAX. DO 5.000,00 KN	4.000,00
52.	OPG ADAMOVIĆ STJEPAN	KONVENCIONALNI POLJOPRIVREDNIK	3			DO 1.000,00 KN/KOBILI, MAX. DO 5.000,00 KN	3.000,00
53.	OPG FIOLIĆ ANTON	KONVENCIONALNI POLJOPRIVREDNIK		1		DO 1.000,00 KN/KOBILI, MAX. DO 5.000,00 KN	1.000,00
54.	OPG ŠTIMAC ANĐELKO	KONVENCIONALNI POLJOPRIVREDNIK		1		DO 1.000,00 KN/KOBILI, MAX. DO 5.000,00 KN	1.000,00
55.	OPG RODEK JOSIP	KONVENCIONALNI POLJOPRIVREDNIK	2			DO 1.000,00 KN/KOBILI, MAX. DO 5.000,00 KN	2.000,00
56.	OPG SINKOVIĆ DARIO	KONVENCIONALNI POLJOPRIVREDNIK	2			DO 1.000,00 KN/KOBILI, MAX. DO 5.000,00 KN	2.000,00
57.	OPG JOZEFČIK MATIJA	KONVENCIONALNI POLJOPRIVREDNIK		1		DO 1.000,00 KN/KOBILI, MAX. DO 5.000,00 KN	1.000,00
UKUPNO:			34	99	6		134.100,00

Predsjednica Županijske skupštine
Ivanka Roksandić. prof, v.r.

JAVNI POZIV ZA POTICANJE RAZVOJA POLJOPRIVREDE U SISAČKO-MOSLAVAČKOJ ŽUPANIJI ZA 2019. GODINU

LISTA ZA ISPLATU

7. UNAPREĐENJE I OČUVANJE GENETSKOG POTENCIJALA U STOČARSTVU

7.4. NABAVA I UZGOJ UZGOJNO VALJANIH NAZIMICA

R. B.	NAZIV KORISNIKA POTPORE	KATEGORIJA NOSITELJA	NABAVA NAZIMICA	UZGOJ NAZIMICA	UKUPAN BROJ NAZIMICA	INTENZITET POTPORE	IZNOS POTPORE SUKLADNO JAVNOM POZIVU (KN)
1.	OPG ŠTERC IVICA	KONVENCIONALNI POLJOPRIVREDNIK	1		1	NABAVA 500,00 kn/kom, max. 2.000,00 kn	500,00
2.	OPG MART MARIO	KONVENCIONALNI POLJOPRIVREDNIK	3		3	NABAVA 500,00 kn/kom, max. 2.000,00 kn	1.500,00
3.	OPG SIMIĆ ZORAN	KONVENCIONALNI POLJOPRIVREDNIK	1	7	8	NABAVA 500,00kn/kom, max. 2.000,00 kn, UZGOJ 300,00 kn/kom max. 2.000,00 kn	NABAVA: 500,00 UZGOJ: 2.000,00 UKUPNO: 2.500,00
4.	OPG LOVRIĆ BRANKA	KONVENCIONALNI POLJOPRIVREDNIK		6	6	UZGOJ 300,00 kn/kom max. 2.000,00 kn	1.800,00
5.	OPG KNEŽEVIĆ MIROSLAV	KONVENCIONALNI POLJOPRIVREDNIK		2	2	UZGOJ 300,00 kn/kom max. 2.000,00 kn	600,00
6.	SAMA FARMA j.d.o.o.	KONVENCIONALNI POLJOPRIVREDNIK		23	23	UZGOJ 300,00 kn/kom max. 2.000,00 kn	2.000,00
UKUPNO:			5	38	43		8.900,00

Predsjednica Županijske skupštine
Ivanka Roksandić. prof, v.r.

JAVNI POZIV ZA POTICANJE RAZVOJA POLJOPRIVREDE U SISAČKO-MOSLAVAČKOJ ŽUPANIJI ZA 2019. GODINU**LISTA ZA ISPLATU**

7. UNAPREĐENJE I OČUVANJE GENETSKOG POTENCIJALA U STOČARSTVU

7.5. POMOĆ PRI OČUVANJU PČELINJEG FONDA

REDNI BROJ	NAZIV PODNOSITELJA	KATEGORIJA PODNOSITELJA	BROJ KOŠNICA	ODOBRENI IZNOS POTPORE ZA 2019.
1.	OPG JURAJ CVJETIČANIN	KONVENCIONALNI POLJOPRIVREDNIK	180	1.800,00
2.	OPG DETKOVIĆ DARIO	KONVENCIONALNI POLJOPRIVREDNIK	70	700,00
3.	MILAN KOVAČIĆ	KONVENCIONALNI POLJOPRIVREDNIK	85	850,00
4.	OPG STAMBOLIJA ĐURO	KONVENCIONALNI POLJOPRIVREDNIK	110	1.000,00
5.	OPG TERE SINIŠA	KONVENCIONALNI POLJOPRIVREDNIK	35	350,00
6.	OPG NEMANJA BOŽIĆ	KONVENCIONALNI POLJOPRIVREDNIK	130	1.000,00
7.	OPG BLAŽENKO ANĐIĆ	KONVENCIONALNI POLJOPRIVREDNIK	95	950,00
8.	OPG TRBOJEVIĆ RADE	KONVENCIONALNI POLJOPRIVREDNIK	240	2.400,00
9.	TOMISLAV FIRŠT	KONVENCIONALNI POLJOPRIVREDNIK	100	1.000,00
10.	OPG DIJANA POPOVIĆ	KONVENCIONALNI POLJOPRIVREDNIK	40	400,00
11.	OPG SAVKA MLAĐENOVIĆ	KONVENCIONALNI POLJOPRIVREDNIK	100	1.000,00
12.	OPG JANICA TUMPAK	KONVENCIONALNI POLJOPRIVREDNIK	80	800,00
13.	OPG KESAK IVAN	KONVENCIONALNI POLJOPRIVREDNIK	60	600,00
14.	ABRAMOVIĆ VESNA	KONVENCIONALNI POLJOPRIVREDNIK	42	420,00
15.	MARIO MUŽA	KONVENCIONALNI POLJOPRIVREDNIK	120	1.000,00
16.	ĐURIĆ DALIBOR	KONVENCIONALNI POLJOPRIVREDNIK	140	1.000,00
17.	OPG DUHAČEK ŽELJKO	EKOLOŠKI POLJOPRIVREDNIK	180	1.800,00
18.	OPG DUBRAVKO BERONIĆ	EKOLOŠKI POLJOPRIVREDNIK	120	1.000,00
19.	OPG DANIJEL KOKANOVIĆ	KONVENCIONALNI POLJOPRIVREDNIK	100	1.000,00
20.	OPG ŽELJKO MAJSTOROVIĆ	KONVENCIONALNI POLJOPRIVREDNIK	100	1.000,00
21.	OPG JOSIP KAŠLJEVIĆ	KONVENCIONALNI POLJOPRIVREDNIK	48	480,00
22.	OPG MLADEN LAJH	KONVENCIONALNI POLJOPRIVREDNIK	90	900,00
23.	OPG MARINKO JOLIĆ	KONVENCIONALNI POLJOPRIVREDNIK	38	380,00
24.	OPG ROKSANDIĆ PETAR	KONVENCIONALNI POLJOPRIVREDNIK	100	1.000,00

REDNI BROJ	NAZIV PODNOSITELJA	KATEGORIJA PODNOSITELJA	BROJ KOŠNICA	ODOBRENI IZNOS POTPORE ZA 2019.
25.	OPG MILAN MUŽDEKA	KONVENCIONALNI POLJOPRIVREDNIK	60	600,00
26.	OPG IVANČICA VRBANAC	KONVENCIONALNI POLJOPRIVREDNIK	70	700,00
27.	OPG CIKOJEVIĆ PERO	KONVENCIONALNI POLJOPRIVREDNIK	80	800,00
28.	OPG JADRANKA KRIZMANIC	KONVENCIONALNI POLJOPRIVREDNIK	67	670,00
29.	OPG DINKO PAVKOVIĆ	KONVENCIONALNI POLJOPRIVREDNIK	155	1.550,00
30.	OPG ŽELJKO MIŠA	KONVENCIONALNI POLJOPRIVREDNIK	87	870,00
31.	OPG DANIJELA ŠTEVINOVIĆ	KONVENCIONALNI POLJOPRIVREDNIK	50	500,00
32.	OPG ŠPANOVIĆ MIRJANA	KONVENCIONALNI POLJOPRIVREDNIK	82	820,00
33.	KOVAČEVIĆ ANTONIO	KONVENCIONALNI POLJOPRIVREDNIK	32	320,00
34.	TOMISLAV MARČELJA	KONVENCIONALNI POLJOPRIVREDNIK	20	200,00
35.	MACUT MATIJA	KONVENCIONALNI POLJOPRIVREDNIK	35	350,00
36.	OPG MARKO MALEKINUŠIĆ	KONVENCIONALNI POLJOPRIVREDNIK	100	1.000,00
37.	OPG MARKO JAGNJIĆ	KONVENCIONALNI POLJOPRIVREDNIK	53	530,00
38.	OPG DAMIR SOLOMUN	KONVENCIONALNI POLJOPRIVREDNIK	166	1.660,00
39.	ANĐELKA KAURIĆ	KONVENCIONALNI POLJOPRIVREDNIK	120	1.000,00
40.	OPG MARINOVIĆ DRAGICA	KONVENCIONALNI POLJOPRIVREDNIK	165	1.650,00
41.	OPG MARIJO MILEK	KONVENCIONALNI POLJOPRIVREDNIK	51	510,00
42.	ADOLF FLORIJAN KOSTRIĆ	KONVENCIONALNI POLJOPRIVREDNIK	70	700,00
43.	OPG DRAŽEN KOCET	KONVENCIONALNI POLJOPRIVREDNIK	168	1.680,00
44.	OPG MIJO MEDVED	KONVENCIONALNI POLJOPRIVREDNIK	100	1.000,00
45.	OPG NADA ŠERBECKI	KONVENCIONALNI POLJOPRIVREDNIK	100	1.000,00
46.	JOSIP GRABOVAC	KONVENCIONALNI POLJOPRIVREDNIK	35	350,00
47.	OPG LJUBOMIR PARIPOVIĆ	KONVENCIONALNI POLJOPRIVREDNIK	150	1.000,00
48.	OPG STJEPAN VNUČEC	KONVENCIONALNI POLJOPRIVREDNIK	65	650,00
49.	ČORAK NEVENKA	KONVENCIONALNI POLJOPRIVREDNIK	60	600,00
50.	IVICA FABAC	KONVENCIONALNI POLJOPRIVREDNIK	55	550,00
51.	OPG MIRJANA DOMAZETOVIĆ	KONVENCIONALNI POLJOPRIVREDNIK	70	700,00
52.	OPG HOJNIK EDO	KONVENCIONALNI POLJOPRIVREDNIK	50	500,00

REDNI BROJ	NAZIV PODNOSITELJA	KATEGORIJA PODNOSITELJA	BROJ KOŠNICA	ODOBRENI IZNOS POTPORE ZA 2019.
53.	OPG MILE KOMLJENOVIĆ	KONVENCIONALNI POLJOPRIVREDNIK	120	1.000,00
54.	OPG IVICA JOLIĆ	KONVENCIONALNI POLJOPRIVREDNIK	75	750,00
55.	OPG ĐURĐEVIĆ PREDRAG	PROFESIONALNI POLJOPRIVREDNIK	210	2.100,00
56.	OPG GORAN VASKO	KONVENCIONALNI POLJOPRIVREDNIK	40	400,00
57.	OPG LONČAREVIĆ MARIJAN	KONVENCIONALNI POLJOPRIVREDNIK	122	1.000,00
58.	OPG MARKO LONČAREVIĆ	KONVENCIONALNI POLJOPRIVREDNIK	81	810,00
59.	OPG IVAN LONČAREVIĆ	KONVENCIONALNI POLJOPRIVREDNIK	119	1.000,00
60.	OPG VUJČIĆ STJEPAN	KONVENCIONALNI POLJOPRIVREDNIK	50	500,00
61.	DRAGO APALOVIĆ	KONVENCIONALNI POLJOPRIVREDNIK	104	1.000,00
62.	BOGOVIĆ MIŠKO	KONVENCIONALNI POLJOPRIVREDNIK	38	380,00
63.	OPG MARINKOVIĆ VESNA	KONVENCIONALNI POLJOPRIVREDNIK	120	1.000,00
64.	MARTIN BOLTUŽIĆ	KONVENCIONALNI POLJOPRIVREDNIK	110	1.000,00
65.	MATEJ MIKULIĆ	KONVENCIONALNI POLJOPRIVREDNIK	130	1.000,00
66.	DOLIĆ EDIN	KONVENCIONALNI POLJOPRIVREDNIK	50	500,00
67.	ANTONIJO ČRNKO	KONVENCIONALNI POLJOPRIVREDNIK	50	500,00
68.	OPG SINIŠA PERKO	PROFESIONALNI POLJOPRIVREDNIK	200	2.000,00
69.	MATO PRANJIĆ	KONVENCIONALNI POLJOPRIVREDNIK	70	700,00
70.	OPG BOGOVIĆ RENATA	KONVENCIONALNI POLJOPRIVREDNIK	60	600,00
71.	OZIMEC DARKO	KONVENCIONALNI POLJOPRIVREDNIK	90	900,00
72.	ZORAN MATIĆ	KONVENCIONALNI POLJOPRIVREDNIK	80	800,00
73.	OPG DAVOR TOMIČIĆ	KONVENCIONALNI POLJOPRIVREDNIK	55	550,00
74.	VIKTORIJA IVAN	KONVENCIONALNI POLJOPRIVREDNIK	29	290,00
75.	TOMISLAV SKENDEROVIĆ	KONVENCIONALNI POLJOPRIVREDNIK	130	1.000,00
76.	MATOŠ EMIL	KONVENCIONALNI POLJOPRIVREDNIK	70	700,00
77.	STJEPAN GRAHOVAC	KONVENCIONALNI POLJOPRIVREDNIK	56	560,00
78.	ĐURĐICA PAVIČIĆ	KONVENCIONALNI POLJOPRIVREDNIK	192	1.920,00
79.	OPG SEKEREŠ MIROSLAV	KONVENCIONALNI POLJOPRIVREDNIK	100	1.000,00
80.	OPG MIJO KOS	KONVENCIONALNI POLJOPRIVREDNIK	128	1.000,00

REDNI BROJ	NAZIV PODNOSITELJA	KATEGORIJA PODNOSITELJA	BROJ KOŠNICA	ODOBRENI IZNOS POTPORE ZA 2019.
81.	KREŠIMIR BIŠČAN	KONVENCIONALNI POLJOPRIVREDNIK	80	800,00
82.	OPG STJEPAN BORIĆ	KONVENCIONALNI POLJOPRIVREDNIK	54	540,00
83.	TOMISLAV KRAPLJAN	PROFESIONALNI POLJOPRIVREDNIK	205	2.050,00
84.	NIKOLA MAČKOVIĆ	KONVENCIONALNI POLJOPRIVREDNIK	82	820,00
85.	ANDRIJANA MAČKOVIĆ	KONVENCIONALNI POLJOPRIVREDNIK	152	1.520,00
86.	MARIJAN DODIGOVIĆ	KONVENCIONALNI POLJOPRIVREDNIK	105	1.000,00
87.	GRAČAKOVIĆ MARIJAN	KONVENCIONALNI POLJOPRIVREDNIK	45	450,00
88.	DARKO ERDEŠ	KONVENCIONALNI POLJOPRIVREDNIK	62	620,00
89.	JOSO PAVLOVIĆ	KONVENCIONALNI POLJOPRIVREDNIK	70	700,00
90.	OPG SABLJIĆ DAMIR	KONVENCIONALNI POLJOPRIVREDNIK	90	900,00
91.	MARTIĆ IVAN	KONVENCIONALNI POLJOPRIVREDNIK	24	240,00
92.	OPG DAMIR KOS	KONVENCIONALNI POLJOPRIVREDNIK	75	750,00
93.	VULIĆ ILIJA	KONVENCIONALNI POLJOPRIVREDNIK	70	700,00
94.	FILIPOVIĆ FRANJO	KONVENCIONALNI POLJOPRIVREDNIK	80	800,00
95.	KOVAČEVIĆ MIHOVIL	KONVENCIONALNI POLJOPRIVREDNIK	70	700,00
96.	KOVAČIĆ ŽELJKO	KONVENCIONALNI POLJOPRIVREDNIK	65	650,00
97.	LIČANIN VLADO	KONVENCIONALNI POLJOPRIVREDNIK	100	1.000,00
98.	DODIGOVIĆ IVAN	KONVENCIONALNI POLJOPRIVREDNIK	80	800,00
99.	MURAJA VLADO	KONVENCIONALNI POLJOPRIVREDNIK	95	950,00
100.	JARČEVIĆ IVANKA	KONVENCIONALNI POLJOPRIVREDNIK	64	640,00
101.	GERIĆ DUBRAVKO	KONVENCIONALNI POLJOPRIVREDNIK	148	1.000,00
102.	VUKALOVIĆ ROMAN	KONVENCIONALNI POLJOPRIVREDNIK	45	450,00
103.	OPG BUKVIĆ DAMIR	KONVENCIONALNI POLJOPRIVREDNIK	170	1.700,00
104.	PAVIČIĆ IVAN	KONVENCIONALNI POLJOPRIVREDNIK	70	700,00
105.	GERIĆ IGOR	KONVENCIONALNI POLJOPRIVREDNIK	80	800,00
106.	GORAN FILIPOVIĆ	KONVENCIONALNI POLJOPRIVREDNIK	110	1.000,00
107.	OPG MIROSLAVA JOSIĆ	KONVENCIONALNI POLJOPRIVREDNIK	133	1.000,00
108.	ĐILAS DARKO	KONVENCIONALNI POLJOPRIVREDNIK	41	410,00

REDNI BROJ	NAZIV PODNOSITELJA	KATEGORIJA PODNOSITELJA	BROJ KOŠNICA	ODOBRENI IZNOS POTPORE ZA 2019.
109.	TURAS JOSIP	KONVENCIONALNI POLJOPRIVREDNIK	250	2.500,00
110.	ĐURIJ ŽELJKO	KONVENCIONALNI POLJOPRIVREDNIK	52	520,00
111.	ŽELJKO KIVAČ	KONVENCIONALNI POLJOPRIVREDNIK	151	1.510,00
112.	OPG KOMEL BORIS	KONVENCIONALNI POLJOPRIVREDNIK	210	2.100,00
113.	OPG FILIPOVIĆ KREŠIMIR	KONVENCIONALNI POLJOPRIVREDNIK	110	1.000,00
114.	OPG KOMEL NEBOJŠA	KONVENCIONALNI POLJOPRIVREDNIK	210	2.100,00
115.	OPG KATARINA ČEVIZOVIĆ	KONVENCIONALNI POLJOPRIVREDNIK	60	600,00
116.	DOŠLOVIĆ DRAGO	KONVENCIONALNI POLJOPRIVREDNIK	39	390,00
117.	BABIĆ MATO	KONVENCIONALNI POLJOPRIVREDNIK	80	800,00
118.	RIVIĆ DRAGO	KONVENCIONALNI POLJOPRIVREDNIK	155	1.550,00
119.	ŠTIVOJEVIĆ IVAN	KONVENCIONALNI POLJOPRIVREDNIK	70	700,00
120.	OPG VALENTIĆ DIJANA	KONVENCIONALNI POLJOPRIVREDNIK	111	1.000,00
121.	OPG SAVIĆ ČEDO	KONVENCIONALNI POLJOPRIVREDNIK	80	800,00
122.	OPG POKLEČKI ŽELJKO	KONVENCIONALNI POLJOPRIVREDNIK	100	1.000,00
123.	BRANKO BAZINA	KONVENCIONALNI POLJOPRIVREDNIK	60	600,00
124.	OPG ANTUNOVIĆ	KONVENCIONALNI POLJOPRIVREDNIK	220	2.220,00
125.	OPG IVAN LACKOVIĆ	KONVENCIONALNI POLJOPRIVREDNIK	40	400,00
126.	OPG MATIJA HATVALIĆ	KONVENCIONALNI POLJOPRIVREDNIK	210	2.100,00
127.	OPG CRNEKOVIĆ LJUBICA	KONVENCIONALNI POLJOPRIVREDNIK	90	900,00
128.	OPG CEKOVIĆ IVKA	KONVENCIONALNI POLJOPRIVREDNIK	40	400,00
129.	OPG MILE LIČANIN	KONVENCIONALNI POLJOPRIVREDNIK	70	700,00
130.	OPG MIHAEL BRKAŠIĆ	KONVENCIONALNI POLJOPRIVREDNIK	75	750,00
131.	OPG NEVENKA BRKAŠIĆ	KONVENCIONALNI POLJOPRIVREDNIK	120	1.000,00
132.	OPG MARIN ŽNIDARIĆ	KONVENCIONALNI POLJOPRIVREDNIK	100	1.000,00
133.	DENIS HORAČEK	KONVENCIONALNI POLJOPRIVREDNIK	60	600,00
134.	ZLATKO MUTAVĐIJA	KONVENCIONALNI POLJOPRIVREDNIK	294	2.940,00
135.	OPG ZVONKO JOLIĆ	KONVENCIONALNI POLJOPRIVREDNIK	46	460,00

REDNI BROJ	NAZIV PODNOSITELJA	KATEGORIJA PODNOSITELJA	BROJ KOŠNICA	ODOBRENI IZNOS POTPORE ZA 2019.
136.	DARKO MIHALIĆ	KONVENCIONALNI POLJOPRIVREDNIK	100	1.000,00
137.	DAMJAN GVOJIĆ	KONVENCIONALNI POLJOPRIVREDNIK	20	200,00
138.	OPG KUJUNDŽIĆ DUBRAVKO	KONVENCIONALNI POLJOPRIVREDNIK	70	700,00
139.	OPG IVICA PETROVIĆ	KONVENCIONALNI POLJOPRIVREDNIK	50	500,00
140.	OPG IVAN VINCEKOVIĆ	KONVENCIONALNI POLJOPRIVREDNIK	50	500,00
141.	OPG TOMICA POTOČKI	KONVENCIONALNI POLJOPRIVREDNIK	130	1.000,00
142.	DAMIR ĐUDARIĆ	KONVENCIONALNI POLJOPRIVREDNIK	35	350,00
143.	OPG MIRELA ŽUGAJ	KONVENCIONALNI POLJOPRIVREDNIK	105	1.000,00
144.	MARIO RAČIĆ	KONVENCIONALNI POLJOPRIVREDNIK	147	1.000,00
145.	ĐURIĆ ALEN	KONVENCIONALNI POLJOPRIVREDNIK	134	1.000,00
146.	OPG MARIJANA ĐURIĆ	PROFESIONALNI POLJOPRIVREDNIK	164	1.640,00
147.	EKO-RAZVOJ PGZ	PROFESIONALNI POLJOPRIVREDNIK	105	1.000,00
148.	OPG BORIS MIRILOVIĆ	KONVENCIONALNI POLJOPRIVREDNIK	155	1.550,00
149.	SLAVKO TEŽAK	KONVENCIONALNI POLJOPRIVREDNIK	53	530,00
150.	JAKOVLJEVIĆ IVICA	KONVENCIONALNI POLJOPRIVREDNIK	55	550,00
151.	OPG BRANKICA ORLIĆ	KONVENCIONALNI POLJOPRIVREDNIK	94	940,00
152.	ALEN VUJČIĆ	KONVENCIONALNI POLJOPRIVREDNIK	15	150,00
153.	NIKO KLEMENJAŠ	KONVENCIONALNI POLJOPRIVREDNIK	23	230,00
154.	MARKO MOLNAR	KONVENCIONALNI POLJOPRIVREDNIK	130	1.000,00
155.	JURAJ ŠPOLJARIĆ	KONVENCIONALNI POLJOPRIVREDNIK	74	740,00
156.	NIKOLA GREGER	KONVENCIONALNI POLJOPRIVREDNIK	75	750,00
157.	OPG ZVONKO SMOLA	KONVENCIONALNI POLJOPRIVREDNIK	45	450,00
158.	ZVONKO VUGA	KONVENCIONALNI POLJOPRIVREDNIK	43	430,00
159.	OPG ZDRAVKO ŠARIĆ	KONVENCIONALNI POLJOPRIVREDNIK	90	900,00
160.	VILIM GAŠO	KONVENCIONALNI POLJOPRIVREDNIK	12	120,00
161.	SNJEŽANA HULINA	KONVENCIONALNI POLJOPRIVREDNIK	10	100,00

REDNI BROJ	NAZIV PODNOSITELJA	KATEGORIJA PODNOSITELJA	BROJ KOŠNICA	ODOBRENI IZNOS POTPORE ZA 2019.
162.	MILIVOJ KOMARAC	KONVENCIONALNI POLJOPRIVREDNIK	31	310,00
163.	KOZIĆ JURO	KONVENCIONALNI POLJOPRIVREDNIK	75	750,00
164.	OPG ANICA JAKOB ĐUDARIĆ	KONVENCIONALNI POLJOPRIVREDNIK	200	2.000,00
165.	IVO MATOŠ	KONVENCIONALNI POLJOPRIVREDNIK	23	230,00
166.	DRAGAN BEGIĆ	KONVENCIONALNI POLJOPRIVREDNIK	70	700,00
167.	IVAN JUKIĆ	KONVENCIONALNI POLJOPRIVREDNIK	73	730,00
168.	DRAGANA BILANDŽIJA	KONVENCIONALNI POLJOPRIVREDNIK	51	510,00
169.	IVAN ČAVLOVIĆ	KONVENCIONALNI POLJOPRIVREDNIK	80	800,00
170.	OPG MILUTIN KOMLJEN	KONVENCIONALNI POLJOPRIVREDNIK	200	2.000,00
171.	ZDRAVKO PAVLIĆ	KONVENCIONALNI POLJOPRIVREDNIK	170	1.700,00
172.	MIROSLAV ŽARKOVIĆ	KONVENCIONALNI POLJOPRIVREDNIK	40	400,00
173.	OPG STEVO CVIŠIĆ	KONVENCIONALNI POLJOPRIVREDNIK	90	900,00
174.	OPG DEJAN CVIŠIĆ	KONVENCIONALNI POLJOPRIVREDNIK	153	1.530,00
175.	OPG MIROSLAV ŠANTEK	KONVENCIONALNI POLJOPRIVREDNIK	70	700,00
176.	OPG STEVAN VASIĆ	EKOLOŠKI POLJOPRIVREDNIK	70	700,00
177.	BORIS PONIČVAR	KONVENCIONALNI POLJOPRIVREDNIK	237	2.370,00
178.	TOMIĆ FRANJO	KONVENCIONALNI POLJOPRIVREDNIK	115	1.000,00
179.	OPG KLARIĆ FRANJO	KONVENCIONALNI POLJOPRIVREDNIK	52	520,00
180.	LUKA UVALIĆ	KONVENCIONALNI POLJOPRIVREDNIK	55	550,00
181.	BLAŽEVIĆ KATA	KONVENCIONALNI POLJOPRIVREDNIK	28	280,00
182.	DAVORKA BRLEKOVIĆ	KONVENCIONALNI POLJOPRIVREDNIK	57	570,00
183.	IVICA GRGURIĆ	KONVENCIONALNI POLJOPRIVREDNIK	248	2.480,00
184.	JADRANKO KOBAL	KONVENCIONALNI POLJOPRIVREDNIK	108	1.000,00
185.	KESER DRAGUTIN	EKOLOŠKI POLJOPRIVREDNIK	150	1.000,00
186.	OPG MARIJANA RADOŠEVIĆ	KONVENCIONALNI POLJOPRIVREDNIK	70	700,00
187.	SNJEŽANA ANDLAR	KONVENCIONALNI POLJOPRIVREDNIK	200	2.000,00
188.	SONJA BOŽIĆ	KONVENCIONALNI POLJOPRIVREDNIK	70	700,00
189.	DANIJEL DVORNEKOVIĆ	KONVENCIONALNI POLJOPRIVREDNIK	75	750,00

REDNI BROJ	NAZIV PODNOSITELJA	KATEGORIJA PODNOSITELJA	BROJ KOŠNICA	ODOBRENI IZNOS POTPORE ZA 2019.
190.	OPG ANĐELO KORZO	KONVENCIONALNI POLJOPRIVREDNIK	105	1.000,00
191.	MATIJA LENAC	KONVENCIONALNI POLJOPRIVREDNIK	105	1.000,00
192.	TATJANA VRBAN	KONVENCIONALNI POLJOPRIVREDNIK	10	100,00
193.	LJUBA SABLJAK	KONVENCIONALNI POLJOPRIVREDNIK	50	500,00
194.	OPG MARIO MILAŠINOVIĆ	KONVENCIONALNI POLJOPRIVREDNIK	80	800,00
195.	OPG BABIĆ IVAN	KONVENCIONALNI POLJOPRIVREDNIK	97	970,00
196.	OPG SLAVIŠA BABIĆ	KONVENCIONALNI POLJOPRIVREDNIK	41	410,00
197.	BEKIĆ DEJAN	KONVENCIONALNI POLJOPRIVREDNIK	110	1.000,00
198.	OPG ROBERT STARČEVIĆ	KONVENCIONALNI POLJOPRIVREDNIK	125	1.000,00
199.	SREČKO PAVLOVIĆ	KONVENCIONALNI POLJOPRIVREDNIK	119	1.000,00
200.	OPG MARIJAN POPOVIĆ	KONVENCIONALNI POLJOPRIVREDNIK	35	350,00
201.	KATICA DRAGIČEVIĆ	KONVENCIONALNI POLJOPRIVREDNIK	79	790,00
202.	JOSIP JAJČINOVIĆ	KONVENCIONALNI POLJOPRIVREDNIK	120	1.000,00
203.	IVICA SRBIĆ	KONVENCIONALNI POLJOPRIVREDNIK	50	500,00
204.	MARIO MIHALJEVIĆ	KONVENCIONALNI POLJOPRIVREDNIK	106	1.000,00
205.	ŽELJKO RUPČIĆ	EKOLOŠKI POLJOPRIVREDNIK	80	800,00
206.	POKLEČKI DANIJELA	KONVENCIONALNI POLJOPRIVREDNIK	161	1.610,00
207.	STANIĆ DAVOR	KONVENCIONALNI POLJOPRIVREDNIK	60	600,00
208.	NENAD POPOVIĆ	KONVENCIONALNI POLJOPRIVREDNIK	50	500,00
209.	OPG GRGURIĆ MARKO	KONVENCIONALNI POLJOPRIVREDNIK	55	550,00
210.	OPG BOSANAC ZVONIMIR	KONVENCIONALNI POLJOPRIVREDNIK	50	500,00
211.	ANĐELKO UVALIĆ	KONVENCIONALNI POLJOPRIVREDNIK	40	400,00
212.	OPG NIKOLA CRNKOVIĆ	KONVENCIONALNI POLJOPRIVREDNIK	60	600,00
213.	OPG MARINKO CRNKOVIĆ	KONVENCIONALNI POLJOPRIVREDNIK	122	1.000,00
214.	OPG DABROVIĆ MARINA	KONVENCIONALNI POLJOPRIVREDNIK	151	1.510,00
215.	OPG PERO DEVETAK	KONVENCIONALNI POLJOPRIVREDNIK	18	180,00
216.	OPG DRAŽEN ŠPANČIĆ	KONVENCIONALNI POLJOPRIVREDNIK	200	2.000,00

REDNI BROJ	NAZIV PODNOSITELJA	KATEGORIJA PODNOSITELJA	BROJ KOŠNICA	ODOBRENI IZNOS POTPORE ZA 2019.
217.	ŽELJKO CVETKOVIĆ	KONVENCIONALNI POLJOPRIVREDNIK	134	1.000,00
218.	IGOR PETROVIĆ	KONVENCIONALNI POLJOPRIVREDNIK	100	1.000,00
219.	KATICA BASARA	KONVENCIONALNI POLJOPRIVREDNIK	30	300,00
220.	JOVO MILANKOVIĆ	KONVENCIONALNI POLJOPRIVREDNIK	57	570,00
221.	ANKICA PETROVIĆ	KONVENCIONALNI POLJOPRIVREDNIK	100	1.000,00
222.	OPG MARINA OBRADOVIĆ	KONVENCIONALNI POLJOPRIVREDNIK	102	1.000,00
223.	OPG VLADO RADIĆ	KONVENCIONALNI POLJOPRIVREDNIK	51	510,00
224.	TAMARA BAKALE	KONVENCIONALNI POLJOPRIVREDNIK	85	850,00
225.	OPG ČUKELJ STJEPAN	KONVENCIONALNI POLJOPRIVREDNIK	106	1.000,00
226.	OPG DRAŠKO VUKOVIĆ	KONVENCIONALNI POLJOPRIVREDNIK	140	1.000,00
227.	OPG LUKA VRŠČAJ	KONVENCIONALNI POLJOPRIVREDNIK	52	520,00
228.	ŽELJKO UZEL	KONVENCIONALNI POLJOPRIVREDNIK	72	720,00
229.	DESANKA ŠERBULA	KONVENCIONALNI POLJOPRIVREDNIK	37	370,00
230.	OPG ROŽANKOVIĆ ANA	MLADI POLJOPRIVREDNIK	200	2.000,00
231.	DRAGOLJUB ARBUTINA	KONVENCIONALNI POLJOPRIVREDNIK	100	1.000,00
232.	ALEKSANDAR STRINEKA	KONVENCIONALNI POLJOPRIVREDNIK	99	990,00
233.	IVAN VUKADIN	KONVENCIONALNI POLJOPRIVREDNIK	45	450,00
234.	DRAGAN DŽELAT	KONVENCIONALNI POLJOPRIVREDNIK	40	400,00
235.	OPG DRAGOLJUB VINČIĆ	KONVENCIONALNI POLJOPRIVREDNIK	105	1.000,00
236.	SLOBODAN VASILJEVIĆ	KONVENCIONALNI POLJOPRIVREDNIK	79	790,00
237.	RADOMIR TADIĆ	KONVENCIONALNI POLJOPRIVREDNIK	25	250,00
238.	MILAN MILIČEVIĆ	KONVENCIONALNI POLJOPRIVREDNIK	20	200,00
239.	OPG LIČANIN SLAVKO	KONVENCIONALNI POLJOPRIVREDNIK	138	1.000,00
UKUPNO			22007 KOŠNICA	210.380,00

Predsjednica Županijske skupštine
Ivanka Roksandić, prof, v.r.

127.

Na temelju članka 28. Statuta Sisačko-moslavačke županije (»Službeni glasnik Sisačko-moslavačke županije«, broj 11/09, 5/10, 2/11, 3/13, 5/18, 3/20 - pročišćen tekst i 5/20) i Županijske razvojne strategije Sisačko-moslavačke županije 2017. - 2020. (»Službeni glasnik Sisačko-moslavačke županije«, broj 23/18), Županijska skupština Sisačko-moslavačke županije na 22. sjednici 25. studenoga 2020. godine, donijela je

O D L U K U

**o donošenju Plana poticanja razvoja
poljoprivrede u Sisačko-moslavačkoj županiji
za 2020. godinu**

I.

Donosi se Plan poticanja razvoja poljoprivrede u Sisačko-moslavačkoj županiji za 2020. godinu koji čini sastavni dio ove Odluke.

II.

Plan iz točke I. ove Odluke objavit će se na mrežnim stranicama Sisačko-moslavačke županije.

III.

Ova Odluka stupa na snagu prvog dana od dana objave u »Službenom glasniku Sisačko-moslavačke županije«.

SISAČKO-MOSLAVAČKA ŽUPANIJA
ŽUPANIJSKA SKUPŠTINA

KLASA: 320-01/20-01/16
URBROJ: 2176/01-01-20-6
Sisak, 25. studenoga 2020.

Predsjednica Županijske skupštine
Ivanka Roksandić, prof, v.r.

128.

Na temelju Plana poticanja razvoja poljoprivrede u Sisačko-moslavačkoj županiji za 2020. godinu (KLASA: 320-01/20-01/16, URBROJ: 2176/01-01-20-6, od 25. studenoga 2020. godine), te Suglasnosti Ministarstva poljoprivrede (KLASA: 320-01/16-01/197, URBROJ: 5245-08/0252-20-14 od 10. studenoga 2020.), Županijska skupština Sisačko-moslavačke županije na 22. sjednici održanoj 25. studenoga 2020. godine, donijela je

O D L U K U

**o raspisivanju Javnog poziva za poticanja
razvoja poljoprivrede u Sisačko-moslavačkoj
županiji za 2020. godinu**

I.

Donosi se Odluka o raspisivanju Javnog poziva za poticanje razvoja poljoprivrede u Sisačko-moslavačkoj županiji za 2020. godinu (u daljnjem tekstu: Javni poziv).

II.

Sastavni dio ove Odluke je tekst Javnog poziva iz točke I. ove Odluke koji će se objaviti na mrežnim stranicama Sisačko-moslavačke županije.

III.

Zadužuje se Povjerenstvo za provedbu Javnog poziva za poticanje razvoja poljoprivrede u Sisačko-moslavačkoj županiji za 2020. godinu da provedbe postupak Javnog poziva. (u daljnjem tekstu: Povjerenstvo).

IV.

Stručne i administrativne poslove za potrebe Povjerenstva obavljat će Upravni odjel za gospodarstvo, poljoprivredu i ruralni razvoj Sisačko-moslavačke županije.

V.

Ova Odluka stupa na snagu prvog dana od dana objave u »Službenom glasniku Sisačko-moslavačke županije«.

SISAČKO-MOSLAVAČKA ŽUPANIJA
ŽUPANIJSKA SKUPŠTINA

KLASA: 320-01/20-01/17
URBROJ: 2176/01-01-20-6
Sisak, 25. studenoga 2020.

Predsjednica Županijske skupštine
Ivanka Roksandić, prof, v.r.

129.

Na temelju članka 11. stavka 2. Zakona o poticanju razvoja malog gospodarstva (»Narodne novine«, broj 29/02, 63/07, 53/12, 56/13 i 121/16), članka 4. Zakona o državnim potporama (»Narodne novine«, broj 47/14 i 69/17), članka 3. Zakona o potpomognutim područjima (»Narodne novine«, broj 118/18) Županijske razvojne strategije Sisačko-moslavačke županije 2017. - 2021. (»Službeni glasnik Sisačko-moslavačke županije«, broj 23/18 i 20/20) i članka 28. Statuta Sisačko-moslavačke županije (»Službeni glasnik Sisačko-moslavačke županije«, broj 11/09, 5/10, 2/11, 3/13, 5/18, 3/20 - pročišćeni tekst i 5/20), Županijska skupština Sisačko-moslavačke županije na 22. sjednici održanoj 25. studenoga 2020. godine, donijela je

OPERATIVNI PLAN

**poticanja malog gospodarstva i turizma
u Sisačko-moslavačkoj županiji tijekom
2021. godine**

UVOD

Glavne gospodarske djelatnosti na području županije su industrija, s posebnim naglaskom na energetiku, naftnu, petrokemijsku i kemijsku industriju, metalurgiju

i metalopređivačku industriju, prehrambenu industriju, drvoprerađivačku industriju te poljoprivreda i šumarstvo, trgovina, ugostiteljstvo, graditeljstvo, promet i veze. U posljednje je vrijeme u županiji prisutan razvoj i korištenje novih tehnologija u prerađivačkoj industriji, a stvara se i novo poduzetničko okruženje za jači razvoj i IT sektora, posebno na području gaming industrije.

Otvaranje Poduzetničkog inkubatora PISMO Novska u Novskoj kao i izgradnja novog Kampusa omogućit će da Sisačko-moslavačka županije postane središte gaming industrije u Republici Hrvatskoj.

NAJVAŽNIJE GOSPODARSKE GRANE U SISAČKO-MOSLAVAČKOJ ŽUPANIJU

struktura bruto dodane vrijednosti u 2017. godini

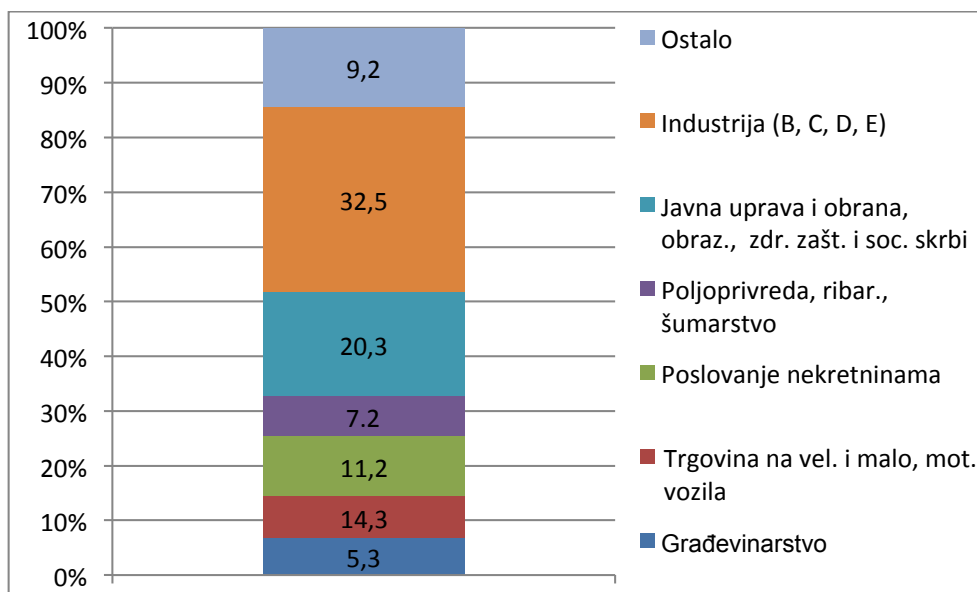

Izvor: DZS;

Nakon niza godina dugotrajnih negativnih trendova uzrokovanih gospodarskom krizom započetom prije deset godina, gospodarstvo u Sisačko-moslavačkoj županiji se blago oporavljalo i tijekom 2019. godine, a tome posebno doprinosi razvoj malog i srednjeg poduzetništva.

Broj malih i srednjih poduzeća u SMŽ-u, njihova gospodarska aktivnost i broj zaposlenih bilježe porast u posljednje dvije godine. Mala trgovačka društva čine gotovo 98% ukupnog broja trgovačkih društava u SMŽ-u.

Analiza financijskih pokazatelja za Sisačko-moslavačku županiju u 2019. godini temelji se na obrađenim godišnjim financijskim izvještajima 2.308 poduzetnika - obveznika poreza na dobit.

U poslovnoj 2019. godini na području Sisačko-moslavačke županije završni račun je predalo 2.308 poduzetnika koji su ukupno zapošljavali 18.473 osoba. Ukupni prihodi veći su za 5,2% i iznose gotovo 11 mlrd kuna. Županija u ukupnom prihodu RH sudjeluje s 1,3% i rangirana je na 14. mjestu svih županija.

Prema analizama koje je provela FINA vidljivo je da za razliku od 2018. godine kada su poduzetnici Sisačko-moslavačke županije ostvarili negativan financijski rezultat, 2019. godinu završili su s neto dobiti u iznosu od 348,9 milijuna kuna. Na rezultat poduzetnika u Sisačko-moslavačkoj županiji u obje godine najviše je utjecao poslovni rezultat PETROKEMIJE d.d, s gubitkom od 470,8 milijuna kuna u 2018. godini i dobiti od 140,4 milijuna kuna u 2019. godini.

Tablica 1 - Osnovni financijski rezultati poslovanja poduzetnika Sisačko-moslavačke županije u 2019. godini

Opis	2018.	2019.	Indeks
Broj poduzetnika	2.162	2.308	106,7
Broj zaposlenih	17.553	18.473	105,2
Prosječna mjesečna neto plaća	4.496	4.660	103,6
Ukupni prihodi (mln kn)	10.266	10.955	106,7
Dobit/gubitak razdoblja (mln kn)	-293	349	-
Konsolidirani financijski rezultat (mln Kn)	-314	642	-

Izvor podataka: FINA, Registar godišnjih financijskih izvještaja

Međutim, gospodarstvo u Sisačko-moslavačkoj županiji kao i u cijeloj Republici Hrvatskoj je u 2020. godini suočeno s velikim poteškoćama i štetama koje su uzrokovane pandemijom virusa Covid-19.

Hrvatska gospodarska komora - Županijska komora Sisak je analizirala stanje najznačajnijih djelatnosti na temelju podataka tvrtki koje čine više od 50% ukupnog prihoda Županije, te dala ocjenu stanja u prvih šest mjeseci 2020. godine u odnosu na isto razdoblje 2019. godine. Temeljem prikupljenih podataka uočeno je da je u prvih šest mjeseci 2020. godine zabilježen pad ukupnog prihoda za 3%, kao i pad izvoza za 13%, a što je također usko povezano s gospodarskim kretanjima na tržištima zapadne Europe za koje su naši poduzetnici vezani.

Većina županijskih gospodarstvenika suočena je s padom prihoda, povećanim troškovima zaštite na radu i zaštite od epidemije, neizvjesnošću do kada će trajati kriza, pa su prisiljeni smanjivati broj zaposlenika, smanjivati plaće i reducirati ostale troškove poslovanja.

Prema posljednjim podacima Državnog zavoda za statistiku podacima o BDP-u po stanovniku i prosječnim mjesečnim neto plaćama Sisačko-moslavačka županija je i dalje među srednje razvijenim županijama u Republici Hrvatskoj.

K-1. BRUTO DOMAĆI PROIZVOD PO STANOVNIKU U 2017.
GROSS DOMESTIC PRODUCT PER CAPITA, 2017

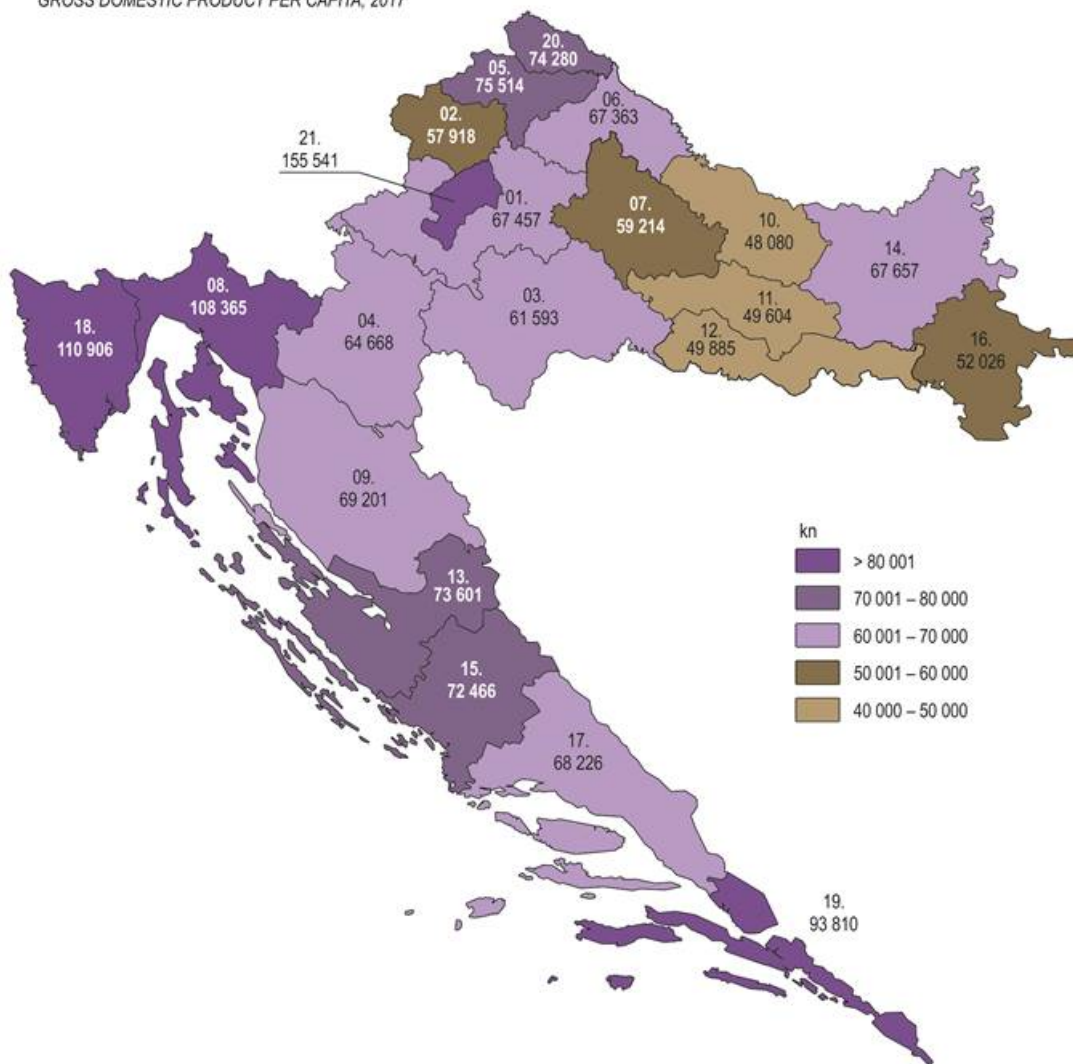

Izvor: DZS

BDP po stanovniku Sisačko-moslavačke županije 2008.-2017. u HRK

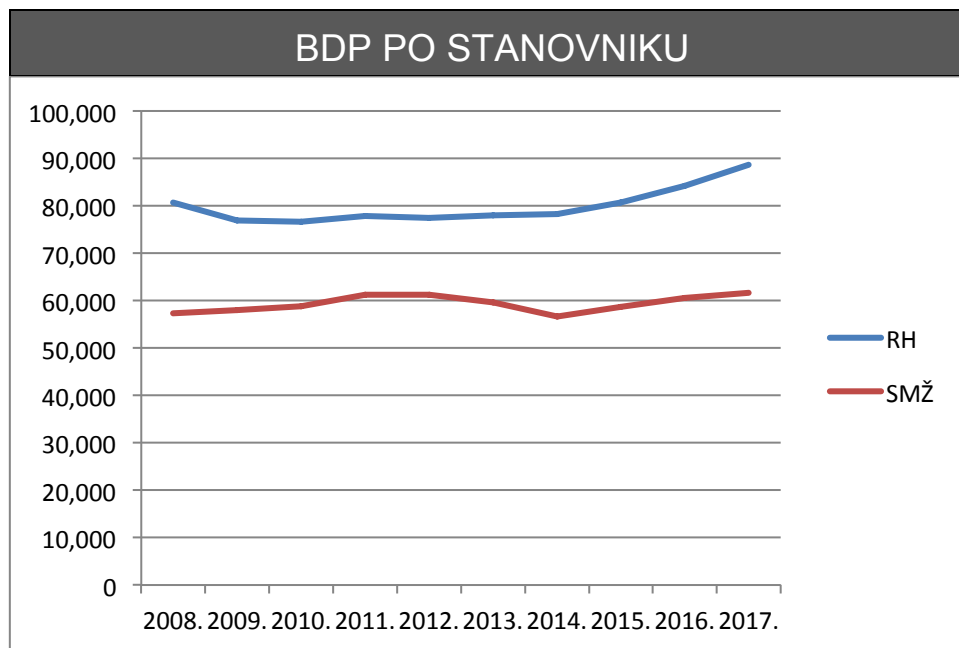

Izvor: DZS

Prosječne mjesečne neto plaće u Sisačko-moslavačkoj županiji 2008.-2018. u HRK

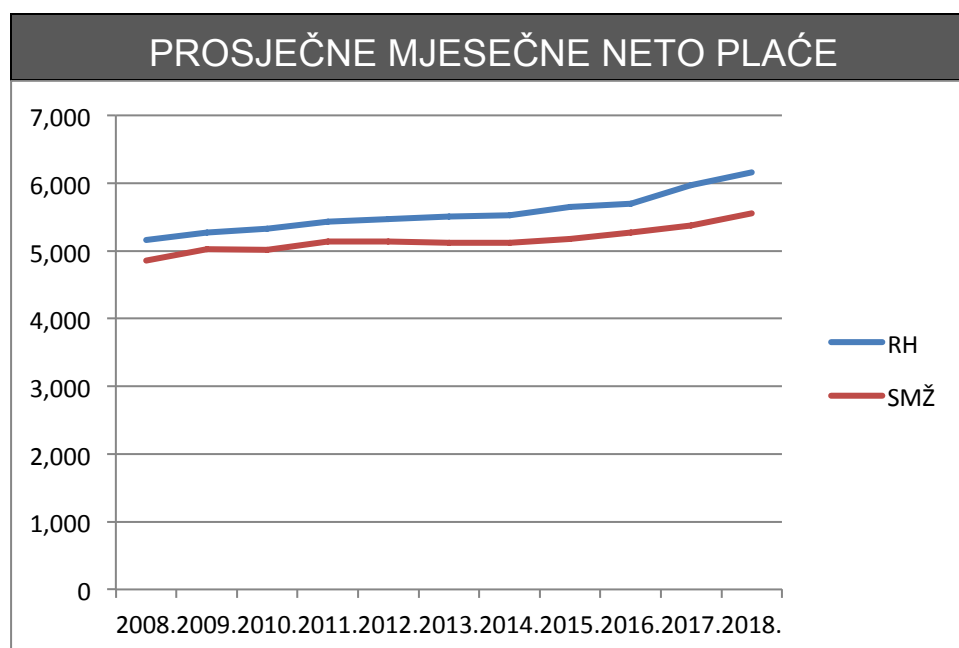

Izvor: DZS

Napomena: Podaci o prosječnim mjesečnim neto plaćama dobiveni su na temelju godišnjeg istraživanja koje se provodi sa stanjem na 31. ožujak i kojim su obuhvaćene pravne osobe svih oblika vlasništva, tijela državne vlasti i tijela JL(R)S u RH

Broj nezaposlenih u Sisačko-moslavačkoj županiji 2008.-2020.

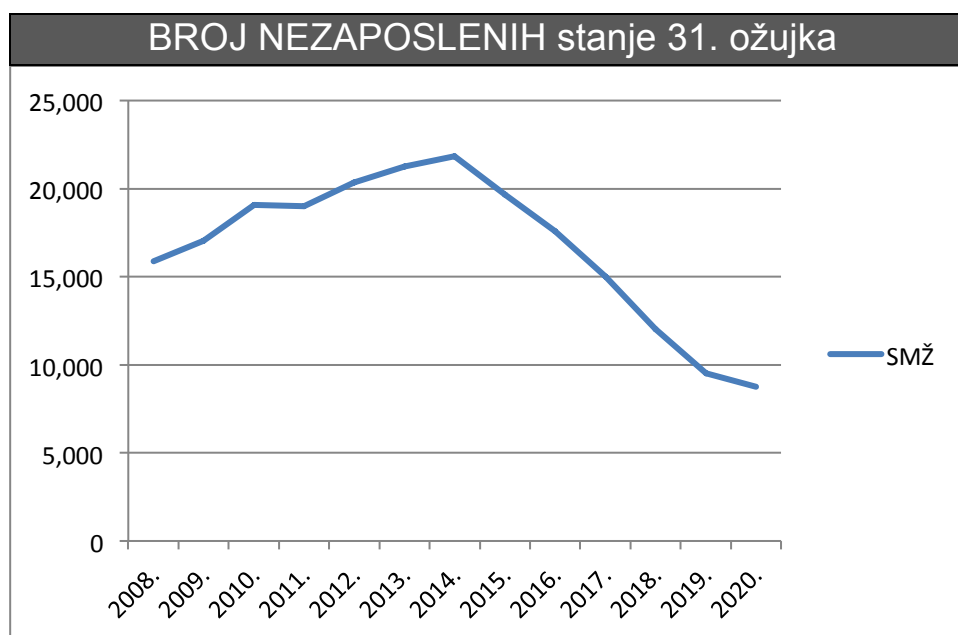

Izvor: DZS,

Nezaposlenost u Sisačko-moslavačkoj županiji se kontinuirano smanjuje, jednim dijelom zbog povećanja broja zaposlenih, a velikim dijelom zbog zapošljavanja stanovnika Sisačko-moslavačke županije u drugim dijelovima Hrvatske ili u inozemstvu.

Prema podacima Državnog zavoda za statistiku prosječan stopa nezaposlenosti u Sisačko-moslavačkoj županiji u 2014. godini iznosila je 34,7, u 2018. godini 24,3, u 2019. godini 19,9, a u mjesecu srpnju 2020. 19,3. Iako je u promatranom razdoblju vidljiv pad prosječne stope nezaposlenosti ipak je krajem rujna 2020. godine registrirano pri HZZ-u 9.155 nezaposlenih osoba na području Sisačko-moslavačke županije, što je u usporedbi s istim razdobljem 2019. godine kada je bilo 8.427 nezaposlenih, povećanje broja nezaposlenih za 728, a direktno je posljedica krize uzrokovane pandemijom virusa Covid - 19.

Sisačko-moslavačka županija je i dalje u vrhu u odnosu na sve druge županije u Republici Hrvatskoj u pokrivenosti uvoza izvozom.

Tablica 2 . Izvoz i uvoz u 2018. i 2019. godini u tis. eura

IZVOZ I UVOZ PO ŽUPANIJAMA 2018./2019.						tis. eura
Županija	Izvoz			Uvoz		
	2018.	2019.	%	2018.	2019.	%
Republika Hrvatska	14.543.427	15.226.703	104,70	23.747.557	24.980.960	105,19
Zagrebačka	859.701	873.458	101,60	2.419.577	2.608.386	107,80
Krapinsko-zagorska	501.933	513.332	102,27	402.753	429.675	106,68
Sisačko-moslavačka	494.698	478.403	96,71	323.506	287.405	88,84
Karlovačka	322.267	307.251	95,34	301.471	266.180	88,29
Varaždinska	971.865	983.861	101,23	1.022.465	1.039.449	101,66
Koprivničko-križevačka	377.851	423.094	111,97	286.734	309.104	107,80
Bjelovarsko-bilogorska	155.765	143.076	91,85	248.579	271.252	109,12
Primorsko-goranska	591.426	580.246	98,11	1.103.362	1.101.001	99,79
Ličko-senjska	53.448	65.838	123,18	19.947	23.011	115,36
Virovitičko-podravska	170.606	144.925	84,95	70.549	96.917	137,38
Požeško-slavonska	137.886	152.096	110,31	101.245	106.026	104,72
Brodsko-posavska	313.909	321.960	102,56	235.423	240.990	102,36
Zadarska	265.817	272.894	102,66	257.829	286.175	110,99
Osječko-baranjska	651.868	598.091	91,75	534.488	568.768	106,41
Šibensko-kninska	97.254	123.201	126,68	107.819	104.268	96,71
Vukovarsko-srijemska	288.199	287.657	99,81	476.006	451.418	94,83

IZVOZ I UVOZ PO ŽUPANIJAMA 2018./2019.						tis. eura
Županija	Izvoz			Uvoz		
	2018.	2019.	%	2018.	2019.	%
Splitsko-dalmatinska	490.251	640.985	130,75	842.322	1.013.194	120,29
Istarska	725.880	772.248	106,39	806.944	777.229	96,32
Dubrovačko-neretvanska	28.908	27.134	93,86	74.341	63.298	85,15
Međimurska	694.132	725.711	104,55	572.647	603.891	105,46
Grad Zagreb	4.498.853	4.749.881	105,58	11.604.392	12.556.261	108,20
Neraspoređeno	1.850.909	2.041.362	110,29	1.935.155	1.777.062	91,83

Izvor DZS; obrada HGKŽK Sisak

Poduzetnici Sisačko-moslavačke županije u prvih šest mjeseci 2020. godine izvezli su robe u vrijednosti od 197 mln € što predstavlja smanjenje od 22,2% i uvezli robe u vrijednosti 131 mln €, čime je uvoz smanjen za 14,9%. Prema navedenim podacima vidljivo je kako je u prvih šest mjeseci 2020. godine izvoz robe bio veći od uvoza za 66 mln eura.

Udio izvoza Sisačko-moslavačke županije s inozemstvom u ukupnom izvozu Republike Hrvatske kreće se na razini od oko 2,9% dok se udio uvoza županije u ukupnom uvozu RH kreće na razini od 1,2%.

Tablica 3 - Robna razmjena RH i Sisačko-moslavačke županije I-IV 2020.

Naziv	RH I-VI 2019.	RH I-VI 2020.	SMŽ I-VI 2019.	SMŽ I-VI 2020.	Udio SMŽ u RH %	IND SMŽ I-IV 2020/ I-VI 2019
Izvoz (mln €)	7.386	6.896	250	197	2,9	78,8
Uvoz (mln €)	12.690	11.128	154	131	1,2	85,1
-deficit / +suficit (mln €)	-5.304	-4.259	+ 96	+ 66		

Izvor: DZS, obrada HGK-ŽK Sisak

U obrtništvu, čije se poslovanje nadovezuje na poslovanje većih gospodarskih subjekata, nakon niza godina negativnih trendova u 2018. godini je u Sisačko-moslavačkoj županiji zabilježen porast broja aktivnih obrta i broja zaposlenih u aktivnim obrtima, a taj pozitivan trend se nastavlja i u prvoj polovici 2020. godine.

Tablica 4: Broj aktivnih obrta u Sisačko-moslavačkoj županiji 2016. - 6. mj. 2020.

Godina	2016.	2017.	2018.	2019.	30. 6. 2020.
Broj aktivnih obrta	1952	1918	2050	2220	2241
Broj zaposlenih u aktivnim obrtima	4755	4773	4780	5448	5468

Izvor: Obrtnička komora Sisačko-moslavačke županije

Zbog pojave pandemije uzrokovane virusom Covid -19 broj dolazaka i noćenja turista u Sisačko-moslavačkoj županiji je znatno smanjen. Tako je prema podacima Hrvatske turističke zajednice - eVisitora u razdoblju od 1. 1. 2020, do 30. 9. 2020. godine broj dolazaka turista u Sisačko-moslavačku županiju 11.920, a broj noćenja 41.533 što je u donosu na isto 2019. godine kada je broj dolazaka bio 31.705 i broj noćenja 109.230 smanjenje 62,40% za broj dolazaka i 61,98% za broj noćenja.

Tablica 5. Turistički promet u Sisačko-moslavačkoj županiji I-IX 2019. i I-IX 2020.

Sisačko-moslavačka županija	BROJ TURISTA		INDEX	BROJ NOĆENJA		INDEKS
	I-IX mj. 2019.	I-IX mj. 2020.	20./19.	I-IX mj. 2019.	I-IX mj. 2020.	20./19.
	31.705	11.920	0,37	109.230	41.533	0,38

Izvor: eVisitor -: Hrvatska turistička zajednica

Za brži gospodarski oporavak potreban je novi investicijski ciklus.

Već cijeli niz godina investicije u Sisačko-moslavačkoj županiji stagniraju uz manja pozitivna ili negativna odstupanja.

Tablica br. 6: Investicije prema lokaciji investicijskih objekata 2010. - 2017. godini mlrd Kn

ukupno	2010.	2011.	2012.	2013.	2014.	2015.	2016.	2017.	2018.
RH ukupno	48,3	46,6	44,1	45,1	46,6	46,4	48,6	52,6	54,7
RH nova dugotrajna	42,1	41,7	39,4	40,3	41,1	41,8	44,3	46,7	49,8
SMŽ nova dugotrajna	1,44	1,8	1,21	1,21	1,14	1,2	1,6	1,3	1,5

Izvor: DSZ; Obrada HGK ŽK Sisak

Prema podacima HNB-a učešće inozemnih izravnih ulaganja na području Sisačko-moslavačke županije oscilira iz godine u godinu. Posebno je izražen pad stranih ulaganja tijekom 2011. godine kao posljedica krize u svjetskom gospodarstvu.

Prema godinama najveće dezinvestiranje dogodilo se 2011. godine i iznosilo je -92,3 mln €, zatim slijedi 2014. godina s -5,8 mln €, a tek od 2016. godine bilježe se značajnija izravna inozemna ulaganja.

Tablica br. 7: Izravna strana ulaganja u SMŽ, 2010. - 2019.

Godina	Izravna strana ulaganja u SMŽ, mln €
2010.	63,2
2011.	-92,3
2012.	-6,6
2013.	6,7
2014.	-5,8
2015.	-1,2
2016.	16,0
2017.	12,4
2018.	10,4
2019.	7,5

Izvor: HNB; obrada HGK ŽK Sisak

I. POTICANJE MALOG GOSPODARSTVA I TURIZMA U 2021. GODINI

Zakonom o lokalnoj i područnoj (regionalnoj) samoupravi (»Narodne novine«, broj 31/01, 66/01, 129/05, 109/07, 125/08, 36/09, 150/11, 144/12, 19/13, 137/15, 123/17 i 98/19), utvrđena je, pored ostalog i obveza Županija da pridonose gospodarskom razvoju na svom području.

Doprinos stvaranju što povoljnijeg okruženja za razvoj gospodarstva u 2021. godini Sisačko-moslavačka županija će temeljiti na strateškim odrednicama utvrđenim u Razvojnoj strategiji Sisačko-moslavačke županije 2017. - 2021. s posebnim naglaskom na strateški cilj C1 Gospodarski rast i zapošljavanje, u okviru kojeg su utvrđene slijedeće mjere:

- M 1.1. Poticanje elektronske i druge industrije temeljene na većoj dodanoj vrijednosti
- M 1.2. Poticanje izvozne orijentacije gospodarstva
- M 1.3. Poticanje industrije temeljene na inovacijama i suvremenim tehnologijama
- M 2.1. Poticanje razvoja povoljnog financijskog okruženja za obrtništvo i poduzetništvo
- M 2.2. Poticanje razvoja kvalitetne poduzetničke infrastrukture
- M 5.1. Povezivanje sudionika turističkog razvoja i obogaćivanje turističke ponude
- M 5.2. Unapređenje promocije turističke ponude na području SMŽ
- M 5.3. Poticanje razvoja selektivnih oblika turizma
- M 6.2. Povećavanje zapošljivosti kroz promjene u sustavu obrazovanja.

Sisačko-moslavačka županija teži konkurentnom i ravnomjernom razvijenom malom gospodarstvu, koje se temelji na rastućem broju uspješnih poslovnih subjekata, kontinuiranom povećanju izvoza, visokom stupnju inovacija, kvalitetno obrazovanom, fleksibilnom menadžmentu, inovativnom proizvodnom procesu, povoljnom poslovnim okruženju i olakšanom pristupu financijskim i ostalim instrumentima.

Temeljem prethodno navedenih strateških odrednica, a u cilju podrške opstojnosti i jačanja konkurentnosti postojećih poduzetnika te poticanje novih investicija (naročito u proizvodnom sektoru) kao i povećanja zaposlenosti na području Sisačko-moslavačke županije, provodit će se poticanje mjere utvrđene ovim Operativnim planom.

Posebni ciljevi provedbe aktivnosti, mjera i projekata iz ovog Operativnog plana su:

- povećanje broja poduzetnika
- povećanje broja zaposlenih
- daljnji razvoj poduzetničkih ulaganja na području Sisačko-moslavačke županije
- razvoj poduzetništva temeljenog na inovacijama i suvremenim tehnologijama
- povećavanje konkurentnost poduzetnika
- dostupnost financijskih instrumenata poduzetnicima putem subvencioniranja kamate na poduzetničke kredite
- povećanje broja obrta
- unapređenje usluga poduzetničkih potpornih institucija
- razvoj poduzetničke infrastrukture
- poticanje promocije zajedničkog predstavljanja poduzetnika radi njihova povezivanja i proširivanja tržišta
- unapređenje i proširenje ponude i podizanje kvalitete turizma
- razvoj ruralnog turizma i drugih selektivnih oblika kontinentalnog turizma
- povećanje broja dolazaka turista i noćenja.

Nastavno na prethodno navedeno, tijekom 2020. godine smo se i u Sisačko-moslavačkoj županiji suočili s pandemijom Covid - 19 što je dovelo do značajnih poteškoća u poslovanju poduzetnika koje su uzrokovane spomenutom pandemijom, a nastavak tih problema za očekivati je barem djelomično i u 2021. godini.

Sisačko-moslavačka županija će i u 2021. godini nastaviti provoditi projekte kojima će se doprinosti očuvanju postojećih radnih mjesta i povećanje broja zaposlenih osoba s područja županije, te opstojnost poduzetništva na ovom području.

Planirane aktivnosti, poticajne mjere i projekti iz ovog Operativnog plana za 2021. godinu su:

PROGRAMSKA PODRUČJA			
Razvoj gospodarstva		Razvoj turizma	
Aktivnost/Projekt	Iznos u kn	Aktivnost/Projekt	Iznos u kn
- Kapitalne pomoći za nove investicije u proizvodnji	750.000,00	- Subvencioniranje organiziranja dolaska turista na područje SMŽ	1.120.000,00
- Sufinanciranje manifestacija i promocija	150.000,00	- Poticanje promocije turističke ponude u SMŽ	1.100.000,00
- Očuvanje i razvoj tradicijskih i umjetničkih obrta	350.000,00	- Unapređenje turističke ponude SMŽ	400.000,00
- Sufinanciranje obrazovanja za potrebe obrtništva	50.000,00	- Sufinanciranje projekata razvoja cikloturizma na području SMŽ	600.000,00
- Subvencija kamata na poduzetničke kredite	3.000.000,00	- Sufinanciranje projekta Javna turistička infrastruktura	600.000,00
- Razvoj poduzetničke infrastrukture	3.999.999,00	- Poticanje prerade i plasmana lokalnih proizvoda	752.000,00
- Sredstva za poticanje startupova u gaming industriji	500.000,00		

Financijska sredstva za provedbu ovog Operativnog plana planirana su u Proračunu Sisačko-moslavačke županije za 2021. godinu.

Operativni plan će provoditi Upravni odjel za gospodarstvo, poljoprivredu i ruralni razvoj kroz projekte koje će provoditi samostalno ili u suradnji s Razvojnou agencijom SI-MO-RA d.o.o., Javnom ustanovom Regionalni koordinator Sisačko-moslavačke županije, Turističkom zajednicom Sisačko-moslavačke županije, Gradovima i Općinama s područja Županije, nadležnim Ministarstvima, Hrvatskom gospodarskom komorom-Županijskom komorom Sisak, Obrtničkom komorom Sisačko-moslavačke županije te drugim partnerskim institucijama i organizacijama.

II. PROVEDBA AKTIVNOSTI IZ PROGRAMA - RAZVOJ GOSPODARSTVA

II. 1. KAPITALNE POMOĆI ZA NOVE INVESTICIJE U PROIZVODNJI

M 1.1. Poticanje elektronske i druge industrije temeljene na većoj dodanoj vrijednosti.

Projekti dodjele kapitalnih pomoći za nove investicije namijenjeni su subjektima malog gospodarstva koji se bave proizvodnim djelatnostima.

MJERA 1.1. POTICANJE ELEKTRONSKE I DRUGE INDUSTRIJE I TEMELJENE NA VEĆOJ DODANOJ VRIJEDNOSTI Kapitalne pomoći za nove investicije u proizvodnji	
KORISNICI	Obrtnici, mikro trgovačka društva koji imaju sjedište i obavljaju djelatnost na području Sisačko-moslavačke županije.
NAMJENA	- uređenje proizvodnog prostora - nabava strojeva, opreme i/ili alata
VRSTA POTPORE	Potpore male vrijednosti
INTENZITET I IZNOS POTPORE	Potpore može iznositi do 75% prihvatljivih troškova, a najviše do: 30.000,00 kuna za prihvatljive troškove Neprihvatljivi troškovi: - porez na dodanu vrijednost, carine, uvozne pristojbe i druge naknade - nabava/najam vozila
KRITERIJI ZA ODABIR	Kriteriji odabira prijave za dodjelu potpora su: Broj zaposlenih i novo zaposlenih, kvaliteta projekta i lokacija
PROVEDBA	Županija provodi Javne pozive za dodjelu potpora, župan imenuje Povjerenstvo za provedbu Javnih poziva, donosi Odluke o raspodjeli sredstava na prijedlog Povjerenstva. Korisnik potpore sa Sisačko-moslavačkom županijom potpisuje Ugovor o odobrenju subvenciji.
REZULTAT	Opstojnost postojećih te poticanje stvaranje novih proizvodnih obrta i mikro trgovačkih društava
INDIKATORI	Broj korisnika potpora, broj obrta, broj mikro trgovačkih društava

II. 2. SUBVENCije KAMATA NA PODUZETNIČKE KREDITE

Subvencija kamata na poduzetničke kredite odnosi se na obveze iz provedenih kreditnih linija tijekom prethodnih godina: Poduzetnički krediti - 2007., Poduzetnički krediti - 2008., Poduzetnički krediti - 2009., Poduzetnički krediti - 2010., Poduzetnički krediti - 2011., Poduzetnički krediti - 2012., Poduzetnički krediti - 2014., Poduzetnički krediti - 2016., Poduzetnički krediti - 2016., nastavak provedbe u 2017., Poduzetnički krediti - 2018 - 2020. godine te za subvenciju kamata na kreditni fond koji će biti planiran za provedbu kreditne linije Poduzetnički krediti - 2021.

Mjera 2.1. Poticanje razvoja povoljnog financijskog okruženja za obrtništvo i poduzetništvo - Planirana je provedba projekta Poduzetnički krediti - 2021. uz sudjelovanje Sisačko-moslavačke županije Gradova/Općina s područja Županije i poslovnih banaka, a subvencionirat će se kamata na odobrene poduzetničke kredite kojima će se financirati investicijski projekti u proizvodnim djelatnostima te uslužnim djelatnostima.

Kamatu na poduzetničke kredite subvencionira Sisačko-moslavačka županija i to: 2% za proizvodne i 1% za uslužne djelatnosti, a Grad/Općina prema potpisanom Ugovoru.

Cilj provedbe Mjere 2.1. je omogućavanje pokretanja novih obrta i poduzeća te rast i širenje postojećih, jednostavnijim, bržim i kvalitetnijim pristupom financijskim sredstvima što bi rezultiralo učinkovitijem poslovanju poduzetnika uključenih u pojedine projekte, te očuvanje postojećih radnih mjesta kao i otvaranje novih radnih mjesta.

Kreditni sa subvencioniranom kamatom značajan su poticaj i pomoć poduzetnicima kao oblik unapređenja poslovanja i investicijskog ulaganja u proširenje proizvodnje i nove proizvode.

Uz subvenciju kamata na poduzetničke kredite iz provedenih kreditnih linija tijekom prethodnih godina, te za subvenciju kamata na kreditni fond koji će biti planiran za provedbu kreditne linije Poduzetnički krediti - 2021, Sisačko-moslavačka županija će sudjelovati i u programu mikro kreditiranja poduzetnika putem HAMAG-a.

Mjera 2.1. Poticanje razvoja povoljnog financijskog okruženja za obrtništvo i poduzetništvo

Uz planiranu provedbu projekta Poduzetnički krediti - 2021. subvencionirat će se i kamata na odobrene poduzetničke mikro kredite kojima će se financirati aktivnosti poduzetnika s područja Sisačko-moslavačke županije koji su iste realizirali pri HAMAG-u.

Cilj provedbe Mjere 2.1. je omogućavanje pokretanja novih obrta i poduzeća, rast i širenje postojećih, te pomoć gospodarstvenicima u novonastaloj situaciji usporene gospodarske aktivnosti jednostavnijim, bržim i kvalitetnijim pristupom financijskim sredstvima što bi rezultiralo učinkovitijem poslovanju poduzetnika uključenih u pojedine projekte, te očuvanje postojećih radnih mjesta kao i otvaranje novih radnih mjesta.

Uz spomenutu provedbu projekta subvencioniranja kamata na poduzetničke kredite po projektu Poduzetnički krediti - 2021. Sisačko-moslavačka županija će subvencionirati kamatu na kredite odobrene pri HAMAG-u.

Podnositelji zahtjeva za subvenciju kamata na subvencionirane poduzetničke mikro kredite odobrene putem HAMAG-a mogu biti obrti, trgovačka društva i zadruge sukladno zakonskoj definiciji (osim onih koji obavljaju primarnu proizvodnju poljoprivrednih proizvoda i ribarstvo), te profitne ustanove sa sjedištem na području Sisačko-moslavačke županije i ulaganjem na području Sisačko-moslavačke županije.«

MJERA 2.1. POTICANJE RAZVOJA POVOLJNOG FINANCIJSKOG OKRUŽENJA ZA OBRTNIŠTVO I PODUZETNIŠTVO																									
Subvencija kamata na poduzetničke kredite po projektu Poduzetnički krediti - 2021.																									
KORISNICI	<p>Subjenti malog gospodarstva koji su definirani Zakonom o poticanju razvoja malog gospodarstva, Uredbom Komisije (EU) br. 1407/2013 od 18. prosinca 2013. godine o promjeni članka 107. i 108. Ugovora o funkcioniranju EU na de minimis potpore (SL L 352, 24.12.2013) (u daljnjem tekstu: Uredba de minimis), Uredbom Komisije (EU) br. 651/2014 od 17. lipnja 2014. o ocjenjivanju određenih kategorija potpora spojivim s unutarnjim tržištem u primjeni članka 107. i 108. Ugovora o funkcioniranju Europske unije (Službeni list Europske unije L 187, 26.6.2014.) i Uredbom komisije (EU) 2020/972 od 2. srpnja 2020. godine o izmjeni Uredbe (EU) br. 1407/2013. u pogledu na njezina produljenja i o izmjeni Uredbe (EU) br.651/2014 u pogledu njezina produljenja i odgovarajućih prilagodbi i to kako slijedi:</p> <table border="1"> <thead> <tr> <th>Kategorija poduzetnika</th> <th>Broj radnika</th> <th>i</th> <th>Promet/Poslovni prihod</th> <th>ili</th> <th>Ukupna aktiva</th> </tr> </thead> <tbody> <tr> <td>Srednji poduzetnici</td> <td>50-249</td> <td></td> <td>≤ € 50 mil.</td> <td></td> <td>≤ € 43 mil.</td> </tr> <tr> <td>Mali poduzetnici</td> <td>10-49</td> <td></td> <td>≤ € 10 mil.</td> <td></td> <td>≤ € 10 mil.</td> </tr> <tr> <td>Mikro poduzetnici</td> <td>1-9</td> <td></td> <td>≤ € 2 mil.</td> <td></td> <td>≤ € 2 mil.</td> </tr> </tbody> </table> <p>Podnositelji zahtjeva za subvencionirane poduzetničke kredite mogu biti obrti, trgovačka društva i zadruge sukladno zakonskoj definiciji (osim onih koji obavljaju primarnu proizvodnju poljoprivrednih proizvoda i ribarstvo), te profitne ustanove sa sjedištem na području Sisačko-moslavačke županije i ulaganjem na području Sisačko-moslavačke županije. Prednost imaju projekti koji imaju za posljedicu novo zapošljavanje. Svi podnositelji zahtjeva za kredit, uz navedeno, moraju ispunjavati uvjete:</p> <ul style="list-style-type: none"> - najmanje 75% privatnog vlasništva u vlasničkoj strukturi na dan podnošenja zahtjeva za kredit i - ostvarena neto dobit za prethodnu godinu poslovanja ≥ 0, odnosno ostvareni dohodak ≥ 0 za prethodnu godinu poslovanja - reguliran dug prema državi 	Kategorija poduzetnika	Broj radnika	i	Promet/Poslovni prihod	ili	Ukupna aktiva	Srednji poduzetnici	50-249		≤ € 50 mil.		≤ € 43 mil.	Mali poduzetnici	10-49		≤ € 10 mil.		≤ € 10 mil.	Mikro poduzetnici	1-9		≤ € 2 mil.		≤ € 2 mil.
Kategorija poduzetnika	Broj radnika	i	Promet/Poslovni prihod	ili	Ukupna aktiva																				
Srednji poduzetnici	50-249		≤ € 50 mil.		≤ € 43 mil.																				
Mali poduzetnici	10-49		≤ € 10 mil.		≤ € 10 mil.																				
Mikro poduzetnici	1-9		≤ € 2 mil.		≤ € 2 mil.																				
NAMJENA	<p>Kredit se može iskoristiti za slijedeće namjene:</p> <ul style="list-style-type: none"> - kupnja, izgradnja, uređenje poslovnog prostora ili proširenje gospodarskih objekata (stanovi isključeni), - kupnja opreme ili dijela opreme (strojevi, uređaji, vozila i dr.) - kupnju zemljišta u svrhu poduzetničke djelatnosti - refinanciranje postojećih nepovoljnih kredita za iste ili slične namjene - obrtna sredstva u visini do najviše 30% ukupnog iznosa odobrenog kredita - dio kreditnih sredstava (iz dijela obrtnih sredstava) može se koristiti i za podmirenje obveza prema dobavljačima, državi, te drugim vjerovnicima uz uvjet da se radi o dospjelim neizmirenim obvezama <p>Neprihvatljivi troškovi:</p> <ul style="list-style-type: none"> - porez na dodanu vrijednost <p>Kredit se ne mogu koristiti za:</p> <ul style="list-style-type: none"> - kupnju izgradnju, uređenje ili proširenje objekata i nabavu opreme i pojedinih dijelova opreme namijenjene daljnjoj prodaji, - nabavku nekretnina i pokretnina od povezanih osoba - kupnju poslovnih udjela 																								
KREDITNI FOND	Sredstva poslovnih banaka uključenih u provedbu Projekta Poduzetnički krediti - 2021. godini u iznosu od 100.000.000,00 kn.																								
KREDITNI UVJETI	<p>Kredit se odobravaju u kunama ili u kunama uz valutnu klauzulu vezanu za EUR po kamatnoj stopi prema pojedinačnim kreditnim uvjetima poslovnih banaka uključenih u ovaj Projekt:</p> <ul style="list-style-type: none"> - najniži iznos je 50.000 kuna, a najviši nije određen i ovisi o kvaliteti poduzetničkog projekta i kreditnoj sposobnosti poduzetnika, te o odredbama zakona i drugih propisa kojima su regulirane državne potpore i intenzitet potpora male vrijednosti u Republici Hrvatskoj i EU. <p>Rok otplate: do 10 godina koji uključuje poček do najviše dvije godine. Za vrijeme počeka i iskorištenja kredita (najduže 12 mjeseci) poduzetnik snosi troškove kamate.</p>																								

MJERA 2.1. POTICANJE RAZVOJA POVOLJNOG FINACIJSKOG OKRUŽENJA ZA OBRTNIŠTVO I PODUZETNIŠTVO	
Subvencija kamata na poduzetničke kredite po projektu Poduzetnički krediti - 2021.	
VRSTA POTPORE	Potpore male vrijednosti
INTENZITET POTPORE	Sredstva za subvenciju kamata osiguravaju se u omjeru: - Sisačko-moslavačka županija; 1-2% subvencije kamata na odobreni iznos kredita - jedinice lokalne samouprave; 1-2% subvencije kamata na odobreni iznos kredita (odnosno predloženim iznosom JLS-a, a sukladno potpisanom ugovoru)
PROVEDBA	Župan Sisačko-moslavačke županije s jedinicama lokalne samouprave i poslovnim bankama sklapa Ugovor o provedbi Projekta Poduzetnički krediti 2021. raspisuje Natječaj za dodjelu poduzetničkih kredita koji se objavljuje na web stranici Sisačko-moslavačke županije i po potrebi u dnevnom tisku, imenuje Povjerenstvo koje razmatra zahtjeve i donosi odluku o odobravanju zaprimljenih zahtjeva koji se prosljeđuju na daljnju obradu u poslovne banke, koje donose konačnu odluku o odobravanju ili neodobravanju poduzetničkog kredita. Nakon odobravanja poduzetničkog kredita u poslovnim bankama, a prije početka plaćanja subvencija kamata od strane davatelja (Sisačko-moslavačke županije) s korisnikom odobrenog kredita Sisačko-moslavačka županija potpisat će Ugovor o dodjeli bespovratne potpore - subvencije kamata na poduzetničke kredite u skladu s planom otplate kredita za cijelo razdoblje otplate kredita. Poslovnim bankama će županija kao davatelj subvencija plaćati subvenciju kamata na poduzetničke kredite u ime i za računa poduzetnika, prema mjesečnim ili kvartalnim bankovnim obračunima subvencionirane kamate.
REZULTAT	Učinkovitije poslovanje poduzetnika koji su uključeni u projekt Očuvana radna mjesta te otvaranje novih radnih mjesta
INDIKATORI	Broj korisnika potpore Broj novo zaposlenih i broj očuvanih radnih mjesta u subjektima malog gospodarstva

Praćenje provedbe projekta

Poduzetnik je dužan kredit koristiti namjenski u skladu s odredbama natječaja za kreditiranje poduzetništva, a poslovna banka je dužna pratiti namjensko korištenje kredita od strane poduzetnika i urednu otplatu kredita.

Sisačko-moslavačka županija i jedinice lokalne samouprave s područja Sisačko-moslavačke županije zadržavaju pravo kontrole namjenskog korištenja kredita kod poslovnih banaka i kod poduzetnika. Poslovne banke su dužne pribaviti i čuvati dokumentaciju te voditi evidencije koje omogućavaju brzu i učinkovitu kontrolu namjenskog korištenja kredita.

Poduzetnici, primatelji subvencija kamata na realizirane poduzetničke kredite, dužni su periodično dostavljati davateljima subvencija (jedinicama lokalne samouprave i Županiji) propisani obrazac (JOPPD) u kojem je naveden i podatak o broju zaposlenih, pa je moguće izvršiti uvid u broj zaposlenih odnosno novozaposlene radnike u određenom razdoblju, te ostalu dokumentaciju, a prema zahtjevu davatelja subvencija.

Kada davatelj subvencije utvrdi nepravilnost korištenja potpore sukladno Zakonu o državnim potporama (»Narodne novine«, broj 47/14 i 69/17) i Uredbi de minimis, daljnje plaćanje subvencije kamata na poduzetnički kredit u cijelosti snosi korisnik poduzetničkog kredita.

Intenzitet potpore:

- ukupni iznos de minimis dodijeljene potpore jednom poduzetniku ne smije prelaziti 200 000 EUR tijekom bilo kojeg razdoblja od tri fiskalne godine,
- ukupni iznos de minimis potpore dodijeljene jednom poduzetniku koji obavlja cestovni prijevoz tereta za najamninu ili naknadu ne smije premašiti 100 000 EUR tijekom bilo kojeg razdoblja od tri fiskalne godine. Ta de minimis potpora ne smije se koristiti za kupovinu vozila za cestovni prijevoz vozila,
- ako poduzetnik obavlja cestovni prijevoz tereta za najamninu ili naknadu za druge djelatnosti na koje se primjenjuje gornja granica od 200 000 EUR, gornja granica od 200 000 EUR primjenjuje se na poduzetnika uz uvjet da se osigura, na primjeren način, na primjer razdvajanjem djelatnosti ili troškova, da korist od djelatnosti cestovnog prijevoza robe ne premašuje 100 000 EUR i da se nijedna de minimis potpora ne koristi za kupovinu vozila za cestovni prijevoz tereta,
- ako bi se dodjelom novih de minimis potpora mogla premašiti odgovarajuća gornja granica od 200 000 odnosno 100 000 EUR nova potpora se ne može dodijeliti,
- u slučaju spajanja i preuzimanja, pri utvrđivanju prelazi li se primjenjiva gornja granica bilo kojom novom dodijeljenom de minimis potporom koja je dodijeljena novom poduzetniku ili poduzetniku preuzimatelju, u obzir se uzimaju sve prethodne de minimis potpore dodijeljene bilo kojem od poduzetnika uključenih u postupak spajanja. De minimis potpore koje su propisno dodijeljene prije spajanja ili preuzimanja i dalje su u skladu sa zakonom,
- ako se jedan poduzetnik podijeli na dva ili više zasebnih poduzetnika, de minimis potpora dodijeljena prije podjele dodjeljuje se poduzetniku koji je od nje ostvario korist, što je načelno poduzetnik koji je preuzeo djelatnost za koje je korištena de minimis potpora. Ako takva raspodjela nije moguća, de minimis potpora razmjerno se dodjeljuje na temelju knjigovodstvene vrijednosti vlasničkog kapitala novih poduzetnika na datum stupanja na snagu podjele.

Sisačko-moslavačka županija i jedinice lokalne samouprave će o povredi prethodno navedenog intenziteta potpore obavijestiti banku koja je sklopila ugovor s korisnikom kredita kod kojeg je došlo do povrede potpore te će kamatu, koju je subvencionirala Županija i jedinica lokalne samouprave, do visine ugovorene redovne kamatne stope snositi korisnik kredita.

Banka je dužna, prema svom saznanju, o svim statusnim i ostalim promjenama kod korisnika kredita obavijestiti Županiju i tražiti od Županije pisanu suglasnost za nastavak obračuna subvencionirane kamate.

Davatelj subvencije može ukinuti subvenciju s danom nastanka promjene u službenim podacima (sudski registar, obrtni registar, podaci o zaposlenim, podaci od FINA) kada utvrdi da primatelj subvencije:

- ne spada više u kategoriju mikro, malog i srednjeg poduzetnika, (povećan broj zaposlenih na 250 i više, povećan promet/poslovni prihod iznad 50 mil. EUR, ukupna aktiva više od 43 mil EUR)
- ne obavlja gospodarsku djelatnost za koju je ostvario korist od subvencije (odjava obrta, stečaj trgovačkog društva, promjena djelatnosti poduzetnika i dr.)
- promijenio je sjedište obavljanja gospodarske djelatnosti za koju je ostvario korist (promjena sjedišta u drugu županiju bez suglasnosti s davateljem subvencije)
- nije zatražio suglasnost za daljnje plaćanje subvencija radi promjene statusa (iz obrta u trgovačko društvo, spajanje društava i sl.).

Ako je u vremenu trajanja otplate kredita poslovna banka poduzetnički kredit koji je subvencioniran razvrstala u nižu ili višu rizičnu skupinu, dužna je o tome obavijestiti Sisačko-moslavačku županiju i jedinicu lokalne samouprave, odnosno davatelje subvencija.

Davatelj subvencije može ukinuti daljnje plaćanje subvencije kamate na poduzetnički kredit s datumom dobivene obavijesti od poslovne banke i to u slučajevima kada primatelj potpore:

- nije utrošio sredstva odobrenog kredita namjenski u skladu s poslovnim planom ili investicijskim projektom
- nije u roku od 60 dana podmirio dospjele obveze otplate rata poduzetničkog kredita
- za slučaj naknadnog utvrđenja drugačijeg stanja od onog koje je bilo osnova za odobrenje sredstava primatelju subvencija
- za slučaj nepridržavanja preuzetih obveza iz Ugovora, projektnog prijedloga i natječaja.

Ukoliko banka naknadnom revizijom i uvidom u predmet (podaci o korisniku subvencioniranih poduzetničkih kredita vezani za urednost otplate kredita) utvrdi da je tijekom nekog razdoblja uplaćena subvencija kamata od strane Sisačko-moslavačke županije koja zbog neurednog plaćanja klijenta nije trebala biti uplaćena vratiti će na račun Sisačko-moslavačke županije iznos koji nije trebao biti plaćen.

Također, ukoliko banka iz bilo kojeg razloga otkáže ugovor o kreditu koji je subvencioniran od strane Sisačko-moslavačke županije, s danom otkazivanja ugovora o kreditu neće više obračunavati niti fakturirati subvencije.

U slučaju da Sisačko-moslavačka županija iz bilo kojih razloga prestane uplaćivati subvencionirani dio kamate, plaćanje je dužan izvršiti korisnik kredita.

Akte kojim se ukida subvencija, nalaže povrat sredstava zbog povrede korištenja subvencija i utvrđuju ostala prava i obveze korisnika subvencija i poslovnih banaka u tijeku otplate poduzetničkih kredita donosi župan.

II. 3. MANIFESTACIJE, PROMOCIJE I POKROVITELJSTVA

Mjera 1.2. - Poticanje izvozne orijentacije gospodarstva

Sufinanciranje organiziranja i nastupa na gospodarskim, turističkim i ostalim manifestacijama provoditi će se s ciljem stvaranja marketinškog pristupa upravljanju tvrtkama i promocije proizvoda i usluga poduzetnika široj javnosti na sajmovima i sličnim manifestacijama u zemlji i inozemstvu.

MJERA 1.2. POTICANJE IZVOZNE ORIJENTACIJE GOSPODARSTVA Gospodarske manifestacije i promocije	
KORISNICI	<ul style="list-style-type: none"> - obrti i trgovačka društva iz sektora proizvodnih i uslužnih djelatnosti sa sjedištem na području Sisačko-moslavačke županije - Obrtnička komora Sisačko-moslavačke županije, Hrvatska gospodarska komora - Županijska komora Sisak - drugi organizatori manifestacija i/ili zajedničkog nastupa poduzetnika na manifestacijama i sajmovima - pojedinačni izlagači kao sudionici na manifestacijama i sajmovima u Hrvatskoj i inozemstvu (udruge i sl.) - korisnici ove poticajne mjere moraju imati sjedište na području Sisačko-moslavačke županije

MJERA 1.2. POTICANJE IZVOZNE ORIJENTACIJE GOSPODARSTVA Gospodarske manifestacije i promocije	
NAMJENA	<ul style="list-style-type: none"> - najam opreme (audio i vizualna tehnika, pozornica i sl.) - nabava radnog/potrošnog materijala vezanog za organizaciju manifestacije - najam prostora i opreme za održavanje manifestacije - najam prijevoznih sredstava u svrhu prijevoza organizatora i izvođača vezan uz organizaciju manifestacije - troškovi promocije manifestacije - usluge zaštitarske službe - drugi opravdani troškovi neposredne organizacije manifestacije
VRSTA POTPORE	Potpore male vrijednosti, tekuće donacije i pomoći unutar općeg proračuna
INTENZITET I IZNOS POTPORE	<p>do 100% prihvatljivih troškova i to maksimalno do:</p> <ul style="list-style-type: none"> - 20.000,00 kuna komorama, zadrugama, udrugama i drugim organizatorima manifestacija i organizatorima zajedničkog nastupa, - 5.000,00 kuna pojedinačnim izlagačima/sudionicima. <p>Potpore se neće odobriti pojedinačnim izlagačima za izlaganje u okviru zajedničkog nastupa na manifestaciji, niti za pojedinačni nastup ako izlagač može sudjelovati u zajedničkom organiziranom nastupu na istoj manifestaciji, za koji su organizatoru zajedničkog nastupa odobrena sredstva.</p>
KRITERIJI ZA ODABIR	<p>Osnovni kriteriji odabira prijava za dodjelu potpora su:</p> <ul style="list-style-type: none"> - karakter manifestacije (međunarodna, regionalna, lokalna...) - tradicija manifestacije (dugogodišnja...) - ocjena (sadržaja i kvalitete) prijave za sufinanciranje - poticanje poduzetništva žena, mladih i drugih marginalnih/socijalno ugroženih skupina društva <p>Neprihvatljivi troškovi:</p> <ul style="list-style-type: none"> - porez na dodanu vrijednost i troškovi nagrada i poklona za posjetitelje.
PROVEDBA	Županija provodi Javni poziv u skladu s ovim Operativnim planom i u skladu s planiranim proračunskim sredstvima za tekuću godinu za podnošenje prijave za sufinanciranje nastupa na manifestacijama i sajmovima, župan imenuje Povjerenstvo za dodjelu potpora male vrijednosti, tekućih donacija i pomoći unutar općeg proračuna koje utvrđuje prijedlog liste za dodjelu sredstava na temelju kojeg župan donosi Zaključak o raspodjeli planiranih sredstava za organiziranje i nastupe gospodarstvenika i ostalih tražitelja s područja Sisačko-moslavačke županije na manifestacijama
REZULTAT	Uspostava nove poslovne suradnje uspješnim marketinškim pristupom i poboljšana ponuda proizvoda i usluga namijenjenih izvozu. Postizanje pozitivnih ekonomskih učinaka na gospodarstvo Županije
INDIKATORI	Broj korisnika poticajnih mjera

II. 4. POTPORE OBRAZOVANJU ZA POTREBE OBRITNIŠTVA

Mjera 1.2. - Poticanje izvozne orijentacije gospodarstva

Sufinanciranje obrazovanja za potrebe obrtništva provoditi će se s ciljem stvaranja uvjeta za organiziranje edukacije za prekvalifikaciju ili stručno osposobljavanje kao i za polaganje majstorskih ispita za potrebe obavljanja obrtničkih djelatnosti

MJERA M 6.2. POVEĆANJE ZAPOŠLJIVOSTI KROZ PROMJENE U SUSTAVU OBRAZOVANJA Potpore obrazovanju za potrebe obrtništva	
KORISNIK	Obrtnička komora Sisačko-moslavačke županije
NAMJENA	- sufinanciranje troškova vezanih uz obrazovanje kandidata za potrebe obrtništva (prekvalifikacija, stručno osposobljavanje, polaganje majstorskog ispita i sl.).
VRSTA POTPORE	Tekuće donacije
INTENZITET I IZNOS POTPORE	<p>do 100% prihvatljivih troškova i to maksimalno do:</p> <ul style="list-style-type: none"> - 50.000,00 kuna
PROVEDBA	Župan u skladu s ovim Operativnim planom i u skladu s planiranim proračunskim sredstvima za tekuću godinu na zahtjev Obrtničke komore Sisačko-moslavačke županije donosi Odluku o dodjeli namjenskih sredstava te sklapa Ugovor o dodjeli tekućih donacija sa Obrtničkom komorom Sisačko-moslavačke županije.

MJERA M 6.2. POVEĆANJE ZAPOŠLJIVOSTI KROZ PROMJENE U SUSTAVU OBRAZOVANJA Potpore obrazovanju za potrebe obrtništva	
REZULTAT	Uspješno provedena edukacija vezana uz stručno osposobljavanje, prekvalifikaciju i polaganje majstorskih ispita. Postizanje pozitivnih ekonomskih učinaka na gospodarstvo Županije.
INDIKATORI	Broj polaznika obrazovnih programa.

II. 5. SUBVENCije TRADICIJSKIM I UMJETNIČKIM OBRTIMA

Mjera 2.1. Poticanje razvoja povoljnog financijskog okruženja za obrtništvo i poduzetništvo

Sufinanciranje poslovanja obrtnika koji obavljaju svoju djelatnost na tradicijski ili umjetnički način doprinijet će očuvanju i razvoju tradicijskih i umjetničkih obrta i zanimanja na području Sisačko-moslavačke županije.

MJERA 2.1. POTICANJE RAZVOJA POVOLJNOG FINANCIJSKOG OKRUŽENJA ZA OBRTNIŠTVO I PODUZETNIŠTVO Subvencije tradicijskim i umjetničkim obrtima	
KORISNICI	Obrtnici koji pripadaju grupaciji tradicijskih i umjetničkih obrta, koji imaju sjedište i obavljaju djelatnost na području Sisačko-moslavačke županije, koji su u prethodnoj godini pozitivno poslovali, odnosno koji prema zadnjem financijskom izvješću nisu u gubitku, koji imaju podmirene obveze prema državi i zaposlenicima i koji su registrirani najmanje tri mjeseca od trenutka podnošenja prijave.
NAMJENA	<ul style="list-style-type: none"> - nabava i popravak strojeva/opreme - nabava alata i pomagala za rad za obavljanje osnovne djelatnosti - uređivanje poslovnog prostora - edukacija/stručno osposobljavanje vlasnika i zaposlenih u obrtu - promotivne aktivnosti (troškovi izlaganja na sajmovima, troškovi izrade promidžbenog materijala, marketing i drugo) - usluge korištenja vanjskih subjekata u razvoju proizvoda - ishođenje uvjerenja o stjecanju statusa tradicijskog/umjetničkog obrta - podmirenje troškova poslovanja (troškovi najma prostora, režijski troškovi).
VRSTA POTPORE	Potpore male vrijednosti
INTENZITET I IZNOS POTPORE	Potpore može iznositi do 70% prihvatljivih troškova za odobrene namjene, a najviše do 10.000,00 kuna Neprihvatljivi troškovi: <ul style="list-style-type: none"> - porez na dodanu vrijednost, te ostale zakonom regulirane pristojbe i naknade - troškovi opreme, usluga i radova koje isporučuju ili obavljaju partnerski i povezani subjekti s podnositeljem prijave - nabava/najam vozila - potrošni materijal (kancelarijski materijal, sredstva za čišćenje i sl.). Temeljem ovoga Javnog poziva svakom pojedinačnom podnositelju prijave može se dodijeliti samo jedna potpora.
KRITERIJI ZA ODABIR	Kriteriji odabira prijave za dodjelu potpora su: <ul style="list-style-type: none"> - djelatnost, kvaliteta projekta, broj zaposlenih, status obrta, vlasništvo i lokacija.
PROVEDBA	Županija provodi Javni poziv za dodjelu potpora, župan imenuje Povjerenstvo za provedbu Javnog poziva, donosi Odluku o raspodjeli sredstava na prijedlog Povjerenstva. Korisnik potpore sa Sisačko-moslavačkom županijom potpisuje Ugovor o odobroj subvenciji.
REZULTAT	Doprinos očuvanju obrta od zatvaranje, te zadržavanje postojećih radnih mjesta.
INDIKATORI	Broj korisnika potpora

II. 6. RAZVOJ PODUZETNIČKE INFRASTRUKTURE

Mjera 2.2. - Projekti razvoja poduzetničke infrastrukture

Provedba aktivnosti Razvojne agencije SI-MO-RA d.o.o. kao poduzetničke potporne institucije koje doprinose gospodarskom razvoju osnova su uspješnog provođenja izravnih poticajnih mjera namijenjenih poduzetnicima.

6.1. Razvojna agencija SI-MO-RA d.o.o.

Razvojne agencije su Zakonom o unaprjeđenju poduzetničke infrastrukture (»Narodne novine«, broj 93/13, 114/13, 41/14 i 57/18) definirane kao poduzetničke potporne institucije čije su zadaće navedene člankom 2. stavkom 2. točka 1. spomenutog Zakona kako slijedi:

»operativno provođenje mjera za razvoj gospodarstva i poduzetništva na lokalnoj (regionalnoj) i nacionalnoj razini, poticanje i privlačenje investicija, te iniciranje i realizaciju projekata poticanja gospodarskog razvitka i poduzetništva, objedinjavajući rad gospodarskih subjekata, lokalnih i regionalnih poduzetničkih institucija, te visokoobrazovanih institucija i centara znanja.«

Razvojna agencija SI-MO-RA d.o.o. ima značajnu ulogu u poticanju poduzetništva te provedbi razvojnih projekata važnih za razvoj županije.

Najvažnije aktivnosti SI-MO-RA d.o.o. su:

- u suradnji s Agencijom za investicije i konkurentnost potencijalnim investitorima dostavlja sve potrebne informacije i nudi pomoć od izrade do provedbe investicijskog projekta
- obavlja ulogu One-stop-servisa pružajući sve potrebne usluge poduzetnicima (izrada poslovnih planova, informiranje o mogućim izvorima financiranja, pomoć pri kandidiranju projekata na natječaje i dr.)
- provodi edukacijske projekte za poduzetnike
- vodi bazu raspoloživih prostora unutra poslovnih zona u Županiji, kao i drugih prostora, koju ažuriraju prema potrebi
- izrađuje projekte u sklopu natječaja strukturnih i kohezijskog fonda za JLS-ove, poduzetnike, ustanove, udruge:
 - educiraju djelatnika lokalne samouprave na temu otvorenih natječaja
 - pripremaju i provode projekte energetske učinkovitosti i efikasnosti na području SMŽ
 - vrše promociju projekata energetske učinkovitosti i efikasnosti na području SMŽ.

6.2. Projekt »Poticanje startupova u gaming industriji«

Mjera 1.1. Poticanje elektronske i druge industrije temeljene na većoj dodanoj vrijednosti

Projekt ima za cilj razvoj nove poduzetničke infrastrukture na području Grada Novske, odnosno Sisačko-moslavačke županije. Biti će namijenjen tvrtkama koje posluju u sektoru metalne industrije te tvrtkama koje djeluju u sektoru razvoja video igara (gaming development).

Osnivanje poduzetničkog inkubatora (uređenje i opremanje postojećih prostora) omogućit će poduzetnicima s ovog područja da na lakši i efikasniji način vrše svoje poslovanje i otvore nova radna mjesta.

MJERA 1.1. POTICANJE ELEKTRONSKE I DRUGE INDUSTRIJE TEMELJENE NA VEĆOJ DODANOJ VRIJEDNOSTI Sredstva za poticanje startupova u gaming industriji	
KORISNICI	Mikro i mala trgovačka društva (d.o.o. ili j.d.o.o.) i obrti registrirani u Sisačko-moslavačkoj županiji sa sjedištem i/ili poslovanjem u prostorima poduzetničkog inkubatora »PISMO Novska«
NAMJENA	Potpore se dodjeljuju za sufinanciranje prihvatljivih troškova projekta prijavitelja u skladu s uvjetima Javnog poziva i u skladu s proračunom projekta za: <ul style="list-style-type: none"> - kupovinu strojeva/opreme i alata za obavljanje sufinanciranog projekta poduzetnika - nabavku računala, računalnih programa i prateće opreme (hardware i software) - troškovi neto plaća. Neprihvatljivi troškovi: <ul style="list-style-type: none"> - Porez na dodanu vrijednost, carine, uvozne pristojbe i druge naknade - Nabava/najam vozila - Kupnja zgrade, zemljišta, korištene materijalne i nematerijalne imovine. Ostali neprihvatljivi troškovi u skladu s uvjetima Javnog poziva.
VRSTA POTPORE	Potpore male vrijednosti
INTENZITET I IZNOS POTPORE	Potpore može iznositi 100% prihvatljivih troškova, a najviše do 35.000,00 kuna za prihvatljive troškove
KRITERIJI ZA ODOBIR	Kriteriji odabira i bodovanja prijava za dodjelu potpora će biti sastavni dio Javnog poziva. Kriteriji odabira: <ul style="list-style-type: none"> - razrađen poslovni plan ili program ulaganja - pokazatelji izgleda video igre za plasman na tržište - planirano zapošljavanje novih osoba - završene edukacije za razvoj video igara.

MJERA 1.1. POTICANJE ELEKTRONSKE I DRUGE INDUSTRIJE TEMELJENE NA VEĆOJ DODANOJ VRIJEDNOSTI Sredstva za poticanje startupova u gaming industriji	
PROVEDBA	Županija provodi Javni poziv za dodjelu potpora, župan imenuje Povjerenstvo za provedbu Javnog poziva, donosi Odluku o raspodjeli sredstava na prijedlog Povjerenstva. Korisnik potpore sa Sisačko-moslavačkom županijom potpisuje Ugovor o odobroj subvenciji.
REZULTAT	Broj registriranih tvrtki/obrta u djelatnosti gaming idnustrije na području Sisačko-moslavačke županije.
INDIKATORI	Broj korisnika potpora

III. PROVEDBA AKTIVNOSTI IZ PROGRAMA - RAZVOJ TURIZMA

III. 1. SUBVENCIONIRANJE ORGANIZIRANJA DOLASKA TURISTA NA PODRUČJE SISAČKO-MOSLAVAČKE ŽUPANIJE

MJERA 5.1. Povezivanje sudionika turističkog razvoja i obogaćivanje turističke ponude.

Sredstva su namijenjena poticanju jačanja tržišnog plasmana turističkih proizvoda s područja Sisačko-moslavačke županije s ciljem povećanja broja dolazaka i noćenja turista.

MJERA 5.1. POVEZIVANJE SUDIONIKA TURISTIČKOG RAZVOJA I OBOGAĆIVANJE TURISTIČKE PONUDE Subvencioniranje projekta Organizirani dolazak turista na područje Sisačko-moslavačke županije	
KORISNIK	- Destinacijski menadžment ZRIN d.o.o., Sisak i
NAMJENA	Sredstva za podmirenje troškove organiziranja dolaska turista na područje Sisačko-moslavačke županije
VRSTA POTPORE	Potpore male vrijednosti
INTENZITET I IZNOS POTPORE	Do 100% prihvatljivih troškova.
PROVEDBA	Župan u skladu s ovim Izmjenama i dopunama Operativnog plana i u skladu s planiranim proračunskim sredstvima za tekuću godinu na zahtjev DM ZRIN d.o.o. donosi Odluku o prihvaćanju partnerstva u provedbi Projekta »Organizirani dolazak turista na područje Sisačko-moslavačke županije«, te sklapa Ugovor o nepovratnoj financijskoj potpori za provedbu spomenutog Projekta
REZULTAT	Ojačana prepoznatljivost turističke destinacije i njena konkurentnost na cjelokupnom turističkom tržištu, te plasman turističkog proizvoda
INDIKATORI	Broj dolazaka turista i smještaja kod registriranih turističkih subjekata Broj organiziranih dolazaka turista na područje Županije

III. 2. SREDSTVA ZA SUFINANCIRANJE TURISTIČKE ZAJEDNICE SISAČKO-MOSLAVAČKE ŽUPANIJE

MJERA 5.2. Unapređenje promocije turističke ponude na području Sisačko-moslavačke županije

Sisačko-moslavačka županija sufinancira aktivnosti Turističke zajednice Sisačko-moslavačke županije s ciljem provedbe projekata značajnih za razvoj turizma u 2021. godini u skladu s Programom aktivnosti TZ Sisačko-moslavačke županije za 2021. godinu.

III. 3. UNAPREĐENJE TURISTIČKE PONUDE U SISAČKO-MOSLAVAČKOJ ŽUPANIJ

MJERA 5.3. Poticanje razvoja selektivnih oblika turizma

Provedbom aktivnosti će se omogućiti unapređenje postojećih turističkih proizvoda, povećanje prepoznatljivosti i razvoj selektivnih oblika turizma u Sisačko-moslavačkoj županiji.

MJERA 5.3. POTICANJE RAZVOJA SELEKTIVNIH OBLIKA TURIZMA Unapređenje turističke ponude u Sisačko-moslavačkoj županiji	
KORISNICI	<p>Subjekti malog gospodarstva koji imaju sjedište i obavljaju djelatnost na području Sisačko-moslavačke županije i to:</p> <ul style="list-style-type: none"> - trgovačka društva izvan javnog sektora, obrti, zadruge koji obavljaju turističku djelatnost odnosno subjekti koji uz ugostiteljsku djelatnost pružanja usluge hrane i pića pružaju i usluge smještaja - seljačka domaćinstva/OPG-i koji pružaju ugostiteljske i/ili turističke usluge - fizičke osobe registrirane za usluge u domaćinstvu (privatni iznajmljivači soba) <p>Subjekti moraju:</p> <ul style="list-style-type: none"> - pozitivno poslovati - imati podmirene obveze prema državi i - imati podmirene obveze prema Sisačko-moslavačkoj županiji
NAMJENA	<ul style="list-style-type: none"> - povećanje standarda kvalitete i dodatne ponude u smještajnim i ugostiteljskim objektima - razvoj turističke infrastrukture (turistički informativni centri, kušaonice vina, sira, suvenirnice, uređenje i opremanje kampova i dr.) - poticanje razvoja selektivnog oblika turizma - valorizacija resursa prirodne baštine kroz turizam
VRSTA POTPORE	Potpore male vrijednosti
INTENZITET I IZNOS POTPORE	<p>Najviši iznos potpore koji se može dodijeliti je 70.000,00 kn</p> <p>Intenzitet potpore: do najviše 50% ukupno opravdanih/prihvatljivih troškova Projekta.</p> <p>Neprihvatljivi troškovi:</p> <ul style="list-style-type: none"> - porez na dodanu vrijednost, carine, uvozne pristojbe i druge naknade <p>Temeljem ovoga Javnog poziva svakom pojedinačnom podnositelju prijave može se dodijeliti samo jedna potpora.</p>
KRITERIJI ODABIRA	<p>Kriteriji odabira prijave za dodjelu potpora su:</p> <ul style="list-style-type: none"> - doprinos projekta razvoju turističke ponude - održivost projekta (procjena pozitivnih učinaka u razmjerno kratkom vremenskom roku, dosadašnja ulaganja u projekt) - dosadašnji rezultati u turističkoj djelatnosti - vlasništvo - lokacija projekta.
PROVEDBA	<p>Županija provodi Javni poziv za dodjelu potpora, župan imenuje Povjerenstvo za provedbu Javnog poziva, donosi Odluku o raspodjeli sredstava na prijedlog Povjerenstva.</p> <p>Korisnik potpore sa Sisačko-moslavačkom županijom potpisuje Ugovor o odobrenoj subvenciji.</p>
REZULTAT	Povećanje broja korisnika poticajnih mjera, povećanje turističkih kapaciteta i kvalitete turističke ponude.
INDIKATORI	Turistički kapaciteti i broj korisnika potpora

III. 4. RAZVOJ CIKLOTURIZMA NA PODRUČJU SISAČKO-MOSLAVAČKE ŽUPANIJE I JAVNE TURISTIČKE INFRASTRUKTURE

Mjera 5.3. Poticanje razvoja selektivnih oblika turizma

Cikloturizam spada u rastuće oblike turističkih aktivnosti. Atraktivan i raznolik prirodni okoliš Sisačko-moslavačke županije, bogata kulturno povijesna baština, povoljna klima te mnoštvo cesta s manjim intenzitetom motornog prometa pružaju županiji prednosti za razvoj cikloturizma. Cilj provedbe ovih projekata je razvoj turističke infrastrukture i poticanje razvoja cikloturizma kao motiva dolaska turista na područje Sisačko-moslavačke županije.

Aktivnosti se planiraju provesti u cijelosti u suradnji s Ministarstvom turizma.

III. 5. POTICANJE PRERADE I PLASMANA LOKALNIH PROIZVODA - KUPUJMO LOKALNO

MJERA 5.1. Povezivanje sudionika turističkog razvoja i obogaćivanje turističke ponude

U tijeku je projekt Zajednice proizvođača Sisačko-moslavačke županije - zadruga za proizvodnju, trgovinu i usluge oko okupljanja poljoprivrednika i obrtnika s područja Sisačko-moslavačke županije, te plasiranje njihovih proizvoda putem trgovina pod imenom »Pun ceker - Kupujmo lokalno«. Putem tih trgovina svim stanovnicima i gostima naše županije dostupni su domaći i zdravi proizvodi od dobro poznatih proizvođača s područja naše županije čime će se doprinijeti i obogaćivanju turističke ponude ovog područja.

Projekt »Kupujmo lokalno« ima za cilj suradnju OPG-ova, vinara, pčelara, te proizvođača poljoprivrednih i ostalih nepoljoprivrednih proizvoda sa područja Sisačko-moslavačke županije radi lakše komunikacije, rješavanja administrativnih poslova te radi lakšeg ostvarivanja zajedničkog cilja - promicanje lokalne proizvodnje i potrošnje, te ukazivanje cjelokupnoj zajednici na bogatstvo kojem obiluju naši krajevi koje mogu ponuditi u sklopu turističke ponude kontinentalnog turizma.

Zajednica proizvođača Sisačko-moslavačke županije - zadruga za proizvodnju, trgovinu i usluge omogućava malim poduzetnicima, prvenstveno obiteljskim poljoprivrednim gospodarstvima lakši pristup potrošačima te izlazak na nova tržišta, što rezultira širenjem proizvodnje, poboljšanjem profitabilnosti i kvalitete proizvoda, jačanjem konkurentnosti čime se doprinosi poticanju lokalnog i regionalnog razvoja. Planirano je da se proizvodi distribuiraju kroz otvaranje prodavaonica brendiranih pod nazivom »Pun ceker«.

Praćenje provedbe projekata iz ovog Operativnog plana

Korisnici potpore su dužni dostaviti račune, izvode o izvršenim uplatama i ostalu financijsku dokumentaciju i izvješće o namjenskom korištenju dodijeljenih sredstava u rokovima utvrđenim Javnim pozivom/Natječajem.

Kontrolu namjenskog trošenja sredstava i kontrolu na licu mjesta obavlja Upravni odjel za gospodarstvo, poljoprivredu i ruralni razvoj.

Akte kojima se ukida subvencija te nalaže povrat sredstava zbog povrede uvjeta korištenja potpore donosi župan.

IV. PROVEDBA NATJEČAJA/JAVNIH POZIVA

Sisačko-moslavačka županija provodi natječaje/javne pozive u skladu s predmetnim Operativnim planom sukladno planiranim proračunskim sredstvima iz Proračuna Sisačko-moslavačke županije za 2021. godinu.

Natječaji/javni pozivi za provedbu aktivnosti objavljuju se na službenoj web stranici Sisačko-moslavačke županije www.smz.hr.

Prijave na natječaje/javne pozive se podnose isključivo na obrascima prijave/zahtjeva koji će biti objavljeni na web stranici Županije i to putem preporučene pošte ili osobno u pisarnici Sisačko-moslavačke županije u zatvorenoj omotnici na kojoj treba čitko ispisati ime i adresu pošiljatelja.

Uz zahtjev/prijavu se prilaže i propisana dokumentacija navedena u ovom Operativnom planu i natječaju/javnom pozivu, a po potrebi se može zatražiti dodatna dokumentacija i obrazloženje.

Podnositelji zahtjeva/prijava svoje osobne podatke daju dobrovoljno, a Sisačko-moslavačka županija iste ima pravo provjeravati, obrađivati i čuvati isključivo u skladu sa Zakonom o provedbi Opće uredbe o zaštiti podataka (»Narodne novine«, broj 42/18) odnosno u skladu s Uredbom (EU) 2016/679 Europskog parlamenta i Vijeća od 27. travnja 2016. o zaštiti pojedinaca u vezi s obradom osobnih podataka i o slobodnom kretanju takvih podataka te o stavljanju izvan snage Direktive 95/46/EZ (Opća uredba o zaštiti podataka) (Tekst značajan za EGP) (SL L 119, 4. 5. 2016.) i drugim važećim propisima, a u svrhu provedbe postupka obrade zahtjeva s priloženom dokumentacijom.

U sklopu otvorenih natječaja/javnih poziva bit će objavljene upute za prijavitelje i svi prateći obrasci (izjave, ugovori, izvješćaji o provedbi projekta, podaci o nadzoru namjenskog korištenja sredstava i mjere koje će se poduzeti radi povrede korištenja potpora) kako bi se potencijalni prijavitelji unaprijed upoznali sa svim obvezama koje preuzimaju u slučaju odobravanja sredstava bespovratne potpore.

U okviru svih natječaja/javnih poziva za dodjelu bespovratnih sredstava koje provodi Upravni odjel za gospodarstvo, poljoprivredu i ruralni razvoj, svakom pojedinačnom podnositelju prijave mogu se dodijeliti najviše dvije potpore (osim u slučaju projekta Poduzetnički krediti - 2021. gdje mogu biti odobrene i potpore po nekim drugim mjerama i obrnuto).

U okviru natječaja/javnih poziva za dodjelu bespovratnih sredstava primjenjivat će se odredbe Uredbe Komisije (EU) Službeni list Europske unije br. 1407/2013 od 18. prosinca 2013. o primjeni članaka 107. i 108. Ugovora o funkcioniranju Europske unije i Uredba komisije (EU) 2020/972 od 2. srpnja 2020. o izmjeni Uredbe (EU) br. 1407/2013 u pogledu njezina produljenja na *de minimis* potpore kako za prijavitelje tako i za krajnje korisnike potpora kako slijedi:

- potpora male vrijednosti smatra se svaka dodijeljena potpora pojedinom poduzetniku, čiji ukupni iznos ne prelazi 200.000,00 eura u kunsjoj protuvrijednosti, prema srednjem tečaju Hrvatske narodne banke na dan isplate, u razdoblju od tri fiskalne godine (tekuća i dvije prethodne godine) neovisno o razini davatelja koji dodjeljuje potporu male vrijednosti. Pri tome, ukupna dodijeljena potpora male vrijednosti koja se dodjeljuje poduzetniku u sektoru cestovnog prometa ne smije premašiti 100.000,00 eura tijekom bilo kojeg razdoblja od tri fiskalne godine,

- potpore male vrijednosti se neće dodjeljivati za djelatnosti usmjerene k izvozu prema trećim zemljama ili državama članicama Europske unije, a to se odnosi na potpore koje su u izravnoj vezi s izvezenim količinama, s uspostavom i funkcioniranjem distribucijske mreže ili s drugim tekućim troškovima vezanim uz djelatnost izvoza, potpore uvjetovane korištenjem domaće, a ne uvezene robe, potpore dodijeljene poduzetnicima koji djeluju u sektoru ugljena, te potpore za nabavu vozila za cestovni prijevoz tereta koje se dodjeljuju poduzetnicima koji obavljaju cestovni prijevoz tereta za najamninu ili naknadu.

Prije dodjele potpore male vrijednosti korisnik potpore dužan je Sisačko-moslavačkoj županiji dostaviti izjavu o svim drugim potporama male vrijednosti koje je isti zaprimio tijekom tekuće godine kao i tijekom prethodne dvije fiskalne godine, neovisno o vrsti i razini davatelja potpore male vrijednosti, kako bi se izbjegla moguća prekomjerna dodjela državne potpore, ukupno uključujući i povezane osobe.

Ukoliko se naknadno uspostavi da je poduzetnik zajedno sa svim ostalim potporama male vrijednosti primio iznos koji prelazi najviše dopuštenu gornju granicu potpora male vrijednosti (200.000 eura, odnosno 100.000 eura u kunskoj protuvrijednosti), Sisačko-moslavačka županija se obvezuje izvršiti povrat potpore od poduzetnika.

Sisačko-moslavačka županija će prilikom dodjele potpore male vrijednosti izvijestiti korisnika potpore da mu je dodijeljena potpora male vrijednosti, voditi evidenciju o dodijeljenim potporama male vrijednosti po pojedinim korisnicima, te čuvati podatke o dodijeljenim potporama male vrijednosti deset godina od dana dodjele.

V. OBRADA ZAHTJEVA/PRIJAVA

- a. Po primitku zahtjeva/prijave Upravni odjel za gospodarstvo, poljoprivredu i ruralni razvoj obavlja formalnu provjeru zahtjeva/prijave odnosno provjeru rokova i kompletnosti dostavljenog zahtjeva/prijave sa dokumentacijom. Nakon toga Upravni odjel za gospodarstvo, poljoprivredu i ruralni razvoj dostavlja Povjerenstvu za provedbu natječaja/javnog poziva sve zaprimljene zahtjeve/prijave. Povjerenstvo je imenovano od strane župana.
- b. Povjerenstvo provjerava i utvrđuje potpunost, prihvatljivost i ocjenu kvalitete zahtjeva/prijave po svim odredbama natječaja/javnog poziva odnosno njegovu provedbu kako je definirana Operativnim planom.
- c. Podnositelj čiji zahtjev/prijava udovoljava uvjetima propisanim ovim Operativnim planom i natječajem/javnim pozivom, o tome će biti pravovremeno obaviješten.
- d. Podnositelj čiji zahtjev/prijava ne udovoljava uvjetima propisanim ovim Operativnim planom i natječajem/javnim pozivom, o tome će također biti pravovremeno obaviješten.

Ocjena projektnog prijedloga vršit će se sukladno kriterijima za ocjenjivanje projektnih prijedloga onih prijava koje su zadovoljile prethodnu administrativnu provjeru dostavljene dokumentacije u skladu s natječajem/javnim pozivom.

Prilikom ocjenjivanja projektnih prijedloga bit će moguće ostvariti dodatne bodove za poduzetnike s otežanim društvenim uvjetima:

- žene poduzetnice
- poduzetnici početnici
- mladi poduzetnici
- osobe s invaliditetom
- pripadnici romske nacionalne manjine, kao i
- poduzetnici s potpomognutih područja u skladu sa Zakonom o potpomognutim područjima, dio prvi članak 3.

Povjerenstvo utvrđuje Prijedlog Odluke o raspodjeli sredstava koji dostavlja županu na donošenje konačne odluke.

S korisnicima potpore sukladno Odluci o raspodjeli dodijeljenih sredstava zaključuje se Ugovor o dodjeli bespovratne potpore.

Potpore se isplaćuje na račun korisnika, a sukladno odredbama Ugovora o dodjeli bespovratne potpore.

Županija će Odlukom o povratu potpore od korisnika zahtijevati povrat u slučajevima: administrativne pogreške, ukoliko se utvrdi da je korisnik nezakonito ostvario potporu, u slučaju korištenja potpore na način koji nije u skladu s njezinom namjenom, u slučaju raskidanja Ugovora.

Korisnik je dužan isplaćenu potporu vratiti u iznosu, na način i u roku određenim u Odluci o povratu potpore.

VI. NAČIN ISPLATE SREDSTAVA I IZVJEŠTAJI PODUZETNIKA

Dodijeljena novčana sredstva doznaju se na račun korisnika subvencije jednokratno (izuzev plaćanja subvencija kamata na odobrene subvencionirane poduzetničke kredite).

Korisnik je dužan dostaviti Upravnom odjelu za gospodarstvo, poljoprivredu i ruralni razvoj dokumentaciju iz koje je vidljiv namjenski utrošak sredstava i to:

- tekstualni izvještaj o provedbi programa za koji su mu isplaćena novčana sredstva,
- račune ili u slučaju da prodavatelj nije ovlašten za izdavanje računa ugovore, te
- izvode s bankovnog transakcijskog računa kojima se dokazuje izvršeno plaćanje.

Nalog za plaćanje, kompenzacija i cesija ne prihvaćaju se kao dokaz o izvršenom plaćanju.

Računi kojima se dokazuje namjensko korištenje sredstava trebaju se odnositi na troškove iste vrste i namjene kako je navedeno u zahtjevu/prijavi.

U obzir se mogu uzeti i računi kojima se dokazuje utrošak sredstava koji nije naveden u zahtjevu/prijavi, a Upravni odjel za gospodarstvo, poljoprivredu i ruralni razvoj odlučuje o prihvaćanju takvih računa.

Računi kojima se dokazuje namjensko korištenje potpore ne smiju se koristiti za pravdanje drugih potpora koje dodjeljuje Sisačko-moslavačka županija i ostali davatelji državnih potpora.

Za neposrednu provedbu ovog Operativnog plana zadužen je Upravni odjel za gospodarstvo, poljoprivredu i ruralni razvoj.

ZAVRŠNA ODREDBA

Ovaj Operativni plan stupa na snagu osmog dana od dana objave u »Službenom glasniku Sisačko-moslavačke županije«.

SISAČKO-MOSLAVAČKA ŽUPANIJA ŽUPANIJSKA SKUPŠTINA

KLASA: 302-02/20-01/02
URBROJ: 2176/01-01-20-6
Sisak, 25. studenoga 2020.

Predsjednica Županijske skupštine
Ivanka Roksandić. prof, v.r.

130.

Na temelju članka 15. Zakona o turističkoj pristojbi (»Narodne novine«, broj 52/19, 32/20 i 42/20), članka 1. stavka 2. Pravilnika o najnižem i najvišem iznosu turističke pristojbe (»Narodne novine«, broj 71/19) i članka 28. Statuta Sisačko-moslavačke županije (»Službeni glasnik Sisačko-moslavačke županije«, broj 11/09, 5/10, 2/11, 3/13 i 5/18, 3/20 - pročišćeni tekst i 5/20), Županijska skupština Sisačko-moslavačke županije na 22. sjednici održanoj 25. studenoga 2020. godine, donijela je

O D L U K U

o visini turističke pristojbe za područja općina i gradova u Sisačko-moslavačkoj županiji

Članak 1.

Ovom se Odlukom određuje visina turističke pristojbe za područja općina i gradova u Sisačko-moslavačkoj županiji.

Članak 2.

Za noćenje u smještajnom objektu u kojem se obavlja ugostiteljska djelatnost utvrđuje se turistička pristojba po osobi kako slijedi:

Redni broj	Grad / Općina	Razdoblje	Iznos (kn)
1.	GRAD SISAK	01.01. - 31.12.	10
2.	GRAD KUTINA	01.01. - 31.12.	10
3.	GRAD NOVSKA	01.04. - 30.09. Ostalo razdoblje	10 7
4.	GRAD PETRINJA	01.01. - 31.12.	10
5.	GRAD HRVATSKA KOSTAJNICA	01.04. - 01.11. Ostalo razdoblje	10 7
6.	GRAD POPOVAČA	01.01. - 31.12.	10

Redni broj	Grad / Općina	Razdoblje	Iznos (kn)
7.	OPĆINA TOPUSKO	01.01. - 31.12.	10
8.	OPĆINA SUNJA	01.04.-30.9. Ostalo razdoblje	7 4,90
9.	OPĆINA LEKENIK	01.04. - 30.9. Ostalo razdoblje	10 7
10.	OPĆINA JASENOVAC	01.01. - 31.12.	10
11.	OPĆINA VELIKA LUDINA	01.01. - 31.12.	7
12.	OPĆINA DVOR	01.01. - 31.12.	7
13.	OPĆINA MARTINSKA VES	01.01. - 31.12.	7
14.	OPĆINA LIPOVLJANI	01.04. - 30.09. Ostalo razdoblje	10 7

Članak 3.

Za noćenje u smještajnom objektu iz skupine Kampovi (Kampovi i Kamp odmorišta) utvrđuje se turistička pristojba po osobi kako slijedi:

Redni broj	Grad/Općina	Razdoblje	Iznos (kn)
1.	GRAD SISAK	01.01. - 31.12.	8
2.	GRAD KUTINA	01.01. - 31.12.	8
3.	GRAD NOVSKA	01.04. - 30.09. Ostalo razdoblje	8 5
4.	GRAD PETRINJA	01.01. - 31.12.	10
5.	GRAD HRVATSKA KOSTAJNICA	01.01. - 31.12.	8
6.	GRAD POPOVAČA	01.01. - 31.12.	8
7.	OPĆINA TOPUSKO	01.01. - 31.12.	8
8.	OPĆINA SUNJA	01.04. - 30.09. Ostalo razdoblje	5,60 3,50
9.	OPĆINA LEKENIK	01.04. - 30.09. Ostalo razdoblje	8 5
10.	OPĆINA JASENOVAC	01.01. - 31.12.	10
11.	OPĆINA VELIKA LUDINA	01.01. - 31.12.	5,60
12.	OPĆINA DVOR	01.01. - 31.12.	5,60
13.	OPĆINA MARTINSKA VES	01.01. - 31.12.	5,60
14.	OPĆINA LIPOVLJANI	01.04. - 30.09. Ostalo razdoblje	8 5

Članak 4.

Turistička pristojba za osobe koje pružaju ugostiteljske usluge u domaćinstvu ili na obiteljskom poljoprivrednom gospodarstvu u godišnjem paušalnom iznosu po krevetu utvrđuje se kako slijedi:

Redni broj	GRAD/OPĆINA	Smještaj u domaćinstvu - kn	Smještaj na obiteljskom poljoprivrednom gospodarstvu - kn
1.	GRAD SISAK	350	200
2.	GRAD KUTINA	350	200
3.	GRAD NOVSKA	350	200
4.	GRAD PETRINJA	350	200
5.	GRAD HRVATSKA KOSTAJNICA	350	200
6.	GRAD POPOVAČA	350	200
7.	OPĆINA TOPUSKO	350	200
8.	OPĆINA SUNJA	245	140
9.	OPĆINA LEKENIK	350	200
10.	OPĆINA JASENOVAC	350	200

Redni broj	GRAD/OPĆINA	Smještaj u domaćinstvu - kn	Smještaj na obiteljskom poljoprivrednom gospodarstvu - kn
11.	OPĆINA VELIKA LUDINA	350	200
12.	OPĆINA DVOR	245	140
13.	OPĆINA MARTINSKA VES	245	140
14.	OPĆINA LIPOVLJANI	350	200

Članak 5.

Turistička pristojba za osobe koje pružaju ugostiteljske usluge u domaćinstvu ili na obiteljskom poljoprivrednom gospodarstvu u godišnjem paušalnom iznosu za svaku smještajnu jedinicu utvrđuje se kako slijedi:

Redni broj	GRAD/OPĆINA	Smještaj u domaćinstvu u kampu i u objektu vrste kamp odmorište ili kamp odmorište - robinzonski smještaj - kn	Smještaj na obiteljskom poljoprivrednom gospodarstvu u kampu i u objektu vrste kamp odmorište ili kamp odmorište - robinzonski smještaj - kn
1.	GRAD SISAK	500	250
2.	GRAD KUTINA	500	250
3.	GRAD NOVSKA	500	250
4.	GRAD PETRINJA	500	250
5.	GRAD HRVATSKA KOSTAJNICA	500	250
6.	GRAD POPOVAČA	500	250
7.	OPĆINA TOPUSKO	500	250
8.	OPĆINA SUNJA	350	175
9.	OPĆINA LEKENIK	500	250
10.	OPĆINA JASENOVAC	500	250
11.	OPĆINA VELIKA LUDINA	500	250
12.	OPĆINA DVOR	350	175
13.	OPĆINA MARTINSKA VES	350	175
14.	OPĆINA LIPOVLJANI	500	250

Kapacitet, odnosno broj gostiju u objektu vrste kamp odmorište i kamp odmorište - robinzonski smještaj, određuje se prema broju gostiju koji mogu sigurno u njemu boraviti, ali do najviše deset smještajnih jedinica, odnosno 30 gostiju istodobno, u koje se ne ubrajaju djeca do 12 godina starosti, a koji kapacitet je utvrđen rješenjem nadležnog upravnog tijela o odobrenju za pružanje ugostiteljskih usluga u domaćinstvu ili na obiteljskom poljoprivrednom gospodarstvu.

Članak 6.

Turistička pristojba koju vlasnik kuće, apartmana ili stana za odmor, plaća za sebe i članove uže obitelji u godišnjem paušalnom iznosu utvrđuje se kako slijedi:

Redi broj	Grad / Općina	Prvi član - kn	Drugi član - kn	Za svakog sljedećeg člana - kn
1.	GRAD SISAK	60	60	25
2.	GRAD KUTINA	60	60	25
3.	GRAD NOVSKA	60	60	25
4.	GRAD PETRINJA	60	60	25
5.	GRAD HRVATSKA KOSTAJNICA	60	60	30
6.	GRAD POPOVAČA	60	60	25

Redi broj	Grad / Općina	Prvi član - kn	Drugi član - kn	Za svakog sljedećeg člana - kn
7.	OPĆINA TOPUSKO	60	60	25
8.	OPĆINA SUNJA	42	42	17,50
9.	OPĆINA LEKENIK	60	60	25
10.	OPĆINA JASENOVAC	60	60	25
11.	OPĆINA VELIKA LUDINA	60	60	25
12.	OPĆINA DVOR	42	42	17,50
13.	OPĆINA MARTINSKA VES	42	42	17,50
14.	OPĆINA LIPOVLJANI	60	60	25

Najniži i najviši iznos turističke pristojbe koju plaća vlasnik kuće, apartmana ili stana za odmor za sebe i sve osobe koje noće u toj kući, apartmanu ili stanu za odmor koji turističku pristojbu plaćaju po svakom ostvarenom noćenju, određuje se u visini utvrđenoj u članku 2. za noćenja u smještajnom objektu u kojem se obavlja ugostiteljska djelatnost.

Članak 7.

Za područje Grada Gline i Općina Hrvatska Dubica, Donji Kukuruzari, Gvozd i Majur primjenjuje se najniži iznos turističke pristojbe odnosno najniži paušalni iznos turističke pristojbe sukladno Pravilniku o najnižem i najvišem iznosu turističke pristojbe (»Narodne novine«, broj 71/19) za jedno sezonsko (cjelogodišnje) razdoblje.

Članak 8.

Ova Odluka objavit će se u »Službenom glasniku Sisačko-moslavačke županije«, a stupa na snagu 1. siječnja 2022. godine.

SISAČKO-MOSLAVAČKA ŽUPANIJA ŽUPANIJSKA SKUPŠTINA

KLASA: 412-01/20-01/01
URBROJ: 2176/01-01-20-6
Sisak, 25. studenoga 2020.

Predsjednica Županijske skupštine
Ivanka Roksandić. prof, v.r.

131.

Na temelju članka 195. Zakona o socijalnoj skrbi (»Narodne novine«, broj 157/13, 152/14, 99/15, 52/16, 16/17, 130/17, 98/19 i 64/20) i članka 28. Statuta Sisačko-moslavačke županije (»Službeni glasnik Sisačko-moslavačke županije«, broj 11/09, 5/10, 2/11, 3/13, 5/18, 3/20 - pročišćeni tekst i 5/20), Županijska skupština Sisačko-moslavačke županije na 22. sjednici održanoj 25. studenoga 2020. godine, donijela je

ODLUKU

o produljenju važenja Plana razvoja socijalnih usluga Sisačko-moslavačke županije za razdoblje 2015. - 2020. godine

Članak 1.

Produljuje se važenje Plana razvoja socijalnih usluga Sisačko-moslavačke županije za razdoblje 2015.-2020. godine (»Službeni glasnik Sisačko-moslavačke županije«, broj 34/15) do 31. prosinca 2021. godine.

Članak 2.

Koordinaciju svih aktivnosti tijekom produženog razdoblja važenja Plana razvoja socijalnih usluga Sisačko-moslavačke županije za razdoblje 2015. - 2020. godine obavljat će Javna ustanova »Regionalni koordinator Sisačko-moslavačke županije« uz suradnju s nadležnim upravnim odjelom i svim ostalim dionicima iz područja socijalne skrbi.

Članak 3.

Ova Odluka stupa na snagu prvog dana od dana objave u »Službenom glasniku Sisačko-moslavačke županije«.

SISAČKO-MOSLAVAČKA ŽUPANIJA ŽUPANIJSKA SKUPŠTINA

KLASA: 550-01/20-01/24
URBROJ: 2176/01-01-20-5
Sisak, 25. studenoga 2020.

Predsjednica Županijske skupštine
Ivanka Roksandić. prof, v.r.

132.

Na temelju članka 181. stavka 2. Zakona o zdravstvenoj zaštiti (»Narodne novine«, broj 100/18 i 125/19) i članka 28. Statuta Sisačko-moslavačke županije (»Službeni glasnik Sisačko-moslavačke županije«, broj 11/09, 5/10, 2/11, 3/13, 5/18, 3/20 - pročišćeni tekst i 5/20), Županijska skupština Sisačko-moslavačke županije na 22. sjednici održanoj 25. studenoga 2020. godine, donijela je

ZAKLJUČAK

o prijedlogu potreba specijalističkog usavršavanja zdravstvenih radnika za razdoblje 2020. - 2024. godine u zdravstvenim ustanovama na području Sisačko-moslavačke županije

I.

Ovim Zaključkom Sisačko-moslavačka županija utvrđuje potrebe za specijalističkim usavršavanjem zdravstvenih radnika za razdoblje 2020. - 2024. godine u zdravstvenim ustanovama na području Sisačko-moslavačke županije u svrhu izrade Nacionalnog plana specijalističkog usavršavanja zdravstvenih radnika za razdoblje 2020. - 2024. godine.

Potrebe za specijalističkim usavršavanjem iz stavka 1. ove točke utvrđuju se kako slijedi:

1. NEUROPSIHIJATRIJSKA BOLNICA »DR. IVAN BARBOT« POPOVAČA

- psihijatrija	- 40 specijalizacija
- dječja i adolescentna psihijatrija	- 5 specijalizacija
- opća interna medicina	- 5 specijalizacija
- neurologija	- 5 specijalizacija
- klinička radiologija	- 5 specijalizacija
- patologija i citologija	- 1 specijalizacija
- medicinska biokemija i laboratorijska medicina	- 1 specijalizacija
Ukupno:	62 specijalizacije

Obrazloženje za iskazanim potrebama je odlazak zdravstvenih radnika u mirovinu u narednom petogodišnjem razdoblju.

2. OPĆA BOLNICA »DR. IVO PEDIŠIĆ« SISAK

- kardiologija	- 7 specijalizacija
- gastroenterologija	- 6 specijalizacija
- endokrinologija i dijabetologija	- 5 specijalizacija
- nefrologija	- 3 specijalizacije
- internistička onkologija	- 3 specijalizacije
- hematologija	- 1 specijalizacija
- pulmologija	- 4 specijalizacije
- opća interna medicina	- 2 specijalizacije
- infektologija	- 4 specijalizacije
- abdominalna kirurgija	- 1 specijalizacija
- urologija	- 1 specijalizacija
- ortopedija i traumatologija	- 3 specijalizacije
- plastična, rekonstrukcijska i estetska kirurgija	- 1 specijalizacija
- ginekologija i opstetricija	- 4 specijalizacije
- neurologija	- 4 specijalizacije
- pedijatrija ili pedijatrijska infektologija	- 2 specijalizacije
- oftalmologija i optometrija	- 4 specijalizacije
- anesteziologija, reanimatologija, intenzivna medicina	- 6 specijalizacija

- hitna medicina	- 4 specijalizacije
- psihijatrija	- 1 specijalizacija
- dermatologija i venerologija	- 3 specijalizacije
- fizikalna medicina i rehabilitacija	- 2 specijalizacije
- klinička radiologija	- 4 specijalizacije
- patološka anatomija	- 2 specijalizacije
- klinička citologija	- 1 specijalizacija
- medicinska biokemija i laboratorijska medicina	- 1 specijalizacija
- gerijatrija	- 1 specijalizacija
- opća kirurgija	- 1 specijalizacija
Ukupno:	81 specijalizacija

Plan užih specijalizacija

- fetalna medicina	- 2 specijalizacije
- humana reprodukcija	- 1 specijalizacija
- uroginekologija	- 1 specijalizacija
- abdominalna kirurgija	- 2 specijalizacije
- pedijatrijska nefrologija	- 1 specijalizacija
- pedijatrijska gastroenterologija/ped. alergologija i imunologija	- 1 specijalizacija
- plastična i rekonstruktivna kirurgija glave i vrata	- 1 specijalizacija
- neurooftalmologija	- 1 specijalizacija
Ukupno:	10 užih specijalizacija

Obrazloženje za iskazanim potrebama je odlazak zdravstvenih radnika u mirovinu u narednom petogodišnjem razdoblju, te radi popunjavanja nepopunjenih mjesta.

3. DOM ZDRAVLJA SISAK

- obiteljska medicina	- 5 specijalizacija
- pedijatrija	- 2 specijalizacije
- ginekologija i opstetricija	- 1 specijalizacija
Ukupno:	8 specijalizacija

Obrazloženje za iskazanim potrebama je odlazak zdravstvenih radnika u mirovinu u narednom petogodišnjem razdoblju, te radi popunjavanja nepopunjenih mjesta.

4. DOM ZDRAVLJA PETRINJA

- obiteljska medicina	- 1 specijalizacija
-----------------------	---------------------

- pedijatrija - 1 specijalizacija
- radiologija - 1 specijalizacija
- medicina rada i sporta - 1 specijalizacija

Ukupno: 4 specijalizacije

Obrazloženje za iskazanim potrebama je odlazak zdravstvenih radnika u mirovinu u narednom petogodišnjem razdoblju, te radi popunjavanja nepopunjenih mjesta.

5. DOM ZDRAVLJA KUTINA

- pedijatrija - 2 specijalizacije
- obiteljska medicina - 4 specijalizacije
- ginekologija i opstetricija - 1 specijalizacija
- medicina rada i sporta - 1 specijalizacija

Ukupno: 8 specijalizacija

Obrazloženje za iskazanim potrebama je odlazak zdravstvenih radnika u mirovinu u narednom petogodišnjem razdoblju.

6. ZAVOD ZA JAVNO ZDRAVSTVO SISAČKO-MOSLAVAČKE ŽUPANIJE

- epidemiologija - 1 specijalizacija
- školska medicina - 2 specijalizacije
- medicinska mikrobiologija i parazitologija - 1 specijalizacija

Ukupno: 4 specijalizacije

Obrazloženje za iskazanim potrebama je odlazak zdravstvenih radnika u mirovinu u narednom petogodišnjem razdoblju, te radi popunjavanja nepopunjenih mjesta.

7. LJEČILIŠTE TOPUSKO

- fizikalna medicina i rehabilitacija - 8 specijalizacija

Ukupno: 8 specijalizacija

Obrazloženje za iskazanim potrebama je nedostatak specijalista fizijatra.

8. GRADSKE LJEKARNE SISAK

- magistar farmacije - 1 specijalizacija

Ukupno: 1 specijalizacija

Obrazloženje za iskazanom potrebom je radi unapređenja i razvoja djelatnosti ljekarni, te zbog toga što trenutno niti jedan magistar farmacije nema specijalizaciju.

II.

Ovaj Zaključak dostavit će se Ministarstvu zdravstva u svrhu izrade Nacionalnog plana specijalističkog usavršavanja zdravstvenih radnika za razdoblje 2020. - 2024. godine.

III.

Danom stupanja na snagu ovog Zaključka, prestaje važiti Zaključak o prijedlogu potreba specijalističkog usavršavanja zdravstvenih radnika za razdoblje 2020. - 2024. godine u zdravstvenim ustanovama na području Sisačko-moslavačke županije (»Službeni glasnik Sisačko-moslavačke županije«, broj 16/19) i Zaključak o izmjenama Zaključka o prijedlogu potreba specijalističkog usavršavanja zdravstvenih radnika za razdoblje 2020. - 2024. godine u zdravstvenim ustanovama na području Sisačko-moslavačke županije (»Službeni glasnik Sisačko-moslavačke županije«, broj 30/20).

IV.

Ovaj Zaključak stupa na snagu danom donošenja, a objavit će se u »Službenom glasniku Sisačko-moslavačke županije«.

SISAČKO-MOSLAVAČKA ŽUPANIJA ŽUPANIJSKA SKUPŠTINA

KLASA: 510-01/20-02/01
URBROJ: 2176/01-01-20-5
Sisak, 25. studenoga 2020.

Predsjednica Županijske skupštine
Ivanka Roksandić, prof, v.r.

133.

Na temelju članka 51. stavka 2. Zakona o zdravstvenoj zaštiti (»Narodne novine«, broj 100/18 i 125/19) i članka 28. Statuta Sisačko-moslavačke županije (»Službeni glasnik Sisačko-moslavačke županije«, broj 11/09, 5/10, 2/11, 3/13, 5/18, 3/20 - pročišćeni tekst i 5/20), Županijska skupština Sisačko-moslavačke županije na 22. sjednici održanoj 25. studenoga 2020. godine, donijela je

O D L U K U

**o davanju suglasnosti za obavljanje
zdravstvene njege u kući u novom prostoru
Ustanovi za zdravstvenu njegu »Sestra Zlata«**

I.

Daje se suglasnost Ustanovi za zdravstvenu njegu »Sestra Zlata« iz Petrinje, koja obavlja zdravstvenu djelatnost na adresi Ljudevita Gaja 111, Petrinja, za promjenu prostora obavljanja djelatnosti zdravstvene njege u kući.

II.

Novi poslovni prostor obavljanja zdravstvene djelatnosti iz točke I. ove Odluke nalazi se na adresi Zagrebačka 19, Petrinja.

III.

Ustanova za zdravstvenu njegu »Sestra Zlata« obavljat će djelatnost zdravstvene njege u kući na adresi: Zagrebačka 19, Petrinja, uz uvjet ishođenja rješenja Ministarstva zdravstva o ispunjavanju uvjeta za obavljanje djelatnosti u novom prostoru na navedenoj adresi.

IV.

Ova Odluka stupa na snagu prvog dana od dana objave u »Službenom glasniku Sisačko-moslavačke županije«.

SISAČKO-MOSLAVAČKA ŽUPANIJA
ŽUPANIJSKA SKUPŠTINA

KLASA: 500-01/20-04/30
URBROJ: 2176/01-01-20-5
Sisak, 25. studenoga 2020.

Predsjednica Županijske skupštine
Ivanka Roksandić, prof, v.r.

134.

Na temelju članka 195. Zakona o socijalnoj skrbi (»Narodne novine«, broj 157/13, 152/14, 99/15, 52/16, 16/17, 130/17, 98/19 i 64/20) i članka 28. Statuta Sisačko-moslavačke županije (»Službeni glasnik Sisačko-moslavačke županije«, broj 11/09, 5/10, 2/11, 3/13, 5/18, 3/20 - pročišćeni tekst i 5/20), Županijska skupština Sisačko-moslavačke županije na 22. sjednici održanoj 25. studenoga 2020. godine, donijela je

ODLUKU

**o osnivanju Savjeta za socijalnu skrb
Sisačko-moslavačke županije**

Članak 1.

Ovom se Odlukom osniva Savjet za socijalnu skrb Sisačko-moslavačke županije (u daljnjem tekstu: Savjet).

Članak 2.

Djelokrug rada Savjeta je planiranje i razvoj mreže socijalnih usluga, ostvarivanje prava, obveza, mjera i ciljeva socijalne skrbi na području Sisačko-moslavačke županije, te ostali poslovi utvrđeni Zakonom o socijalnoj skrbi i drugim propisima iz područja socijalne skrbi.

Članak 3.

Savjet ima predsjednika/icu i 12 članova, a čine ga:

- predstavnik/ica Sisačko-moslavačke županije,
- predstavnik/ica jedinica lokalne samouprave,

- predstavnik/ica centara za socijalnu skrb,
- predstavnik/ica domova socijalne skrbi,
- predstavnik/ica vjerskih zajednica,
- predstavnik/ica ustanova iz područja obrazovanja,
- predstavnik/ica ustanova iz područja zdravstva,
- predstavnik/ica ustanova iz područja zapošljavanja,
- predstavnik/ica udruga za promicanje prava korisnika socijalne skrbi,
- predstavnik/ica drugih pravnih i fizičkih osoba koje obavljaju djelatnost socijalne skrbi.

Članak 4.

Predsjednika/icu i članove/ice Savjeta imenuje Županijska skupština Sisačko-moslavačke županije posebnim Rješenjem.

Mandat predsjednika i članova Savjeta traje 4 (četiri) godine.

U slučaju razrješenja člana Savjeta, novom članu mandat traje do isteka mandata člana umjesto kojeg je imenovan.

Članak 5.

Savjet je dužan jednom godišnje dostaviti Županijskoj skupštini Sisačko-moslavačke županije izvješće o radu za prethodnu godinu.

Članak 6.

Članovi Savjeta imaju pravo na naknadu za svoj rad u visini utvrđenoj za članove radnih tijela Županijske skupštine.

Članak 7.

Stručne i administrativne poslove za rad Savjeta obavlja upravno tijelo Županije nadležno za poslove socijalne skrbi.

Članak 8.

Stupanjem na snagu ove Odluke prestaje važiti Odluka o osnivanju i imenovanju Savjeta za socijalnu skrb Sisačko-moslavačke županije (»Službeni glasnik Sisačko-moslavačke županije«, broj 27/16).

Članak 9.

Ova Odluka stupa na snagu prvog dana od dana objave u »Službenom glasniku Sisačko-moslavačke županije«.

SISAČKO-MOSLAVAČKA ŽUPANIJA
ŽUPANIJSKA SKUPŠTINA

KLASA: 080-09/20-01/41
URBROJ: 2176/01-01-20-5
Sisak, 25. studenoga 2020.

Predsjednica Županijske skupštine
Ivanka Roksandić, prof, v.r.

135.

Na temelju članka 28. točka 18. Statuta Sisačko-moslavačke županije (»Službeni glasnik Sisačko-moslavačke županije«, broj 11/09, 5/10, 2/11, 3/13, 5/18, 3/20 - pročišćeni tekst i 5/20), Županijska skupština Sisačko-moslavačke županije na 22. sjednici, održanoj 25. studenoga 2020. godine, donijela je

RJEŠENJE**o razrješenju članova Savjeta za socijalnu skrb**

I.

Razrješuju se članovi Savjeta za socijalnu skrb i to:

1. Slađana Majstorović
2. Stevo Arbutina
3. Dževahira Vrban
4. Miroslav Šnjarić
5. Mario Barbarić
6. Andreja Pavlović
7. Mirela Majkić
8. Nikola Abramović
9. Miro Sajdl
10. Željko Klobučar
11. Mile Zubanović
12. Ivan Ceković
13. Alenka Ljubešić
14. Ranko Nikolić.

II.

Ovo Rješenje stupa na snagu danom donošenja, a objavit će se u »Službenom glasniku Sisačko-moslavačke županije«.

SISAČKO-MOSLAVAČKA ŽUPANIJA
ŽUPANIJSKA SKUPŠTINA

KLASA: 080-09/20-01/42
URBROJ: 2176/01-01-20-4
Sisak, 25. studenoga 2020.

Predsjednica Županijske skupštine
Ivanka Roksandić. prof, v.r.

136.

Na temelju članka 4. Odluke o osnivanju Savjeta za socijalnu skrb Sisačko-moslavačke županije, KLASA: 080-09/20-01/41, URBROJ: 2176/01-01-20-5 od 25. studenoga 2020. godine i članka 28. Statuta Sisačko-moslavačke županije (»Službeni glasnik Sisačko-moslavačke županije«, broj 11/09, 5/10, 2/11, 3/13, 5/18, 3/20 - pročišćeni tekst i 5/20), Županijska skupština Sisačko-moslavačke županije na 22. sjednici održanoj 25. studenoga 2020. godine, donijela je

RJEŠENJE**o imenovanju predsjednice i članova/ica Savjeta za socijalnu skrb Sisačko-moslavačke županije**

I.

U Savjet za socijalnu skrb Sisačko-moslavačke županije imenuju se:

- za predsjednicu:
 1. **Ivanka Šubarić**, predstavnica Sisačko-moslavačke županije
- za članove/ice:
 2. **Maja Banovac Barić**, predstavnica Sisačko-moslavačke županije,
 3. **Kristina Sučić**, predstavnica jedinica lokalne samouprave,
 4. **Alenka Ljubešić**, predstavnica centara za socijalnu skrb,
 5. **Ružica Čakširan**, predstavnica domova socijalne skrbi,
 6. **Kristina Radić**, predstavnica vjerskih zajednica,
 7. **Marina Kasa**, predstavnica ustanova iz područja obrazovanja,
 8. **Branka Bižić**, dr.med., predstavnica ustanova iz područja zdravstva,
 9. **Gordana Šegović**, predstavnica ustanova iz područja zapošljavanja,
 10. **Jozefina Kranjčec**, predstavnica udruga za promicanje prava korisnika socijalne skrbi,
 11. **Ranko Nikolić**, predstavnik udruga za promicanje prava korisnika socijalne skrbi,
 12. **Sanja Kozarić**, predstavnica drugih pravnih i fizičkih osoba koje obavljaju djelatnost socijalne skrbi,
 13. **Andelka Pjevac**, predstavnica drugih pravnih i fizičkih osoba koje obavljaju djelatnost socijalne skrbi.

II.

Ovo Rješenje stupa na snagu prvog dana od dana objave u »Službenom glasniku Sisačko-moslavačke županije«.

SISAČKO-MOSLAVAČKA ŽUPANIJA
ŽUPANIJSKA SKUPŠTINA

KLASA: 080-09/20-01/43
URBROJ: 2176/01-01-20-4
Sisak, 25. studenoga 2020.

Predsjednica Županijske skupštine
Ivanka Roksandić. prof, v.r.

137.

Na temelju članka 28. točka 18. Statuta Sisačko-moslavačke županije (»Službeni glasnik Sisačko-moslavačke županije«, broj 11/9, 5/10, 2/11, 3/13, 5/18, 3/20 - pročišćeni tekst i 5/20), Županijska skupština Sisačko-moslavačke županije na 22. sjednici održanoj 25. studenoga 2020. godine, donijela je

RJEŠENJE**o imenovanju predsjednika i članova
Povjerenstva za provedbu Javnog poziva za
poticanje razvoja poljoprivrede u Sisačko-
moslavačkoj županiji za 2020. godinu**

Članak 1.

Ovim Rješenjem imenuju se predsjednik i članovi Povjerenstva za provedbu Javnog poziva za poticanje razvoja poljoprivrede u Sisačko-moslavačkoj županiji za 2020. godinu (u daljnjem tekstu: Povjerenstvo).

Članak 2.

U Povjerenstvo se imenuju:

- za predsjednika:

1. Roman Rosavec

- za članove:

2. Mihael Jurić

3. Vladimir Gregurek

4. Marijana Klobučar Bobetko

5. Marijan Belošević.

Članak 3.

Stručne i administrativne poslove za Povjerenstvo obavlja Upravni odjel za gospodarstvo, poljoprivredu i ruralni razvoj Sisačko-moslavačke županije.

Članak 4.

Ova Odluka stupa na snagu prvog dana od dana objave u »Službenom glasniku Sisačko-moslavačke županije«.

SISAČKO-MOSLAVAČKA ŽUPANIJA
ŽUPANIJSKA SKUPŠTINA

KLASA: 080-09/20-01/45
URBROJ: 2176/01-01-20-5
Sisak, 25. studenoga 2020.

Predsjednica Županijske skupštine
Ivanka Roksandić, prof, v.r.

138.

Na temelju članka 28. Statuta Sisačko-moslavačke županije (»Službeni glasnik Sisačko-moslavačke županije«, broj 11/09, 5/10, 2/11, 3/13, 5/18, 3/20 - pročišćeni tekst i 5/20), Županijska skupština Sisačko-moslavačke županije na 22. sjednici održanoj 25. studenoga 2020. godine, donijela je

RJEŠENJE**o razrješenju suca porotnika za mladež
Općinskog suda u Sisku**

I.

ALEN VUKELIĆ iz Siska, razrješuje se dužnosti suca porotnika za mladež Općinskog suda u Sisku na osobni zahtjev.

II.

Ovo Rješenje stupa na snagu danom donošenja, a objavit će se u »Službenom glasniku Sisačko-moslavačke županije«.

SISAČKO-MOSLAVAČKA ŽUPANIJA
ŽUPANIJSKA SKUPŠTINA

KLASA: 711-02/20-01/03
URBROJ: 2176/01-01-20-5
Sisak, 25. studenoga 2020.

Predsjednica Županijske skupštine
Ivanka Roksandić, prof, v.r.

AKTI ŽUPANA SISAČKO-MOSLAVAČKE ŽUPANIJE**141.**

Na temelju Odluke o donošenju Projekta »Kapitalne pomoći za nove investicije u proizvodnji i potpore za obrtna sredstva« za 2020. godinu, KLASA: 404-01/20-01/02, URBROJ: 2176/01-02-20-1 od 18. svibnja 2020. godine i Odluke o izmjeni Projekta »Kapitalne pomoći za nove investicije u proizvodnji i potpore za obrtna sredstva« za 2020. godinu, KLASA: 404-01/20-01/02, URBROJ: 2176/01-02-20-2 od 9. srpnja 2020. godine i članka 44. Statuta Sisačko-moslavačke županije (»Službeni glasnik Sisačko-moslavačke županije«, broj 11/09, 5/10, 2/11, 3/13, 5/18, 3/20 i 5/20), župan Sisačko-moslavačke županije 15. srpnja 2020. godine, donosi

ODLUKU**o utvrđivanju liste subjekata s iznosima
bespovratne potpore po Projektu »Kapitalne
pomoći za nove investicije u proizvodnji
i potpore za obrtna sredstva« za 2020. godinu**

Članak 1.

Ovom se Odlukom utvrđuje se lista subjekata s iznosima bespovratne potpore temeljem Projekta »Kapitalne pomoći za nove investicije u proizvodnji i potpora za obrtna sredstva« za 2020. godinu, koja se nalazi u prilogu i čini sastavni dio ove Odluke, a objavljuje se na web stranici Sisačko-moslavačke županije.

Članak 2.

Sukladno Projektu »Kapitalne pomoći za nove investicije u proizvodnji i potpore za obrtna sredstva« za 2020. godinu, prije isplate utvrđenih potpora iz članka 1. ove Odluke korisnici potpora su dužni dostaviti bjanko zadužnice kao instrument osiguranja korištenja potpora sukladno uvjetima ovog Projekta.

Članak 3.

Sa korisnicima potpora iz članka 1. ove Odluke Sisačko-moslavačka županija zaključiti će Ugovore o dodijeli bespovratne potpore kojima će se utvrditi međusobna prava i obveze oko uvjeta i načina korištenja ovih potpora.

Članak 4.

Nakon zaključivanja Ugovora iz članka 3. ove Odluke zadužuju se Upravni odjel za gospodarstvo, poljoprivredu i ruralni razvoj i Upravni odjel za proračun, financije, javnu nabavu i imovinu Sisačko-moslavačke županije da sukladno utvrđenoj listi izvrše isplatu potpora poslovnim subjektima.

Članak 5.

Ova Odluka stupa na snagu danom donošenja a objavit će se u »Službenom glasniku Sisačko-moslavačke županije«.

SISAČKO-MOSLAVAČKA ŽUPANIJA
ŽUPAN

KLASA: 404-01/20-01/07
URBROJ: 2176/01-02-20-1
Sisak, 15. srpnja 2020.

Župan
Ivo Žinić, dipl.ing.arh., v.r.

142.

Na temelju članka 48. Zakona o lokalnoj i područnoj (regionalnoj) samoupravi (»Narodne novine«, broj 33/01, 60/01 - vjerodostojno tumačenje, 129/05, 109/07, 125/08, 36/09, 150/11, 144/12, 19/13 - pročišćeni tekst, 137/15 i 123/17), točke 8.2. Operativnog plana poticanja malog gospodarstva i turizma u Sisačko-moslavačkoj županiji tijekom 2020. godine (»Službeni glasnik Sisačko-moslavačke županije«, broj 29/19), Odluke o izmjenama Operativnog plana poticanja malog gospodarstva i turizma u Sisačko-moslavačkoj županiji tijekom 2020. godine (»Službeni glasnik Sisačko-moslavačke županije«, broj 11/20), Uredbe Komisije (EU) br. 1407/2013 od 18. prosinca 2013. godine o primjeni članka 107. i 108. Ugovora o funkcioniranju EU na de minimis potpore (SL L 352, 24. 12. 2013) i članka 44. Statuta Sisačko-moslavačke županije (»Službeni glasnik Sisačko-moslavačke županije«, broj 11/09, 5/10, 2/11, 3/13 i 5/18), župan Sisačko-moslavačke županije 9. rujna 2020. godine, donio je

O D L U K U

o donošenju Projekta »Poticanje startupova u gaming industriji« - 2020. g.

I.

Donosi se Projekt »Poticanje startupova u gaming industriji« - 2020. g.

II.

Projekt je sastavni dio ove Odluke.

III.

Ova Odluka stupa na snagu danom donošenja i objavit će se u »Službenom glasniku Sisačko-moslavačke županije«.

SISAČKO-MOSLAVAČKA ŽUPANIJA
ŽUPAN

KLASA: 402-07/20-01/16
URBROJ: 2176/01-02-20-1
Sisak, 9. rujna 2020.

Župan
Ivo Žinić, dipl.ing.arh., v.r.

P R O J E K T

**»Poticanje startupova u gaming industriji«
- 2020. g.**

1. Cilj

Županijskom razvojnom strategijom Sisačko-moslavačke županije utvrđeno je da je cilj provedbe Mjere 1.1. Poticanje elektronske i druge industrije temeljene na većoj dodanoj vrijednosti doprinijeti stvaranju novih i očuvanju i modernizaciji postojećih proizvodnih kapaciteta koji će proizvoditi elektroničke i druge proizvode visokog stupnja finalizacije, veće dodatne vrijednosti na održiv i ekološki prihvatljiv način što će omogućiti povećanje konkurentnosti gospodarskih subjekata i plasman proizvoda na inozemna tržišta. te očuvanje postojećih radnih mjesta kao i otvaranje novih radnih mjesta.

Poseban cilj Projekta »Poticanje startupova u gaming industriji« (u daljem tekstu: Projekt) je osnivanje i djelovanje startup tvrtki/obrta koji se bave gaming industrijom, a djeluju u okviru Poduzetničkog inkubatora Novska.

2. Nositelj projekta

Nositelj Projekta je Sisačko-moslavačka županija.

3. Financijska sredstva

Financijska sredstva za provedbu ovog Projekta planirana su u Proračunu Sisačko-moslavačke županije u okviru Programa Razvoj gospodarstva, Aktivnost A100002 Subvencije obrtnicima, malim i srednjim poduzetnicima - pozicija R2590-1 Sredstva za poticanje startupova u gaming industriji u iznosu od 450.000,00 kn.

4. Kriteriji za dodjelu bespovratnih potpora

Prihvatljivi korisnici bespovratnih potpora po ovom Projektu su poduzetnici koji prilikom podnošenja prijave na Javni poziv za dodjelu bespovratnih potpora ispunjavaju sljedeće uvjete:

- a) mikro i mali poduzetnici (MSP) sukladno važećoj definiciji utvrđenoj u Zakonu o poticanju razvoja malog gospodarstva (»Narodne novine«, broj 29/02, 63/07, 53/12, 56/13 i 121/16), Preporuci Komisije 2003/361/EZ od 6. svibnja 2003. o definiciji mikro, malih i srednjih poduzeća, Uredbi Komisije (EU) br. 1407/2013 od 18. prosinca 2013. godine o promjeni članka 107. i 108. Ugovora o funkcioniranju EU na de minimis potpore (SL L 352, 24. 12. 2013), (u daljnjem tekstu: Uredba de minimis) i Uredbi Komisije (EU) br. 651/2014 od 17. lipnja 2014. o ocjenjivanju određenih kategorija potpora spojivim s unutarnjim tržištem u primjeni članka 107. i 108. Ugovora o funkcioniranju Europske unije (Službeni list Europske unije L 187, 26. 6. 2014.) kako slijedi;

Kategorija poduzetnika	Broj radnika	i	Promet/Poslovni prihod	iii	Ukupna aktiva
------------------------	--------------	---	------------------------	-----	---------------

Mali poduzetnici	10-49		≤ € 10 mil.		≤ € 10 mil.
Mikro poduzetnici	1-9		≤ € 2 mil.		≤ € 2 mil.

i to: obrti i trgovačka društva (d.o.o. i j.d.o.o.) sukladno zakonskoj definiciji.

- b) registrirani sa sjedištem i poslovanjem u prostorima Poduzetničkog inkubatora PISMO Novska,
- c) prihvatljiva djelatnost (sukladno odgovarajućem registru) im je po NKD klasifikaciji obavezno u području J 58.21 Izdavanje računalnih igara, J 58.29 Izdavanje ostalih softwarea, J 59.11 Proizvodnja filmova, video filmova i televizijskog programa, J 59.20 Djelatnost snimanja zvučnih zapisa i izdavanja glazbenih zapisa, J 62.01 Računalno programiranje i J 62.09 Ostale uslužne djelatnosti u vezi s informacijskom tehnologijom i računalima,
- d) da prema financijskoj dokumentaciji za zadnje obračunsko razdoblje pozitivno posluju, odnosno da prema zadnjem financijskom izvješću nisu u gubitku,
- e) imaju reguliran dug prema državi što dokazuju relevantnom potvrdom Ministarstva financija - Porezne uprave,
- f) ako imaju vlasničke udjele jednake ili veće od 25% u drugim gospodarskim subjektima, potrebno je dokazati kako isti imaju podmirene obveze prema državi po osnovi poreza, prireza i doprinosa na i iz plaća što mora biti navedeno na potvrdi Porezne uprave ne starije od 30 dana od dana podnošenja zahtjeva,

- g) od njih nije zatražen povrat niti su u postupku povrata državnih potpora ili potpora male vrijednosti,
- h) nisu primili potporu u obliku subvencije, bespovratne potpore, povoljnog kredita, leasinga ili jamstva iz nacionalnog ili EU izvora, čime bi maksimalno dozvoljen intenzitet potpore bio premašen (Uredba o potporama male vrijednosti i Uredba o općem skupnom izuzeću - GBER),
- i) nisu primili potporu za aktivnosti povezane s izvozom u treće zemlje ili države članice EU, odnosno potporu izravno povezanu s izvezenim količinama, za uspostavu ili rad distribucijske mreže ili druge tekuće troškove povezane s izvoznom aktivnošću,
- j) nisu primili potporu uvjetovanu upotrebom domaćih proizvoda umjesto uvoznih,
- k) nisu društvo u poteškoćama kako je definirano pravilima o državnim potporama (Uredba Komisije EU) br. 651/2014 od 17. lipnja 2014.) što uključuje da:
- za njih nije podnesen prijedlog za otvaranje pred stečajnog ili stečajnog postupka
 - za njih nije donesena odluka o pokretanju postupka prisilne likvidacije ili odluka o poništenju ili ukidanju rješenja kojim im je dano odobrenje za rad,
 - njihove odgovorne osobe nisu pravomoćno osuđene za kaznena djela prijevare, korupcije, sudjelovanja u zločinačkoj organizaciji ili bilo kojoj drugoj nezakonitoj aktivnosti ili kaznenom djelu povezanom s profesionalnom djelatnošću,
- l) nisu do sada primili ovu vrstu potpore od Sisačko-moslavačke županije.

5. Namjena sredstava bespovratne potpore

za:

- kupovinu novih strojeva/opreme i alata za obavljanje sufinanciranog projekta poduzetnika
- nabavku računala, računalnih programa i prateće opreme (hardware i software)
- troškove neto plaće.

Neprihvatljivi troškovi:

- porez na dodanu vrijednost te ostale zakonom regulirane pristojbe
- troškovi opreme, usluga i radova koje isporučuju ili obavljaju partnerski povezani subjekti i osobe s podnositeljem prijave
- nabava/najam vozila
- za istu namjenu za koje je već ostvarena potpora od nekog drugog davatelja potpore
- ostali neprihvatljivi troškovi u skladu s uvjetima Projekta/Javnog poziva.

Prihvatljivi troškovi po ovom Projektu odnose se na 2020. i 2021. godinu.

6. Intenzitet i iznos bespovratnih sredstava

Maksimalni iznos potpore koji se može dodijeliti po ovom Projektu je 35.000,00 kn.

Sukladno članku 10. Zakona o državnim potporama (»Narodne novine«, broj 47/14 i 69/17) koji glasi:

»Potpore male vrijednosti dodjeljuju se u skladu s važećom uredbom Europske unije kojom se uređuju potpore male vrijednosti« i drugim važećim propisima o državnim potporama, u okviru Projekta odobrava se potpora male vrijednosti korisnicima kroz dodjelu bespovratnih sredstava odnosno subvenciju.

Bespovratna sredstva, odnosno subvencija po ovom Projektu predstavlja potporu male vrijednosti (de minimis) za koju je posebnim propisom - Uredba Komisije (EZ) br. 1998/2006. od 15. prosinca 2006. o promjeni članka 87. i 88. Ugovora o Europskoj zajednici o potporama male vrijednosti (Službeni list Europske unije, serija L, broj 379, 28. 12. 2006., str. 5-10) uređeno da ne predstavljaju potporu u smislu članka 107. UFEU, jer se pretpostavlja da te potpore ne mogu imati negativan učinak na trgovinu između država članica ukoliko su pri dodjeli te potpore zadovoljeni određeni uvjeti kako slijedi:

De minimis potpora po pojedinom korisniku zbrojena sa svim prethodnim de minimis potporama koje je korisnik primio u razdoblju od tri fiskalne godine (u

2019., 2018. i 2017. godini), ne smije premašiti iznos od 200.000,00 EUR u kunsnoj protuvrijednosti po srednjem tečaju Hrvatske narodne banke na dan dodjele državne potpore, odnosno iznos od 100.000,00 EUR u kunsnoj protuvrijednosti po srednjem tečaju Hrvatske narodne banke na dan dodjele državne potpore kada se dodjeljuje korisniku koji je poduzetnik u sektoru cestovnog prometa.

Prije odobrenja potpore male vrijednosti korisnik je dužan priložiti uz zahtjev potpisanu izjavu u pisanom obliku o svim državnim potporama i potporama male vrijednosti koje je primio tijekom prethodne dvije fiskalne godine te tijekom tekuće fiskalne godine, kako bi se utvrdilo zadovoljava li poduzetnik uvjete iz prethodnog stavka (Izjava o već korištenim državnim potporama i potporama male vrijednosti).

7. Kriteriji za odabir prijave za dodjelu potpora

Izbor korisnika za koje će se odobriti potpore obavlja se prema sljedećim kriterijima:

- razrađen poslovni plan ili program ulaganja
- pokazatelji izgleda video igre za plasman na tržište
- planirano zapošljavanje novih osoba
- završene edukacije za razvoj video igara.

KRITERIJI - bodovna tablica

	KRITERIJI ZA ODABIR PRIJAVA	BODOVI	Maksimalno
A	RAZRAĐENI POSLOVNI PLAN ILI PROGRAM ULAGANJA		
a)	Poslovni plan ili program ulaganja je detaljno razrađen	10	10
b)	Poslovni plan ili program ulaganja nije detaljno razrađen	5	
B	POKAZATELJI IZGLEDA ZA PLASMAN NA TRŽIŠTE		15
a)	Video igra se može odmah proizvoditi i uspješno plasirati na tržište	10	
b)	Video igra je u završnoj fazi za plasman na tržište	8	
c)	Video igra nije spremna za plasman na tržište	5	
d)	Video igra nije predviđena za proizvodnju radi plasmana na tržište	0	
e)	Video igra ima doprinos u povećanju izvoza	5	
C	PLANIRANO NOVO ZAPOŠLJAVANJE		10
a)	Planirano je novo zapošljavanje 2 i više osoba	10	
b)	Planirano je novo zapošljavanje 1 osobe (uključeno samozapošljavanje)	5	
D	ZAVRŠENA EDUKACIJA (TEČAJ) ZA RAZVOJ VIDEOIGARA		10
a)	Više od jedne edukacije	10	
b)	Jedna edukacija	5	
UKUPAN IZNOS BODOVA			45
PRAG PROLAZNOSTI			23

Podneseni zahtjevi se vrednuju prema svim kriterijima te ukupni zbroj bodova određuje položaj podnositelja zahtjeva na bodovnoj listi u svrhu dodjele bespovratnih sredstava.

U slučaju istog broja bodova sukladno kriterijima za odabir, prednost pri dodjeli sredstava imaju ranije uruđbirani zahtjevi.

8. Potrebna dokumentacija koja se prilaže uz zahtjev

Svi podnositelji zahtjeva dostavljaju sljedeću dokumentaciju:

1. Ispunjen obrazac zahtjeva SMŽ-STARTUP/20

2. Poslovni plan detaljno razrađen (već realizirane aktivnosti, preostale planirane aktivnosti i sl.) opis video igre, opis prednosti video igre, dodatna objašnjenja vezana uz tehničku složenost, pokazatelje izgleda za komercijalizaciju, doprinos izvozu i ostala dokazna dokumentacija u preslici, slike, skice ili fotografije
3. Ugovori, ponude i/ili (pred)računi davatelja usluga, izvodi banke o uplatama, platne liste i sl.
4. Potvrdu Porezne uprave o nepostojanju duga prema državi, ne stariju od 30 dana od dana podnošenja zahtjeva
5. Izjava o dodijeljenim potporama male vrijednosti PMV/startup-20
6. Izjava o dodijeljenim potporama male vrijednosti povezanih osoba PMV/PO/startup-20
7. Skupna izjava SI/startup-20 (stranica prva vlastoručno potpisana).

Trgovačka društva (d.o.o. i j.d.o.o.) dostavljaju i:

1. Izvadak i sudskog registra trgovačkog suda ne stariji od 30 dana od dana podnošenja zahtjeva
2. Presliku obavijesti Državnog zavoda za statistiku o razvrstavanju poslovnog subjekta prema NKD-2007
3. BON 2 ili SOL 2, ne stariji od 30 dana od dana podnošenja zahtjeva
4. Preslika prijave poreza na dobit za prethodnu godinu, uz koju se prilaže Bilanca i Račun dobiti i gubitka te dopunski podaci, te preslika elektroničke potvrde zaprimanja obrasca od Porezne uprave
5. Preslika JOPPD obrasca za mjesec koji prethodi podnošenju zahtjeva, ukoliko je obavezan
6. Karton deponiranih potpisa.

Obrti dostavljaju i:

1. Presliku rješenja o osnivanju obrta ili presliku obrtnice
2. Izvadak iz obrtnog registra ne stariji od 30 dana od dana podnošenja zahtjeva
3. BON 2 ili SOL 2, ne stariji od 30 dana od dana podnošenja zahtjeva
4. Presliku ovjerene Prijave poreza na dohodak za prethodnu godinu i popis dugotrajne imovine i Prijavu poreza na dobit za prethodne dvije godine, uz koju se prilaže Bilanca i Račun dobiti i gubitka te Dopunski podaci, te preslika elektroničke potvrde zaprimanja obrasca od Porezne uprave
5. Preslika JOPPD obrasca za mjesec koji prethodi podnošenju zahtjeva, ukoliko je obavezan
6. Karton deponiranih potpisa.

Davatelj potpore može u svakom trenutku zatražiti osim navedene dokumentacije dopunu dokumentacije i/ili obrazloženje.

Na temelju Javnog poziva Sisačko-moslavačka županija zaprima zahtjeve po navedenom Projektu koje razmatra Povjerenstvo i predlaže županu donošenje Odluke o dodjeli bespovratnih sredstava.

Za odobrene zahtjeve Sisačko-moslavačka županija zaključuje Ugovor o dodjeli bespovratnih sredstava s korisnicima.

9. Način provedbe Projekta

Rok za dostavu zahtjeva na Javni poziv za podnošenje zahtjeva po Projektu »Poticanje startupova u gaming industriji« je 30. rujna 2020. godine. Javni poziv će biti objavljen na službenim internetskim stranicama Sisačko-moslavačke županije.

Župan imenuje Povjerenstvo za provedbu Javnog poziva po Projektu »Poticanje startupova u gaming industriji« (u daljnjem tekstu: Povjerenstvo) i donosi Odluku o dodjeli sredstava po Projektu na prijedlog Povjerenstva.

Po donošenju Odluke o dodjeli sredstava po Projektu, Upravni odjel za gospodarstvo, poljoprivredu i ruralni razvoj ima obavezu pismeno izvijestiti primatelja potpore o visini i namjeni potpore.

Korisnik bespovratne potpore sa Sisačko-moslavačkom županijom potpisuje Ugovor o dodjeli bespovratnih sredstava kojim se uređuju međusobna prava i obveze.

Prije potpisivanja Ugovora o dodjeli bespovratne potpore primatelj potpore je dužan dostaviti Županiji bjanko zadužnicu na propisani prvi veći iznos odobrenih sredstava solemniziranu od strane javnog bilježnika. Ukoliko primatelj potpore ne dostavi spomenutu bjanko zadužnicu, smatrat će se da je odustao od dodijeljene bespovratne potpore.

Temeljem potpisanog Ugovora vrši se isplata bespovratne potpore.

10. Obveze korisnika bespovratnih sredstava i kontrola utrošenih sredstava

Po iskorištenoj potpore korisnik je dužan Upravnom odjelu za gospodarstvo, poljoprivredu i ruralni razvoj dostaviti u pisanom obliku obrazac SMŽ-STARTUP/20 - IZVJEŠTAJ s dokaznom dokumentacijom o utrošenim sredstvima (kupoprodajni ugovor, preslike računa, izvodi s bankovnog računa s kojim se potvrđuje izvršeno plaćanje, foto dokumentacija vezana za predmet potpore i dr.) najkasnije u roku 6 mjeseci od dana isplate bespovratne potpore.

11. Završne odredbe

Za provedbu ovog Projekta zadužuju se Upravni odjel za gospodarstvo, poljoprivredu i ruralni razvoj i Upravni odjel za proračun, financije, javnu nabavu i imovinu Sisačko-moslavačke županije.

143.

Na temelju članka 48. Zakona o lokalnoj (područnoj) samoupravi (»Narodne novine«, broj 33/01, 60/01 - vjerodostojno tumačenje, 129/05, 109/07, 125/08, 36/09, 150/11, 144/12, 19/13 - pročišćeni tekst, 137/15 i 123/17), Odluke o donošenju Projekta »Poticanje startupova u gaming industriji od 9. rujna 2020. i članka 44. Statuta Sisačko-moslavačke županije (»Službeni glasnik Sisačko-moslavačke županije«, broj 11/09, 5/10, 2/11, 3/13 i 5/18), župan Sisačko-moslavačke županije 9. rujna 2020. godine, donio je

ODLUKU

o objavi Javnog poziva za dodjelu bespovratnih potpora po Projektu »Poticanje startupova u gaming industriji« - 2020. g.

Članak 1.

Donosi se Odluka o objavi Javnog poziva za dodjelu bespovratnih potpora po Projektu »Poticanje startupova u gaming industriji« - 2020. g.

Članak 2.

Javni poziv iz članka 1. ove Odluke objavit će se na web stranici Sisačko-moslavačke županije.

Tekst Javnog poziva je prilog ove Odluke i čini njezin sastavni dio.

Članak 3.

Ova Odluka stupa na snagu danom donošenja, a objavit će se u »Službenom glasniku Sisačko-moslavačke županije«.

SISAČKO-MOSLAVAČKA ŽUPANIJA
ŽUPAN

KLASA: 402-07/20-01/17
URBROJ: 2176/01-02-20-1
Sisak, 9. rujna 2020.

Župan
Ivo Žinić, dipl.ing.arh., v.r.

144.

Na temelju članka 48. Zakona o lokalnoj i područnoj (regionalnoj) samoupravi (»Narodne novine«, broj 33/01, 60/01 - vjerodostojno tumačenje, 129/05, 109/07, 125/08, 36/09, 150/11, 144/12 i 19/13 - pročišćeni tekst, 137/15 i 123/17), točke 8.2. Operativnog plana poticanja malog gospodarstva i turizma u Sisačko-moslavačkoj županiji tijekom 2020. godine (»Službeni glasnik Sisačko-moslavačke županije«, broj 29/19), Odluke o izmjenama Operativnog plana poticanja malog gospodarstva i turizma u Sisačko-moslavačkoj županiji tijekom 2020. godine (»Službeni glasnik Sisačko-moslavačke županije«, broj 11/20), Odluke o donošenju Projekta »Poticanje startupova u gaming industriji« - 2020. g. od 9. rujna 2020. godine i članka 44. Statuta Sisačko-moslavačke županije (»Službeni

glasnik Sisačko-moslavačke županije«, broj 11/09, 5/10, 2/11, 3/13 i 5/18), župan Sisačko-moslavačke županije 9. rujna 2020. godine, donio je

RJEŠENJE

o imenovanju predsjednika i članova Povjerenstva za provedbu Javnog poziva po Projektu »Poticanje startupova u gaming industriji« - 2020. g.

I.

Ovim Rješenjem imenuju se predsjednik i članovi Povjerenstva za provedbu Javnog poziva po Projektu »Poticanje startupova u gaming industriji« - 2020. g. (u daljnjem tekstu: Povjerenstvo).

II.

U Povjerenstvo se imenuju:

- **za predsjednika:**
 1. Roman Rosavec
- **za članove:**
 1. Marijan Belošević
 2. Andreja Šeperac.

III.

Rad ovog Povjerenstva, kao i dodjela bespovratnih potpora, utvrđen je Projektom »Poticanje startupova u gaming industriji« - 2020. g.

IV.

Ovo Rješenje stupa na snagu danom donošenja, a objavit će se u »Službenom glasniku Sisačko-moslavačke županije«.

SISAČKO-MOSLAVAČKA ŽUPANIJA
ŽUPAN

KLASA: 402-07/20-01/19
URBROJ: 2176/01-02-20-1
Sisak, 9. rujna 2020.

Župan
Ivo Žinić, dipl.ing.arh., v.r.

145.

Na temelju članka 5. stavka 3. Odluke o osnivanju javne ustanove »Regionalni koordinatorka Sisačko-moslavačke županije« (»Službeni glasnik Sisačko-moslavačke županije«, broj 8/18), župan Sisačko-moslavačke županije, 20. listopada 2020. godine, donio je

ODLUKU

o davanju suglasnosti na Odluku o pokretanju postupka javne nabave i imenovanju Stručnog povjerenstva za javnu nabavu: Financijski leasing u trajanju od 60 mjeseci za nabavu vozila na električni pogon

I.

Daje se suglasnost na Odluku Upravnog vijeća javne ustanove Regionalni koordinator Sisačko-moslavačke županije, donesenu na 17. sjednici održanoj 19. listopada 2020. godine, kojom se pokreće postupak javne nabave i imenovanje Stručnog povjerenstva za javnu nabavu: Financijski leasing u trajanju od 60 mjeseci za nabavu vozila na električni pogon.

II.

Ova Odluka stupa na snagu danom donošenja, a objavit će se u »Službenom glasniku Sisačko-moslavačke županije«.

SISAČKO-MOSLAVAČKA ŽUPANIJA
ŽUPAN

KLASA: 021-01/20-01/11
URBROJ: 2176/01-02-20-2
Sisak, 20. listopada 2020.

Župan
Ivo Žinić, dipl.ing.arh., v.r.

Rješenja, a traju do isteka mandata članova Upravnog vijeća Doma za starije osobe Glina imenovanih Rješenjem KLASA: 080-09/17-01/41, URBROJ: 2176/01-02-17-1 od 30. kolovoza 2017. godine.

IV.

Ovim Rješenjem u cijelosti se zamjenjuje Rješenje, KLASA: 500-01/20-01/15, URBROJ: 2176/01-02-20-1 od 23. listopada 2020. godine.

V.

Ovo Rješenje stupa na snagu danom donošenja, a objavit će se u »Službenom glasniku Sisačko-moslavačke županije«.

SISAČKO-MOSLAVAČKA ŽUPANIJA
ŽUPAN

KLASA: 500-01/20-01/15
URBROJ: 2176/01-02-20-3
Sisak, 26. listopada 2020.

Župan
Ivo Žinić, dipl.ing.arh., v.r.

146.

Na temelju članka 151. Zakona o socijalnoj skrbi («Narodne novine», broj 157/13, 152/14, 99/15, 52/16, 16/17, 130/17, 98/19 i 64/20) i članka 44. Statuta Sisačko-moslavačke županije («Službeni glasnik Sisačko-moslavačke županije», broj 11/09, 5/10, 2/11, 3/13, 5/18, 3/20 - pročišćeni tekst i 5/20), župan Sisačko-moslavačke županije 26. listopada 2020. godine, donio je

RJEŠENJE

**o razrješenju člana i imenovanju članice
Upravnog vijeća Doma za starije osobe Glina**

I.

OZREN ŠUKALIĆ, razrješuje se dužnosti člana Upravnog vijeća Doma za starije osobe Glina.

II.

MARIJA IDŽAN, imenuje se za članicu Upravnog vijeća Doma za starije osobe Glina.

III.

Prava i dužnosti članice Upravnog vijeća iz točke II. ovog Rješenja započinju danom donošenja ovog

147.

Na temelju Odluke o načinu ostvarivanja pomoći za sufinanciranje javnog riječnog prometa u Sisačko-moslavačkoj županiji u 2020. godini KLASA: 400-01/20-01/09, URBROJ: 2176/01-02-20-01 od 2. listopada 2020. godine i članka 44. Statuta Sisačko-moslavačke županije («Službeni glasnik Sisačko-moslavačke županije», broj 11/09, 5/10, 2/11, 3/13 i 5/18), župan Sisačko-moslavačke županije 30. listopada 2020. godine, donio je

ODLUKU

**o odobrenju financijske pomoći jedinicama
lokalne samouprave (JLS) sukladno provedenom
Javnom pozivu »Sufinanciranje javnog riječnog
prometa u Sisačko-moslavačkoj županiji
u 2020. godini«**

Članak 1.

Ovom se Odlukom utvrđuje odobrena financijska pomoć jedinicama lokalne samouprave (JLS) temeljem provedenog Javnog poziva za »Sufinanciranje javnog riječnog prometa u Sisačko-moslavačkoj županiji u 2020. godini« kako slijedi:

Jedinica lokalne samouprave (JLS)	Namjena financijske pomoći	Prihvatljivi iznos za sufinanciranje u kn	Odobren iznos financijske pomoći u kn
OPĆINA SUNJA	Redovan rad plovila	119.250,00	100.000,00
OPĆINA MARTINSKA VES	Redovan rad plovila, održavanje plovila i održavanje skelskih prilaza	565.000,00	100.000,00
UKUPNO		684.250,00	200.000,00

Članak 2.

Sa korisnicima pomoći iz članka 1. ove Odluke Sisačko-moslavačka županija će zaključiti Ugovore o dodijeli financijske pomoći kojima će se utvrditi međusobna prava i obveze oko uvjeta i načina korištenja dodijeljenih sredstava.

Članak 3.

Nakon zaključivanja Ugovora iz članka 2. ove Odluke zadužuju se Upravni odjel za gospodarstvo, poljoprivredu i ruralni razvoj i Upravni odjel za proračun, financije i javnu nabavu da se sukladno utvrđenoj listi izvrši isplata financijske pomoći navedenim jedinicama lokalne samouprave (JLS).

Članak 4.

Ova Odluka stupa na snagu danom donošenja, a objavit će se u »Službenom glasniku Sisačko-moslavačke županije«.

SISAČKO-MOSLAVAČKA ŽUPANIJA
ŽUPAN

KLASA: 400-01/20-01/11
URBROJ: 2176/01-02-20-1
Sisak, 30. listopada 2020.

Župan
Ivo Žinić, dipl.ing.arh., v.r.

148.

Na temelju članka 44. Statuta Sisačko-moslavačke županije (»Službeni glasnik Sisačko-moslavačke županije«, broj 11/09, 5/10, 2/11, 3/13, 5/18, 3/20 i 5/20) i članka 7. Odluke o osnivanju Centra za svemirsku i inovativnu tehnologiju (»Službeni glasnik Sisačko-moslavačke županije«, broj 16/19), župan Sisačko-moslavačke županije 2. studenoga 2020. godine, donio je

O D L U K U

**o visini naknade predsjedniku i članovima
Upravnog vijeća Centra za svemirsku
i inovativnu tehnologiju**

I.

Ovom se Odlukom utvrđuje visina naknade predsjedniku i članovima Upravnog vijeća Centra za svemirsku i inovativnu tehnologiju.

II.

Predsjednik i članovi Upravnog vijeća iz točke I. ove Odluke imaju pravo mjesečno na naknadu u neto iznosu:

- predsjednik 900,00 kuna
- članovi 700,00 kuna.

Sredstva za isplatu naknade iz stavka 1. ove točke osiguravaju se u Proračunu Sisačko-moslavačke županije.

III.

Ova Odluka stupa na snagu danom donošenja, a objavit će se u »Službenom glasniku Sisačko-moslavačke županije«.

SISAČKO-MOSLAVAČKA ŽUPANIJA
ŽUPAN

KLASA: 644-02/19-01/01
URBROJ: 2176/01-02-20-35
Sisak, 2. studenoga 2020.

Župan
Ivo Žinić, dipl.ing.arh., v.r.

149.

Na temelju Odluke o donošenju projekta »Subvencije kamata temeljem odobrenih zajmova HAMAG BICRO-a« za 2020. godinu, KLASA: 403-01/20-01/01, URBROJ: 2176/01-02-20-01 od 21. svibnja 2020. godine (»Službeni glasnik Sisačko-moslavačke županije«, broj 17/20) i članka 44. Statuta Sisačko-moslavačke županije (»Službeni glasnik Sisačko-moslavačke županije«, broj 11/09, 5/10, 2/11, 3/13, 5/18, 3/20 - pročišćeni tekst i 5/20), župan Sisačko-moslavačke županije 2. studenoga 2020. godine, donio je

O D L U K U

**o dodjeli sredstava bespovratnih potpora
- subvencija prema Projektu »Subvencije kamata
temeljem odobrenih zajmova HAMAG BICRO-a«
za 2020. godinu**

Članak 1.

Ovom se Odlukom utvrđuje lista primatelja bespovratnih potpora - subvencija temeljem Projekta »Subvencije kamata temeljem odobrenih zajmova HAMAG BICRO-a« za 2020. godinu, a objavljuje se na web stranici Sisačko-moslavačke županije.

Članak 2.

Sukladno kriterijima iz Javnog poziva za provedbu projekta »Subvencije kamata temeljem odobrenih zajmova HAMAG BICRO-a« za 2020. godinu prije isplate utvrđenih potpora iz članka 1. ove Odluke korisnici potpora dužni su dostaviti bjanko zadužnice kao instrument osiguranja korištenja potpora sukladno uvjetima ovog Projekta.

Članak 3.

S korisnicima potpora iz članka 1. ove Odluke Sisačko-moslavačka županija zaključit će Ugovore o dodjeli bespovratne potpore kojima će se utvrditi međusobna prava i obveze oko uvjeta i načina korištenja ovih potpora.

Članak 4.

Nakon zaključivanja Ugovora iz članka 3. ove Odluke zadužuje se Upravni odjel za gospodarstvo,

poljoprivredu i ruralni razvoj i Upravni odjel za proračun, financije i javnu nabavu Sisačko-moslavačke županije da sukladno utvrđenoj listi izvrše isplatu potpora za navedene obrte.

Članak 5.

Ova Odluka stupa na snagu danom donošenja, a objavit će se u »Službenom glasniku Sisačko-moslavačke županije«.

SISAČKO-MOSLAVAČKA ŽUPANIJA ŽUPAN

KLASA: 403-01/20-01/06
URBROJ: 2176/01-02-20-9
Sisak, 2. studenoga 2020.

Župan
Ivo Žinić, dipl.ing.arh., v.r.

150.

Na temelju Odluke o donošenju Projekta »Poticanje startupova u gaming industriji« - 2020. g., KLASA: 402-07/20-01/16, URBROJ: 2176/01-02-20-1 od 9. rujna 2020. godine i članka 44. Statuta Sisačko-moslavačke županije (»Službeni glasnik Sisačko-moslavačke županije«, broj 11/09, 5/10, 2/11 i 3/13 i 5/18), župan Sisačko-moslavačke županije 2. studenoga 2020. godine, donio je

ODLUKU

o raspodjeli sredstava bespovratnih potpora - subvencija prema Projektu »Poticanje startupova u gaming industriji« - 2020. g.

Članak 1.

Ovom Odlukom utvrđuje se lista poduzetnika s iznosima bespovratnih potpora- subvencija temeljem Projekta »Poticanje startupova u gaming industriji« - 2020. g. koja se nalazi u prilogu i čini sastavni dio ove Odluke, a objavljuje se na web stranici Sisačko-moslavačke županije.

Članak 2.

Sukladno kriterijima iz Javnog poziva za provedbu Projekta »Poticanje startupova u gaming industriji« - 2020. g. prije isplate utvrđenih potpora iz članka 1. ove Odluke korisnici potpora dužni su dostaviti bjanko zadužnice kao instrument osiguranja korištenja potpora sukladno uvjetima ovog Projekta.

Članak 3.

Sa korisnicima potpora iz članka 1. ove Odluke Sisačko-moslavačka županija zaključiti će Ugovore o dodijeli bespovratne potpore kojima će se utvrditi međusobna prava i obveze oko uvjeta i načina korištenja ovih potpora.

Članak 4.

Nakon zaključivanja Ugovora iz članka 3. ove Odluke zadužuju se Upravni odjel za gospodarstvo, regionalni razvoj i Upravni odjel za proračun, financije, javnu nabavu i imovinu Sisačko-moslavačke županije da sukladno utvrđenoj listi izvrše isplatu potpora za navedene poduzetnike.

Članak 5.

Ova Odluka stupa na snagu danom donošenja, a objavit će se u »Službenom glasniku Sisačko-moslavačke županije«.

SISAČKO-MOSLAVAČKA ŽUPANIJA ŽUPAN

KLASA: 402-07/20-01/20
URBROJ: 2176/01-02-20-1
Sisak, 2. studenoga 2020.

Župan
Ivo Žinić, dipl.ing.arh., v.r.

151.

Na temelju članka 58. Zakona o ustanovama (»Narodne novine«, broj 76/93, 29/97, 47/99, 35/08 i 127/19) i članka 44. Statuta Sisačko-moslavačke županije (»Službeni glasnik Sisačko-moslavačke županije«, broj 11/09, 5/10, 2/11, 3/13, 5/18, 3/20 - pročišćeni tekst i 5/20), župan Sisačko-moslavačke županije donio je

ODLUKU

o davanju suglasnosti na Odluku Upravnog vijeća Opće bolnice »Dr. Ivo Pedišić« Sisak

I.

Daje se suglasnost na Odluku Upravnog vijeća Opće bolnice »Dr. Ivo Pedišić« Sisak, donesenu na 11. sjednici, održanoj dana 19. listopada 2020. godine, kojom se dozvoljava stjecanje prava služnosti za korist Sisačkog vodovoda d.o.o. Sisak, R. Boškovića 10, radi građenja građevine infrastrukturne namjene vodnogospodarskog sustava (odvodnja otpadnih voda), 2b skupine - kanalizacijska mreža oborinske, sanitarne ili mješovite odvodnje u Mažuranićevoj ulici u Sisku na k.č.br. 687/2, dvorište od 794 m², upisana u zk.ul. 5325, k.o. Sisak Novi, vlasništvo Opće bolnice »Dr. Ivo Pedišić« Sisak, u ukupnoj površini 4 m² (2 m x 2 m), sukladno Glavnom projektu i Građevinskoj dozvoli.

II.

Ovlašćuje se ravnatelj Opće bolnice »Dr. Ivo Pedišić« Sisak za provođenje svih radnji vezano za sklapanje i potpisivanje Ugovora o osnivanju prava služnosti.

III.

Ova Odluka stupa na snagu danom donošenja, a objavit će se u »Službenom glasniku Sisačko-moslavačke županije«.

SISAČKO-MOSLAVAČKA ŽUPANIJA
ŽUPAN

KLASA: 943-01/20-01/20
URBROJ: 2176/01-02-20-4
Sisak, 3. studenoga 2020.

Župan
Ivo Žinić, dipl.ing.arh., v.r.

152.

Na temelju članka 4. stavka 4. Pravilnika o mobilizaciji, uvjetima i načinu rada operativnih snaga sustava civilne zaštite (»Narodne novine«, broj 69/16), župan Sisačko-moslavačke županije dana 6. studenoga 2020. godine, donio je

SHEMU MOBILIZACIJE
Stožera civilne zaštite Sisačko-moslavačke županije

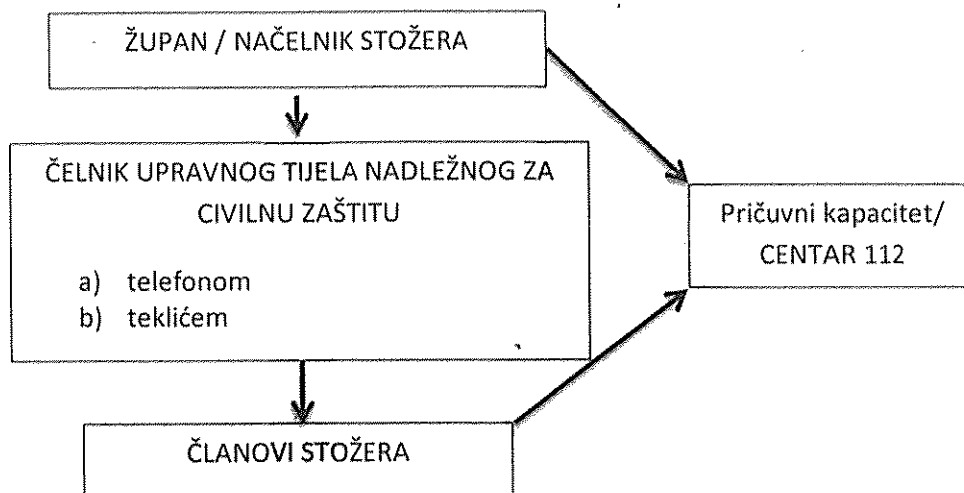
S H E M A**Članak 4.**

Ova Shema mobilizacije Stožera civilne zaštite Sisačko-moslavačke županije (dalje u tekstu: Shema mobilizacije) sastavni je dio Plana djelovanja civilne zaštite Sisačko-moslavačke županije.

Članak 5.

Sastavni dio ove Sheme mobilizacije je popis članova Stožera i teklića Županije s kontakt podacima koji se ne objavljuju.

Članak 6.

Ova Shema mobilizacije stupa na snagu danom donošenja, a objavit će se u »Službenom glasniku Sisačko-moslavačke županije«.

Članak 1.

Mobilizaciju Stožera civilne zaštite Sisačko-moslavačke županije (dalje u tekstu: Stožer) nalaže župan Sisačko-moslavačke županije ili načelnik Stožera.

Članak 2.

Članovi Stožera se mobiliziraju u pravilu putem fiksne ili mobilne telekomunikacijske mreže, a mobilizacijski poziv im se uručuje naknadno pri dolasku na zbornu mjesto. Mobilizacija Stožera može se izvršiti putem teklića kojeg osigurava Sisačko-moslavačka županija.

Članak 3.

Kada se odlučuje o mobilizaciji Stožera, usmeni ili pisani nalog o mobilizaciji se priopćuje ili dostavlja čelniku upravnog tijela Sisačko-moslavačke županije nadležnom za poslove civilne zaštite, koji putem fiksne ili mobilne telekomunikacijske mreže obavještava članove Stožera o mobilizaciji ili angažira tekliće da osobno uruče mobilizacijske pozive članovima Stožera.

Iznimno, mobiliziranje članova Stožera može se provesti putem Županijskog centra 112 i to isključivo kao pričuvnog kapaciteta.

SISAČKO-MOSLAVAČKA ŽUPANIJA
ŽUPAN

KLASA: 833-03/20-05/03
URBROJ: 2176/01-02-20-12
Sisak, 6. studenoga 2020.

Župan
Ivo Žinić, dipl.ing.arh., v.r.

153.

Na temelju odredbe članka 17. stavka 3. Zakona o sustavu civilne zaštite (»Narodne novine«, broj 82/15, 118/18 i 31/20) i članka 44. Statuta Sisačko-moslavačke

županije (»Službeni glasnik Sisačko-moslavačke županije«, broj 11/9, 5/10, 2/11, 3/13, 5/18, 3/20 i 5/20), župan Sisačko-moslavačke županije donosi

Članak 2.

Plan djelovanja civilne zaštite Sisačko-moslavačke županije čini prilog i sastavni dio ove Odluke.

O D L U K U

o donošenju Plana djelovanja civilne zaštite Sisačko-moslavačke županije

Članak 3.

Ova Odluka stupa na snagu s danom donošenja, a objavit će se u »Službenom glasniku Sisačko-moslavačke županije«.

Članak 1.

Donosi se Plan djelovanja civilne zaštite Sisačko-moslavačke županije, kojeg je na temelju članka 67. Pravilnika o nositeljima, sadržaju i postupcima izrade planskih dokumenata u civilnoj zaštiti te načinu informiranja javnosti u postupku njihovog donošenja (»Narodne novine«, broj 49/17) izradila Ustanova za obrazovanje odraslih za poslove zaštite osoba i imovine »Defensor«, Zagrebačka 71, 42 000 Varaždin.

SISAČKO-MOSLAVAČKA ŽUPANIJA
ŽUPAN

KLASA: 833-03/20-05/03
URBROJ: 2176/01-02-20-13
Sisak, 6. studenoga 2020.

Župan

Ivo Žinić, dipl.ing.arh., v.r.

P L A N

djelovanja civilne zaštite za područje Sisačko-moslavačke županije

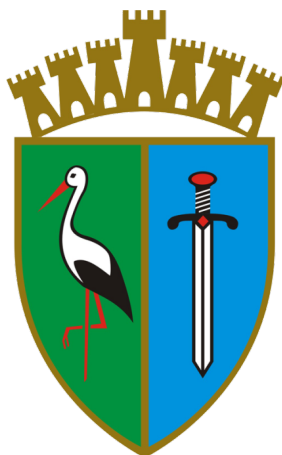

Sisak, listopad 2020.

SADRŽAJ

1. UVOD	2269
2. ZAKONSKE ODREDBE	2270
3. OPĆI DIO	2271
3.1. UPOZORAVANJE	2271
3.2. PRIPRAVNOST	2275
3.3. MOBILIZACIJA (AKTIVIRANJE) I NARASTANJE OPERATIVNIH SNAGA I DRUGIH SUDIONIKA CIVILNE ZAŠTITE.....	2276
3.3.1. Vrijeme pripravnosti i mobilizacije operativnih snaga	2279
3.3.2. Organizacija popune operativnih snaga civilne zaštite obveznicima i osobnim i skupnim materijalno-tehničkim sredstvima	2281
3.3.3. Troškovi angažiranih pravnih osoba i redovnih službi aktiviranja snaga civilne zaštite	2281

3.4. OPIS PODRUČJA ODGOVORNOSTI NOSITELJA PLANA IZRADE	2282
3.4.1. Područje odgovornosti nositelja planiranja.....	2282
3.4.1.1. Rijeke i jezera.....	2282
3.4.1.2. Ostale geografsko-klimatološke karakteristike	2283
3.4.1.2.1 Reljef	2283
3.4.1.2.2 Hidrološki pokazatelji.....	2284
3.4.1.2.3 Geološki pokazatelji.....	2284
3.4.1.2.4 Pedološki pokazatelji	2285
3.4.1.2.5 Meteorološki pokazatelji.....	2286
3.4.1.3. Površina obuhvaćena klizištima.....	2287
3.4.1.4. Karta potresnih područja.....	2287
3.4.2. Stanovništvo	2289
3.4.2.1. Broj stanovnika/zaposlenih/nezaposlenih/umirovljenika do tud	2290
3.4.2.2. Broj i kategorije osoba s invaliditetom posebnim potrebama (ranjive skupine).....	2290
3.4.2.3. Pokazatelji u odnosu na kategorije stanovništva planiranih za evakuiranje.....	2290
3.4.2.4. Gustoća naseljenosti	2291
3.4.3. Materijalna i kulturna dobra te okoliš.....	2291
3.4.3.1. Kulturna dobra	2291
3.4.3.2. Nacionalni parkovi, parkovi prirode, rezervati, šumske površine	2301
3.4.3.3. Vodoopskrbni objekti.....	2303
3.4.3.4. Poljoprivredne površine	2305
3.4.3.5. Broj industrijskih i drugih gospodarskih objekata i područja postrojenja, tehnološke karakteristike postrojenja s opasnim tvarima	2306
3.4.3.6. Razmještaj i posebnosti područja postrojenja u odnosu na naselja.....	2306
3.4.3.7. Kapaciteti i drugi objekti za sklanjanje	2322
3.4.3.8. Zdravstveni kapaciteti (javni i privatni).....	2325
3.4.4. Prometno tehnološka infrastruktura.....	2326
3.4.4.1. Cestovna infrastruktura.....	2326
3.4.4.2. Željeznička infrastruktura	2331
3.4.4.3. Zračni promet	2331
3.4.4.4. Riječni promet	2331
3.4.4.5. Dalekovodi i transformatorske stanice	2332
3.4.4.6. Telekomunikacijski sustavi	2343
3.4.4.7. Plinovodi i naftovodi.....	2344
4. GRAFIČKI DIO.....	2346
4.1. Promet.....	2346
4.2. Pošta i telekomunikacije	2346
4.3. Energetski sustavi	2346
4.4. Korištenje voda i otpad	2346
4.5. Razmještaj operativnih snaga sustava civilne zaštite, mjesta zdravstvenog zbrinjavanja, mjesta zbrinjavanja i smještaja, lokacije u kojima se manipulira opasnim tvarima, mjesta za ukop.....	2346
5. POSEBNI DIO.....	2346
5.1. MJERE CIVILNE ZAŠTITE OD POPLAVA.....	2346
5.1.1. Organizacija provođenja obveza iz Državnog plana obrane od poplava (način suradnje s kapacitetima Hrvatskih voda)	2347
5.1.2. Organizacija i pregled obveza sudionika i operativnih snaga sustava civilne zaštite koji se trebaju uključiti u obranu od poplava	2348

5.1.3. Načela za zaštitu ugroženih objekata kritične infrastrukture i obveze vlasnika kritične infrastrukture.....	2348
5.1.4. Organizacija pružanja drugih mjera civilne zaštite tijekom reagiranja sustava civilne zaštite u poplavama (uključujući evakuaciju i zbrinjavanje).....	2348
5.1.4.1. Organizacija pružanja prve medicinske pomoći (utvrđivanje zadaća zdravstvenim ustanovama).....	2348
5.1.4.2. Organizacija pružanja veterinarske pomoći (utvrđivanje zadaća veterinarskim ustanovama)	2349
5.1.4.3. Organizacija provođenja evakuacije	2349
5.1.4.4. Organizacija zbrinjavanja	2350
5.1.4.5. Organizacija provođenja asanacije	2350
5.1.5. Reguliranje prometa i osiguranja za vrijeme intervencija.....	2350
5.2. MJERE CIVILNE ZAŠTITE OD POTRESA.....	2351
5.2.1. Organizacija spašavanja i raščišćavanja, zadaće sudionika i operativnih snaga civilne zaštite koje raspolažu kapacitetima za spašavanje iz ruševina na svim razinama sustava i drugi podaci bitni za operativno djelovanje Stožera civilne zaštite	2351
5.2.2. Organizacija zaštite objekata kritične infrastrukture i suradnja s pravnim osobama s ciljem osiguranja kontinuiteta njihovog djelovanja.....	2352
5.2.3. Organizacija gašenja požara (nositelji, zadaće, nadležnosti i usklađivanje)	2352
5.2.4. Organizacija reguliranja prometa i osiguranja za vrijeme intervencija	2352
5.2.5. Organizaciju pružanja medicinske pomoći i medicinskog zbrinjavanja	2353
5.2.6. Organizacija pružanja veterinarske pomoći	2353
5.2.7. Organizacija provođenja evakuacije	2354
5.2.8. Organizacija spašavanja i evakuacije ranjivih skupina stanovništva	2354
5.2.9. Organizacija provođenja zbrinjavanja	2354
5.2.10. Organizacija provođenja humane asanacije i identifikacije poginulih	2355
5.2.11. Organizacija higijensko-epidemiološke zaštite	2355
5.2.12. Organizacija osiguravanja hrane i vode za piće	2355
5.2.13. Organizacija središta za informiranje stanovništva.....	2355
5.2.14. Organizacija prihvata pomoći	2356
5.2.15. Organizacija pružanja psihološke pomoći	2356
5.3. MJERE CIVILNE ZAŠTITE OD EPIDEMIJA I PANDEMIJA.....	2356
5.3.1. Organizacija preventivnih mjera za slučajeve epidemija i pandemija	2357
5.3.2. Organizacija provođenja kurativnih mjera u slučaju epidemija i pandemija	2358
5.3.3. Organizacija sudjelovanja i uključivanja dodatnih operativnih snaga i nositelja u provođenju mjera naloženih od strane nadležnih službi	2358
5.3.4. Pružanje prve medicinske pomoći i medicinskog zbrinjavanja	2359
5.4. MJERE CIVILNE ZAŠTITE OD INDUSTRIJSKIH NESREĆA	2359
5.4.1. Pregled operatera područja postrojenja i rizika iz izvješća o sigurnosti i unutarnjih planova operatera za svako područje postrojenja.....	2359
5.4.2. Identifikacija lokalnih resursa za pokrivanje nepokrivenih zadaća.....	2360
5.4.3. Utvrđivanje načelnog sustava ekspertnih timova za pripremu aktualnih stručnih prosudbi i razvoja mogućih posljedica izvanrednog događaja te predlaganje poduzimanja mjera civilne zaštite	2360
5.4.4. Pregled obveza operatera u čijem području postrojenja je došlo do nesreće.....	2360
5.4.5. Pregled redovnih službi, operativnih snaga i drugih potrebnih kapaciteta za provođenje mjera i aktivnosti civilne zaštite s posebno utvrđenim zadaćama za svaku od operativnih snaga	2361
5.4.6. Pregled prometnica po kojima je dozvoljen prijevoz opasnih tvari.....	2361
5.4.7. Organizacija spašavanja materijalnih dobara i sastavnica okoliša (pravne osobe, redovne službe i djelatnosti, obveze drugih operativnih snaga civilne zaštite kao i provođenje mjera osobne i uzajamne zaštite).....	2361

5.4.8. Ustrojavanje operativnog dežurstva, prijema i prijenosa informacija, pozivanja osoba, obavješćivanja i uzbunjivanja	2362
5.4.9. Upoznavanje stanovništva sa žurnim mjerama i drugim postupcima u slučaju nesreće	2362
5.4.10. Informiranje javnosti o nesreći i poduzetim mjerama	2362
5.5. MJERE CIVILNE ZAŠTITE OD EKSTREMNIH TEMPERATURA	2362
5.5.1. Organizacija obavješćivanja o pojavi opasnosti	2363
5.5.2. Organizacija provođenja mjera i aktivnosti sudionika operativnih snaga civilne zaštite za preventivnu zaštitu i otklanjanje posljedica ekstremnih vremenskih uvjeta	2363
5.5.3. Pregled raspoloživih operativnih kapaciteta za otklanjanje posljedica od ekstremnih vremenskih uvjeta s utvrđenim zadaćama	2364
5.5.4. Pružanje prve medicinske pomoći i medicinskog zbrinjavanja	2364
5.6. MJERE CIVILNE ZAŠTITE OD POŽARA OTVORENOG PROSTORA	2365
5.6.1. Provođenje evakuacije ugroženih	2365
5.6.2. Zbrinjavanje evakuiranih građana	2365
5.7. NAČIN ZAHTEVANJA I PRUŽANJA POMOĆI IZMEĐU RAZLIČITIH HIJERARHIJSKIH RAZINA SUSTAVA CIVILNE ZAŠTITE U VELIKOJ NESREĆI I KATASTROFI	2365
5.8. OSIGURAVANJE SPECIFIČNIH POTREBA OSOBA S INVALIDITETOM	2366
5.8.1. Mjere i aktivnosti spašavanja osoba s invaliditetom u velikoj nesreći i katastrofi s nositeljima obaveza	2368

POPIS TABLICA

Tablica 1. Prikaz izvora upozoravanja, sadržaja, korisnika upozoravanja, mjera, snaga i sredstava po pojedinoj ugrozi	2271
Tablica 2. Vrijeme pripravnosti i mobilizacije u slučaju ugroze poplavom	2279
Tablica 3. Vrijeme pripravnosti i mobilizacije u slučaju ugroze potresom	2279
Tablica 4. Vrijeme pripravnosti i mobilizacije u slučaju ugroze epidemijom i pandemijom	2280
Tablica 5. Vrijeme pripravnosti i mobilizacije u slučaju ugroze industrijske nesreće	2280
Tablica 6. Vrijeme pripravnosti i mobilizacije u slučaju ugroze ekstremnim temperaturama	2280
Tablica 7. Vrijeme pripravnosti i mobilizacije u slučaju ugroze požara otvorenog tipa	2281
Tablica 8. Prosječne sezonske vrijednosti količine padaline	2286
Tablica 9. Dobna i spolna struktura stanovništva Sisačko-moslavačke županije	2289
Tablica 10. Stanovništvo staro 15 i više godina prema trenutačnoj aktivnosti	2290
Tablica 11. Stanovništvo s teškoćama u obavljanju svakodnevnih aktivnosti prema potrebi za pomoći i korištenju pomoći druge osobe	2290
Tablica 12. Kategorije stanovništva planiranih za evakuaciju	2291
Tablica 13. Stanovništvo, površina i gustoća naseljenosti općina i gradova Sisačko-moslavačke županije	2291
Tablica 14. Zaštićena kulturna dobra I	2291
Tablica 15. Zaštićena kulturna dobra II	2293
Tablica 16. Zaštićena kulturna dobra III	2295
Tablica 17. Zaštićena kulturna dobra IV	2297
Tablica 18. Zaštićena kulturna dobra V	2299
Tablica 19. Zaštićena kulturna dobra VI	2301
Tablica 20. Popis zaštićenih područja Sisačko-moslavačke županije	2301
Tablica 21. Područja ekološke mreže Sisačko-moslavačke županije	2303
Tablica 22. Korištenje poljoprivrednog zemljišta na području Sisačko-moslavačke županije	2306
Tablica 23. Pravne osobe s opasnim tvarima - Grad Glina	2307
Tablica 24. Pravne osobe s opasnim tvarima - Grad Hrvatska Kostajnica	2309
Tablica 25. Pravne osobe s opasnim tvarima - Grad Kutina	2309
Tablica 26. Pravne osobe s opasnim tvarima - Grad Novska	2311

Tablica 27. Pravne osobe s opasnim tvarima - Grad Petrinja	2311
Tablica 28. Pravne osobe s opasnim tvarima - Grad Popovača	2312
Tablica 29. Pravne osobe s opasnim tvarima - Grad Sisak	2318
Tablica 30. Pravne osobe s opasnim tvarima - Općina Dvor	2320
Tablica 31. Pravne osobe s opasnim tvarima - Općina Lekenik	2320
Tablica 32. Pravne osobe s opasnim tvarima - Općina Sunja	2321
Tablica 33. Pravne osobe s opasnim tvarima - Općina Topusko	2321
Tablica 34. Pregled skloništa na području Grada Siska	2322
Tablica 35. Pregled skloništa na području Grada Kutine	2324
Tablica 36. Pregled skloništa na području Grada Novske	2324
Tablica 37. Pregled skloništa na području Grada Popovača	2324
Tablica 38. Broj potrošača i raspodjela električne energije na kućanstva i pravne osobe	2332
Tablica 39. Struktura potrošnje električne energije tijekom 2017. godine.....	2332
Tablica 40. Trafostanica snage 110/x kv,/35/x Kv na području Sisačko-moslavačke županije	2333
Tablica 41. Dalekovodi državnog i međunarodnog značaja	2343
Tablica 42. Eksploatacijska polja Sisačko-moslavačke županije.....	2345
Tablica 43. Prikaz vrsta oštećenja koje uzrokuju invaliditet ili kao komorbiditetne dijagnoze pridonose stupnju funkcionalnog oštećenja osobe.....	2367
Tablica 44. Prikaz nekih dijagnoza koje u potpunosti ili većoj mjeri invalidiziraju osobu.....	2367

POPIS SLIKA

Slika 1. Shematski prikaz postupka primanja i prenošenja ranog upozoravanja i neposredne opasnosti.....	2271
Slika 2. Znakovi za uzbunjivanje stanovništva, vatrogasnih i drugih postrojbi civilne zaštite	2274
Slika 3. Narastanje operativnih snaga sustava civilne zaštite	2278
Slika 4. Teritorijalna podjela Sisačko-moslavačke županije.....	2282
Slika 5. Rijeke i slivna područja Sisačko-moslavačke županije	2283
Slika 6. Karakteristike reljefa Sisačko-moslavačke županije	2284
Slika 7. Pedološka karta Sisačko-moslavačke županije	2285
Slika 8. Srednja količina oborine u Sisačko-moslavačkoj županiji	2287
Slika 9. Vršna ubrzanja tla uzrokovana potresima za područje Grada Siska za povratni period od 475 godina	2288
Slika 10. Seizmološka karta za povratni period od 500 godina	2288
Slika 11. Prikaz zaštićenih područja Sisačko-moslavačke županije	2302
Slika 12. Korištenje širokopojsnog pristupa (≤ 2 Mbit/s) u Republici Hrvatskoj	2344
Slika 13. Dijagram tijeka informacija pripreme i slanja zahtjeva kojim se traži pomoć.....	2366

1. UVOD

Osnova za izradu Plana djelovanja civilne zaštite za područje Sisačko-moslavačke županije (u daljnjem tekstu: *Plan*) je Procjena rizika od velikih nesreća za područje Sisačko-moslavačke županije (»Službeni glasnik Sisačko-moslavačke županije«, broj 5/20).

Plan se sastoji od općeg i posebnih dijelova.

Opći dio *Plana* sadrži sljedeće točke:

- upozoravanje,
- pripravnost,
- mobilizacija (aktiviranje) i narastanje operativnih snaga sustava civilne zaštite,
- opis područja odgovornosti nositelja izrade Plana,
- grafički dio.

Posebni dijelovi *Plana* sadrže:

- razradu mjera civilne zaštite iz Državnog plana ako su relevantne za Sisačko-moslavačku županiju, a osobito postupanje u nesrećama u postrojenjima ili području postrojenja s opasnim tvarima (u vrijeme izrade ovoga Plana Republika Hrvatska nije izradila državni Plan djelovanja te u skladu s tim nisu precizirane mjere civilne zaštite),
- postupanje operativnih snaga sustava civilne zaštite Županije u otklanjanju posljedica ugroza iz vlastite procjene rizika (poplava izazvana izlivanjem kopnenih vodnih tijela, potres, epidemije i pandemije, industrijske nesreće, ekstremne temperature, požari otvorenog tipa),
- način zahtijevanja i pružanja pomoći između različitih hijerarhijskih razina sustava civilne zaštite u velikoj nesreći i katastrofi.

Pri izradi *Plana* korišteni su sljedeći izvori podataka:

- **Procjena rizika od velikih nesreća za područje Sisačko-moslavačke županije**, KLASA: 833-03/20-05/01, URBROJ: 2176/01-01-20-7, od 27. veljače 2020. godine,
- **Odluku o imenovanju Stožera civilne zaštite Sisačko-moslavačke županije**, KLASA: 810-01/16-03/01, URBROJ: 2176/01-02-17-21, od 21. kolovoza 2017. godine,
- **Rješenje o razrješenju i imenovanju člana Stožera civilne zaštite Sisačko-moslavačke županije**, KLASA: 810-01/16-03/01, URBROJ: 2176/01-02-17-27, od 29. rujna 2017. godine,
- **Rješenje o razrješenju i imenovanju člana Stožera civilne zaštite Sisačko-moslavačke županije**, KLASA: 833-01/19-02/01, URBROJ: 2176/01-02-19-1, od 30. siječnja 2019. godine,
- **Poslovnik o radu Stožera civilne zaštite Sisačko-moslavačke županije**, KLASA: 833-01/16-04/01, URBROJ: 2176/01-02-16-19, od 10. veljače 2016. godine,
- **Odluka o određivanju pravnih osoba od interesa za sustav civilne zaštite Sisačko-moslavačke županije**, KLASA: 833-03/20-05/02, URBROJ: 2176/01-01-20-5, od 16. srpnja 2020. godine,
- **Smjernice za organizaciju i razvoj sustava civilne zaštite na području Sisačko-moslavačke županije za razdoblje od 2020. do 2023. godine**, KLASA: 833-01/20-01/01, URBROJ: 2176/01-01-20-5, od 30. travnja 2020. godine,
- **Analiza stanja sustava civilne zaštite na području Sisačko-moslavačke županije za 2019. godinu**, KLASA: 833-03/20-03/03, URBROJ: 2176/01-01-20-5, od 30. rujna 2020. godine,
- **Plan razvoja sustava civilne zaštite na području Sisačko-moslavačke županije za 2020. godinu**, KLASA: 833-03/20-03/02, URBROJ: 2176/01-01-20-5, od 30. travnja 2020. godine.

Sastavni dio *Plana* su prilozi u kojima se nalaze kontakt podaci o odgovornim osobama i tvrtkama koje su od interesa za sustav civilne zaštite Sisačko-moslavačke županije (u daljnjem tekstu: Županija) te koje je potrebno redovito ažurirati.

2. ZAKONSKE ODREDBE

Obveza izrade *Plana* proizlazi iz odredbe članka 17. stavak 3. Zakona o sustavu civilne zaštite (»Narodne novine«, broj 82/15, 118/18, 31/20), a izrađuje se sukladno odredbama Pravilnika o nositeljima, sadržaju i postupcima izrade planskih dokumenata u civilnoj zaštiti te načinu informiranja javnosti u postupku njihovog donošenja (»Narodne novine«, broj 49/17).

Plan donosi izvršno tijelo jedinice regionalne samouprave.

Nastavno navedeni su zakonski i podzakonski akti temeljem kojih je izrađen *Plan*.

- Zakon o sustavu civilne zaštite (»Narodne novine«, broj 82/15, 118/18 i 31/20),
- Pravilnik o nositeljima, sadržaju i postupcima izrade planskih dokumenata u civilnoj zaštiti te načinu informiranja javnosti u postupku njihovog donošenja (»Narodne novine«, broj 49/17),
- Pravilnik o mobilizaciji, uvjetima i načinu rada operativnih snaga sustava civilne zaštite (»Narodne novine«, broj 69/16),
- Pravilnik o postupku uzbunjivanja stanovništva (»Narodne novine«, broj 69/16),
- Pravilnik o standardnim operativnim postupcima za pružanje pomoći nižoj hijerarhijskoj razini od strane više razine sustava civilne zaštite u velikoj nesreći i katastrofi (»Narodne novine«, broj 37/16),
- Pravilnik o postupku primanja i prenošenja obavijesti ranog upozoravanja, neposredne opasnosti te davanju uputa stanovništvu (»Narodne novine«, broj 67/17),
- Pravilnik o kriterijima zdravstvenih sposobnosti koje moraju ispunjavati pripadnici postrojbi civilne zaštite, kriterijima za raspoređivanje i uvjetima za imenovanje povjerenika civilne zaštite i njegovog zamjenika (»Narodne novine« broj 98/16, 67/17),
- Uredba o načinu utvrđivanja naknade za privremeno oduzete pokretnine radi provedbe mjera zaštite i spašavanja (»Narodne novine«, broj 85/06).

3. OPĆI DIO

3.1. UPOZORAVANJE

Rano upozoravanje označava pružanje pravodobnih i učinkovitih informacija na temelju kojih nadležne institucije pokreću zajednice i pojedince izložene opasnostima na poduzimanje mjera za izbjegavanje ili smanjivanje rizika i provođenje pravodobnih priprema za učinkovit odgovor na prijetnje.

Informacije ranog upozoravanja prikupljaju sve institucije iz javnog sektora u području meteorologije, hidrologije i obrane od poplava, seizmologije, javnog zdravstva, geologije i inspeksijske službe.

Informacije o neposrednoj opasnosti od nastanka nesreće čije posljedice mogu izazvati značajne posljedice po živote i zdravlje ljudi i štete na materijalnim dobrima i okolišu prikupljaju operateri postrojenja s opasnim tvarima i vatrogastvo.

Informacije ranog upozoravanja i neposredne opasnosti, u vremenu najpribližijem realnom, prenose se Službi civilne zaštite Sisak koji preko ŽC 112 informacije o ranom upozoravanju dostavlja odgovornim osobama Županije, odnosno Županu (**PRILOG 7.**) i načelniku Stožera civilne zaštite (**PRILOG 1.**).

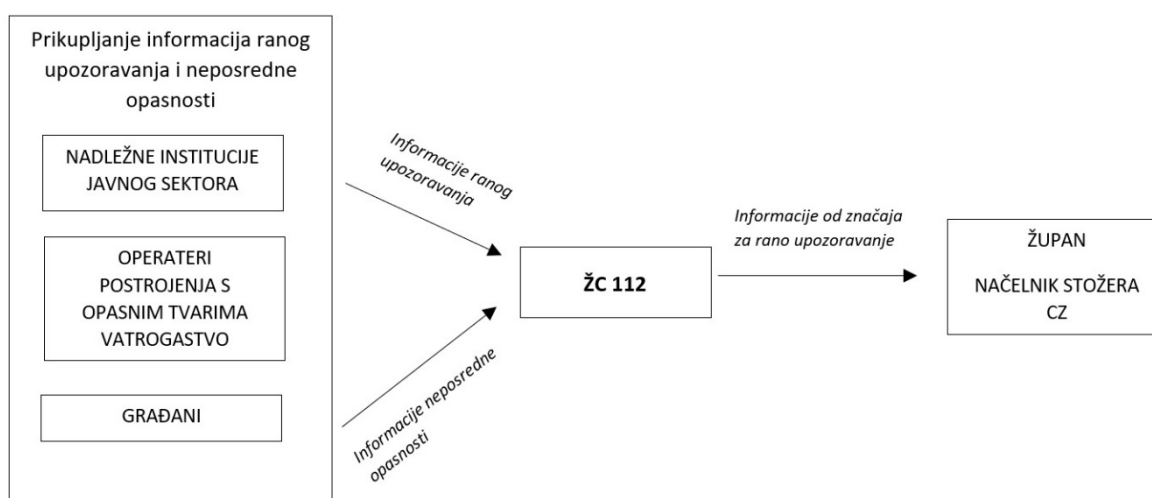

Slika 1. Shematski prikaz postupka primanja i prenošenja ranog upozoravanja i neposredne opasnosti

Na temelju dobivenih informacija, župan/načelnik Stožera civilne zaštite nalaže pripravnost vlastitim operativnim snagama sustava civilne zaštite.

Tablica 1. Prikaz izvora upozoravanja, sadržaja, korisnika upozoravanja, mjera, snaga i sredstava po pojedinoj ugrozi

IZVANREDNI DOGAĐAJ	IZVOR UPOZORAVANJA	SADRŽAJ	KORISNICI UPOZORAVANJA	MJERE, SNAGE I SREDSTVA
Poplave izazvane izlivanjem kopnenih vodenih tijela	<ul style="list-style-type: none"> - DHMZ - Hrvatske vode, Centar obrane od poplave - MUP, Ravnateljstvo civilne zaštite, Područni ured civilne zaštite Zagreb, Služba civilne zaštite Sisak - ŽC 112 - stanovništvo ugroženog područja 	<ul style="list-style-type: none"> - stanje protoka na vodotocima koji prolaze kroz Sisačko-moslavačku županiju - prognoza vodostaja - prognoza za padaline koje mogu dovesti do povećanja vodostaja 	<ul style="list-style-type: none"> - Hrvatske vode, Centar obrane od poplave branjenog područja - MUP, Ravnateljstvo civilne zaštite, Područni ured civilne zaštite Zagreb, Služba civilne zaštite Sisak - ŽC 112 - Sisačko-moslavačka županija - operativne snage sustava civilne zaštite Sisačko-moslavačke županije - stanovništvo ugroženog područja - javnost 	<ul style="list-style-type: none"> - mjere i snage utvrđene <i>Planom</i> - ljudski i materijalni resursi utvrđeni <i>Planom</i> - spašavanje, evakuacija, zbrinjavanje, prva medicinska pomoć druga potrebna skrb. - <i>Upozoravanje je moguće provesti pravovremeno osim kada se radi o bujičnim poplavama.</i>

IZVANREDNI DOGAĐAJ	IZVOR UPOZORAVANJA	SADRŽAJ	KORISNICI UPOZORAVANJA	MJERE, SNAGE I SREDSTVA
Potres	<ul style="list-style-type: none"> - Geofizički odsjek Prirodoslovno matematičkog fakulteta Sveučilišta u Zagrebu - Seizmološka služba RH - Operativni centar civilne zaštite - MUP, Ravnateljstvo civilne zaštite, Područni ured civilne zaštite Zagreb, Služba civilne zaštite Sisak - ŽC 112 - sve institucije i građani na pogođenom i susjednim područjima 	<ul style="list-style-type: none"> - osnovni parametri potresa - prvi pouzdani podaci o potresu na pogođenom području moguće je napraviti u vremenu od minimalno 30 min do maksimalno 3 sata 	<ul style="list-style-type: none"> - MUP, Ravnateljstvo civilne zaštite, Područni ured civilne zaštite Zagreb, Služba civilne zaštite Sisak - ŽC 112 - Sisačko-moslavačka županija - operativne snage sustava civilne zaštite Sisačko-moslavačke županije - stanovništvo ugroženog područja - javnost 	<ul style="list-style-type: none"> - mjere i snage utvrđene <i>Planom</i>, operativnim planovima sudionika i Standardnim operativnim postupcima za zaštitu i spašavanje iz ruševina - ljudski i materijalni resursi utvrđeni <i>Planom</i> spašavanje, evakuacija, zbrinjavanje, prva medicinska pomoć i druga potrebna skrb, sanacija i dr. - <i>Upozoravanje nije moguće provesti pravovremeno.</i>
Epidemije i pandemije	<ul style="list-style-type: none"> - MUP, Ravnateljstvo civilne zaštite, Područni ured civilne zaštite Zagreb, Služba civilne zaštite Sisak - ŽC 112 - od građana - neposrednim uvidom na terenu - Zavod za javno zdravstvo Sisačko-moslavačke županije 	<ul style="list-style-type: none"> - obavještavanje u slučaju pojave zarazne bolesti ljudi i zaraznih bolesti životinja 	<ul style="list-style-type: none"> - MUP, Ravnateljstvo civilne zaštite, Područni ured civilne zaštite Zagreb, Služba civilne zaštite Sisak - ŽC 112 - ekipe hitne medicinske pomoći - Zavod za javno zdravstvo Sisačko-moslavačke županije - Dom zdravlja Sisačko-moslavačke županije - Opća bolnica Opća bolnica »dr. Ivo Pedišić« - SISAK 	<ul style="list-style-type: none"> - mjere i snage utvrđene <i>Planom</i> - mjere i snage utvrđene unutarnjim planovima operatera
Industrijske nesreće	<ul style="list-style-type: none"> - Ministarstvo unutarnjih poslova, Ravnateljstvo civilne zaštite, Područni ured civilne zaštite Zagreb, Služba civilne zaštite Sisak - ŽC 112 - pravne osobe koje rade s opasnim tvarima - operater - svjedoci nesreće 	<ul style="list-style-type: none"> - mjesto događaja - vrsta i količina opasne tvari te opasnosti koje prijete - podaci, procjene razvoja događaja - mjere civilne zaštite prema žurnosti poduzimanja 	<ul style="list-style-type: none"> - Stožer civilne zaštite Sisačko-moslavačke županije - operativne snage sustava civilne zaštite - pravne osobe za postupanje s opasnim tvarima - javnost - inspekcije nadležnih središnjih tijela državne uprave - Ministarstvo zaštite okoliša i energetike - <i>Odluku o upozoravanju unutar postrojenja donose odgovorne osobe, a Odluku o javnom uzbuñivanju voditelj Službe civilne zaštite Sisak uz konzultacije s operaterom i županom</i> 	<ul style="list-style-type: none"> - mjere i snage utvrđene <i>Planom</i> - mjere i snage utvrđene operativnim planovima operatera - ljudski i materijalni resursi utvrđeni <i>Planom</i> spašavanje, evakuacija, zbrinjavanje, prva medicinska pomoć i druga potrebna skrb.

IZVANREDNI DOGAĐAJ	IZVOR UPOZORAVANJA	SADRŽAJ	KORISNICI UPOZORAVANJA	MJERE, SNAGE I SREDSTVA
Ekstremne temperature	<ul style="list-style-type: none"> - MUP, Ravnateljstvo civilne zaštite, Područni ured civilne zaštite Zagreb, Služba civilne zaštite Sisak - ŽC 112 - DHMZ 	<ul style="list-style-type: none"> - vrsta opasnosti - vremenske prognoze 	<ul style="list-style-type: none"> - Stožer civilne zaštite Sisačko-moslavačke županije - operativne snage civilne zaštite stanovništvo ugroženog područja - javnost 	<ul style="list-style-type: none"> - mjere i snage utvrđene <i>Planom</i> - ljudski i materijalni resursi utvrđeni <i>Planom</i> - spašavanje, evakuacija, zbrinjavanje, prva medicinska pomoć i druga potrebna skrb. - <i>Upozoravanje je moguće provesti pravovremeno.</i>
Požari otvorenog tipa	<ul style="list-style-type: none"> - MUP, Ravnateljstvo civilne zaštite, Područni ured civilne zaštite Zagreb, Služba civilne zaštite Sisak - ŽC 112 - od građana - neposrednim uvidom na terenu - vatrogasne službe - policija 	<ul style="list-style-type: none"> - vrsta opasnosti - vremenske prognoze 	<ul style="list-style-type: none"> - Stožer civilne zaštite - operativne snage civilne zaštite stanovništvo ugroženog područja - javnost 	<ul style="list-style-type: none"> - mjere i snage utvrđene <i>Planom</i> - ljudski i materijalni resursi utvrđeni <i>Planom</i> - spašavanje, evakuacija, zbrinjavanje, prva medicinska pomoć i druga potrebna skrb, asanacija i drugo

Odluku o uzbunjivanju stanovništva putem sirena, oglašavanjem znaka neposredne opasnosti ili upozorenja na nadolazeću opasnost, s priopćenjem za stanovništvo donosi župan, a u slučaju njegove odsutnosti ili spriječenosti načelnik Stožera civilne zaštite. Odluku o uzbunjivanju stanovništva, u slučaju žurnosti može donijeti voditelj Službe civilne zaštite Sisak ili osobe koje oni ovlaste u slučaju svoje odsutnosti ili spriječenosti.

Sustav za uzbunjivanje stanovništva putem sirena koristi se kod ugroze od poplava, požara, nesreća koje uključuju opasne tvari, ratnih opasnosti i terorističkog djelovanja.

Odluka o uzbunjivanju stanovništva donosi se na temelju:

- informacija ranog upozoravanja institucija iz javnog sektora u sklopu propisanog djelokruga u području meteorologije, hidrologije i obrane od poplava, ionizirajućeg zračenja, inspeksijske službe i institucija koje provode znanstvena istraživanja,
- informacija o neposrednoj opasnosti od nastanka nesreće koje prikupljaju operateri postrojenja s opasnim tvarima, hidroakumulacija, vatrogastvo,
- informacija koje prikupljaju Ministarstvo obrane i Ministarstvo unutarnjih poslova.

Kod ugroza od poplava izazvanih izlivanjem kopnenih vodenih tijela informacije potrebne za donošenje odluke za uzbunjivanje stanovništva osiguravaju Hrvatske vode u skladu s Državnim planom obrane od poplava.

Ovlasti i postupci uzbunjivanja stanovništva kod nesreća koje uključuju opasne tvari, poplava i drugim slučajevima kada pravna osoba ima vlastite sirene ili sustav uzbunjivanja, propisani su člankom 5. *Pravilnika o postupku uzbunjivanja stanovništva* te pojedinačnim planovima za slučaj opasnosti (operativni, unutarnji i vanjski planovi zaštite i spašavanja). Znak neposredne opasnosti za navedene nesreće, oglašava pravna osoba čijom djelatnošću je uzrokovana nesreća te bez odlaganja obavještava Centar 112 i dostavlja priopćenje za stanovništvo. Centar 112 dalje postupa u skladu s aktom kojim se reguliraju aktivnosti Centra 112 i pravne osobe u takvim slučajevima.

Odluka o uzbunjivanju stanovništva (**PRILOG 36.**) s priopćenjem za stanovništvo upućuje se Centru 112/ Operativnom centru civilne zaštite.

Centar 112 u provedbi uzbunjivanja sirenama postupa na sljedeći način:

- sustavom javnog uzbunjivanja emitira odgovarajući znak za uzbunjivanje,
- emitira priopćenje za stanovništvo putem elektroničkih sirena,
- nalaže oglašavanje odgovarajućeg znaka za uzbunjivanje pravnim osobama koje imaju sirene ili sustave za uzbunjivanje, a nisu uvezane u sustav za daljinsko upravljanje sirenama iz centra 112.

Centar 112 u skladu s utvrđenim načinima komunikacije šalje priopćenje za stanovništvo:

- Operativnom centru civilne zaštite,
- Operativno-komunikacijskim centrima hitnih službi,
- Stožeru civilne zaštite Sisačko-moslavačke županije,
- županu,
- pravnoj osobi koja posjeduje vlastiti sustav uzbunjivanja,
- vlasnicima ili korisnicima objekata koji su obvezni uspostaviti interni sustav za uzbunjivanje i obavješćivanje
- elektroničkim medijima prema popisu koji je sastavni dio *Plana*.

Uzbunjivanje stanovništva u slučaju nadolazeće i neposredne opasnosti obavlja se propisanim jedinstvenim znakovima za uzbunjivanje prema *Uredbi o jedinstvenim znakovima za uzbunjivanje*.

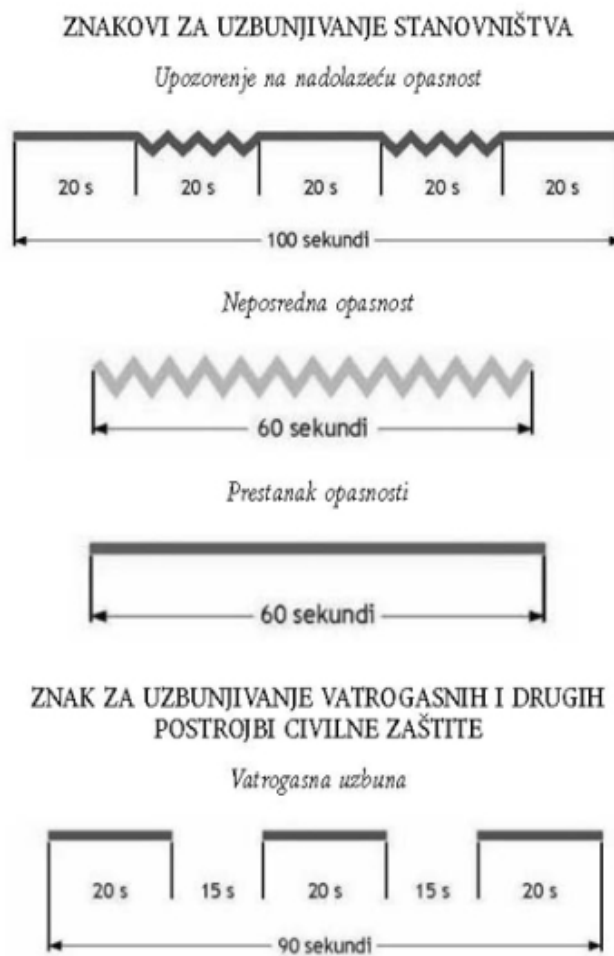

Slika 2. Znakovi za uzbunjivanje stanovništva, vatrogasnih i drugih postrojbi civilne zaštite

Izvor: Uredba o jedinstvenim znakovima za uzbunjivanje (»Narodne novine«, broj 61/16)

Za uzbunjivanje i obavješćivanje stanovništva koriste se:

- sirene,
- razglasni uređaji,
- elektronički mediji,
 - radio i televizijske postaje na nacionalnoj razini,
 - lokalne radio postaje i televizijske postaje,
 - web-stranice MUP-a - Ravnateljstvo civilne zaštite,
 - aplikacije za pametne telefone i druge uređaje,
- SMS poruke (nakon što se kod davatelja usluga).

Popis sirena koje se nalaze na području Županije nalazi se u **PRILOGU 38**.

Uz znakove za uzbunjivanje stanovništva u slučaju nadolazeće i neposredne opasnosti putem nadležnog Centra 112 daje se priopćenje za stanovništvo o vrsti opasnosti i mjerama koje je neophodno poduzeti.

Priopćenja za stanovništvo emitiraju se neposredno nakon danog znaka za uzbunjivanje putem sirena, razglasnih uređaja, elektroničkih medija te SMS poruka.

Uzbunjivanje vatrogasnih postrojbi obavlja se putem telekomunikacijskih sredstava, a kada to nije moguće znakom »vatrogasna uzbuna«.

Osiguranje uzbunjivanja osoba s invaliditetom na području Županije, odnosno na razini pojedine jedinice lokalne samouprave provodit će se putem povjerenika civilne zaštite uz pomoć članova udruga. Povjerenici civilne

zaštite će kao predstavnici naselja imati uvid o broju osoba s invaliditetom na svom području, te će se informacija o ranom upozoravanju moći provesti u realnom vremenu. Ako je osobama s invaliditetom putem posebnih propisa dodijeljena osoba koja se brine za osobu s invaliditetom, ista će informaciju o ranom upozoravanju moći provesti u realnom vremenu.

Po prestanku opasnosti za stanovništvo, donositelj odluke je dužan Centru 112 dostaviti odluku o prestanku opasnosti s pripćenjem za stanovništvo.

3.2. PRIPRAVNOST

Pripravnost je stanje spremnosti operativnih snaga i sudionika sustava civilne zaštite za operativno djelovanje.

Kako je u Procjeni rizika navedeno, ugroze mogu biti predvidive (poplave izazvane izlivanjem kopnenih vodenih tijela, ekstremne temperature) i nepredvidive (potres, epidemije i pandemije, industrijske nesreće, požari otvorenog tipa). Za slučaj predvidivih ugroza, župan uvodi pripravnost operativnih snaga sustava civilne zaštite, dok kod nepredvidivih ugroza, nakon što se dogode, župan aktivira sve potrebne snage civilne zaštite.

Pripravnost operativnih snaga sustava civilne zaštite nalaže župan temeljem informacija u sustavu ranog upozoravanja o mogućnosti nastanka velike nesreće. U odsutnosti župana pripravnost uvodi načelnik Stožera civilne zaštite.

Mjere pripravnosti za snage i sredstva koja se uključuju u civilnu zaštitu:

- obavještanje (upozorenje) pripadnicima operativnih snaga o mogućoj ugrozi,
- ograničenje udaljevanja iz mjesta stanovanja ili s radnog mjesta,
- uvođenje pasivnog dežurstva u pravnim osobama, udrugama od interesa za civilnu zaštitu, obrtnicima i fizičkim osobama s ciljem ocjene stanja i spremnosti ljudi te potpunosti materijalno - tehničkim sredstvima,
- stalna dostupnost na telefon/mobitel,
- kontrola potrebnih materijalno - tehničkih sredstava i opreme,
- provedba pripravnosti putem telefona/mobitela, a u slučaju nemogućnosti korištenja telekomunikacija mjere pripravnosti naložiti putem teklića.

Pripravnost se uvodi operativnim snagama sustava civilne zaštite (**Prilog 1. - 6.**).

Operativne snage sustava civilne zaštite Županije su:

- Stožer civilne zaštite Sisačko-moslavačke županije,
- Vatrogasna zajednica Sisačko-moslavačke županije,
- Društvo crvenog križa Sisačko-moslavačke županije,
- Hrvatska gorska služba spašavanja - Stanica Sisak,
- Koordinator na lokaciji,
- Pravne osobe od interesa za sustav civilne zaštite,
- Udruge.

Pravne osobe od interesa za sustav civilne zaštite (**PRILOG 6.**) određene su Odlukom o određivanju pravnih osoba od interesa za sustav civilne zaštite Sisačko-moslavačke županije, određene su pravne osobe s ciljem priprema i sudjelovanja u otklanjanju posljedica katastrofa i velikih nesreća.

Pravne osobe od interesa za sustav civilne zaštite na području Županije su:

- Ceste Sisak d.o.o. Lađarska ulica 28/c, Sisak,
- Županijska uprava za ceste Sisačko-moslavačke županije, Antuna Cuvaja 16, Sisak
- Montcogim Plinara d.o.o. DP Sisak, A. i S. Radića 49, Sisak,
- MOSLAVINA PLIN d.o.o. Trg kralja Tomislava 6, Kutina,
- Lječilište Topusko d.o.o., Trg Bana Jelačića 16, Topusko,
- TOP-TERME d.o.o. Trg bana Jelačića 16, Topusko (smještajni kapaciteti),
- Srednje škole (smještajni kapaciteti):
 - Tehnička škola Sisak, Marijana Cvetkovića 2, Sisak,
 - Industrijsko-obrtnička škola Sisak, Marijana Cvetkovića 2, Sisak,
 - Srednja škola Petrinja, Gundulićeva 3, Petrinja.

Tijekom pripravnosti će se uvesti dežurstvo (aktivno) svih potrebnih operativnih snaga i provesti ocjena spremnosti i stanja materijalno tehničkih sredstava za djelovanje u slučaju određene ugroze (Stožer civilne zaštite, vatrogastvo, Društvo Crvenog križa, Hrvatska gorska služba spašavanja - Stanica Sisak, koordinatori na lokaciji i pravne osobe od interesa za sustav civilne zaštite). Isto tako uvest će se pasivno dežurstvo u pravnim osobama od interesa za sustav civilne zaštite s ciljem ocjene stanja i spremnosti ljudi i potpunosti materijalnim sredstvima (građevinske i komunalne tvrtke, tvrtke za prijevoz osoba i tereta, za osiguranje prehrane i smještaja, za distribuciju energenata i vode) i u udrugama građana.

- Stožer civilne zaštite (PRILOG 1.)

Po upozorenju na dolazeću prijeteću opasnost, župan nalaže pripravnost Stožera civilne zaštite tako da telefonom poziva direktno načelnika Stožera ili njegovog zamjenika.

Ako postoji mogućnost prerastanja izvanrednog događaja u veliku nesreću, župan nalogom (**PRILOG 27.**), a sukladno Shemi mobilizacije Stožera civilne zaštite (**PRILOG 26.**), mobilizira Stožer civilne zaštite koji se upoznaje s trenutnom situacijom na terenu.

Sukladno razvoju situacije, župan na preporuku Stožera civilne zaštite uvodi pripravnost operativnih snaga civilne zaštite:

- temeljnih operativnih snaga: vatrogastvo, HGSS - Stanica Novska, Društvo Crvenog križa Sisačko-moslavačke županije (vrijeme pripravnosti 1 - 3 sata),
- ostale operativne snage: pravne osobe od interesa za sustav civilne zaštite, koordinatori na lokaciji i udruge.

- Vatrogasna zajednica Sisačko-moslavačke županije (PRILOG 3.)

Županijski vatrogasni zapovjednik nakon dobivanja zahtjeva od strane župana (u dogovoru sa Stožerom civilne zaštite), obavještava telefonom zapovjednike svih vatrogasnih postrojbi o nadolazećoj ugrozi te uvodi dodatna dežurstva uz podizanje gotovosti i pripremu materijalno-tehničkih sredstava. Ovisno o ugrozi saziva sastanak zapovjedništva Vatrogasne zajednice Sisačko-moslavačke županije kako bi se planirali udruženi resursi. Zahtjeva se uvođenje dežurstva i u dobrovoljnim vatrogasnim društvima.

- Društvo Crvenog križa Sisačko-moslavačke županije (PRILOG 4.)

Društvo Crvenog križa Sisačko-moslavačke županije djeluje u skladu sa zahtjevima Stožera civilne zaštite i koordinatora na lokaciji temeljem ovog *Plana* i sukladno vlastitom Operativnom planu civilne zaštite.

Župan putem načelnika Stožera poziva ravnatelja Društva Crvenog križa Sisačko-moslavačke županije ili njegovog zamjenika putem telefona direktno ili putem Županijskog centra 112 te ga obavještava o nastaloj ugrozi.

- Hrvatska gorska služba spašavanja - Stanica Sisak (PRILOG 5.)

Djeluje u skladu sa zahtjevima Stožera civilne zaštite i koordinatora na lokaciji temeljem ovog *Plana* i sukladno vlastitom Operativnom planu civilne zaštite.

Župan putem načelnika Stožera civilne zaštite poziva pročelnika HGSS - Stanice Novska i obavještava je o nastaloj ugrozi.

- Udruge

Župan u dogovoru sa Stožerom civilne zaštite obavještava odgovorne osobe udruga od interesa za sustav civilne zaštite o nastaloj ugrozi i stavlja ih u stanje pripravnosti.

- Koordinator na lokaciji

Koordinate na lokaciji određuje i upućuje na lokaciju načelnik Stožera civilne zaštite, sa zadaćom koordiniranja djelovanja različitih operativnih snaga sustava civilne zaštite i komuniciranja sa Stožerom civilne zaštite.

- Pravne osobe od interesa za sustav civilne zaštite (PRILOG 6.)

Župan u dogovoru sa Stožerom civilne zaštite obavještava odgovorne osobe pravnih osoba od interesa za sustav civilne zaštite o nastaloj ugrozi i stavlja ih u stanje pripravnosti. Način priopćavanja informacija o stanju pripravnosti ostvaruje se telefonom, faksom, e-mailom, putem Centra 112 ili osobno.

3.3. MOBILIZACIJA (AKTIVIRANJE) I NARASTANJE OPERATIVNIH SNAGA I DRUGIH SUDIONIKA CIVILNE ZAŠTITE

Aktiviranje podrazumijeva postupke pokretanja žurnih službi, operativnih snaga sustava civilne zaštite i građana na temelju relevantnih podataka sustava ranog upozoravanja kada izvanredni događaj ima tendenciju razvoja u veliku nesreću.

Aktiviranje operativnih snaga sustava civilne zaštite odlukom nalaže župan samostalno ili na prijedlog Stožera civilne zaštite i Služba civilne zaštite Sisak preko Centra 112.

- Stožer civilne zaštite (PRILOG 1.)

Mobilizaciju Stožera civilne zaštite nalaže župan, odnosno načelnik Stožera civilne zaštite.

Članovi Stožera civilne zaštite jedinice mobiliziraju se vlastitim kapacitetima nadležnih tijela, sukladno Shemi mobilizacije Stožera civilne zaštite (PRILOG 26.).

Članovi Stožera mobiliziraju se u pravilu putem fiksne ili mobilne telekomunikacijske mreže, a mobilizacijski poziv im se uručuje naknadno pri dolasku na zbornu mjesto. Mobilizacija Stožera civilne zaštite može se izvršiti putem teklića.

Iznimno za mobiliziranje Stožera civilne zaštite može se koristiti Županijski centar 112 kao pričuvni kapacitet.

Mobilizacijsko mjesto: Zgrada uprave Županije na adresi Ulica Stjepana i Antuna Radića 36, 44000 Sisak.

- Vatrogasna zajednica Sisačko-moslavačke županije (PRILOG 3.)

Zapovjedništva i postrojbe vatrogastva, kada u velikim nesrećama i katastrofama djeluju kao operativna snaga sustava civilne zaštite, mobiliziraju se sukladno odredbama posebnih propisa kojima se uređuje područje vatrogastva, planovima djelovanja civilne zaštite, *Zakona o sustavu civilne zaštite*, vlastitih operativnih planova civilne zaštite te nalogu Stožera civilne zaštite.

Ako zapovjednici postrojbi na terenu zahtijevaju dodatne vatrogasne snage, tada odluku o uključivanju većeg dijela postrojbi donosi zapovjednik Vatrogasne zajednice Sisačko-moslavačke županije, a na prijedlog voditelja intervencije. Ako zapovjednik vatrogasne intervencije ocijeni da raspoloživim sredstvima i snagama nije u mogućnosti uspješno obaviti intervenciju, o nastaloj situaciji odmah izvješćuje Županijskog vatrogasnog zapovjednika koji preuzima vođenje intervencije.

S obzirom da sukladno članku 92. Zakona o vatrogastvu (»Narodne novine«, broj 125/19), zapovjednici imaju javne ovlasti koje su široke potrebno je uspostaviti stalnu komunikaciju sa Stožerom civilne zaštite koji bi intervenirao u slučajevima kada se za to ukaže potreba kako bi se zapovjednicima na terenu pomoglo u izvršavanju zadaća.

- Društvo Crvenog križa Sisačko-moslavačke županije (PRILOG 4.)

Djeluje u skladu sa zahtjevima Stožera civilne zaštite i koordinatora na lokaciji temeljem ovog *Plana* i sukladno vlastitom operativnom planu civilne zaštite.

Mobilizacija kapaciteta Društva Crvenog križa za sudjelovanje u provođenju mjera i aktivnosti sustava civilne zaštite u velikim nesrećama i katastrofama provodi se po nalogu načelnika Stožera civilne zaštite, koji im se u pravilu dostavlja putem Centra 112.

- Hrvatska gorska služba spašavanja - Stanica Sisak (PRILOG 5.)

Djeluje u skladu sa zahtjevima Stožera civilne zaštite i koordinatora na lokaciji temeljem ovog *Plana* i sukladno vlastitom operativnom planu civilne zaštite.

Mobilizacija kapaciteta Hrvatske gorske službe spašavanja za sudjelovanje u provođenju mjera i aktivnosti sustava civilne zaštite u velikim nesrećama i katastrofama provodi se po nalogu načelnika Stožera civilne zaštite, koji im se u pravilu dostavlja putem nadležnog Županijskog centra 112.

- Udruge

Članovi udruga mobiliziraju se na temelju naloga, zahtjeva i uputa Stožera civilne zaštite i koordinatora na lokaciji.

- Koordinator na lokaciji

Koordinator na lokaciji Stožer civilne zaštite, nakon zaprimanja obavijesti o velikoj nesreći ili katastrofi, mobilizira odmah po saznanju i upućuje ga na mjesto incidenta prije dolaska operativnih snaga.

- Pravne osobe od interesa za sustav civilne zaštite (PRILOG 6.)

Pravne osobe za potrebe sustava civilne zaštite mobiliziraju se na temelju naloga Stožera civilne zaštite, a sukladno *Planu*, Odluci o određivanju pravnih osoba od interesa za sustav civilne zaštite te operativnim planovima civilne zaštite pravnih osoba.

Čelnik pravne osobe od interesa za sustav civilne zaštite dužan je izvijestiti župana o mogućnostima za stavljanje na raspolaganje operativnih ljudskih i materijalno-tehničkih sredstava za provođenje mjera iz *Plana*.

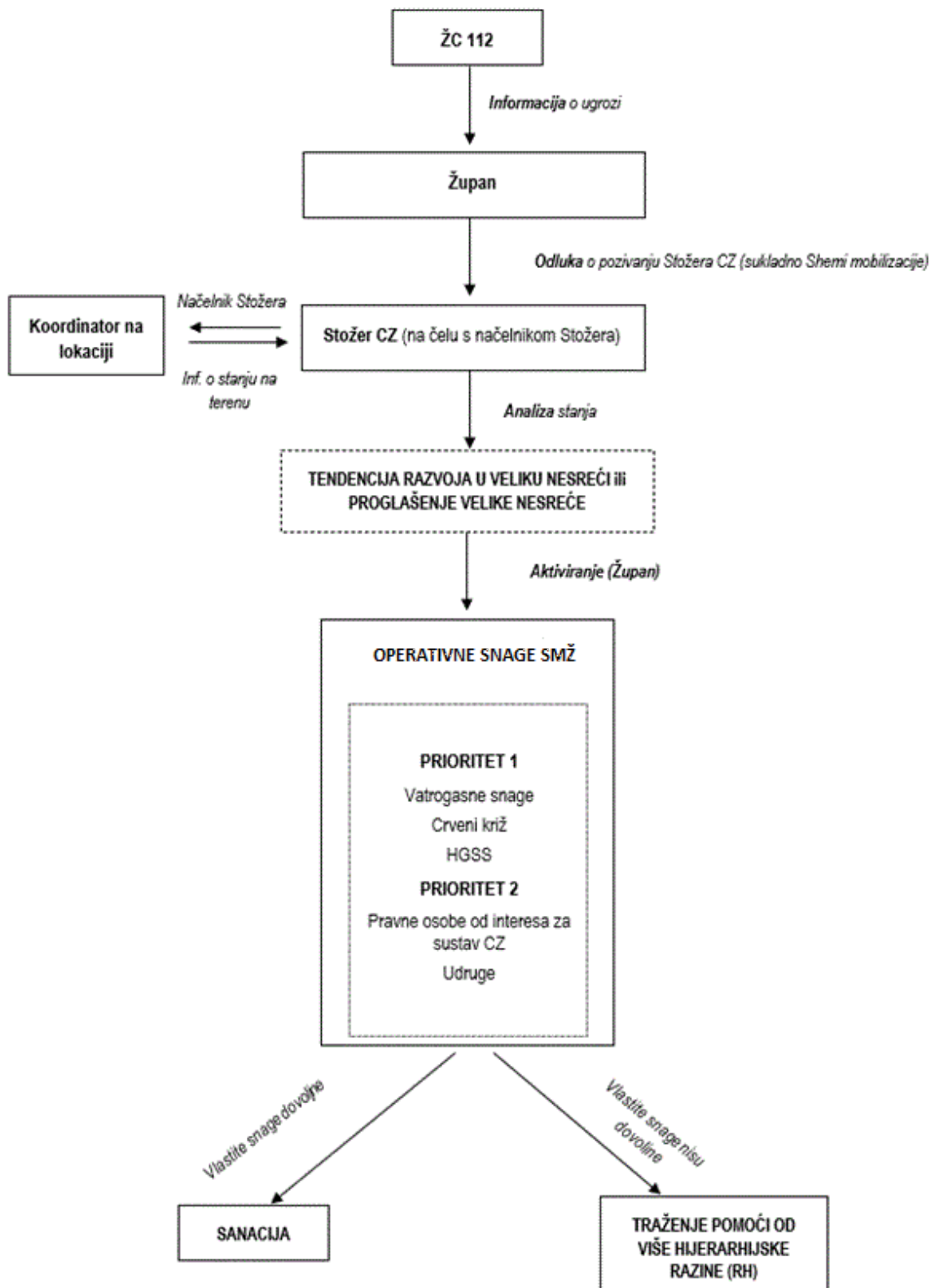

Slika 3. Narastanje operativnih snaga sustava civilne zaštite

Gotove snage se mogu odmah uključiti u provedbu mjera civilne zaštite, a za ostale snage teče vrijeme pripreme za mobilizaciju, u kojem se obavljaju neophodne radnje popune potrebnim sredstvima za uspješnu provedbu mjera i aktivnosti sustava civilne zaštite.

3.3.1. Vrijeme pripravnosti i mobilizacije operativnih snaga

Procjenom rizika od velikih nesreća za područje Sisačko-moslavačke županije izdvojene su sljedeće ugroze:

1. poplave izazvane izlivanjem kopnenih vodenih tijela,
2. potres,
3. epidemije i pandemije,
4. industrijske nesreće,
5. ekstremne temperature,
6. požari otvorenog tipa.

Vrijeme pripravnosti i mobilizacije operativnih snaga sustava civilne zaštite prema pojedinim ugrozama navedeno je u nastavnim tablicama.

Tablica 2. Vrijeme pripravnosti i mobilizacije u slučaju ugroze poplavom

R. BR.	NOSITELJ	VRIJEME MOBILIZACIJE I AKTIVIRANJA	VRIJEME PRIPRAVNOSTI
1.	Hrvatske vode VGO za srednju i donju Savu	odmah do 1 h	ODMAH nakon poplave
2.	Stožer civilne zaštite	1 h	ODMAH nakon poplave
3.	Vatrogasne postrojbe	odmah do 1 h	ODMAH i sukcesivno prema razvoju situacije
4.	Policijska uprava Sisačko-moslavačka	odmah do 1 h	ODMAH i sukcesivno prema razvoju situacije
5.	Pravne osobe od interesa za sustav civilne zaštite s građevinskom mehanizacijom	3 h	ODMAH nakon poplave
6.	Komunalna poduzeća	3 h	ODMAH nakon poplave
7.	HEP ODS d.o.o. Elektra Sisak, HT i drugi operateri, distributeri vode i energenata	3 h	ODMAH nakon poplave
8.	Dom zdravlja Sisačko-moslavačke županije	1 h	ODMAH nakon poplave
9.	Društvo Crvenog križa Sisačko-moslavačke županije	3 h	ODMAH i sukcesivno prema razvoju situacije
10.	Veterinarske ustanove	3 h	ODMAH i sukcesivno prema razvoju situacije
11.	HGSS - Stanica Novska	odmah do 3 h	ODMAH i sukcesivno prema razvoju situacije
12.	Udruge građana	odmah do 3 h	odmah po primitku zahtjeva od župana ili Službe civilne zaštite Sisak
13.	Koordinatori na lokaciji	1 h	ODMAH pri prijetnji ugroze
14.	Građani-uključuju se u civilnu zaštitu po nalogu župana u skladu s naputcima Stožera civilne zaštite	10 h	ODMAH pri prijetnji ugroze

Tablica 3. Vrijeme pripravnosti i mobilizacije u slučaju ugroze potresom

R. BR.	NOSITELJ	VRIJEME MOBILIZACIJE I AKTIVIRANJA	VRIJEME PRIPRAVNOSTI
1.	Stožer civilne zaštite	1 h	ODMAH nakon potresa
2.	Vatrogasne postrojbe	odmah do 1 h	ODMAH i sukcesivno prema razvoju situacije
3.	Policijska uprava Sisačko-moslavačka	odmah do 1 h	ODMAH i sukcesivno prema razvoju situacije
4.	Pravne osobe od interesa za sustav civilne zaštite s građevinskom mehanizacijom	3 h	ODMAH nakon potresa
5.	Komunalna poduzeća	3 h	ODMAH nakon potresa
6.	HEP ODS d.o.o. Elektra Sisak, HT i drugi operateri, distributeri vode i energenata	3 h	ODMAH nakon potresa
7.	Dom zdravlja Sisačko-moslavačke županije	1 h	ODMAH nakon potresa
8.	Društvo Crvenog križa Sisačko-moslavačke županije	3 h	ODMAH i sukcesivno prema razvoju situacije
9.	Veterinarske ustanove	3 h	ODMAH i sukcesivno prema razvoju situacije
10.	HGSS - Stanica Novska	odmah do 3 h	ODMAH i sukcesivno prema razvoju situacije

R. BR.	NOSITELJ	VRIJEME MOBILIZACIJE I AKTIVIRANJA	VRIJEME PRIPRAVNOSTI
11.	Udruge građana	odmah do 3 h	odmah po primitku zahtjeva od župana ili Službe civilne zaštite Sisak
12.	Koordinatori na lokaciji	1 h	ODMAH pri prijetnji ugroze
13.	Građani-uključuju se u civilnu zaštitu po nalogu župana u skladu s naputcima Stožera civilne zaštite	10 h	ODMAH pri prijetnji ugroze

Tablica 4. Vrijeme pripravnosti i mobilizacije u slučaju ugroze epidemijom i pandemijom

R. BR.	NOSITELJ	VRIJEME MOBILIZACIJE I AKTIVIRANJA	VRIJEME PRIPRAVNOSTI
1.	Stožer civilne zaštite	1 h	ODMAH nakon poplave
2.	Vatrogasne postrojbe	odmah do 1 h	ODMAH i sukcesivno prema razvoju situacije
3.	Policijska uprava Sisačko-moslavačka	odmah do 1 h	ODMAH i sukcesivno prema razvoju situacije
4.	Dom zdravlja Sisačko-moslavačke županije	1 h	ODMAH nakon poplave
5.	Društvo Crvenog križa Sisačko-moslavačke županije	3 h	ODMAH i sukcesivno prema razvoju situacije
6.	Veterinarske ustanove	3 h	ODMAH i sukcesivno prema razvoju situacije
7.	Udruge građana	odmah do 3 h	odmah po primitku zahtjeva od župana ili Službe civilne zaštite Sisak
8.	Koordinatori na lokaciji	1 h	ODMAH pri prijetnji ugroze
9.	Pravne osobe od interesa za sustav civilne zaštite sa smještajnim kapacitetima	odmah do 3 h	odmah po primitku zahtjeva od župana ili Službe civilne zaštite Sisak

Tablica 5. Vrijeme pripravnosti i mobilizacije u slučaju ugroze industrijske nesreće

R. BR.	NOSITELJ	VRIJEME MOBILIZACIJE I AKTIVIRANJA	VRIJEME PRIPRAVNOSTI
1.	Stožer civilne zaštite	1 h	ODMAH nakon potresa
2.	Vatrogasne postrojbe	odmah do 1 h	ODMAH i sukcesivno prema razvoju situacije
3.	Policijska uprava Sisačko-moslavačka	odmah do 1 h	ODMAH i sukcesivno prema razvoju situacije
4.	Pravne osobe od interesa za sustav civilne zaštite s građevinskom mehanizacijom	3 h	ODMAH nakon potresa
5.	HEP ODS d.o.o. Elektra Sisak, HT i drugi operateri, distributeri vode i energenata	3 h	ODMAH nakon potresa
6.	Dom zdravlja Sisačko-moslavačke županije	1 h	ODMAH nakon potresa
7.	Društvo Crvenog križa Sisačko-moslavačke županije	3 h	ODMAH i sukcesivno prema razvoju situacije
8.	HGSS - Stanica Novska	odmah do 3 h	ODMAH i sukcesivno prema razvoju situacije
9.	Specijalistička postrojba za traganje i spašavanje u ruševinama	10 h	ODMAH pri prijetnji ugroze
10.	Udruge građana	odmah do 3 h	odmah po primitku zahtjeva od župana ili Službe civilne zaštite Sisak
11.	Koordinatori na lokaciji	1 h	ODMAH pri prijetnji ugroze

Tablica 6. Vrijeme pripravnosti i mobilizacije u slučaju ugroze ekstremnim temperaturama

R. BR.	NOSITELJ	VRIJEME MOBILIZACIJE I AKTIVIRANJA	VRIJEME PRIPRAVNOSTI
1.	Stožer civilne zaštite	1 h	ODMAH pri prijetnji ugroze
2.	Vatrogasne postrojbe	odmah do 1 h	ODMAH i sukcesivno prema razvoju situacije
3.	Policijska uprava Sisačko-moslavačka	odmah do 1 h	ODMAH i sukcesivno prema razvoju situacije
4.	HEP ODS d.o.o. Elektra Sisak, HT i drugi operateri, distributeri vode i energenata	3 h	ODMAH pri prijetnji ugroze
5.	Dom zdravlja Sisačko-moslavačke županije	1 h	ODMAH pri prijetnji ugroze

R. BR.	NOSITELJ	VRIJEME MOBILIZACIJE I AKTIVIRANJA	VRIJEME PRIPRAVNOSTI
6.	Društvo Crvenog križa Sisačko-moslavačke županije	3 h	ODMAH i sukcesivno prema razvoju situacije
7.	Veterinarske ustanove	3 h	ODMAH i sukcesivno prema razvoju situacije
8.	Udruge građana	odmah do 3 h	odmah po primitku zahtjeva od župana ili Službe civilne zaštite Sisak
9.	Koordinatori na lokaciji	1 h	ODMAH pri prijetnji ugroze

Tablica 7. Vrijeme pripravnosti i mobilizacije u slučaju ugroze požara otvorenog tipa

R. BR.	NOSITELJ	VRIJEME MOBILIZACIJE I AKTIVIRANJA	VRIJEME PRIPRAVNOSTI
1.	Stožer civilne zaštite	1 h	ODMAH pri prijetnji ugroze
2.	Vatrogasne postrojbe	odmah do 1 h	ODMAH i sukcesivno prema razvoju situacije
3.	Policijska uprava Sisačko-moslavačka	odmah do 1 h	ODMAH i sukcesivno prema razvoju situacije
4.	HEP ODS d.o.o. Elektra Sisak, HT i drugi operateri, distributeri vode i energenata	3 h	ODMAH pri prijetnji ugroze
5.	Dom zdravlja Sisačko-moslavačke županije	1 h	ODMAH pri prijetnji ugroze
6.	Društvo Crvenog križa Sisačko-moslavačke županije	3 h	ODMAH i sukcesivno prema razvoju situacije
7.	Veterinarske ustanove	3 h	ODMAH i sukcesivno prema razvoju situacije
8.	Koordinatori na lokaciji	1 h	ODMAH pri prijetnji ugroze

3.3.2. Organizacija popune operativnih snaga civilne zaštite obveznicima i osobnim i skupnim materijalno-tehničkim sredstvima

Popuna operativnih snaga obveznicima vrši se:

- imenovanjem na dužnosti u Stožer civilne zaštite,
- na principu radne obveze za pravne osobe koje se poslovanjem civilne zaštite bave u redovitoj djelatnosti,
- određivanjem stručnih timova ili potrebitog broja zaposlenika ili članova udruge za izvršavanja dobivene zadaće u civilnoj zaštiti.

Organizacija popune osobnim i skupnim materijalno-tehničkim sredstvima

Stožer civilne zaštite

- članovi Stožera civilne zaštite popunjavaju se opremom i sredstvima za rad od stručnih službi Županije (sredstva veze, računalnu opremu i ostala sredstva za rad).

Ostale operativne snage (vatrogastvo, Crveni križ, HGSS)

- popunjavaju se materijalnim sredstvima, koje koriste i tijekom redovnih poslova iz svojih vlastitih izvora.

Pravne osobe i udruge građana od interesa za sustav civilne zaštite

- koriste opremu i sredstva vlastitih tvrtki te udruge, sukladno dobivenoj zadaći u civilnoj zaštiti.

3.3.3. Troškovi angažiranih pravnih osoba i redovnih službi aktiviranja snaga civilne zaštite

Privremeno oduzimanje (mobilizacija) navedenih pokretnina izvršit će se temeljem *Uredbe o načinu i uvjetima za ostvarivanje materijalnih prava mobiliziranih pripadnika civilne zaštite za vrijeme sudjelovanja u aktivnostima u sustavu civilne zaštite i Uredbe o načinu utvrđivanja naknade za privremeno oduzete pokretnine radi provedbe mjera zaštite i spašavanja.*

Zapisnik o privremenom oduzimanju pokretnine i Zapisnik o povratu privremeno oduzete pokretnine nalaze se u **PRILOZIMA 31. i 32.**

Odgovorna osoba u pravnoj osobi radi ostvarivanja materijalnih prava za pravnu osobu, Županiji podnosi Zahtjev za naknadu za privremeno oduzetu pokretninu (**PRILOG 33.**).

3.4. OPIS PODRUČJA ODGOVORNOSTI NOSITELJA PLANA IZRADE

3.4.1. Područje odgovornosti nositelja planiranja

Sisačko-moslavačka županija smještena je u središnjoj Hrvatskoj sa sjedištem u Gradu Sisku. S obzirom na površinu teritorija (4.468 km²) treća je najveća Županija u RH i zauzima oko 7,9% kopnenog teritorija RH. Sisačko-moslavačka županija zauzima područje prisavske nizine s kompleksnim i raznolikim rubnim pojasom. U sjeverozapadnom dijelu Županije nalaze se dolina rijeke Kupe i obronci Vukomeričkih gorica. Zapadni i južni brdoviti dio Županije, područje Banovine, podijeljeno je plitkom riječnim dolinama, omeđeno rijekom Unom te planinskim prostorima Zrinskom i Petrovom Gorom. Središnji nizinski dio Županije, najveći i najnaseljeniji dio oko rijeke Save, pokriva i područje Parka prirode Lonjsko polje. Sisačko-moslavačka županija na jugu graniči s Bosnom i Hercegovinom, na istoku, sjeveru i zapadu graniči sa sljedećim županijama: Zagrebačkom, Karlovačkom, Bjelovarsko-bilogorskom, Brodsko-posavskom i Požeško-slavonskom. Županija obuhvaća Posavinu, Banovinu, Moslavinu te dijelove Korduna i Slavonije. Prema sadašnjem teritorijalnom ustroju na području Sisačko-moslavačke županije nalazi se 456 naselja ustrojena u 7 gradova te 12 općina.

Sisačko-moslavačka županija predstavlja prometno čvorište i zbog povoljnog prirodnog i prometno-geografskog položaja iznimno je dobro povezana s ostalim dijelovima Republike Hrvatske. U strukturi ukupne površine, najveći dio čine poljoprivredne površine (52%), šumsko zemljište (44%) te neplodne površine (4%).



Slika 4. Teritorijalna podjela Sisačko-moslavačke županije

Izvor: <https://proleksis.lzmk.hr/54979/>

3.4.1.1. Rijeke i jezera

Svi vodotoci na području Sisačko-moslavačke županije pripadaju vodnom području sliva rijeke Save. Glavni i najveći vodotok na području Sisačko-moslavačke županije je rijeka Sava.

Rijeka Sava ulazi na područje Županije kod naselja Jezero Posavsko i protječe kroz područja Martinske Vesi, Siska, Sunje, Hrvatske Dubice i Jasenovca. Kod Malog Struga rijeka Sava izlazi iz područja Županije.

Veće pritoke rijeke Save na desnoj obali su:

- KUPA s pritokama: Odra, Glina, Petrinjčica, Golinja, Trepča, Utinja i Moštanica,
- SUNJA s pritokama: Radonjak, Đipan, Radakovac, Turija, Velika Čađavica, Velika Obreška i Krivaj i
- UNA s pritokama: Žirovac, Čemernica, Javnica, Ljubina i Javošnica.

Na lijevoj obali rijeke Save veće pritoke su:

- LONJA s pritokama: Sepčina, Prelošćica, Gračenica i Repušnica - TREBEŽ s pritokama: Kutinica, Huseinovac, Ilova i Pakra i
- VELIKI STRUG s pritokama: Subocka, Muratovica, Novska, Voćarica i Rajička rijeka.

Akumulacije i retencije

Na području Grada Kutine postoje dvije velike akumulacije izgrađene za potrebe Petrokemije d.d. Kutina:

- ILOVA, kapaciteta 1.000.000 m³ i
- PAKRA, kapaciteta 10.500.000 m³.

Dio vode iz akumulacije Ilova služi za pripremu pitke vode za potrebe Petrokemije d.d. i dijela Grada Kutine. Kapacitet uređaja za pripremu pitke vode je 120 m³/h. Voda iz akumulacije Pakra služi za opskrbu Petrokemije d.d. tehnološkom vodom. Ova akumulacija održava vodni režim ovog područja, opskrbljuje vodom ribnjake Lipovljani, te može služiti za rekreaciju. U funkciji je obrane od velikih poplavnih voda sliva rijeke Pakre.

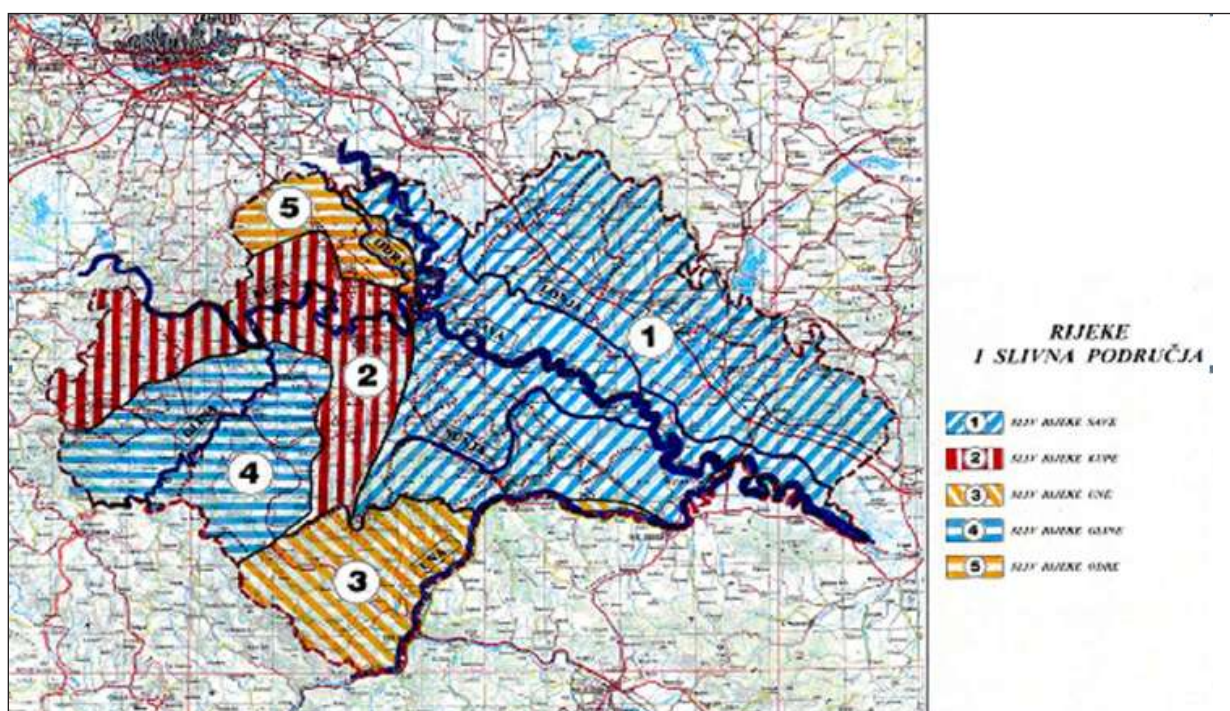

Slika 5. Rijeke i slivna područja Sisačko-moslavačke županije

3.4.1.2. Ostale geografsko-klimatološke karakteristike

3.4.1.2.1. *Reljef*

Prostor Sisačko-moslavačke županije je vrlo raznolik s gospodarskog, demografskog, prometnog i prirodno-zemljopisnog gledišta. Sjeveroistočni dio Županije čine rubni obronci Moslavačke gore i Psunjskog gorja. Na ovom prostoru nalazimo uglavnom manja naselja, s negativnim demografskim kretanjima. Prirodnu i gospodarsku okosnicu Županije čini ravničarsko područje uz rijeke: Savu, Kupu i Glinu, smješteno u središnjem dijelu Županije. Ravničarsko ocjedno područje koje je zaštićeno od poplava i podesno za izgradnju i naseljavanje je prostor u kojem su se razvila najveća naselja Županije; ovim dijelom prolaze najznačajnije komunikacije, a i industrijski je ovaj prostor najrazvijeniji. Prostor koji predstavlja prirodnu retenciju (Odransko polje, Lonjsko polje i Mokro polje) kao poplavno područje prirodno je nepogodno za naseljavanje, te ovdje nalazimo samo manja naselja s negativnim demografskim kretanjima. Jugozapadni dio prostora Županije čine područja Banovine oko obronaka Zrinske gore i Korduna na području Petrove gore. Ovaj prostor je tijekom Domovinskog rata pretrpio znatna ratna razaranja, no sada je nastupila gospodarska i demografska obnova.

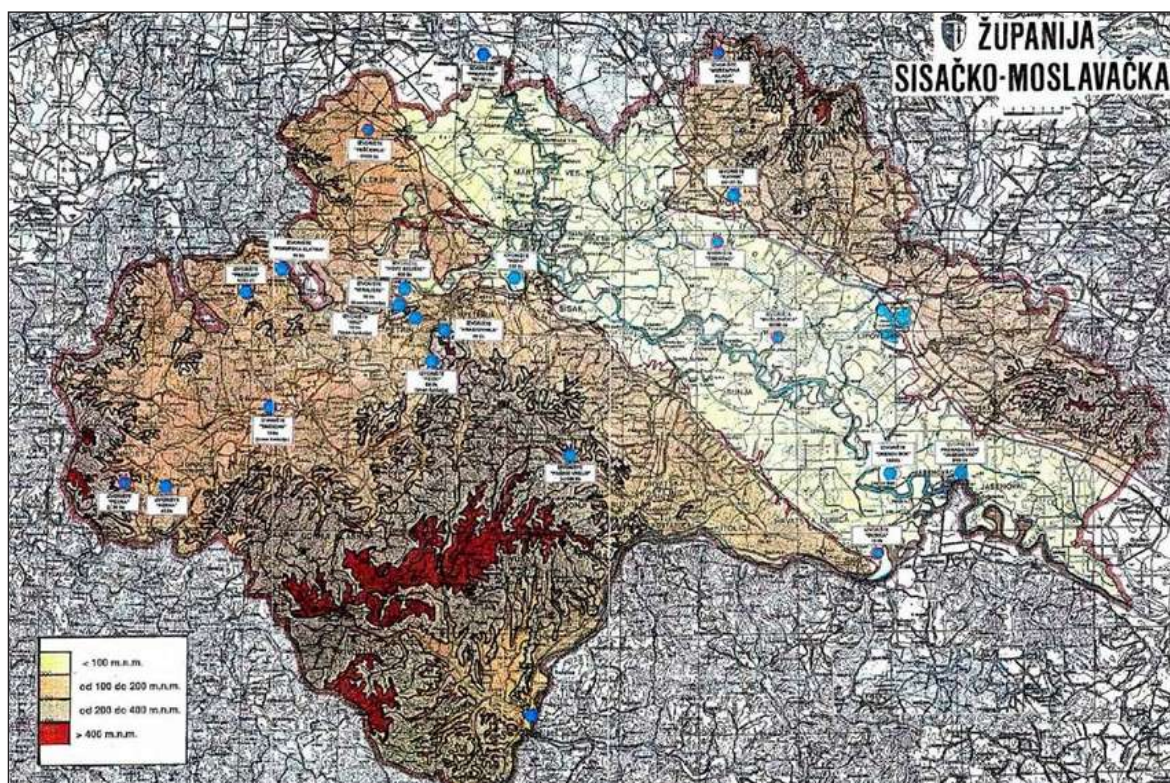

Slika 6. Karakteristike reljefa Sisačko-moslavačke županije

3.4.1.2.2. Hidrološki pokazatelji

Hidrološka istraživanja na području Županije otkrila su područja s podzemnom vodom pogodna za vodoopskrbu od kojih najveći dio pokriva nezaštićena zona vodonosnih slojeva s opasnošću od onečišćenja svih mogućih izvora s površine. Manji dijelovi potencijalne vodoopskrbne zone pokriveni su 1. kategorijom tala pa se ovdje javlja određena kolizija između eventualne dodatne kemizacije tala i potrebne čistoće podzemnog nezaštićenog akvatorija. Ova okolnost govori o jednom usmjerenju u poljodjelskoj proizvodnji (kod nas nažalost u dosadašnjoj praksi nedovoljno korištenoj) na proizvodnju zdrave hrane, odnosno poljodjelstvo koje se realizira na prirodan način bez intenzivnih umjetnih gnojidbi i korištenja kemijskih i drugih umjetnih sredstava za zaštitu bilja. Prva kategorija plodnosti tla sa svojim vrlo dobrim prirodnim fizikalnim i kemijskim svojstvima daje dobru mogućnost za takvu orijentaciju. Takve pretpostavke vrijede i za veći udio pokrivenosti zone akvatorija s II. i III. kategorijom tala. Veliki šumski kompleksi dobivaju također vodozaštitnu funkciju, što znači da ih treba prije svega sačuvati u granicama sadašnjeg opsega, uz orijentaciju na takve uzgojno eksploatacijske modele koji će unaprijediti prirodni klimatsko-zonski profil šumske zajednice. Postojeća, ali i potencijalna crpilišta voda na području Županije trebaju dobiti određenu primarnu zaštitu utvrđivanjem granice zaštitnog područja.

3.4.1.2.3. Geološki pokazatelji

Geološke značajke na prostoru Županije obuhvaćaju više ograničenja nego pogodnosti. Veći dio ograničenja odnosi se na mogućnost ugroženosti određenih dijelova regije potresom, što je bitno za troškove gradnje većih građevina. Na seizmički najaktivnije pravce u zonama rasjeda neposredno se nadovezuju pojave klizišta, te mogućnost stvaranja većih odrona i erozija stijena. Ograničenje ili zahtjev za posebnim pojačanim uvjetima gradnje odnosi se i na planiranje cesta ili infrastrukturnih koridora koji su locirani u zone ili pravce određene kao područja najjačih mogućih stupnjeva potresa ili najveće magnitude. Posebno treba ukazati na potencijalna žarišta i mogućnost pojava većih odrona i erozije stijena jer je realno očekivati da takve pojave dijelom mogu biti izazvane i dodatnom nesmotrenom aktivnošću čovjeka (za razliku od potresa na koji nije moguće utjecati, pa takve pojave moramo tretirati kao višu silu).

Erozija je također nepovoljni pokazatelj kojeg treba prepoznati na razini Prostornog plana kako bi se mogli utvrditi opći uvjeti i prijedlozi za zaustavljanje ili daljnje sprječavanje, kako već započetih ili odmaklih erozivnih procesa, tako i sprječavanje stvaranja takvih procesa u samom početku. Za takav slučaj znakoviti su predjeli koji sadrže stijene pretežno nestabilne u prirodnim uvjetima, a pri djelatnosti čovjeka najvećim dijelom nestabilne. Postojeći šumski pokrov koji se razvija na takvim područjima dobiva dodatnu zaštitnu funkciju protuerozivnih

šuma. Erozija označava jednu od najnegativnijih pojava u ukupnom prirodnom metabolizmu ekološko - biološke strukture prirodne osnove, što uvjetuje potrebu utvrđivanja osnovne strategije ponašanja u prostoru, kako bi se u budućim namjenama korištenja izbjeglo daljnje pogoršanje situacije.

3.4.1.2.4. Pedološki pokazatelji

Pedološke karte obuhvaćaju pet kategorija razvrstanih prema pogodnostima za korištenje i određenim uvjetima ograničenja.

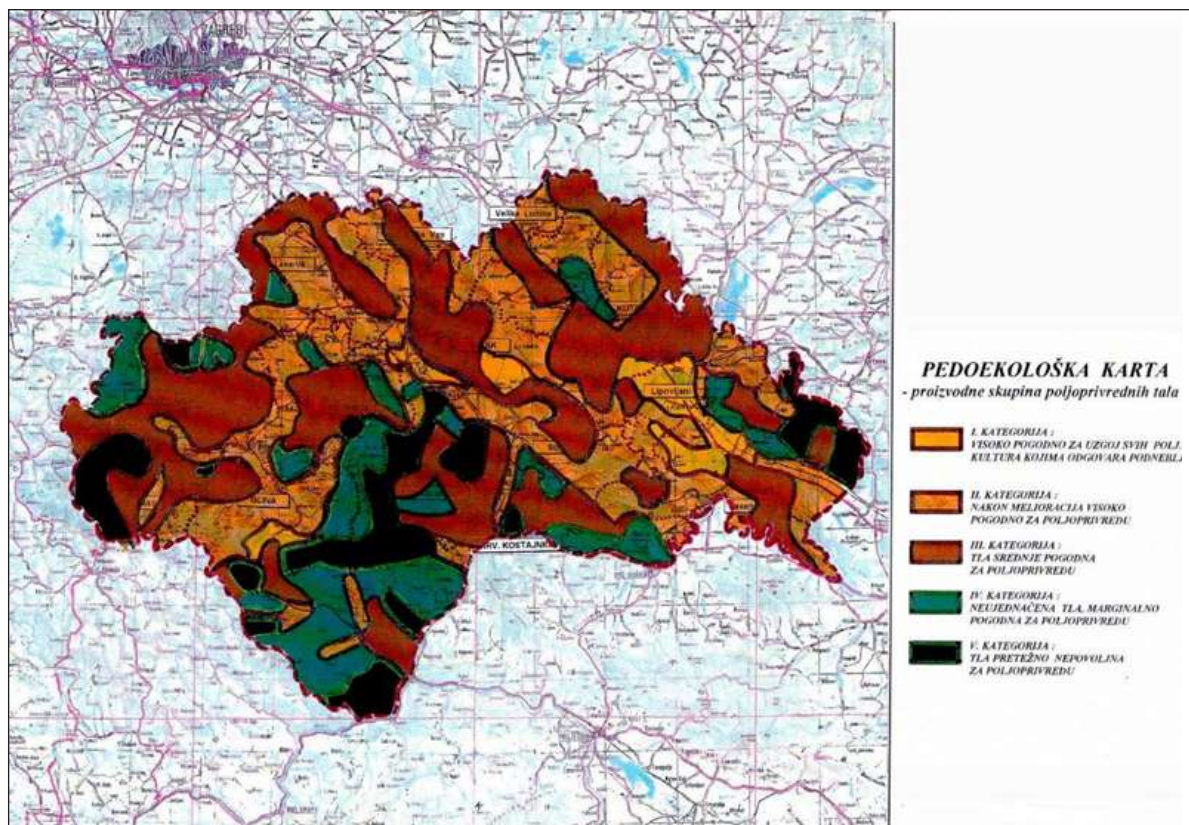

Slika 7. Pedološka karta Sisačko-moslavačke županije

I. kategorija tla (bonitetni broj 65). To su tla vrlo dobrih fizikalnih i kemijskih svojstava. Ograničenja su neznatna (dijelom vodni režim i reljef, a dijelom ograničenje kemijskih sredstava koja bi mogla ugroziti podzemni akvatorij). Pogodna su za uzgoj svih kultura kojima odgovara podneblje. Zbog takvih svojstava ova kategorija je izdvojena i u osnovnoj sintezi prirodnih sustava zbog prijedloga za osnovnu namjenu površina. To znači da površine u toj kategoriji tla treba koristiti isključivo za poljodjelstvo, a samo izuzetno za neke druge namjene.

II. kategorija tla (bonitetni broj 64-61) su također dobrih fizikalnih i kemijskih svojstava: duboka, pretežno ravnog reljefa. Izbor kultura je zbog utjecaja podzemnih i poplavnih voda ograničen vodnim režimom. Korištenje ove kategorije tla trebalo bi također usmjeriti gotovo isključivo na poljodjelstvo, naročito nakon melioracije.

III. kategoriju tla (bonitetni broj 60-56) označava neujednačenost pedokartografskih jedinica. Ova kategorija je disperzno razmještena po cijelom prostoru Županije, ali najviše u nizinskom dijelu. Relativno veliki udio ove kategorije opravdava daljnji detaljni rad na određivanju podobnosti ili prijedloga korištenja, što zahtijeva prije svega dodatnu izradbu detaljnih pedoloških karata, kako bi se utvrdile točne namjene za većinu tipova tala u ovoj kategoriji, jer bi same melioracije dale slabe rezultate.

Težak mehanički sastav tla ove kategorije ograničava poljoprivrednu proizvodnju što znači da se ne isplati usmjerenje na intenzivnu proizvodnju, pa bi osnovna namjena bila ekstenzivno poljodjelstvo. Neujednačenost je svojstvo i

IV. kategorije (bonitetni broj 50-55) koja se uglavnom poklapa s područjima pokrivenim šumom. Posebna ograničenja su sljedeća: velika raznolikost, skeletnost (i do 30% kamena i šljunka), nepovoljna kemijska svojstva (pretežito kisela tla, što je pogodno za razvoj pitomog kestena) i slaba dreniranost.

Budući da se u tim dijelovima Županije razvijaju najkvalitetnije šume pitomog kestena u Hrvatskoj, ograničenje za brojne mogućnosti korištenja za neke druge kulture ili namjene ove kategorije tla (kiselost) pokazuje se, kao pogodnost za uzgoj pitomog kestena. Ovaj primjer rječitro govori o potrebi preispitivanja određenih ograničenja, jer nešto što je nepodobno za veći dio namjena može biti podobno za neku određenu namjenu. Potreba uspostavljanja određenih odnosa između planiranih namjena i stvarnih prirodnih uvjeta, na način, da se postigne pozitivna ravnoteža, jedna je od primarnih vrijednosti u korištenju prirodne osnove za sam Prostorni plan.

V. kategoriju tala (bonitetni broj 50) određuju trajna ograničenja u dubini, skeletnosti i reljefu. Namjena u korištenju je usmjerena pretežno na šumarstvo uz približnu procjenu do 15% za poljodjelstvo (livade i stočarstvo).

3.4.1.2.5. Meteorološki pokazatelji

U smislu Koppenove klasifikacije Županija je u klimatskoj zoni C - tople umjereno kišne klime, s tim da predjeli sjeverno od približne crte Topusko - Zrin pripadaju klimatskom tipu s izrazito kontinentalnim odlikama podneblja, a oni južno varijanti s nekim maritimnim odlikama klime.

Prema klasifikaciji Thornthwaitea podneblje cijele regije je humidno (indeks efektivnosti padalina P/E je u granicama od 64 do 127). Vrijednost P/E najmanja je u Sisku i iznosi 78.

Cijela regija, u smislu klasifikacije Waltera pripada glavnom klimatskom tipu VI. tj. umjereno humidnom području s izrazitim, ali ne vrlo dugim, hladnim razdobljem godine.

Klasifikacija klime moguća je i na osnovi biljnoga svijeta, odnosno njegovih fizionomskih ili fitogeografskih jedinica, polazeći sa stajališta da se u životu bilja najbolje očituje kompleksni utjecaj podneblja. U Hrvatskoj najbolju mogućnost razlikovanja i određenja regionalne i lokalne klime pružaju klimatsko-zonske (klimaksne, klimatogene) zajednice i njihova područja i potpodručja rasprostranjenosti, budući da predstavljaju stvaran odraz klimatskih uvjeta, uključujući geografske, reljefne, pedološke i ostale ekološko-biološke prilike pojedinog kraja. Na taj način u klimatološkoj obradi klimazonalne fitocenoze postaju, u određenom smislu, pokazatelj odnosno sinonim pojmu fitobioklimata, pod kojim se podrazumijeva »pojas, područje (potpodručje ili geografska varijanta) ili lokalitet s izraženim osobitostima podneblja i s određenim, toj klimi prilagođenim, vegetacijskim tipom«. U smislu takvog bioklimatološkoga shvaćanja i tumačenja, a uvažavajući geografski položaj, makroreljef i zonalni vegetacijski pokrov, mogu se na području Sisačko-moslavačke županije sadržajno i prostorno prepoznati i ograničiti sljedeća podneblja, odnosno fitobioklimati:

- podneblje nižega gorskog pojasa, odnosno fitobioklimat gorske šume bukve (dinarsko i panonsko potpodručje),
- podneblje brdskog pojasa, odnosno fitobioklimat hrasta kitnjaka i običnog graba (južno i središnje potpodručje) i
- podneblje ravnica i riječnih dolina, odnosno fitobioklimat hrasta lužnjaka i drugih hidrofiličnih fitocezona unutar klimatskozonskog područja kitnjaka.

Prema raspoloživim podacima, srednja godišnja temperatura zraka u Sisku je 10,9°C, a njezino godišnje kolebanje (amplituda) razmjerno je veliko i iznosi 20,7°C.

Apsolutno najviša zabilježena temperatura zraka ubraja se među najveće u Hrvatskoj i iznosi u Sisku 39,8°C. Apsolutno najmanja zabilježena temperatura iznosi -25°C. Apsolutna amplituda temperature zraka iznosi 64,8°C. Srednja temperatura zraka za najtopliji mjesec (srpanj) u posavskom dijelu Županije iznosi oko 21°C, a u brdskim krajevima oko 20°C. Poprečno godišnje trajanje sijanja sunca (insolacija), u cijeloj Županiji u granicama je od 1800 do 2000 sati. Godišnji srednjak naoblake u Sisku je 6,0 stupanj naoblake.

Prosječni godišnji broj oblačnih dana u Sisku iznosi 130,5 dana, a godišnji srednjak broja vedrih dana je 61,7. Relativna vlaga zraka kreće se tijekom godine između osrednje do jako visoke (po godišnjem srednjaku je 78%).

Tablica 8. Prosječne sezonske vrijednosti količine padaline

UKUPNO PROSJEČNO GODIŠNJE	PROLJEĆE	LJETO	JESEN	ZIMA	IV. - IX. MJESEC
891 mm	194 mm	256 mm	250 mm	191 mm	497 mm

Prema podacima meteorološke stanice Sisak, srednja godišnja razdioba smjerova vjetrova (u %) je sljedeća: najučestaliji su pravci puhanja iz NE (15,4%) i N (13,0%) kvadranta, slijede iz W (11,7%), SE (11,6%) i SW (11,3%), E (9,5%), NW (9,4%) i S (4,5%) kvadranta, dok je 13,6% vremena tiho, bez vjetrova.

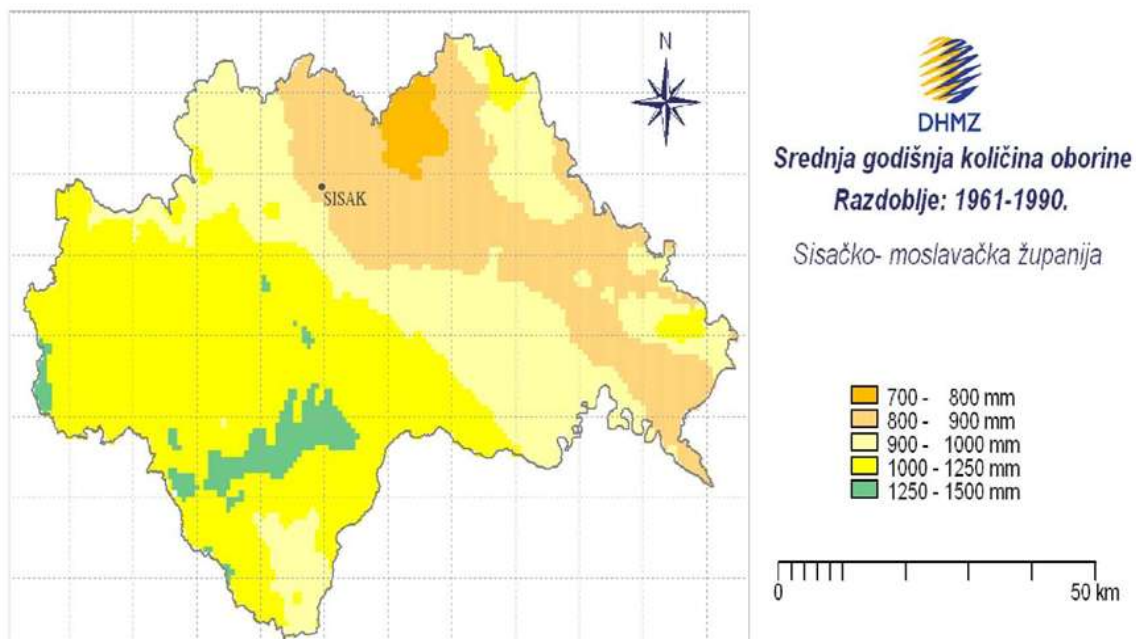

Slika 8. Srednja količina oborine u Sisačko-moslavačkoj županiji

3.4.1.3. Površina obuhvaćena klizištima

Lokacije klizišta na stambenim i gospodarskim objektima te cestama na području Sisačko-moslavačke županije utvrđene su procjenama rizika jedinica lokalne samouprave.

Na području Općine Dvor, najugroženije lokacije na kojima je došlo do aktiviranja klizišta su područja naselja: Zrinska Draga, Pedalj i Gorička.

U bregovitim predjelima Općine Donji Kukuruzari postoji manji broj klizišta čije aktiviranje može ugroziti stanovništvo, imovinu ili normalno odvijanje cestovnog prometa. Na području općine Donji Kukuruzari evidentirana klizišta su u naselju Komogovina. Ugrožena je 1 kuća (nema stanovnika) i cesta ŽC-3241. U slučaju pojave klizišta na ŽC - 3241 dolazi do prometne izolacije s naseljem Komogovina, Ulice Sv. Ante (3 kuće), Josipa Bana Jelačića (22 kuće, s 40 stanovnika), Ul. Dražena Petrovića (14 kuća s 20 stanovnika), Šamačka ulica (15 kuća, 30 stanovnika), Ulica Dragovoljaca Domovinskog rata (11 kuća s 20 stanovnika).

3.4.1.4. Karta potresnih područja

Analizirajući podatke i rezultate Procjena rizika s područja Sisačko-moslavačke županije, Procjena rizika od velikih nesreća za Grad Sisak, Grad Sisak će se uzeti kao primjer događaja s najgorim mogućim posljedicama za potres.

Prema Karti potresnih područja Republike Hrvatske iz 2012. godine, za povratni period od 475 godina, područje Grada Siska spada u područje s vršnim ubrzanjem od 0,14-0,16 g, gdje je g ubrzanje polja sile teže i iznosi 9,81 m/s² (Slika 9.).

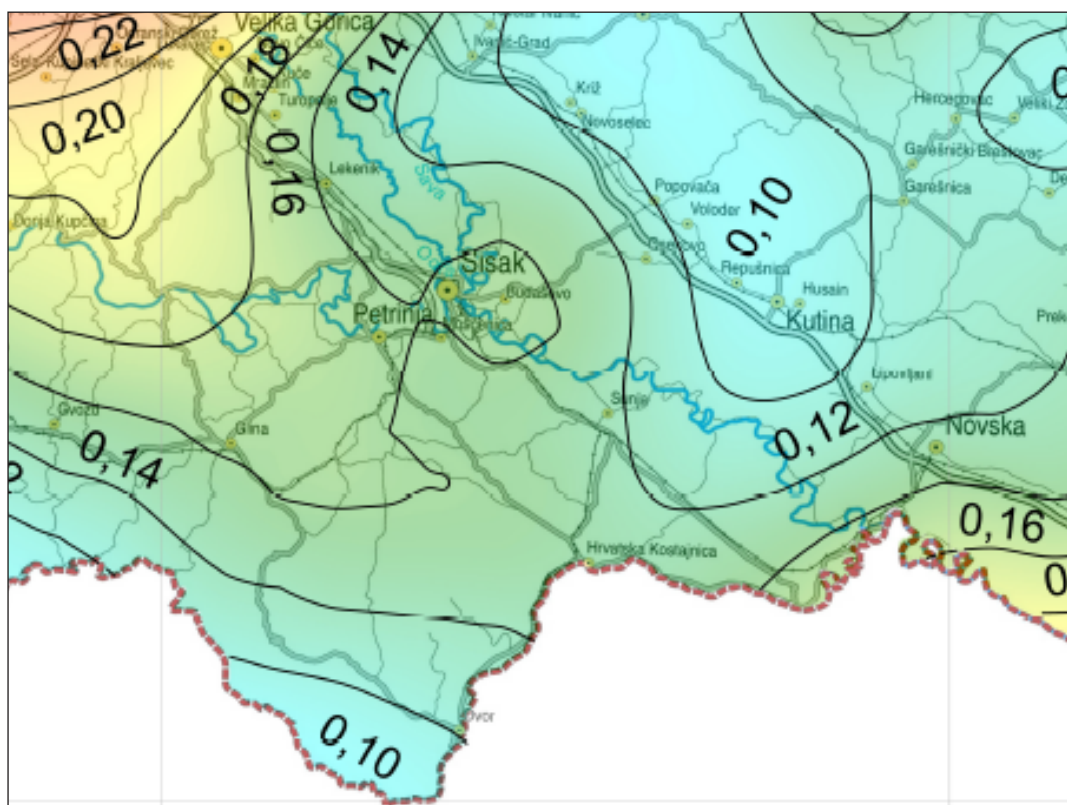

Slika 9. Vršna ubrzanja tla uzrokovana potresima za područje Grada Siska za povratni period od 475 godina

Na Slici 10. prikazan je isječak Karte gdje su prikazana potresom prouzročena horizontalna poredbena vršna ubrzanja tla tipa A s vjerojatnosti premašaja 10% u 50 godina (za povratni period 475 godina). Ubrzanja su izražena u jedinicama gravitacijskog ubrzanja g. Predviđeni intenzitet potresa koji može zahvatiti područje Grada Siska prema seizmološkoj karti povratnog perioda od 500 godina je VIII^o po MCS.

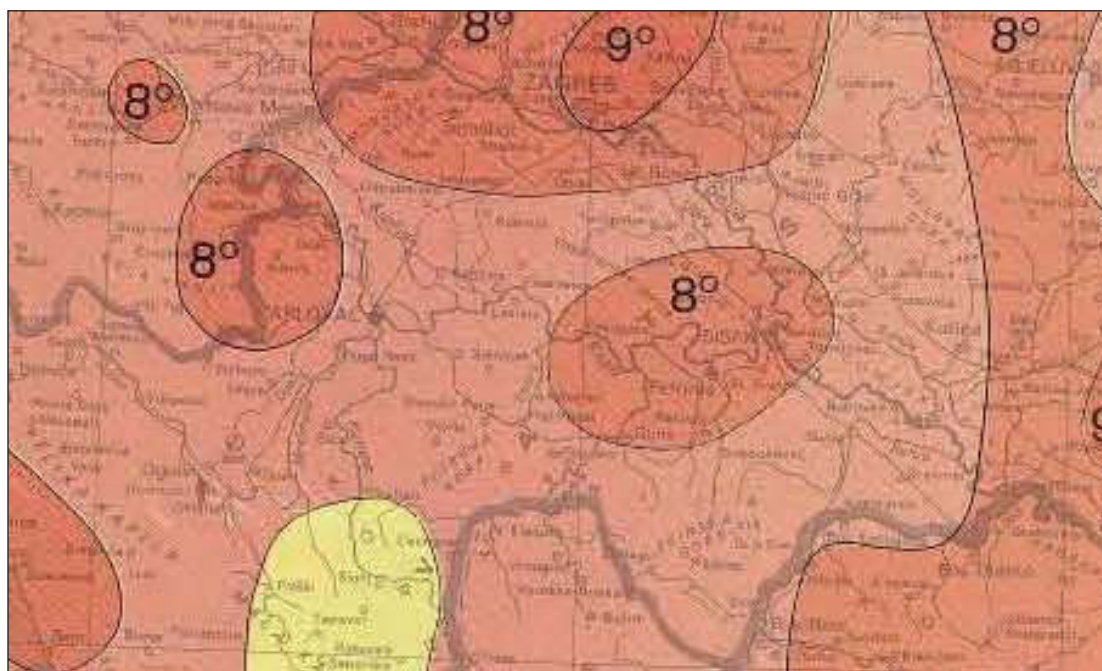

Slika 10. Seizmološka karta za povratni period od 500 godina

3.4.2. Stanovništvo

Na prostoru Županije prema popisu stanovništva iz 2011. godine, živjelo je 172.439 stanovnika u 456 naselja. Gustoća naseljenosti iznosila je 38,64 stanovnika na četvorni kilometar, što je znatno manje od prosjeka Republike Hrvatske od 75,8 st/km².

Tablica 9. Dobna i spolna struktura stanovništva Sisačko-moslavačke županije

R.B.	GRAD/OPĆINA	SPOL	UKUPNO	STAROSNE SKUPINE		
				0-19	20-59	≥ 60
1.	GRAD GLINA	SVI	9 283	1 595	4 648	3 040
		M	4 661	812	2 648	1 201
		Ž	4 622	783	2 000	1 839
2.	GRAD HRVATSKA KOSTAJNICA	SVI	2 756	539	1 470	747
		M	1 335	287	752	296
		Ž	1 421	252	718	451
3.	GRAD KUTINA	SVI	22 760	4 929	12 684	5 147
		M	11 013	2 517	6 339	2 157
		Ž	11 747	2 412	6 345	2 990
4.	GRAD NOVSKA	SVI	13 518	3 185	7 338	2 995
		M	6 550	1 598	3 733	1 219
		Ž	6 968	1 587	3 605	1 776
5.	GRAD PETRINJA	SVI	24 671	5 289	13 248	6 134
		M	11 930	2 729	6 736	2 465
		Ž	12 741	2 560	6 512	3 669
6.	GRAD SISAK	SVI	47 768	8 852	26 416	12 500
		M	22 706	4 494	13 240	4 972
		Ž	25 062	4 358	13 176	7 528
7.	OPĆINA DONJI KUKURUZARI	SVI	1 634	375	808	451
		M	811	182	456	173
		Ž	823	193	352	278
8.	OPĆINA DVOR	SVI	5 570	783	2 659	2 128
		M	2 643	406	1 393	844
		Ž	2 927	377	1 266	1 284
9.	OPĆINA GVOZD	SVI	2 970	399	1 374	1 197
		M	1 425	192	760	473
		Ž	1 545	207	614	724
10.	OPĆINA HRVATSKA DUBICA	SVI	2 089	416	1 031	642
		M	1 001	205	536	260
		Ž	1 088	211	495	382
11.	OPĆINA JASENOVAC	SVI	1 997	383	945	669
		M	967	208	510	249
		Ž	1 030	175	435	420
12.	OPĆINA LEKENIK	SVI	6 032	1 272	3 362	1 398
		M	3 032	669	1 795	568
		Ž	3 000	603	1 567	830
13.	OPĆINA LIPOVLJANI	SVI	3 455	739	1 948	768
		M	1 692	372	1 020	300
		Ž	1 763	367	928	468
14.	OPĆINA MAJUR	SVI	1 185	176	573	436
		M	571	82	301	188
		Ž	614	94	272	248
15.	OPĆINA MARTINSKA VES	SVI	3 488	703	1 756	1 029
		M	1 686	361	914	411
		Ž	1 802	342	842	618

R.B.	GRAD/OPĆINA	SPOL	UKUPNO	STAROSNE SKUPINE		
				0-19	20-59	≥ 60
16.	OPĆINA POPOVAČA	SVI	11 905	2 736	6 609	2 560
		M	6 013	1 388	3 557	1 068
		Ž	5 892	1 348	3 052	1 492
17.	OPĆINA SUNJA	SVI	5 748	981	2 874	1 893
		M	2 846	521	1 560	765
		Ž	2 902	460	1 314	1 128
18.	OPĆINA TOPUSKO	SVI	2 985	524	1 538	923
		M	1 427	262	799	366
		Ž	1 558	262	739	557
19.	OPĆINA VELIKA LUDINA	SVI	2 625	619	1 436	570
		M	1 299	339	746	214
		Ž	1 326	280	690	356
20.	UKUPNO	SVI	172 439	34 495	91 717	46 227
		M	83 608	17 624	47 795	18 189
		Ž	88 831	16 871	44 922	27 038

Izvor: Državni zavod za statistiku, Popis stanovništva 2011.

3.4.2.1. Broj stanovnika/zaposlenih/nezaposlenih/umirovljenika do tud

Prema podacima iz Popisa stanovništva 2011. godine, na području Županije, bilo je zaposleno ukupno 65.510 osoba ili 44,02% ukupnog stanovništva starijeg od 15 godina, nezaposleno stanovništvo čini udio od 6,87%, dok na umirovljenike otpada 29,83%.

Tablica 10. Stanovništvo staro 15 i više godina prema trenutačnoj aktivnosti

SPOL	UKUPNO	ZAPOSLENI	NEZAPOSLENI	UMIROVLJENICI
sv.	147.426	53.120	14.314	46.319
m	70.774	30.242	7.258	21.449
ž	76.652	22.878	7.056	24.870

Izvor: Državni zavod za statistiku, Popis stanovništva 2011. godina

3.4.2.2. Broj i kategorije osoba s invaliditetom posebnim potrebama (ranjive skupine)

U sljedećoj tablici prikazano je stanovništvo na području Sisačko-moslavačke županije kojem je potrebna neka vrsta pomoći pri obavljanju svakodnevnih zadataka.

Tablica 11. Stanovništvo s teškoćama u obavljanju svakodnevnih aktivnosti prema potrebi za pomoći i korištenju pomoći druge osobe

SISAČKO-MOSLAVAČKA ŽUPANIJA	SPOL	UKUPNO	STAROSNE SKUPINE		
			0-19	20-59	≥ 60
Ukupno	SVI	35 186	1 125	13 720	20 341
	M	17 000	655	8 516	7 829
	Ž	18 186	470	5 204	12 512
<i>Osoba treba pomoć druge osobe</i>	SVI	10 879	431	2 505	7 943
	M	4 222	257	1 466	2 499
	Ž	6 657	174	1 039	5 444
<i>Osoba koristi pomoć druge osobe</i>	SVI	9 060	419	2 113	6 528
	M	2 081	249	1 241	2 081
	Ž	4 447	170	872	4 447

Izvor: Državni zavod za statistiku, Popis stanovništva 2011.

3.4.2.3. Pokazatelji u odnosu na kategorije stanovništva planiranih za evakuiranje

Pregled broja stanovnika na području Županije prema kategorijama stanovništva planiranog za evakuaciju prikazan je u sljedećoj tablici.

Tablica 12. Kategorije stanovništva planiranih za evakuaciju

KATEGORIJA	BROJ STANOVNIKA
Djeca od 0-10 g. starosti	15.472
Majke u pratnji djece od 0-10 g. starosti	15.472
Djeca od 10-15 g. starosti koja se evakuiraju bez roditelja	9.541
Osobe starije od 70 godina	25.111
Bolesni, invalidi i nemoćni	35.186

Izvor: Državni zavod za statistiku, Popis stanovništva 2011. godina

3.4.2.4. Gustoća naseljenosti

Gustoća naseljenosti označava srednji broj stanovnika na određenoj površini (npr. država, regija, naselje i sl.) i navodi se kao »broj stanovnika na km²«. Pregled gustoće naseljenosti po jedinici površine moguće je pregledati u narednoj tablici.

Tablica 13. Stanovništvo, površina i gustoća naseljenosti općina i gradova Sisačko-moslavačke županije

GRAD/OPĆINA	BROJ STANOVNIKA	POVRŠINA (km ²)	GUSTOĆA NASELJENOSTI (stan./km ²)
GRAD GLINA	9 283	543	17,09
GRAD HRVATSKA KOSTAJNICA	2 756	55,4	49,74
GRAD KUTINA	22 760	294,3	77,33
GRAD NOVSKA	13 518	319,4	42,32
GRAD PETRINJA	24 671	380,7	64,80
GRAD SISAK	47 768	422,7	113
OPĆINA DONJI KUKURUZARI	1 634	114	108,93
OPĆINA DVOR	5 570	504,9	11,03
OPĆINA GVOZD	2 970	212,4	13,98
OPĆINA HRVATSKA DUBICA	2 089	131	15,97
OPĆINA JASENOVAC	1 997	168,5	11,85
OPĆINA LEKENIK	6 032	224,7	26,84
OPĆINA LIPOVLJANI	3 455	111,4	31,01
OPĆINA MAJUR	1 185	46,4	25,54
OPĆINA MARTINSKA VES	3 488	124,7	27,97
OPĆINA POPOVAČA	11 905	219,4	54,26
OPĆINA SUNJA	5 748	288,2	19,94
OPĆINA TOPUSKO	2 985	198,3	15,05
OPĆINA VELIKA LUDINA	2 625	103,6	25,34
UKUPNO	172 439	4 463	38,68

Izvor: Državni zavod za statistiku, Popis stanovništva 2011.

3.4.3. Materijalna i kulturna dobra te okoliš

3.4.3.1. Kulturna dobra

Područje Sisačko-moslavačke županije obiluje spomenicima kulture. Oni pripadaju različitim razdobljima kao i različitim vrstama. Popis kulturnih dobara s područja Sisačko-moslavačke županije prikazan je prema popisu iz Registra kulturnih dobara RH s datumom 30. rujna 2019. godine.

Tablica 14. Zaštićena kulturna dobra I

OZNAKA DOBRA	MJESTO	NAZIV	VRSTA KULTURNOG DOBRA
Z-4408	Babina Rijeka	Ostaci starog grada Prevršac	Nepokretno kulturno dobro - pojedinačno
P-5708	Bistrač	Tradicijska kuća u Bistraču br. 32	Nepokretno kulturno dobro - pojedinačno

OZNAKA DOBRA	MJESTO	NAZIV	VRSTA KULTURNOG DOBRA
Z-1447	Blinja	Crkva sv. Ilije	Nepokretno kulturno dobro - pojedinačno
Z-1444	Blinjski Kut	Tradicijska kuća	Nepokretno kulturno dobro - pojedinačno
Z-5579	Bobovac	Tradicijska okućnica u Bobovcu kbr. 7	Nepokretno kulturno dobro - pojedinačno
Z-4748	Bobovac	Tradicijsko gospodarstvo, Bobovac 280	Nepokretno kulturno dobro - pojedinačno
Z-6929	Bojna	Arheološko nalazište Brekinjova Kosa	Nepokretno kulturno dobro - pojedinačno
Z-3488	Bok Palanječki	Kapela sv. Petra i Pavla i barokni pil	Nepokretno kulturno dobro - pojedinačno
Z-5700	Bok Palanječki	Povijesna seoska cjelina naselja Bok Palanječki	Nepokretno kulturno dobro - kulturno - povijesna cjelina
Z-6067	Brest Pokupski	Tradicijska kuća Jurinac	Nepokretno kulturno dobro - pojedinačno
Z-3203	Brkiševina	Kapela sv. Marije na groblju	Nepokretno kulturno dobro - pojedinačno
Z-4394	Buzeta	Memorijalno mjesto pravoslavne parohijske crkve sv. Ilije	Nepokretno kulturno dobro - pojedinačno
Z-816	Cerje Letovaničko	Kapela sv. Josipa	Nepokretno kulturno dobro - pojedinačno
P-6023	Crkveni Bok	Tradicijska drvena građevina u naselju Crkveni Bok br. 12	Nepokretno kulturno dobro - pojedinačno
Z-3843	Čigoč	Povijesna seoska cjelina naselja Čigoč	Nepokretno kulturno dobro - kulturno - povijesna cjelina
P-5812	Desni Dubrovčak	Skupina tradicijskih građevina	Nepokretno kulturno dobro - pojedinačno
Z-4340	Desni Dubrovčak	Tradicijska kuća, Desni Dubrovčak 18	Nepokretno kulturno dobro - pojedinačno
Z-6358	Desni Dubrovčak	Tradicijska okućnica u Desnom Dubrovčaku 33	Nepokretno kulturno dobro - pojedinačno
Z-4396	Divuša	Crkva sv. Katarine	Nepokretno kulturno dobro - pojedinačno
Z-1921	Donja Gračenica	Kapela sv. Fabijana i Sebastijana	Nepokretno kulturno dobro - pojedinačno
Z-6868	Donje Selište	Kapela Svetog Arhangela Mihaila na pravoslavnom groblju	Nepokretno kulturno dobro - pojedinačno
Z-5538	Donje Selište	Tradicijska kuća u Donjem Selištu kbr. 19	Nepokretno kulturno dobro - pojedinačno
Z-4134	Drenov Bok	Povijesno seosko naselje Drenov Bok	Nepokretno kulturno dobro - kulturno - povijesna cjelina
P-4926	Dužica	Arheološko nalazište Dužica - Čep	Nepokretno kulturno dobro - pojedinačno
Z-3655	Dvor	Crkva Velikomučenika Georgija	Nepokretno kulturno dobro - pojedinačno
Z-4399	Glina	Hotel Casina, Antuna i Stjepana Radića 17 i 19	Nepokretno kulturno dobro - pojedinačno
Z-2919	Glina	Kulturno-povijesna cjelina grada Gline	Nepokretno kulturno dobro - kulturno - povijesna cjelina
Z-4400	Glina	Memorijalno mjesto crkve sv. Ivana Nepomuka	Nepokretno kulturno dobro - pojedinačno
Z-7077	Glina	Memorijalno mjesto stradanja civilnih žrtava u parohijskoj crkvi Rođenstva Presvete Bogorodice sa spomenikom Antuna Augustinčića	Nepokretno kulturno dobro - pojedinačno

OZNAKA DOBRA	MJESTO	NAZIV	VRSTA KULTURNOG DOBRA
Z-2917	Glina	Zgrada, Trg bana Josipa Jelačića 21	Nepokretno kulturno dobro - pojedinačno
Z-1924	Gojlo	Crkva sv. Duha	Nepokretno kulturno dobro - pojedinačno
Z-5788	Gora	Arheološko nalazište Gorski grad	Nepokretno kulturno dobro - pojedinačno
Z-1445	Gora	Crkva sv. Ivana i Pavla	Nepokretno kulturno dobro - pojedinačno
Z-1416	Gora	Crkva Uznesenja Blažene Djevice Marije	Nepokretno kulturno dobro - pojedinačno
Z-5229	Gora	Kuća Đureković	Nepokretno kulturno dobro - pojedinačno
P-5526	Gora	Župni dvor u Gori	Nepokretno kulturno dobro - pojedinačno
Z-6148	Gorička	Arheološko nalazište Osječenica	Nepokretno kulturno dobro - pojedinačno
Z-1591	Gornja Bučica	Crkva sv. Antuna Padovanskog	Nepokretno kulturno dobro - pojedinačno
Z-1922	Gornja Jelenska	Crkva sv. Ivana Krstitelja	Nepokretno kulturno dobro - pojedinačno
Z-5731	Gornja Letina	Tradicijska kuća u Gornjoj Letini br. 13	Nepokretno kulturno dobro - pojedinačno
Z-5729	Gornja Meminska	Tradicijska okućnica u Gornjoj Meminskoj kbr. 2	Nepokretno kulturno dobro - pojedinačno
Z-3767	Gornje Komarevo	Crkva sv. Katarine	Nepokretno kulturno dobro - pojedinačno
Z-3385	Gornji Javoranj	Crkva sv. Petke Paraskeve	Nepokretno kulturno dobro - pojedinačno
Z-4398	Gornji Viduševac	Crkva sv. Franje Ksaverskog	Nepokretno kulturno dobro - pojedinačno
Z-7068	Grabovac Banski	Spomen obilježje civilnim žrtvama II. svjetskog rata	Nepokretno kulturno dobro - pojedinačno
P-6030	Greda	Tradicijska okućnica, kbr. 176	Nepokretno kulturno dobro - pojedinačno
Z-3384	Greda Sunjska	Stari župni dvor	Nepokretno kulturno dobro - pojedinačno
Z-6331	Greda Sunjska	Tradicijska okućnica u Gredi Sunjskoj 189	Nepokretno kulturno dobro - pojedinačno
P-5887	Gušće	Tradicijska drvena kuća u naselju Gušće k.br. 108	Nepokretno kulturno dobro - pojedinačno
P-6077	Gušće	Tradicijska kuća u Gušću br. 146	Nepokretno kulturno dobro - pojedinačno

Tablica 15. Zaštićena kulturna dobra II

OZNAKA DOBRA	MJESTO	NAZIV	VRSTA KULTURNOG DOBRA
Z-4401	Gušće	Župni dvor	Nepokretno kulturno dobro - pojedinačno
Z-4402	Gvozdansko	Kaštel Gvozdansko	Nepokretno kulturno dobro - pojedinačno
Z-6285	Hrastelnica	Tradicijska kuća u naselju Hrastelnica, k.br. 59	Nepokretno kulturno dobro - pojedinačno
Z-2790	Hrvatska Kostajnica	Crkva i samostan sv. Antuna Padovanskog	Nepokretno kulturno dobro - pojedinačno
Z-5330	Hrvatska Kostajnica	Kulturno-povijesna cjelina grada Hrvatska Kostajnica	Nepokretno kulturno dobro - kulturno - povijesna cjelina
Z-3633	Hrvatska Kostajnica	Ostaci kapele sv. Ane s grobljem i lokalitet srednjovjekovnog samostana	Nepokretno kulturno dobro - pojedinačno

OZNAKA DOBRA	MJESTO	NAZIV	VRSTA KULTURNOG DOBRA
Z-2984	Hrvatska Kostajnica	Ruševine crkve sv. Nikole i župnog dvora i arheološko nalazište kapele sv. Rok s grobljem	Nepokretno kulturno dobro - pojedinačno
Z-4414	Hrvatska Kostajnica	Stari grad Kostajnica	Nepokretno kulturno dobro - pojedinačno
Z-3337	Hrvatska Kostajnica	Zgrada, Ulica D. Trstenjaka 66	Nepokretno kulturno dobro - pojedinačno
Z-3336	Hrvatska Kostajnica	Zgrada, Ulica Vladimira Nazora 14	Nepokretno kulturno dobro - pojedinačno
Z-1593	Hrvatski Čuntić	Crkva sv. Ante Padovanskog s franjevačkim samostanom	Nepokretno kulturno dobro - pojedinačno
Z-4403	Hrvatski Čuntić	Kula Čuntić	Nepokretno kulturno dobro - pojedinačno
Z-2838	Ilova	Crkva prečistog Srca Marijina	Nepokretno kulturno dobro - pojedinačno
Z-6765	Ilova	Tradicijska drvena kuća, k.br. 85	Nepokretno kulturno dobro - pojedinačno
Z-2445	Jasenovac	Crkva sv. Nikole	Nepokretno kulturno dobro - pojedinačno
Z-6304	Jasenovac	Javna ustanova Spomen-područje Jasenovac, muzejska građa	Pokretno kulturno dobro - muzejska građa
Z-7329	Jasenovac	Spomen mjesta stradanja žrtava fašističkog terora u sklopu ustaškog koncentracijskog logora Jasenovac	Nepokretno kulturno dobro - kulturno - povijesna cjelina
Z-3411	Jasenovac	Spomen područje	Nepokretno kulturno dobro - kulturno - povijesna cjelina
Z-4464	Jasenovac	Žitnica - Logor »Kožara«	Nepokretno kulturno dobro - pojedinačno
RZG-0444-1969.	Javnica	Crkva sv. Ilije	Nepokretno kulturno dobro - pojedinačno
Z-1595	Jošavica	Crkva sv. Georgija	Nepokretno kulturno dobro - pojedinačno
Z-3632	Katoličko Selišće	Burg Jelengrad	Nepokretno kulturno dobro - pojedinačno
Z-6753	Kirin	Arheološko nalazište Kirin	Nepokretno kulturno dobro - pojedinačno
Z-4557	Klinac	Arheološko nalazište Klinac	Nepokretno kulturno dobro - pojedinačno
Z-2575	Krapje	Crkva sv. Antuna Padovanskog i župni dvor	Nepokretno kulturno dobro - pojedinačno
Z-4749	Krapje	Povijesna seoska cjelina naselja Krapje	Nepokretno kulturno dobro - kulturno - povijesna cjelina
Z-3739	Krapje	Tradicijsko ribarstvo na području Lonjskog polja i Moslavine	Nematerijalno kulturno dobro
Z-4135	Kratečko	Povijesna seoska cjelina naselja Kratečko	Nepokretno kulturno dobro - kulturno - povijesna cjelina
Z-2257	Kratečko	Tradicijska okućnica, Kratečko 143	Nepokretno kulturno dobro - pojedinačno
Z-3278	Kutina	Arheološko nalazište Kutinska Lipa	Nepokretno kulturno dobro - pojedinačno
Z-1925	Kutina	Crkva sv. Marije Snježne	Nepokretno kulturno dobro - pojedinačno
Z-2758	Kutina	Dvorac Erdödy, Trg kralja Tomislava 13	Nepokretno kulturno dobro - pojedinačno
Z-4465	Kutina	Gradište Plovdinograd	Nepokretno kulturno dobro - pojedinačno
Z-4405	Kutina	Kompleks tradicijskih kuća, Crkvena ulica	Nepokretno kulturno dobro - pojedinačno

OZNAKA DOBRA	MJESTO	NAZIV	VRSTA KULTURNOG DOBRA
Z-5413	Kutina	Muzej Moslavine Kutina, muzejska građa	Pokretno kulturno dobro - muzejska građa
Z-2121	Kutina	Palača kotarske oblasti, Ulica Stjepana Radića 3	Nepokretno kulturno dobro - pojedinačno
Z-6672	Kutina	Vila Sofija	Nepokretno kulturno dobro - pojedinačno
Z-2118	Letovanić	Kapela sv. Fabijana i Sebastijana	Nepokretno kulturno dobro - pojedinačno
Z-3386	Letovanić	Sedam tradicijskih okućnica	Nepokretno kulturno dobro - kulturno - povijesna cjelina
Z-6276	Letovanić	Tradicijska kuća, Letovanić 83	Nepokretno kulturno dobro - pojedinačno
P-6055	Lijeva Luka	Tradicijska građevina k.br. 169	Nepokretno kulturno dobro - pojedinačno
Z-4821	Lijeva Luka	Tradicijsko gospodarstvo, Lijeva luka 12	Nepokretno kulturno dobro - pojedinačno
Z-4819	Lijevo Željezno	Tradicijsko gospodarstvo, Lijevo Željezno broj 8	Nepokretno kulturno dobro - pojedinačno
Z-3341	Lipovljani	Arheološko nalazište Kraljeva Velika	Nepokretno kulturno dobro - pojedinačno
Z-3204	Lipovljani	Crkva sv. Ane	Nepokretno kulturno dobro - pojedinačno
Z-1923	Lipovljani	Crkva sv. Josipa	Nepokretno kulturno dobro - pojedinačno
Z-7352	Lipovljani	Spomenik žrtvama fašističkog terora	Nepokretno kulturno dobro - pojedinačno
Z-3768	Lipovljani	Tradicijska okućnica, Kolodvorska ulica 32	Nepokretno kulturno dobro - pojedinačno
Z-7299	Lonja	Povijesna seoska cjelina naselja Lonja	Nepokretno kulturno dobro - kulturno - povijesna cjelina
Z-1916	Lonja	Tradicijska kuća, Lonja 29	Nepokretno kulturno dobro - pojedinačno

Tablica 16. Zaštićena kulturna dobra III

OZNAKA DOBRA	MJESTO	NAZIV	VRSTA KULTURNOG DOBRA
ROS-0514-1975.	Lovska	Crkva sv. Teodora Tirona	Nepokretno kulturno dobro - pojedinačno
Z-6930	Lovska	Spomen obilježje Trokut iz Domovinskoga rata	Nepokretno kulturno dobro - pojedinačno
RZG-0442-1969.	Ljeskovac	Kapela sv. Spasa	Nepokretno kulturno dobro - pojedinačno
Z-7285	Mačkovo Selo	Spomenik sa spomeničkim mjestom Čavić brdo na Šamarici	Nepokretno kulturno dobro - pojedinačno
Z-5539	Mahovo	Tradicijska okućnica u Mahovu kbr. 19	Nepokretno kulturno dobro - pojedinačno
Z-5858	Mahovo	Tradicijska okućnica, Mahovo 11	Nepokretno kulturno dobro - pojedinačno
Z-5701	Mahovo	Tradicijska okućnica, Mahovo 29	Nepokretno kulturno dobro - pojedinačno
Z-1592	Maja	Crkva sv. Ilije Proroka	Nepokretno kulturno dobro - pojedinačno
Z-4397	Majske Poljane	Crkva Hristovog Vaskrsenja	Nepokretno kulturno dobro - pojedinačno
Z-3387	Majske Poljane	Tradicijska kuća	Nepokretno kulturno dobro - pojedinačno

OZNAKA DOBRA	MJESTO	NAZIV	VRSTA KULTURNOG DOBRA
Z-1451	Mala Gorica	Crkva Majke Božje Snježne	Nepokretno kulturno dobro - pojedinačno
Z-1449	Mala Gorica	Crkva sv. Jurja	Nepokretno kulturno dobro - pojedinačno
Z-1443	Mala Gorica	Kurija na starom kaptolskom imanju	Nepokretno kulturno dobro - pojedinačno
Z-1450	Mala Gorica	Kurija župnog dvora	Nepokretno kulturno dobro - pojedinačno
Z-5561	Mala Gorica	Tradicijska kuća u Maloj Gorici, k.br. 22	Nepokretno kulturno dobro - pojedinačno
P-5631	Mala Solina	Crkva Ranjenog Isusa	Nepokretno kulturno dobro - pojedinačno
Z-5590	Martinska Ves	Crkva sv. Martina	Nepokretno kulturno dobro - pojedinačno
Z-5562	Martinska Ves	Tradicijska kuća u Desnoj Martinskoj Vesi kbr. 3	Nepokretno kulturno dobro - pojedinačno
Z-3590	Mikleuška	Arheološko nalazište Gradina Marić	Nepokretno kulturno dobro - pojedinačno
Z-7151	Mikleuška	Ostatci pavlinskog samostana Blažene Djevice Marije	Nepokretno kulturno dobro - pojedinačno
Z-1446	Mošćenica	Crkva sv. Jakova	Nepokretno kulturno dobro - pojedinačno
Z-4820	Mošćenica	Tradicijska kuća, Ulica A. Starčevića 77	Nepokretno kulturno dobro - pojedinačno
Z-3769	Mužilovčica	Povijesna seoska cjelina Mužilovčica	Nepokretno kulturno dobro - kulturno - povijesna cjelina
Z-3071	Novska	Crkva sv. Luke Evanđeliste	Nepokretno kulturno dobro - pojedinačno
Z-7324	Novska	Spomenik žrtvama fašističkog terora na groblju	Nepokretno kulturno dobro - pojedinačno
Z-4123	Novska	Zgrada Drapczyński, Zagrebačka 26	Nepokretno kulturno dobro - pojedinačno
Z-4069	Novska	Zgrada hotela Knopp	Nepokretno kulturno dobro - pojedinačno
Z-2912	Novska	Zgrada pošte, Trg L.I. Oriovčanina 9	Nepokretno kulturno dobro - pojedinačno
Z-3656	Osekovo	Arheološko nalazište Ciglenice	Nepokretno kulturno dobro - pojedinačno
Z-5785	Osekovo	Arheološko nalazište Srednje Selo	Nepokretno kulturno dobro - pojedinačno
Z-1920	Osekovo	Crkva sv. Ane	Nepokretno kulturno dobro - pojedinačno
Z-4413	Osekovo	Tradicijska kuća, Osekovo 190	Nepokretno kulturno dobro - pojedinačno
Z-1448	Pecki	Kapela Glavosjeka sv. Ivana	Nepokretno kulturno dobro - pojedinačno
Z-6279	Perna	Ostatci staroga grada Pernika	Nepokretno kulturno dobro - pojedinačno
Z-5734	Perna	Tradicijska okućnica u Perni kbr. 21	Nepokretno kulturno dobro - pojedinačno
Z-3035	Peščenica	Crkva Uznesenja Blažene Djevice Marije	Nepokretno kulturno dobro - pojedinačno
P-5544	Peščenica	Tradicijska kuća u Peščenici	Nepokretno kulturno dobro - pojedinačno
RZG-0434-1969.	Petrinja	Crkva sv. Lovre	Nepokretno kulturno dobro - pojedinačno
Z-1597	Petrinja	Crkva sv. Nikole	Nepokretno kulturno dobro - pojedinačno

OZNAKA DOBRA	MJESTO	NAZIV	VRSTA KULTURNOG DOBRA
Z-1598	Petrinja	Gradska munjara, Kapetana Knežića	Nepokretno kulturno dobro - pojedinačno
Z-796	Petrinja	Gradska vijećnica, Gundulićeva 02	Nepokretno kulturno dobro - pojedinačno
Z-2122	Petrinja	Kulturno-povijesna cjelina grada Petrinje	Nepokretno kulturno dobro - kulturno - povijesna cjelina
Z-6691	Petrinja	POU Hrvatski dom Petrinja, Galerija »Krstó Hegedušić«	Pokretno kulturno dobro - muzejska građa
Z-1594	Petrinja	Stara klaonica »Gavrilović«	Nepokretno kulturno dobro - pojedinačno
Z-814	Petrinja	Stari magistrat, Strossmayerov trg 20	Nepokretno kulturno dobro - pojedinačno
Z-6577	Petrinja	Tradicijski običaj Petrinjski betlemaši	Nematerijalno kulturno dobro
Z-1917	Petrinja	Zgrada stare škole, Gundulićeva 3	Nepokretno kulturno dobro - pojedinačno
Z-1918	Petrinja	Zgrada stare škole, Gundulićeva 5	Nepokretno kulturno dobro - pojedinačno
Z-3657	Petrinja	Zgrada Vinogradsko - voćarske škole	Nepokretno kulturno dobro - pojedinačno
Z-1596	Petrinja	Zgrada željezničkog kolodvora	Nepokretno kulturno dobro - pojedinačno

Tablica 17. Zaštićena kulturna dobra IV

OZNAKA DOBRA	MJESTO	NAZIV	VRSTA KULTURNOG DOBRA
Z-1601	Petrinja	Zgrada, Gajeva 8	Nepokretno kulturno dobro - pojedinačno
Z-1599	Petrinja	Zgrada, Gundulićeva 1	Nepokretno kulturno dobro - pojedinačno
Z-797	Petrinja	Zgrada, Matije Gupca 23	Nepokretno kulturno dobro - pojedinačno
Z-803	Petrinja	Zgrada, Nazorova 10	Nepokretno kulturno dobro - pojedinačno
Z-804	Petrinja	Zgrada, Nazorova 13	Nepokretno kulturno dobro - pojedinačno
Z-798	Petrinja	Zgrada, Nazorova 3	Nepokretno kulturno dobro - pojedinačno
Z-799	Petrinja	Zgrada, Nazorova 5	Nepokretno kulturno dobro - pojedinačno
Z-800	Petrinja	Zgrada, Nazorova 7	Nepokretno kulturno dobro - pojedinačno
Z-801	Petrinja	Zgrada, Nazorova 8	Nepokretno kulturno dobro - pojedinačno
Z-802	Petrinja	Zgrada, Nazorova 9	Nepokretno kulturno dobro - pojedinačno
Z-810	Petrinja	Zgrada, Strossmayerov trg 10	Nepokretno kulturno dobro - pojedinačno
Z-811	Petrinja	Zgrada, Strossmayerov trg 11	Nepokretno kulturno dobro - pojedinačno
Z-812	Petrinja	Zgrada, Strossmayerov trg 18	Nepokretno kulturno dobro - pojedinačno
Z-813	Petrinja	Zgrada, Strossmayerov trg 19	Nepokretno kulturno dobro - pojedinačno
Z-805	Petrinja	Zgrada, Strossmayerov trg 2	Nepokretno kulturno dobro - pojedinačno
Z-806	Petrinja	Zgrada, Strossmayerov trg 3	Nepokretno kulturno dobro - pojedinačno

OZNAKA DOBRA	MJESTO	NAZIV	VRSTA KULTURNOG DOBRA
Z-807	Petrinja	Zgrada, Strossmayerov trg 6	Nepokretno kulturno dobro - pojedinačno
Z-808	Petrinja	Zgrada, Strossmayerov trg 7	Nepokretno kulturno dobro - pojedinačno
Z-809	Petrinja	Zgrada, Strossmayerov trg 8	Nepokretno kulturno dobro - pojedinačno
Z-1600	Petrinja	Zgrada, Trg Franje Tuđmana 12	Nepokretno kulturno dobro - pojedinačno
Z-815	Petrinja	Zgrada, Turkulinova 36	Nepokretno kulturno dobro - pojedinačno
Z-5745	Piljenice	Tradicijska okućnica s mlinom u Piljenicama 72	Nepokretno kulturno dobro - pojedinačno
Z-2117	Poljana Lekenička	Kapela sv. Duha i sv. Florijana	Nepokretno kulturno dobro - pojedinačno
Z-3160	Popovača	Cjelina koju čine stari grad Moslavina (u arheološkom sloju) i tri dvorca Erdödy	Nepokretno kulturno dobro - pojedinačno
Z-2918	Popovača	Crkva sv. Alojzija Gonzage	Nepokretno kulturno dobro - pojedinačno
Z-2836	Popovača	Tradicijska okućnica, Zagrebačka 7	Nepokretno kulturno dobro - pojedinačno
Z-5276	Prelošćica	Kompleks župne crkve sv. Mihaela Arkandela i župnog dvora	Nepokretno kulturno dobro - pojedinačno
Z-6303	Prelošćica	Tradicijska kuća u Preloščici kbr. 101	Nepokretno kulturno dobro - pojedinačno
ROS-0245-1972.	Rajić	Crkva sv. Tome Apostola	Nepokretno kulturno dobro - pojedinačno
Z-6284	Rujevac	Kompleks zgrada s visokom peći u Bešlincu - Rujevac	Nepokretno kulturno dobro - pojedinačno
Z-6047	Rujevac	Pravoslavni parohijalni hram Preobraženja Hristovog u Rujevcu	Nepokretno kulturno dobro - pojedinačno
Z-4406	Ruškovica	Stari grad Košutgrad	Nepokretno kulturno dobro - pojedinačno
Z-4395	Sela	Kompleks crkve sv. Marije Magdalene i župnog dvora	Nepokretno kulturno dobro - pojedinačno
Z-3474	Selišće Sunjsko	Tradicijska kuća, Selišće Sunjsko 66	Nepokretno kulturno dobro - pojedinačno
Z-7076	Setuš	Spomen obilježje osnivanja prvog partizanskog odreda u Hrvatskoj	Nepokretno kulturno dobro - pojedinačno
Z-2767	Sisak	Arheološka zona	Nepokretno kulturno dobro - kulturno - povijesna cjelina
Z-6792	Sisak	Arheološko nalazište Zgmajne	Nepokretno kulturno dobro - kulturno - povijesna cjelina
Z-817	Sisak	Crkva sv. Križa	Nepokretno kulturno dobro - pojedinačno
Z-3794	Sisak	Gradska galerija Striegl, muzejska građa	Pokretno kulturno dobro - muzejska građa
Z-3340	Sisak	Gradska munjara, Mihanovićeve obala 10.	Nepokretno kulturno dobro - pojedinačno
Z-4839	Sisak	Gradski muzej Sisak - muzejska građa	Pokretno kulturno dobro - muzejska građa
Z-4124	Sisak	Holandska kuća, Rimska 10	Nepokretno kulturno dobro - pojedinačno
Z-6764	Sisak	Kompleks Jodnog lječilišta	Nepokretno kulturno dobro - pojedinačno
Z-6920	Sisak	Kompleks vojarne u Sisku, Lađarska 28	Nepokretno kulturno dobro - pojedinačno
Z-6842	Sisak	Kuća Striegl, Ulica Silvija Strahimira Kranjčevića 9	Nepokretno kulturno dobro - pojedinačno

OZNAKA DOBRA	MJESTO	NAZIV	VRSTA KULTURNOG DOBRA
Z-3410	Sisak	Kulturno - povijesna cjelina grada Siska	Nepokretno kulturno dobro - kulturno - povijesna cjelina
Z-6192	Sisak	Memorijalno mjesto dječjega groblja u Sisku	Nepokretno kulturno dobro - pojedinačno
P-5514	Sisak	Mural autora Hajrudina Kujundžića u zgradi Dunavskog Lloyda u Sisku	Nepokretno kulturno dobro - pojedinačno
Z-5733	Sisak	Park skulptura nastalih u sklopu Kolonije likovnih umjetnika Željezara Sisak postavljenih u javnom prostoru naselja Caprag	Nepokretno kulturno dobro - kulturno - povijesna cjelina
Z-7268	Sisak	Spomenik »Zastava« autora Antuna Augustinčića na gradskom groblju Viktorovac	Nepokretno kulturno dobro - pojedinačno

Tablica 18. Zaštićena kulturna dobra V

OZNAKA DOBRA	MJESTO	NAZIV	VRSTA KULTURNOG DOBRA
Z-3487	Sisak	Stari grad	Nepokretno kulturno dobro - pojedinačno
Z-6738	Sisak	Tvornički kompleks Segestica	Nepokretno kulturno dobro - kulturno - povijesna cjelina
P-6012	Sisak	Umijeće izrade fotografija tehnikama povijesnih fotografskih procesa	Nematerijalno kulturno dobro
Z-4133	Sisak	Zgrada Bitroff, Ulica J.J. Strossmayera 76	Nepokretno kulturno dobro - pojedinačno
Z-3339	Sisak	Zgrada gimnazije, Trg hrvatskih branitelja 1	Nepokretno kulturno dobro - pojedinačno
Z-5337	Sisak	Zgrada Kina Sloboda Trg bana J. Jelačića	Nepokretno kulturno dobro - pojedinačno
Z-4128	Sisak	Zgrada Kotur, Rimska ulica 6	Nepokretno kulturno dobro - pojedinačno
Z-4127	Sisak	Zgrada Kovačević, Ulica S.S. Kranjčevića br. 10	Nepokretno kulturno dobro - pojedinačno
Z-4129	Sisak	Zgrada Liebermann, Rimska ulica br. 1	Nepokretno kulturno dobro - pojedinačno
Z-4130	Sisak	Zgrada Lovrić, Rimska ulica br. 7	Nepokretno kulturno dobro - pojedinačno
Z-4126	Sisak	Zgrada Malog kaptola, Rimska bb	Nepokretno kulturno dobro - pojedinačno
Z-4132	Sisak	Zgrada Miler - Weiss, Rimska ulica 11	Nepokretno kulturno dobro - pojedinačno
Z-4125	Sisak	Zgrada Pavlica, Rimska ulica br. 9	Nepokretno kulturno dobro - pojedinačno
Z-4131	Sisak	Zgrada Šipuš, Rimska ulica 15	Nepokretno kulturno dobro - pojedinačno
Z-4407	Sisak	Zgrada Velikog Kaptola	Nepokretno kulturno dobro - pojedinačno
Z-6032	Slatina Pokupska	Kapela Presvetog Trojstva	Nepokretno kulturno dobro - pojedinačno
Z-7109	Slavsko Polje	Arheološko nalazište Slavsko Polje	Nepokretno kulturno dobro - pojedinačno
Z-1919	Stara Subocka	Crkva Pohođenja Blažene Djevice Marije	Nepokretno kulturno dobro - pojedinačno
Z-5728	Stara Subocka	Povijesna seoska cjelina naselja Stara Subocka	Nepokretno kulturno dobro - kulturno - povijesna cjelina
Z-2119	Stari Brod	Kapela sv. Martina	Nepokretno kulturno dobro - pojedinačno

OZNAKA DOBRA	MJESTO	NAZIV	VRSTA KULTURNOG DOBRA
Z-5209	Stari Brod	Tradicijska drvena kuća, Stari Brod 45	Nepokretno kulturno dobro - pojedinačno
Z-5493	Stari Brod	Tradicijska kuća, Stari Brod 16	Nepokretno kulturno dobro - pojedinačno
Z-7272	Stari Farkašić	Župna crkva Pohoda Blažene Djevice Marije	Nepokretno kulturno dobro - pojedinačno
Z-4409	Stružec	Tradicijska kuća, k. br. 217 (23)	Nepokretno kulturno dobro - pojedinačno
Z-2256	Stupovača	Crkva sv. Dimitrija Velikomučenika	Nepokretno kulturno dobro - pojedinačno
Z-3338	Sunja	Crkva sv. Marije Magdalene	Nepokretno kulturno dobro - pojedinačno
P-5575	Sunja	Skupina mlinova na rijeci Sunji	Nepokretno kulturno dobro - pojedinačno
P-5658	Sunja	Tradicijska drvena kuća u naselju Sunja, Ulica S. Radića k.br. 25	Nepokretno kulturno dobro - pojedinačno
Z-5821	Sunja	Tradicijska okućnica, Ulica Vladimira Nazora 26	Nepokretno kulturno dobro - pojedinačno
Z-5575	Suvoj	Kulturno-povijesna cjelina naselja Suvoj	Nepokretno kulturno dobro - kulturno - povijesna cjelina
Z-1915	Suvoj	Tradicijska kuća, Suvoj 17	Nepokretno kulturno dobro - pojedinačno
P-6115	Svinica	Tradicijska drvena građevina u naselju Svinica k.br. 94	Nepokretno kulturno dobro - pojedinačno
Z-818	Šišinec	Crkva sv. Marte Djevice	Nepokretno kulturno dobro - pojedinačno
Z-4404	Šišinec	Kompleks crkve sv. Marte i župnog dvora	Nepokretno kulturno dobro - pojedinačno
Z-1415	Taborište	Crkva sv. Petra	Nepokretno kulturno dobro - pojedinačno
Z-5248	Tišina Erdedska	Tradicijska kuća i gospodarska zgrada	Nepokretno kulturno dobro - pojedinačno
P-5788	Tišina Kaptolska	Tradicijska kuća u Tišini Kaptolskoj 41a	Nepokretno kulturno dobro - pojedinačno
Z-2120	Topolovac	Kapela Mučeništva sv. Ivana Krstitelja	Nepokretno kulturno dobro - pojedinačno
Z-4410	Topolovac	Kompleks obitelji Keglević	Nepokretno kulturno dobro - pojedinačno
Z-6260	Topolovac	Kurija Matovina, Goričica 160	Nepokretno kulturno dobro - pojedinačno
P-5589	Topolovac	Tradicijska kuća i kuvarna	Nepokretno kulturno dobro - pojedinačno
Z-2915	Topolovac	Tradicijski objekt, Goričica 172	Nepokretno kulturno dobro - pojedinačno
Z-2914	Topolovac	Tradicijski objekt, Goričica 174	Nepokretno kulturno dobro - pojedinačno
Z-2913	Topolovac	Tradicijski objekt, Goričica 188	Nepokretno kulturno dobro - pojedinačno
Z-2916	Topolovac	Tradicijski objekt, Ostrovo 14	Nepokretno kulturno dobro - pojedinačno
Z-4411	Topusko	Kompleks ruševina cistercitske opatije	Nepokretno kulturno dobro - pojedinačno
Z-4136	Topusko	Kulturno-povijesna cjelina grada Topusko	Nepokretno kulturno dobro - kulturno - povijesna cjelina
Z-3260	Topusko	Pavlini samostan sv. Petra na Petrovoj gori	Nepokretno kulturno dobro - pojedinačno

OZNAKA DOBRA	MJESTO	NAZIV	VRSTA KULTURNOG DOBRA
Z-5853	Utolica	Tradicijska okućnica, Utolica 114	Nepokretno kulturno dobro - pojedinačno
Z-2258	Velika Ludina	Crkva sv. Mihaela	Nepokretno kulturno dobro - pojedinačno

Tablica 19. Zaštićena kulturna dobra VI

OZNAKA DOBRA	MJESTO	NAZIV	VRSTA KULTURNOG DOBRA
Z-6065	Velika Vranovina	Arheološko nalazište Turska Kosa	Nepokretno kulturno dobro - pojedinačno
Z-2837	Voloder	Crkva sv. Antuna Padovanskog	Nepokretno kulturno dobro - pojedinačno
Z-2835	Vurot	Crkva sv. Fabijana i Sebastijana	Nepokretno kulturno dobro - pojedinačno
Z-6571	Zrin	Arheološki ostatci crkve Našašća sv. Križa	Nepokretno kulturno dobro - pojedinačno
Z-4415	Zrin	Ruševine crkve sv. Marije Magdalene	Nepokretno kulturno dobro - pojedinačno
Z-4416	Zrin	Stari grad Zrin	Nepokretno kulturno dobro - pojedinačno
Z-5730	Zrin	Tradicijska okućnica u Zrinu bb	Nepokretno kulturno dobro - pojedinačno
Z-5674	Žažina	Crkva sv. Nikole i sv. Vida u Žažini	Nepokretno kulturno dobro - pojedinačno

3.4.3.2. Nacionalni parkovi, parkovi prirode, rezervati, šumske površine

Zakonom o zaštiti prirode («Narodne novine», broj 80/13, 15/18 i 14/19) uređuje se sustav zaštite i cjelovitog očuvanja prirode i njezinih dijelova te druga pitanja s tima u vezi. U tablici 20. naveden je popis zaštićenih područja Sisačko-moslavačke županije.

Tablica 20. Popis zaštićenih područja Sisačko-moslavačke županije

R.B.	KATEGORIJA	IME	NAMJENA	ZAŠTITA	POVRŠINA	RAZINA UPRAVLJANJA
1.	Posebni rezervat	CRET ĐON - MOČVAR	Zaštita biološke raznolikosti s naglaskom na određenu sastavnicu, znanstvena istraživanja, posjećivanje	20.04.1964. Br. reg.115	20 ha	Sisačko-moslavačka županija
2.	Posebni rezervat	ĐOL DRAŽIBLATO	Zaštita biološke raznolikosti s naglaskom na određenu sastavnicu, znanstvena istraživanja, posjećivanje	12.11.1969. Br. reg. 230	78,59 ha	Sisačko-moslavačka županija
3.	Regionalni park	MOSLAVAČKA GORA	Zaštita krajobrazne raznolikosti, održivi razvitak, turizam	25.06.2011. Br.reg.467	15.107,61 ha 8197,93 ha 6909,68 ha	Sisačko-moslavačka i Bjelovarsko-bilogorska županija
4.	Značajni krajobraz	ODRANSKO POLJE	Zaštita krajobrazne i biološke raznolikosti, održivi razvitak, turizam, rekreacija	25.07.2006. Br. reg.461	9399,47 ha	Sisačko-moslavačka županija
5.	Značajni krajobraz	PETROVA GORA	Zaštita krajobrazne i biološke raznolikosti, održivi razvitak, turizam, rekreacija	05.12.1969. Br. reg. 234	2734,91 ha	Sisačko-moslavačka i Bjelovarsko-bilogorska županija

R.B.	KATEGORIJA	IME	NAMJENA	ZAŠTITA	POVRŠINA	RAZINA UPRAVLJANJA
6.	Značajni krajobraz	KOTAR - STARI GAJ	Turizam i rekreacija, zaštita krajobrazne vrijednosti	16.07.1975. Br. reg. 310	5378,55 ha	Sisačko-moslavačka županija
7.	Park šuma	BRDO DJED	Turizam i rekreacija, zaštita krajobrazne vrijednosti	28. 04. 2000. Br. reg. 427	27,59 ha	Sisačko-moslavačka županija
8.	Spomenik parkovne arhitekture	STROSSMAYEROVO ŠETALIŠTE	Zaštita prirodne i kulturne baštine i krajobrazne raznolikosti, turizam i rekreacija, edukacija	24.02.1969. Br. reg. 213	1.51 ha	Sisačko-moslavačka županija
9.	Značajni krajobraz	SUNJSKO POLJE	Zaštita krajobrazne i biološke raznolikosti, održivi razvitak, turizam, rekreacija	02.10.2013. Br. reg. 471	20.270,25	Sisačko-moslavačka županija
10.	Park prirode	LONJSKO POLJE	Zaštita biološke i krajobrazne raznolikosti, odgojno-obrazovna, turističko-rekreacijska namjena	28.03.1990. Br. reg. 377	51.173,29 ha	Republika Hrvatska
11.	Posebni rezervat	KRAPJE ĐOL	Zaštita biološke raznolikosti s naglaskom na određenu sastavnicu, znanstvena istraživanja, posjećivanje	10.10.1963. Br. reg. 85	26,18 ha	U sastavu PPLP Republika Hrvatska
12.	Posebni rezervat	RAKITA	Zaštita biološke raznolikosti s naglaskom na određenu sastavnicu, znanstvena istraživanja, posjećivanje	12.11.1969. Br. reg. 231	148,63 ha	U sastavu PPLP Republika Hrvatska

Izvor: <https://zastita-prirode-smz.hr/zasticena-podrucja/>

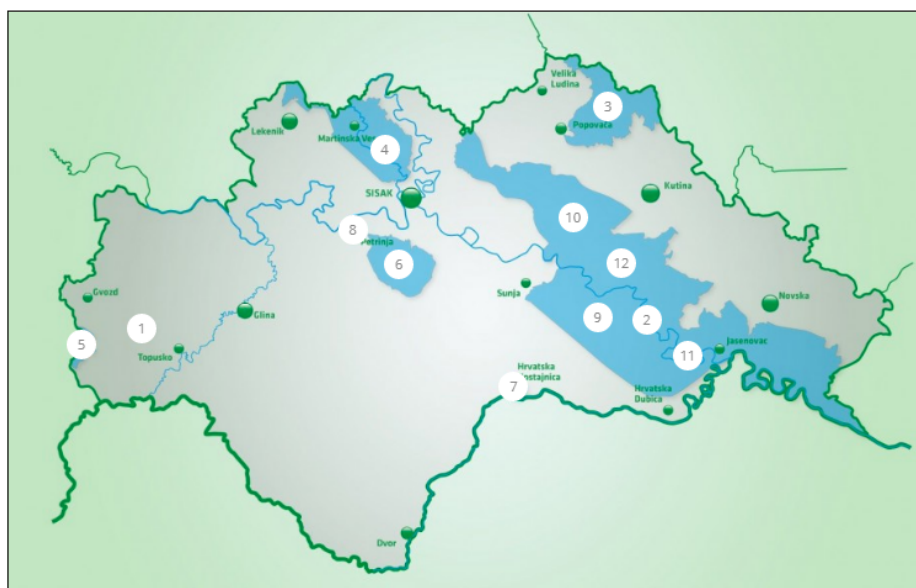

Slika 11. Prikaz zaštićenih područja Sisačko-moslavačke županije

Izvor: <https://zastita-prirode-smz.hr/zasticena-podrucja/>

- Nacionalna ekološka mreža

Ekološka mreža Republike Hrvatske, definirana je Uredbom o ekološkoj mreži i nadležnostima javnih ustanova za upravljanje područjima ekološke mreže (»Narodne novine«, broj 80/19). Mreža Natura 2000 predstavlja područja ekološke mreže Europske unije.

Područje ekološke mreže odabire se na osnovi stručnih kriterija za odabir područja za svaki prirodni stanišni tip i stanište divlje vrste od interesa za Republiku Hrvatsku i Europsku uniju. Uredbom se utvrdio popis područja ekološke mreže:

- Područja očuvanja značajna za ptice (POP),
- Područja očuvanja značajna za vrste i stanišne tipove (POVS).

U Tablici 21. navedena su područja ekološke mreže Sisačko-moslavačke županije.

Tablica 21. Područja ekološke mreže Sisačko-moslavačke županije

R.B.	NAZIV LOKACIJE	ZAŠTITA	OZNAKA LOKALITETA	UKUPNA POVRŠINA (HA)	POVRŠINA UNUTAR SMŽ (HA)
1.	TUROPOLJE	POP (SPA)	HR1000003	19.999,01	11.884
2.	DONJA POSAVINA	POP (SPA)	HR1000004	121.053,27	106.360
3.	POILOVLJE S RIBNJACIMA	POP (SPA)	HR1000010	13.541,14	462
4.	ODRANSKO POLJE	POVS (SCI)	HR2000415	13.736,58	9.520
5.	LONJSKO POLJE	POVS (SCI)	HR2000416	51.126,05	47.868
6.	SUNJSKO POLJE	POVS (SCI)	HR2000420	19.571,20	19.571,20
7.	PETRINJČICA	POVS (SCI)	HR2000459	849,47	849,47
8.	DOLINA UNE	POVS (SCI)	HR2000463	4.276,23	4.276,23
9.	ŽUTICA	POVS (SCI)	HR2000465	4.659,64	285
10.	KUPA	POVS (SCI)	HR2000642	5363,06	1.944
11.	CRET BLATUŠA	POVS (SCI)	HR2001001	42,12	42,12
12.	ŠPILJA KOD ŠUŠNJARA	POVS (SCI)	HR2001193	0,78	0,78
13.	ILOVA	POVS (SCI)	HR2001216	839,81	136
14.	SAVA NIZVODNO OD HRUŠĆICE	POVS (SCI)	HR2001311	13.157,31	4.107
15.	ŠAŠEVA CRET	POVS (SCI)	HR2001331	22,34	22,34
16.	PODRUČJE OKO ŠPILJE GRADUSA	POVS (SCI)	HR2001342	1.811,35	1.811,35
17.	ZRINSKA GORA	POVS (SCI)	HR2001356	30.772,03	30.772,03
18.	PODRUČJE OKO HRVATSKE KOSTAJNICE	POVS (SCI)	HR2001370	2.921,43	2.921,43
19.	PODRUČJE UZ MAJU I BRUČINU	POVS (SCI)	HR2001387	997,13	997,13
20.	PAKRA I BIJELA	POVS (SCI)	HR2001330	144,19	0,76

Izvor: Javna ustanova za upravljanje zaštićenim dijelovima prirode Sisačko-moslavačke županije

3.4.3.3. Vodoopskrbni objekti

Na području Sisačko-moslavačke županije posluje jedanaest trgovačkih društava, registriranih za obavljanje djelatnosti javne vodoopskrbe i odvodnje: JKP Jasenovačka voda d.o.o. Jasenovac; JP Komunalac d.o.o. Hrvatska Kostajnica; Komunalac - Dvor d.o.o. Matijevići, Dvor; Komunalac Glina d.o.o. Glina; Vodoopskrba i odvodnja Topusko d.o.o. Topusko; Lip-kom d.o.o. Lipovljani, Moslavina d.o.o. Kutina; Vodovod Novska d.o.o. Novska; Privreda d.o.o. Petrinja; Sisački vodovod d.o.o. Sisak; Vodoopskrba d.o.o. Hrvatska Dubica.

Stupanj priključenosti stanovništva na sustave javne vodoopskrbe u većem dijelu Županije je zadovoljavajući, osobito u gradskim središtima u kojima je stupanj opskrbljenosti vrlo visok, nešto je niži u predgrađima, a najniži je na izoliranim ruralnim područjima. Dio stanovništva koji nije priključen na sustav javne vodoopskrbe opskrbljuje se vodom putem tzv. lokalnih vodovoda ili iz vlastitih bunara, cisterni itd. i ti sustavi nisu evidentirani u sustavu korištenja voda te njima upravljaju sami korisnici, bez sustavne kontrole kakvoće i valjanog održavanja.

1. JKP Jasenovačka voda d.o.o. Jasenovac

Tvrtka JKP JASENOVAČKA VODA d.o.o. bavi se pružanjem vodnih usluga u koje prvenstveno spadaju javna vodoopskrba i javna odvodnja otpadnih voda na području Sisačko-moslavačke županije¹.

2. JP Komunalac d.o.o. Hrvatska Kostajnica

JP KOMUNALAC d.o.o. je tvrtka koja se bavi komunalnim djelatnostima. Djelatnost vodoopskrbe uključuje: distribuciju vode za piće putem vodnogospodarskog sustava do prodajnog mjesta; dezinfekciju vode do stupnja zdravstvene ispravnosti; kontrolu zdravstvene vode u vodoopskrbnom sustavu; izgradnju kućnih i industrijskih priključaka; održavanje vodoopskrbne mreže u smislu rekonstrukcije postojeće i izgradnje nove vodoopskrbne mreže. Usluge se vrše na području Grada Hrvatska Kostajnica te Općina Majur i Donji Kukuruzari².

3. Komunalac - Dvor d.o.o. Matijevići, Dvor

Komunalac - Dvor d.o.o. za obavljanje komunalnih djelatnosti pruža usluge javne vodoopskrbe i javne odvodnje bez usluga pročišćavanja otpadnih voda na području Općine Dvor. Opskrba pitkom vodom obavlja se putem objekata i uređaja koji čine vodoopskrbni sustav. Vodoopskrbni sustav obuhvaća sva izvorišta uključena u vodoopskrbni sustav pitke vode, objekte za prihvat vode, postrojenje za pročišćavanje vode, crpne stanice, vodospreme i druge uređaje koji služe za dobivanje, pročišćavanje i distribuciju vode, te vodovodnu mrežu na području koje pokriva Komunalac - Dvor d.o.o.³.

Temeljem odgovora na Upit, zaprimljenog od tvrtke Komunalac - Dvor d.o.o. nastavno u Planu prikazani su podaci koji se odnose na:

- Područje vodoopskrbe: mjesto Dvor, Zamlača, Matijevići, Hrtić, Vanići, Javornik i dio naselja Čore,
- Broj korisnika: 2.400,
- Broj kućanstava u sustavu vodoopskrbe: 1.100,
- Broj pravnih osoba: 55,
- Vodosprema: Lebrenica 1 kom, 250 m³,
- Crpne stanice: 3,
- Klorinatorske stanice: 1.

4. Komunalac Glina d.o.o. Glina

Komunalac Glina d.o.o. za komunalne djelatnosti osnovan je za obavljanje komunalnih djelatnosti na području Grada Gline. Komunalac Glina d.o.o. smješten je na dvije lokacije u Glini. Uprava i osnovne službe poduzeća smještene su u objektu Petrinjska 4, a ostale funkcije poduzeća (smještaj strojeva, vozni park, skladište materijala, opreme, rezervnih dijelova i alata) smještene su u objektu Jukinačka 104.

Djelatnosti društva koje su značajne za ovo područje su: zahvaćanje, pročišćavanje i isporuka vode za piće, odvodnja i pročišćavanje otpadnih voda⁴.

5. Vodoopskrba i odvodnja Topusko d.o.o. Topusko

Vodoopskrba i odvodnja Topusko d.o.o. za javnu vodoopskrbu i javnu odvodnju provodi javnu vodoopskrbu i javnu odvodnju na području Općine Topusko⁵.

6. LIP-KOM d.o.o. Lipovljani

LIP-KOM d.o.o. upravlja sustavom vodoopskrbe i odvodnje na području Općine Lipovljani. Vodovodna mreža Lipovljana sastoji se od preko 40 km cjevovoda od PE-HD cijevi profila 110-220 mm. Vodoopskrbnim sustavom pokriveno je 94,7 % Općine Lipovljani⁶.

¹ Izvor: <https://www.moja-djelatnost.hr/jasenovacka-voda/jkp-jasenovacka-voda-doo/MMxRlpCP>

² Izvor: <http://www.jp-komunalac.hr/>

³ Izvor: <http://www.dvor.hr/dokumenti-objave/dokumenti-po-skupinama/komunalac-dvor-d-o-o/vodne-usluge.html>

⁴ Izvor: <http://komunalac-glina.hr/wp/o-nama/>

⁵ Izvor: <http://www.vio-topusko.hr/>

⁶ Izvor: <http://www.lipkom.hr/vodoopskrba>

Sustav odvodnje na području Općine Lipovljani izrađen je samo u naselju Lipovljani bez uređaja za pročišćavanje. Stupanj pokrivenosti kanalizacijskom mrežom naselja Lipovljani je oko 70%. Prikupljene otpadne vode trenutačno se ispuštaju u recipijent na mjestu budućeg uređaja za pročišćavanje otpadnih voda⁷.

7. Moslavina d.o.o. Kutina

Moslavina d.o.o. za javnu vodoopskrbu i javnu odvodnju je tvrtka koja se bavi uslugom vodoopskrbe i odvodnje. Vodovod Gradova Kutine i Popovače te Općine Velika Ludina dio je regionalnog vodovoda moslavačke Posavine i u svojem sastavu ima crpilište podzemne vode u Ravniku kapaciteta 80 l/s. Voda se od mjesta prerade diže u vodospremu Veliko Brdo, od kuda se slobodnim padom odvodi do potrošača u dva glavna smjera, prema Popovači i prema Kutini. U Gradu Kutini se nalazi još jedna vodosprema⁸.

8. Vodovod Novska d.o.o. Novska

Osnovne djelatnosti društva Vodovod Novska d.o.o. su javna vodoopskrba i odvodnja, na području Grada Novske. Na vodoopskrbnom području isporučitelja vodne usluge koju čini Grad Novska pružaju se vodne usluge javne vodoopskrbe. Vodne usluge javne odvodnje bez usluga pročišćavanja otpadnih voda i usluge crpljenja i odvoza otpadnih voda iz sabirnih i septičkih jama provode se na području aglomeracije isporučitelja vodne usluge koje čini Grad Novska⁹.

9. Privreda d.o.o. Petrinja

Privreda d.o.o. je trgovačko društvo koje se bavi uslugama javne vodoopskrbe i odvodnje. Društvo Privreda d.o.o. Petrinja ima tri zone opskrbe: ZO PETRINJA, ZO VG-VODOOPSKRBA I ZO REGIONALNI KUPA.

10. Sisački vodovod d.o.o. Sisak

Sisački vodovod d.o.o. je tvrtka za opskrbu pitkom vodom, odvodnju i pročišćavanje otpadnih voda. Tvrtka Sisački vodovod d.o.o. Sisak kao sirovinu za proizvodnju vode za ljudsku potrošnju koristi površinski tok rijeke Kupe. Upravljanje procesom pripreme vode i dezinfekcije prati se pomoću Nadzorno-upravljačkog sustava (NUS) uz automatsko vođenje zapisa i alarmiranje.

Djelatnost odvodnje Sisačkog vodovoda d.o.o. Sisak uključuje: prihvati i transport otpadnih voda u sustavu javne odvodnje, pročišćavanje otpadnih voda i ispuštanje u recipijent, prihvati sadržaja iz septičkih i sabirnih jama. Kanalizacijski sustav Grada Siska je mješovitog tipa i sastoji se od više podsustava, od kojih svaki ima svoj ispuštanje u rijeku Odru, Kupu ili Savu. Na području Grada Siska odvija se i vakuum odvodnja. Vakuum odvodnja ima sljedeće prednosti u primjeni: u područjima rijetke izgrađenosti, u ravničarskom predjelu, kod priključenja gradskih depresija, u područjima sa gustom podzemnom komunalnom infrastrukturom kod visokog nivoa podzemnih voda, u područjima lošeg tla, u vodozaštitnim područjima, kod malih dotoka otpadne vode, kod naknadne izgradnje u urbaniziranim sredinama, te u područjima s visokim nivoima podzemnih voda.

Usluge javne vodoopskrbe i odvodnje provodi se na području Grada Siska, Općina Sunja i Martinska Ves¹⁰.

11. Vodoopskrba d.o.o. Hrvatska Dubica

Vodoopskrba d.o.o. Hrvatska Dubica za javnu vodoopskrbu i odvodnju provodi pružanje usluge na vodoopskrbnom području Općine Hrvatska Dubica¹¹.

3.4.3.4. Poljoprivredne površine

Prema površini poljoprivrednog zemljišta Sisačko-moslavačka županija nalazi se na 2. mjestu u Republici Hrvatskoj. U Tablici 22. navedeno je ukupno korišteno poljoprivredno zemljište na području Sisačko-moslavačke županije prema vrstama.

⁷ Izvor: <http://www.lipkom.hr/vodoopskrba>

⁸ Izvor: <http://www.moslavina-kutina.hr/DJELATNOSTI/Distribucijaiproizvodnjavode.aspx>

⁹ Izvor: <http://vodovod-novska.hr/>

¹⁰ Izvor: <https://sisackivodovod.hr/>

¹¹ Izvor: <https://www.hrvatska-dubica.hr/index.php/2016-03-17-23-03-59/vodoopskrba-d-o-o>

Tablica 22. Korištenje poljoprivrednog zemljišta na području Sisačko-moslavačke županije

SKUPINE KUĆANSTAVA PREMA KORIŠTENOM POLJO. ZEMLJIŠTU	BROJ KUĆANSTAVA	KORIŠTENO POLJOPRIVREDNO ZEMLJIŠTE -ha-					
		UKUPNO KORIŠTENO POLJO. ZEMLJIŠTE, -ha-	ORANICE -ha-	VOĆNJACI -ha-	VINOGRADI, -ha-	MASLINICI, -ha-	OSTALO POLJO. ZEMLJIŠTE (LIVADE, PAŠNJACI, DR.) -ha-
UKUPNO	62.601	55.738,89	36.314,62	1.934,31	662,11	50,91	16.776,94
BEZ ZEMLJE	41.348	0,00	0,00	0,00	0,00	0,00	0,00
Do 0,09 ha	3.520	121,13	51,90	23,80	13,35	0,17	31,91
0,10 do 0,49 ha	4.577	1.078,11	638,42	150,02	79,54	0,83	209,30
0,50 do 0,99 ha	2.849	1.838,12	1.330,84	132,54	53,56	1,06	320,12
1,00 do 2,99 ha	5.528	8.971,13	6.296,76	382,24	105,70	14,25	2.172,18
3,00 do 4,99 ha	2.189	7.908,32	5.116,38	233,17	44,65	5,01	2.509,11
5,00 do 7,99 ha	1.360	7.993,43	4.606,92	209,67	40,34	8,01	3.128,49
8,00 do 9,99 ha	370	3.163,15	1.662,84	116,50	14,38	0,58	1.368,85
10,00 do 19,99 ha	528	6.452,86	3.659,08	145,98	52,42	21,00	2.574,38
20,00 ha i više	332	18.212,64	12.951,48	540,39	258,17	0,00	4.462,60

Izvor: Državni zavod za statistiku, Popis stanovništva 2011. godine

Planom navodnjavanja Sisačko-moslavačke županije potaknuto je uvođenje navodnjavanja kao nove mjere u poljodjelstvu. Osiguranje vode za navodnjavanje prema potrebama poljoprivredne proizvodnje osnovni je zadatak u cilju sprječavanja isušivanja tla i smanjenju uroda.

Najveće oranične površine nalaze se u gradovima Sisku i Kutini, a najveće površine pod staklenicima nalaze se na području Grada Siska. Najveće poljoprivredne površine pod vinovom lozom su na području gradova Kutine i Popovače, a pod voćnjacima na području Općine Velika Ludina te gradova Sisak, Petrinja, Kutina i Glina.

Na području Sisačko-moslavačke županije najvažnija ratarska proizvodnja je uzgoj kukuruza i pšenice, zatim ječma, zobi, raži, a zadnjih nekoliko godina, sve je veći uzgoj soje i uljane repice. Proizvodnja povrća se provodi na malim obiteljskim gospodarstvima. Proizvodnja je zastupljena na cijelom području Županije, s većom koncentracijom oko gradova Siska, Popovače i Kutine.

3.4.3.5. Broj industrijskih i drugih gospodarskih objekata i područja postrojenja, tehnološke karakteristike postrojenja s opasnim tvarima

Sukladno podacima Registra postrojenja s opasnim tvarima, na području Županije nalaze se sljedeća postrojenja s opasnosti od domino efekta:

- INA - INDUSTRIJA NAFTE d.d. Rafinerija nafte Sisak, A. Kovačića 1, 44 000 Sisak,
- Jadranski naftovod d.d. Terminal Sisak, Capraške Poljane 47 b, 44 000 Sisak,
- MESSER CROATIA PLIN Kutina, Slavonska 6, 44 320 Kutina,
- PETROKEMIJA d.d. Aleja Vukovar 4, 44 320 Kutina.

3.4.3.6. Razmještaj i posebnosti područja postrojenja u odnosu na naselja

GRAD GLINA

Pregled lokacija na kojima su uskladištene veće količine zapaljivih tekućina i plinova, eksplozivnih i drugih tvari nalazi se u Tablici 23.

Tablica 23. Pravne osobe s opasnim tvarima - Grad Glina

R.B.	LOKACIJA	NAZIV PRAVNE OSOBE I GRAĐEVINA	VRSTA OPASNE TVARI	KOLIČINA
1.	Petrinjska 2, Glina	DIRUS PROJEKT d.o.o. Zagreb, Benzinska postaja Glina	- Eurodizel BS - Eurosuper 95 BS - Eurosuper 95 BS (izvan uporabe) - Eurodizel BS (izvan uporabe) Spremnici su podzemni, ukopani - Spremnik UNP (SKID) - UNP u bocama težine 10 kg (max. 80 boca)	49 000 l 34 000 l 33 000 l 20 000 l 4 850 l 800 kg
2.	Gornji Viduševac 238	LUKOIL Croatia d.o.o. Zagreb Benzinska postaja Glina	- Eurodizel BS - Plavi dizel - Eurosuper 95 BS - Ulje za loženje Svi spremnici su podzemni, ukopani UNP u bocama težine 10 kg (max. 40 boca)	50 000 l 30 000 l 30 000 l 30 000 l 40 kg
3.	Ulica Sveti Križ Glina	Hrvatski operator prijenosnog sustava d.o.o. Prijenosno područje Zagreb Transformatorska stanica 110/20 kV Glina	- Transformatorsko ulje u dva transformatora (19 500 kg ulja u jednom, te 10 000 u drugom transformatoru).	30 t
4.	Ulica Kralja Zvonimira b.b. Glina	Vivera d.o.o. HIPP Grupa Glina Ulica kralja Zvonimira bb, Glina kotlovnica, Spremnici za gorivo (3 komada) Spremnici UNP-a (2 komada)	- srednje lako loživo ulje u nadzemnom stojećem spremniku V=250 m ³ - ekstra lako loživo ulje u nadzemnom ležećem (horizontalnom) spremniku V=50 m ³ i u podzemnom ukopanom spremniku V=16 m ³ - spremnik UNP nadzemni	250 000 l 60 000 l 2 x 4 850 l
5.	Frankopanska 33 Glina	Dječji vrtić Bubamara Kotlovnica Spremnik UNP-a	- Spremnik UNP-a nadzemni	4 850 l
6.	Frankopanska 30, Glina	Srednja škola Glina Kotlovnica Spremnik za gorivo (1 komad)	- ulje za loženje u podzemnom ukopanom spremniku V=25 m ³	25 000 l
7.	Ulica S. i A. Radića Glina	Hrvatski dom Kotlovnica Spremnik za gorivo (1 komad)	- ulje za loženje u podzemnom ukopanom spremniku V=30 m ³	30 000 l
8.	Trg bana J. Jelačića 2, Glina	Gradsko poglavarstvo Grada Gline Kotlovnica Spremnik za gorivo (1 komad)	- ulje za loženje u podzemnom ukopanom spremniku V=30 m ³	30 000 l
9.	Ulica S. i A. Radića Glina	Stambena zgrada Kotlovnica Spremnik za gorivo (1 komad)	- ulje za loženje u podzemnom ukopanom spremniku V=20 m ³	20 000 l
10.	Trg dr. Franje Tuđmana, Glina	Stambena zgrada Kotlovnica Spremnik za gorivo (1 komad)	- ulje za loženje u podzemnom ukopanom spremniku V=15 m ³	15 000 l
11.	Na spoju Frankopanske i Vukovarske ulice u Glini	Stambena zgrada Kotlovnica Spremnik za gorivo (1 komad)	- ulje za loženje u podzemnom ukopanom spremniku V=30 m ³	30 000 l
12.	Vukovarska 31, Glina	Stambena zgrada Kotlovnica Spremnik za gorivo (1 komad)	- ulje za loženje u podzemnom ukopanom spremniku V=20 m ³	20 000 l
13.	A. Starčevića 1, Glina	Osnovna škola Glina Kotlovnica Spremnik za gorivo (1 komad)	- ulje za loženje u podzemnom ukopanom spremniku V=30 m ³	30 000 l

R.B.	LOKACIJA	NAZIV PRAVNE OSOBE I GRAĐEVINA	VRSTA OPASNE TVARI	KOLIČINA
14.	Franje Žužeka 3 Glina	Veterinarska ambulanta Glina d.o.o. Skladište otrovnih tvari	Sredstva za zaštitu bilja i tretiranje poljoprivrednih površina: pesticidi, herbicidi, fungicidi, insekticidi, rodenticidi i dr. - u tekućem stanju - u prahu - razne vrste umjetnih goriva	200 l 30 kg 30 t
15.	Vukovarska 7, Glina	PZ PRVČA Nova Gradiška Skladište otrovnih tvari	Sredstva za zaštitu bilja i tretiranje poljoprivrednih površina: pesticidi, herbicidi, fungicidi, insekticidi, rodenticidi i dr. - u tekućem stanju - u prahu - razne vrste umjetnih goriva	365 l 65 kg 900 kg
16.	Hrvatska ulica 2 Glina	PZ PRVČA Nova Gradiška Skladište otrovnih tvari	Sredstva za zaštitu bilja i tretiranje poljoprivrednih površina: pesticidi, herbicidi, fungicidi, insekticidi, rodenticidi i dr. - u tekućem stanju - u prahu - razne vrste umjetnih goriva	625 l 135 kg 2075 kg
17.	Crpilište vode »Prezdan« koje se nalazi jugoistočno od naselja Donja Bučica na sjeverozapadnom dijelu područja Grada Gline, na području naselja Gornje Taborište	Vodovod Glina d.o.o. Glina, Petrinjska 4 Skladište klora	- klor u 2 boce, svaka težine 50 kg	100 kg
18.	Žrtava domovinskog rata 7	Dolenc promet d.o.o. Prodavaonica	- boje, lakovi i ostala zapaljiva sredstva	200 kg
19.	Kralja Tomislava 77, Glina	Trgovačko proizvodi obrt Žinić Prodavaonica	- boje, lakovi i ostala zapaljiva sredstva	1000 l/kg
20.	Mali Gradac	OPG Danilo Jović	- pesticidi - umjetno gnojivo - dizel gorivo	5 l 3800 kg 300 l
21.	Lučinići 9a, Viškovo	Babić Arbor d.o.o. Skladište	- drvo i drvena građa	400 m ³
22.	Žrtava Domovinskog rata 71, Glina	Drvni centar Glina d.o.o. Skladište	- drvo, drvena sječka i piljevina	300 m ³
23.	Žrtava Domovinskog rata 71, Glina	BE-TO d.o.o. Skladište	- drvo i drvena građa	
24.	Donji Viduševac 61	Šantek d.o.o. Skladište	- drvo i drvena građa	
25.	Joševica 2/1 Glina	»Šaš drvo« Skladište	- drvo i drvena građa	
26.	Vinogradska 25 Glina	»Šumarstvo VIS«	- drvo i drvena građa	
27.	Dvorska 123 Glina	Divović Perica	- drvo i drvena građa	
28.	Središnji dio područja Grada Gline u smjeru jugozapad-sjeveroistok, južno od naselja Šatornja prema južnom dijelu naselja Novo Glinско Selo	Jadranski naftovod d.d. Zagreb JANAF OS Dobra-Terminal Sisak - u dužini 16,00 km.	- nafta u ukupnoj količini od 5.152 m ³ na području Grada Gline	3 200 m ³ /h

Izvor: Procjena rizika od velikih nesreća na području Grada Gline, ožujak 2018. godine

GRAD HRVATSKA KOSTAJNICA

Lokacije na području Grada Hrvatske Kostajnice na kojima se proizvode, skladište, prerađuju, prevoze, sakupljaju ili obavljaju druge radnje s opasnim tvarima, nalaze se u Tablici 24.

Tablica 24. Pravne osobe s opasnim tvarima - Grad Hrvatska Kostajnica

OBJEKT, TVRTKA, ADRESA, LOKACIJA	VRSTA TVARI	KAPACITET X=MNOŽENJE	NAČIN SKLADIŠTENJA
POUNJE d.d. R. Djetelića 70	Mazut- za proizvodnju tehničke pare (20 t./1 mj.)	250 t.	nadzemno
	lož ulje - za sušenje obojanog pletiva	30 t.	nadzemno
	tekstil (pamuk, vuna, tekstilne mješavine)	50 t.	etažno skladište
	tekstilne boje	2 t.	skladište
	otapala za boje	3 t.	skladište
UP CENTRAL d.o.o. V. Nazora 1	LUEL	18000 lit.	podzemno
Dječji vrtić »Krijesnica« V. Nazora 40	UNP	2750 lit.	nadzemno
Grad Hrv. Kostajnica MAGISTRAT Trg N. Šubića Zrinskog 1	LUEL	10000 lit.	podzemno
Zgrada Grad Hrv. Kostajnica Trg Kralja Tomislava 2b	LUEL	10000 lit.	podzemno
DIRUS PROJEKT D.O.O. BP Hrvatska Kostajnica	BMB 95	23,4	S1
	Prazan	-	S2
	Prazan	-	S3
	ED	25,35	S4
	UNP	2,83	S5
	UNP	1,2	Palete s bocama UNP-a

Izvor: Procjena rizika od velikih nesreća za područje Grada Hrvatske Kostajnice, siječanj 2019. godine

GRAD KUTINA

Prema podacima iz Procjene rizika od velikih nesreća na području Grada Kutine u Tablici 25. prikazane su opasne tvari koje se nalaze na području Grada Kutina.

Tablica 25. Pravne osobe s opasnim tvarima - Grad Kutina

PETROKEMIJA d.d. Kutina		
U tehnološkom procesu i spremnicima		
POSTROJENJE AMONIJAK II		
prerada zemnog plina	plin	1.440.000 m ³ /dan
sintezni plin	<<	3.960.000 m ³ /dan
amonijak	tekućina	1 360 t/dan
spremnik«	veliki«	
amonijak	tekućina	27 000 t
SPREMNİK »MEĐUFAZNI«		
bezvodni amonijak	tekućina	43 t
postrojenje	UREA II	
bezvodni amonijak (prerada)	tekućina	912 t/dan
ureaform (formaldehid 48%)	tekućina	66 t
POSTROJENJE »NITRATNA KISELINA 1«		
bezvodni amonijak (prerada)	tekućina	240 t/dan
nitratna kiselina 56%	tekućina	3 240 t

POSTROJENJE »NITRATNA KISELINA II«		
bezvodni amonijak (prerada)	tekućina	127 t/dan
nitratna kiselina 56%	tekućina	2 000 t
POSTROJENJE »SULFATNA KISELINA«		
Sulfatna kiselina 98,5% (prerada sumpora)	tekućina	1 500 t/dan
Sulfatna kiselina (spremnik)	<<	9 9770 t
POSTROJENJE NPK I		
bezvodni amonijak (prerada)	Tekućina	144 t/dan
Zemni plin (CH ₄) (prerada)	Plin	40 t/dan
nitratna kiselina 56% (prerada)	Tekućina	480 t/dan
Amini (spremnik)	u	67 t
POSTROJENJE NPK II		
bezvodni amonijak (prerada)	Tekućina	110 t/dan
Zemni plin (CH ₄) (prerada)	plin	8,5 t/dan
Amini (spremnik)	<<	46 t
POSTROJENJE KAN 1		
bezvodni amonijak (prerada)	tekućina	98/t dan
nitratna kiselina (prerada)	u	646 t/dan
amini (spremnik)	u	46 t/dan
POSTROJENJE AN/KAN 2		
bezvodni amonijak (prerada)	tekućina	108 t/dan
nitratna kiselina (prerada)	u	711 t/dan
amini (spremnik)	u	24 t
amonij hidroksid 25% (prerada)	u	45 t/dan
amonij hidroksid 25% (spremnik)	u	570 t
POSTROJENJE ENERGENA I KOTLOVNICA		
Zemni plin (CH ₄) (prerada)	plin	380 t/dan
POSTROJENJE KOTLOVNICA		
Zemni plin (CH ₄) (prerada)	plin	190 t/dan
TVORNICI ČAĐE (zemni plin, pirolitičko, antracensko i dekantirano ulje)		
Spremnici za pojedinačna ulja	tekućine	4 800 t (ukupno)
Spremnici mješavine ulja za čađenje		6 400 t (ukupno)
TVORNICI GLINA		
Zemni plin (CH ₄) (prerada)	Plin	3 970 t/dan
Sumpor (prerada)	Krutina	21,2 t/dan
Sulfatna kiselina 98,5% (spremnici)	Tekućina	1701
Sulfatna kiselina 33% (spremnici)	<<	60 t
INA d.d. Posl.jedi. za posl. materijalima, Odjel V, skladište Banova Jaruga		
zapaljive tekućine ulaz/izlaz 2001. godine (motorna, hidraulična i turbo ulja)		
tekući teret	tekućine	563 t/god.
kruti teret	krutine	12 830 t/god
MESSER d.d. Kutina		
naziv opasne tvari	agregatno stanje	količina
amonijak	tekućina	2420 kg-spremnik
	tekućina	50 boca/50 litara
CO ₂ (ugljič IV oksid)	plin	850 t-spremnik
	plin	100 boca/50 litara
O ₂ (kisik)	tekućina	100 boca/50 litara
SO ₂ (ugljič IV oksid)	Plin	4000 kg-spremnici
	plin	50 boca/50 litara
N ₂ O (dušikov oksidul)	plin	53 t-spremnici
NH ₄ NO ₃ (amonijev nitrat)	krutina	20 t-skladište
KMnO ₄ (kalijev permanganat)	Krutina	2,5 kg
NaOH	krutina	10 kg

POLIESTERPLAST KUTINA, Kolodvorska 33		
naziv opasne tvari	agregatno stanje	količina
acetone	tekućina	41 kg
smola	tekućina	45 kg
MOSLAVINA d.o.o. Kutina, Trg Kralja Tomislava 12		
naziv opasne tvari	agregatno stanje	količina
klor	plinovito	50 kg

Izvor: Procjena rizika od velikih nesreća na području Grada Kutine, veljača 2018. godine

GRAD NOVSKA

S obzirom na podatke dostupne iz Procjene rizika od velikih nesreća za Grad Novsku, u Tablici 26. prikazani su operateri čiji rad uključuje korištenje opasnih tvari.

Tablica 26. Pravne osobe s opasnim tvarima - Grad Novska

NAZIV OPERATERA	NAZIV PODRUČJA POSTROJENJA	ADRESA
CRODUX DERIVATI DVA društvo s ograničenom odgovornošću za trgovinu naftnim derivatima i plinovima	BS Novska	Ulica blaženog Alojzija Stepinca 11, 44 330 Novska
INA - INDUSTRIJA NAFTE d.d.	Benzinska postaja Novska AC - jug	Paklenica 154, 44 330 Novska
INA - INDUSTRIJA NAFTE d.d.	Benzinska postaja Novska AC - sjever	Paklenica 150, 44 330 Novska
INA - INDUSTRIJA NAFTE d.d.	Benzinska postaja Novska grad	Ulica kralja Tomislava 42/a, 44 330 Novska
INA - INDUSTRIJA NAFTE d.d.	Otpremna stanica Jamarice	Kozarice bb, 44 330 Novska
INA - INDUSTRIJA NAFTE d.d.	Kompresorska stanica Lipovljani	Kozarice bb, 44 330 Novska
HŽ - Željeznički kolodvor	Željeznički kolodvor	Kolodvorska 28, 44 330 Novska

Izvor: Procjena rizika od velikih nesreća za Grad Novsku, 2019. godine

GRAD PETRINJA

U Tablici 27. prikazane su pravne osobe koje su najveća prijetnja za nastanak industrijske nesreće na području Grada Petrinje.

Tablica 27. Pravne osobe s opasnim tvarima - Grad Petrinja

R.B.	NAZIV I LOKACIJA PRAVNE OSOBE	OPASNA TVAR	ZONA - RADIJUS UGROŽENOSTI -m-
BENZINSKE POSTAJE			
1.	INA, Petrinja, Sisačka 2a	Benzin	192
2.	PETROL d.o.o. Mošćenica, Ante Starčevića 153	Benzin	192
OSTALE DJELATNOSTI			
3.	Gavrilović d.o.o.	Amonijak	3.100
4.	LIN-Ž j.d.o.o.	Benzin	192
5.	Komunalac Petrinja d.o.o.	Lož ulje	
6.	SISAČKI VODOVOD (Vodoopskrba Kupa d.o.o. - Novo Selište)	Klor	9 300
7.	Opća bolnica »Dr. Ivo Pedišić« odjel za interne bolesti u Petrinji, Vinogradi bb		10

Izvor: Procjena rizika od velikih nesreća Grad Petrinja, rujan 2018. godine

GRAD POPOVAČA

Pregled lokacija na kojima su uskladištene veće količine zapaljivih tekućina i plinova, eksplozivnih tvari i drugih opasnih tvari nalazi se u Tablici 28.

Tablica 28. Pravne osobe s opasnim tvarima - Grad Popovača

R.B.	LOKACIJA	NAZIV PRAVNE OSOBE I GRAĐEVINA	VRSTA OPASNE TVARI	KOLIČINA
1.	Južno od naselja Ciglenica	INA Industrija d.d SD Istraživanje i proizvodnja nafte i plina Sektor istraživanja i proizvodnje nafte i plina PRSrH, Objekti Stružec Popovača, Trg grofova Erdödy 16 Naftno polje »Mramor Brdo«: Sabirna stanica, 27 proizvodnih bušotina (2 aktivne i 25 neaktivnih), 4 mjerne bušotine, kolektorski naftovodi (češljevi), priključni naftovodi, tehnološki plinovodi do polja Mramor Brdo, distributivni plinovod od polja Mramor Brdo prema naseljima i mjerno-redukcijska stanica Mramor Brdo max. radnog protoka 2.000 m ³ plina na sat te druge građevine neophodne za proizvodnju nafte i plina	Nafta (kapljevina), kaptažni plin, plinski kondenzat te prirodni zemni plin u količinama koje ovise od proizvodnji nafte i plina	-
2.	Zapadno od naselja Donja Vlahinička, a sjeverno od naselja Donja Jelenska na sjeverozapadnom dijelu područja Grada Popovača	INA Industrija d.d SD Istraživanje i proizvodnja nafte i plina Sektor istraživanja i proizvodnje nafte i plina PRSrH, Objekti Stružec Popovača, Trg grofova Erdödy 16 Naftno polje »Okoli« sadrži 4 proizvodne bušotine (3 aktivne i 1 neaktivna), 2 mjerne bušotine, kolektorske naftovode (češljeve), priključne naftovode, tehnološki plinovod do polja »Okoli« te druge građevine neophodne za proizvodnju nafte i plina od kojih se manji dio nalazi na području Grada Popovača	Nafta (kapljevina), kaptažni plin, plinski kondenzat te prirodni zemni plin u količinama koje ovise od proizvodnji nafte i plina	
3.	Naselje Stružec i šire područje oko naselja Stružec na jugozapadnom dijelu područja Grada Popovača	INA Industrija d.d SD Istraživanje i proizvodnja nafte i plina Sektor istraživanja i proizvodnje nafte i plina PRSrH, Objekti Stružec Popovača, Trg grofova Erdödy 16 Naftno polje »Stružec«: 57 proizvodnih naftnih bušotina (55 aktivnih i 2 neaktivne); 51 mjerna bušotina; 21 utisno-vodna bušotina (7 aktivnih i 14 neaktivnih); 4 mjerne stanice; kolektorski naftovodi (češljevi); priključni naftovodi; plinovod od Mjerne stanice 1 (MS-1) do Kompresorske stanice Stružec (KS - Stružec) promjera 114,3 mm; dužine 167 m; plinovod od MS-2 do KS-Stružec promjera 114,3 mm, dužine 1114 m; dva plinovoda od MS-3 do KS-Stružec - jedan promjera 114,3 mm, drugi promjera 168,3 mm, dužine 1184 m; dva plinovoda od MS-4 do KS-Stružec promjera 114,3 mm, dužine 1172 m; plinski lift od KS-Stružec do polja Stružec, plinovod za Etan od KS-Stružec te druge građevine neophodne za proizvodnju nafte i plina	Nafta (kapljevina), kaptažni plin, plinski kondenzat te prirodni zemni plin u količinama koje ovise od proizvodnji nafte i plina	

R.B.	LOKACIJA	NAZIV PRAVNE OSOBE I GRAĐEVINA	VRSTA OPASNE TVARI	KOLIČINA
4.	Naselje Stružec, Naftaplinska ulica bb	INA Industrija d.d SD Istraživanje i proizvodnja nafte i plina Sektor istraživanja i proizvodnje nafte i plina PRSrH, Objekti Stružec Popovača, Trg grofova Erdödy 16 Otpremna stanica »Stružec«, Naftaplinska ulica bb, Stružec Nadzemni stojeći spremnici nafte R-10, R-11, R-12, R-13 (4 kom.) svaki volumena 5.000 m ³ Kompresorska stanica Stružec	Sirova nafta Prirodni plin	20.000 m ³ 5800 m ³ /h (4,1 t/h)
5.	Naselje Tružec (sjeverozapadni dio između Ulice Zapolic i državne ceste DC 36 Sisak-Potok)	INA- Industrija nafte d.d. Zagreb SD Istraživanje i proizvodnja nafte i plina Sektor proizvodnje nafte i plina Okrug Posavina Pogon Stučec Popovača, grofova Erdödy 16 Mjerna stanica 3 »Stručec“ Nadzemne procesne posude za naftu	Nafta Prirodni plin	160 m ³ 1750 m ³ /h (1,25 t/h)
6.	Naselje Stručec (sjeveroistočni dio naselja, a južno od spoja ulice Gornje selo i državne ceste DC 36 Sisak-Potok)	INA Industrija d.d SD Istraživanje i proizvodnja nafte i plina Sektor istraživanja i proizvodnje nafte i plina PRSrH, Objekti Stručec Popovača, Trg grofova Erdödy 16 Mjerna stanica 4 »Stručec« Nadzemne procesne posude za naftu	Nafta Prirodni plin	160 m ³ 2000 m ³ /h (1,4 t/h)
7.	Južni dio područja Grada Popovača u smjeru istok-zapad	INA Industrija d.d SD Istraživanje i proizvodnja nafte i plina Sektor istraživanja i proizvodnje nafte i plina PRSrH, Objekti Stručec Popovača, Trg grofova Erdödy 16 Magistralni naftovod Kozarice-Stručec	Nafta čija količina ovisi o proizvodnji ugljikovodika	-
8.	Južni dio područja Grada Popovača, naselje Stručec i šire područje oko naselja Stručec	INA Industrija d.d SD Istraživanje i proizvodnja nafte i plina Sektor istraživanja i proizvodnje nafte i plina PRSrH, Objekti Stručec Popovača, Trg grofova Erdödy 16 Naftovodi u funkciji proizvodnje i transporta nafte: naftovod od OS Jamarice do OS Stručec promjera 508 mm; naftovod od OS Stručec do Rafinerije Sisak promjera 508 mm; dva naftovoda od OS Žutica do spoja s naftovodom OS Graberje - OS Stručec - jedan promjera 168,3 mm, drugi 273,05 mm; naftovod od OS Graberje do OS Stručec promjera 273,05 mm; naftovod od naftnog polja »Mramor brdo« do spoja s naftovodom OS Jamarice - OS Stručec promjera 114,3 mm, dužine 4160 m; naftovod od naftnog polja »Okoli« do Mjerne stanice 3 (MS-3) promjera 168,3 mm; naftovod Polje Stručec od MS-1 do OS Stručec promjera 168,3 mm, dužine 348 m; naftovod Polje Stručec od MS-2 do OS Stručec promjera 168,3 mm, dužine 838 m; naftovod Polje Stručec od MS-4 do OS Stručec promjera 168,3 mm, dužine 1368 m.	Nafta čija količina ovisi o proizvodnji ugljikovodika	

R.B.	LOKACIJA	NAZIV PRAVNE OSOBE I GRAĐEVINA	VRSTA OPASNE TVARI	KOLIČINA
9.	Sjeverozapadni dio područja naselja Voloder	INA Industrija d.d SD Istraživanje i proizvodnja nafte i plina Sektor istraživanja i proizvodnje nafte i plina PRSRH, Objekti Stružec Popovača, Trg grofova Erdödy 16 Naftno polje »Voloder« sadrži 2 proizvodne bušotine i ostale građevine neophodne za proizvodnju nafte i plina koje nisu spojene u sabirno-transportni sustav Pogona »Stružec«	Nafta (kapljevina), kaptažni plin i plinski kondenzat	-
10.	Gornja Gračenica, Zagrebačka 133	CROSCO NAFTNI SERVISI d.o.o. Zagreb Odjel gospodarskih objekata Gornja Gračenica Skladište kemikalija		
		Nova kiselinska stanica	Kloridna kiselina u 6 nadzemnih, ležećih poliesterskih spremnika volumena svaki po 50.000 litara	300.000 l
		Spremnici metanola	Metanol u jednom stojećem spremniku volumena 60.000 lit. Spremnik je izrađen od čeličnog lima	60.000 l
		Parkiralište za 16 cisterni	Otvoreno parkiralište površine oko 1.500 m ² koje se koristi za parkiranje autocisterni koje metanol, odnosno, kiselinu odvoze na radišta bušačkih garnitura	-
		Nadstrešnica za 14 cisterni	Nadstrešnica od čeličnih profila veličine 87x17 m (1.488,78 m ²) i visine 4,2 - 4,6 m. Mogućnost istovremenog parkiranja 14 autocisterni s upaljivim tekućinama i ostalim opasnim tvarima. Nadstrešnica se koristi za skladištenje pijeska u vrećama na paletama, a povremeno se skladište i zapaljive tekućine u bačvama (butiglikol).	-
Zatvoreno skladište kemikalija	Skladišni objekt veličine 49 x 18,6 m (P=920 m ²) i visine h= 10,33 m izveden u kombinaciji beton-čelik-staklo, podijeljen u 4 tzv. hale za skladištenje zapaljivih tekućina (hale II i III), tekućih i praškastih tvari (hala I) i krutih zapaljivih i nezapaljivih tvari (hala IV)	cca 90.000 l zapaljivih tekućina cca 10.000 kg krutih zapaljivih tvari		

R.B.	LOKACIJA	NAZIV PRAVNE OSOBE I GRAĐEVINA	VRSTA OPASNE TVARI	KOLIČINA
11.	Popovača, Kolodvorska 93	BELJE d.d. PC TSH PJ AGROPRERADA Silos Popovača		
		Podno skladište A	Repni rezanac	500 t
		Podno skladište B	Paletizirane žitarice ili uljarice	300 t
		Podno skladište C	Repni rezanac	500 t
		Stari silos	Žitarice i/ili uljarice	7.500 t
		Novi silos	Žitarice i/ili uljarice	11.200 t
		Podno ACG skladište	Razne žitarice	20.000 t
		Skladište paletizirane robe	Sjemenska roba uvrećena	300 t
12.	Popovača, Kutinska ulica	INA-Industrija nafte d.d. Zagreb SD Trgovina Sektor trgovine na malo i razvoja djelatnosti PJ Sisak, Zagrebačka 44, Sisak Benzinska postaja Popovača, Kutinska ulica	Motorni benzin: Eurosuper 95 Eurosuper 100 Eurodizel Eurodizel Svi spremnici su podzemni, ukopani. Razne vrste ulja pakiranih u originalnom pakiranju	30.000 l 20.000 l 30.000 l 20.000 l 1.000 l
			Motorni benzin: Eurosuper 95 Eurosuper 100 Eurosuper 95 Eurodizel Eurodizel Svi spremnici su podzemni, ukopani. Razne vrste ulja pakiranih u originalnom pakiranju	50.000 l 20.000 l 20.000 l 50.000 l 20.000 l 1.000 l
13.	Popovača, uz autocestu A3 pokraj motela »Stari hrastovi«	INA-Industrija nafte d.d. Zagreb Sektor trgovine na malo i razvoja djelatnosti PJ Sisak, Zagrebačka 44, Sisak Benzinska postaja Popovača AC - sjever	Motorni benzin: Eurosuper 95 Eurosuper 100 Eurosuper 95 Eurodizel Eurodizel Svi spremnici su podzemni, ukopani. Razne vrste ulja pakiranih u originalnom pakiranju	50.000 l 20.000 l 20.000 l 50.000 l 20.000 l 1.000 l
14.	Donja Gračenica, Rokova 4	BUDO PLIN, Repušnica, Gajeva 106 Prodavaonica UNP-a	Boce UNP-a	
15.	Popovača, Trg grofova Erdödy 1c	Dom zdravlja Popovača Ljekarna	Alkohol	200 l
16.	Popovača, Trg grofova Erdödy 14	Ljekarna Marija Kijurina i Jasna Tušek	Alkohol	300 l
17.	Popovača, Zagrebačka 49	Ljekarna Župančić	Alkohol	200 l
18.	Popovača, Sisačka 82	HEP-OPERATOR DISTRIBUCIJSKOG SUSTAVA d.o.o. DP Elektra Križ Transformatorska stanica 35/10 kV Popovača	Transformatorsko ulje	4,76 t
19.	Popovača, Kolodvorska 9	POLJODJELSTVO PAJER d.o.o. Popovača Poljoprivredna Ljekarna	Sredstva za tretiranje poljoprivrednih površina i kultura: pesticidi, herbicidi, fungicidi, insekticidi, rodenticidi i dr. - u tekućini - u prahu Razne vrste umjetnih gnojiva	-

R.B.	LOKACIJA	NAZIV PRAVNE OSOBE I GRAĐEVINA	VRSTA OPASNE TVARI	KOLIČINA
20.	Popovača, Kolodvorska 2a	AGRO PETAR d.o.o. Popovača Poljoprivredna ljekarna	Sredstva za tretiranje poljoprivrednih površina i kultura: pesticidi, herbicidi, fungicidi, insekticidi, rodenticidi i dr. - u tekućini - u prahu Razne vrste umjetnih gnojiva	-
21.	Voloder, Zagrebačka	AGRO SIMPA Poljoprivredna ljekarna	Sredstva za tretiranje poljoprivrednih površina i kultura: pesticidi, herbicidi, fungicidi, insekticidi, rodenticidi i dr. - u tekućini - u prahu Razne vrste umjetnih gnojiva	220 l 115 kg 3 t
22.	Potok bb, Farma za tov junadi	BELJE d.d PC TOV JUNADI PJ Potok Kamare na otvorenom prostoru	Slama Sijeno	100 t 60 t
23.	Potok bb Ekonomsko dvorište ratarstva	MOSLAVKA d.d. Kutina, PC Ratarstvo Potok		
		Skladište opasnih tvari	Zaštitna sredstva: - herbicidi - pesticidi - fungicidi Umjetno gnojivo: - UREA - NPK - KAN	-
		Postaja za opskrbu poljoprivredne mehanizacije gorivom	Diesel gorivo u podzemnom ukopanom spremniku ukupnog volumena 40.000 lit	40.000 lit
24.	Potok, Industrijska cesta 5	PharmaS d.o.o. Tvornica lijekova	Razne kemikalije: - metanol - etanol - aceton - tetrahidrofuran - 2-propanol - acetonitril - diklormetan - solna kiselina 37% HCl - natrijev hipoklorit 12-15% aktivnog klora NaOCl - kloroform - 4-methyl-2-pentanon - hydrochloric acid - n-butyl alcohol - hexane - titrant 5 - petroleum ether - solvent - acetic acid - erythrosine B - solna kiselina 20% HCl - natrijev hidroksid 20% NaOH - natrijev hidroksid 49% NaOH	320 l 40 l 7,5 l 5 l 20 l 590 l 5 l 2 l 105l 2 l 1.100 l 2 l 5 l 13 l 5 l 2,5 l 50 l 2 l 10 kg 3.000 l 1.000 l 150 l

R.B.	LOKACIJA	NAZIV PRAVNE OSOBE I GRAĐEVINA	VRSTA OPASNE TVARI	KOLIČINA
25.	Potok, Industrijska cesta 1	SANO d.o.o. Silosi Podno skladište	Ječam, laneno ulje, kukuruz, repičina sačma, sojina sačma, repičino ulje 30 silosa po 230 m ³ 19 silosa po 95 m ³ Gotovi proizvodi	6.900 m ³ 1.805 m ³ 2.000 t
26.	Voloder Svete Barbara 31	PRERADA DRVETA KOVAČEVIĆ d.o.o.	- drvena masa - dizel gorivo	90 m ³ 1500 l
27.	Voloder, Moslavačka 4a	Kurtović d.o.o.	- drvena masa	-
28.	Gornja Jelenska Rudnička 7	KOŠČAL d.o.o.	- drvena masa	3000 m ³
29.	Južni dio područja Grada Popovača u smjeru istok-zapad	Jadranski naftovod d.d. Zagreb JANAF Ø 660,4 mm Sisak - Slavonski Brod - Sotin u dužini 11.050 m	Nafta u ukupnoj količini od 3.558,1 m ³ na području Grada Popovača	0,322 m ³ /m'
30.	Područje Grada Popovača u smjeru jugoistok-sjeverozapad	PLINACRO d.o.o. Zagreb Sektor transporta plina Regija transporta plina Središnja Hrvatska Magistralni plinovod Zagreb istok - Kutina Ø 600 mm u dužini 14.400 m	Prirodni plin max. radnog tlaka do 75 bar-a	
31.	Područje Grada Popovača u smjeru jugoistok-sjeverozapad	PLINACRO d.o.o. Zagreb Sektor transporta plina Regija transporta plina Središnja Hrvatska Magistralni plinovod Ivanić Grad - Kutina Ø 500 mm u dužini 14.400 m	Prirodni plin max. radnog tlaka do 50 bar-a	
32.	Zapadni dio područja Grada Popovača	PLINACRO d.o.o. Zagreb Sektor transporta plina Regija transporta plina Središnja Hrvatska Magistralni plinovod Kozarac - Sisak Ø 500 mm u dužini 8.300 m	Prirodni plin max. radnog tlaka do 50 bar-a	
33.	Zapadni dio područja Grada Popovača	PLINACRO d.o.o. Zagreb Sektor transporta plina Regija transporta plina Središnja Hrvatska Regionalni plinovod Stružec-Ivanić Grad Ø 200 mm u dužini 6.125 m	Prirodni plin max. radnog tlaka do 50 bar-a	
34.	Područje Grada Popovača u smjeru jugoistok-sjeverozapad	PLINACRO d.o.o. Zagreb Sektor transporta plina Regija transporta plina Središnja Hrvatska Regionalni plinovod Ivanić Grad - Kutina Ø 350 mm u dužini 15.325 m i mjerno-redukcijska stanica Stružec max.radnog protoka 4.000 m ³ plina na sat	Prirodni plin max. radnog tlaka do 50 bar-a	
35.	Područje Grada Popovača u smjeru jugoistok-sjeverozapad	PLINACRO d.o.o. Zagreb Sektor transporta plina Regija transporta plina Središnja Hrvatska Regionalni plinovod Lipovljani - Popovača Ø 100 mm u dužini 9.800 m i mjerno-redukcijska stanica Popovača max.radnog protoka 4.000 m ³ plina na sat	Prirodni plin max. radnog tlaka do 50 bar-a	
36.	Područje Grada Popovača, južno od naselja Voloder	PLINACRO d.o.o. Zagreb Sektor transporta plina Regija transporta plina Središnja Hrvatska Spojni plinovod Autocesta A3 - Voloder Ø 80 mm u dužini 3.625 m i mjerno-redukcijska stanica Voloder max. radnog protoka 1.000 m ³ plina na sat	Prirodni plin max. radnog tlaka do 50 bar-a	

R.B.	LOKACIJA	NAZIV PRAVNE OSOBE I GRAĐEVINA	VRSTA OPASNE TVARI	KOLIČINA
37.	Zapadni dio područja Grada Popovača	PLINACRO d.o.o. Zagreb Sektor transporta plina Regija transporta plina Središnja Hrvatska Spojni plinovod čvor Kozarac - MRS Lipovica Ø 80 mm u dužini 2.000 m i mjerno-redukcijska stanica Lipovica max.radnog protoka 1.000 m ³ plina na sat	Prirodni plin max. radnog tlaka do 50 bar-a	
38.	Jugoistočni dio područja Grada Popovača, zapadno od naselja Donja Gračenica uz autocestu A3	PLINACRO d.o.o. Zagreb Sektor transporta plina Regija transporta plina Središnja Hrvatska Mjerno-redukcijska stanica Donja Gračenica max.radnog protoka 1.000 m ³ plina na sat	Prirodni plin max. radnog tlaka do 50 bar-a ulaz, a 3 bar-a izlaz	
39.	Cijelo područje Grada Popovača	MOSLAVINA PLIN d.o.o. Kutina Distributivni plinovodi u naseljima	Prirodni plin max. radnog tlaka 3,0 bar-a	

Izvor: Procjena rizika od velikih nesreća na području Grada Popovače, ožujak 2018. godine

GRAD SISAK

Lokacije na području Grada Siska na kojima se proizvode, skladište, prerađuju, prevoze, sakupljaju ili obavljaju druge radnje s opasnim tvarima, prikazane su u Tablici 29.

Tablica 29. Pravne osobe s opasnim tvarima - Grad Sisak

NAZIV TVRTKE	LOKACIJA	POSUDA/PROCES	VRSTA OPASNE TVARI	KOLIČINA (T)	RADIJUS (M)
OB dr. Ivo Pedešić -Sisak	1	pod. spremnik	Lus+luel	250,00	32,0
		nad. spremnik	Unp	1,10	25,0
SISAČKI VODOVOD d.o.o	1-Pračno	klorinator	Klor	0,20	108,0
	2-Kopa	skladište	Klor	0,50	168,0
ŠPORTSKO REKREACIJSKI CENTAR SISAK	1-klizalište	rashladni uređaj	Amonijak	1,00	35,0
	2-bazen	klorinator	Klor	0,40	124,0
	1	nad. spremnik	Sumporna kiselina	1,00	14,0
HOTEL PANONIJA	1	pod.spremnik	Luel	26,00	6,5
	1	čelične boce	Unp	0,30	20,0
S ZAPALJIVIH TVARI	1 dorada II	nadzemni spremnici	Benzin, LUS, LUT, nafta	444308,00	1200,0
S EKSPLOZIVNIH TVARI	1 dorada II	nadzemni spremnici	UNP, benzin, LUS,LUT, nafta	-	-
	7 JANAF	nadzemni spremnik	Nafta	68000,00	447,0
	7 JANAF	nadzemni spremnik	Nafta	68000,00	447,0
	7 JANAF	nadzemni spremnik	Nafta	68000,00	447,0
S ZAPALJIVIH TVARI	7 JANAF	spremnici JANAF + RNS	Nafta	290000,00	1034,0
JANAF d.d.	7a JANAF	dionica Vojnić	Nafta	6059,00	50,0
JANAF d.d.	7b JANAF	dionica Prekopa (Jukinac)	Nafta	4347,00	50,0
PLINACRO d.o.o. Sektor transporta plina - Pogon Posavina - Moslavina	12 MRS industrijska zona Siska	MRS	Prirodni plin	68 t/h	100,0
PLINACRO d.o.o. Sektor transporta plina - Pogon Posavina - Moslavina	21 BIS Topolovac - BIS Sisak	nadzemni dio cjevovoda	Prirodni plin	16.6 t/h	25,0

NAZIV TVRTKE	LOKACIJA	POSUDA/PROCES	VRSTA OPASNE TVARI	KOLIČINA (T)	RADIJUS (M)
HEP - DISTRIBUCIJA d.o.o. DP Elektra Sisak	1	Privremeno skladište Ul. I. Fistrovića	pcb	0.455	800,0
	2	Trafostanica »Sisak 1«, ul Zel. Brijeg	pcb	0.455	800,00
HEP d.o.o. TERMoeLEKTRANA - TOPLANA SISAK SISAK	1	Čret, Sisak	Amonijačna voda	4 t	-
	1		FYRQUEL-L (TXP, TRIKSILIL FOSFAT	15,36	-
			Prirodni plin	0,68	
			LEVOKSIN 15	1,8	
			Dizel gorivo	1,63	
			Plinsko ulje	43	
PROMES CVANCIGER D.O.O.	-	-	Amonijak	-	-
KISIKANA D.O.O	»Željezara«	Metalni čelični spremnik 5m ³	UNP	3,0	-
		1 spremnik vodoravni 108 t; 1 okomiti 221 t	Kisik, O ₂	314	-
		2 vodoravna spremnika svaki po 64 t	Dušik, N ₂	120	-
		2 vodoravna spremnika; 1 od 15 t i 1 od 41 t	Argon, Ar	55	-
		1 okomiti spremnik od 24 t	Ugljični dioksid, CO ₂	20	-
		U trajleru za vodik - do 300 kg, ostalo u čel.bocama	Vodik, H ₂	0,45	-
		Namjenske čelične boce za acetilen	Acetilen C ₂ H ₂	0,25	-
		Originalna manja ambalaža i čelične bačve od 200 lit	Ulje INA turbo i druga	2,61	-
		Čelična bačva 200 l	Dizel gorivo	0,2	-
INA d.d.	BP INA GALDOVO Galdovačka bb,	/	/	/	/
INA d.d.	BP INA Sisak, Cvetkovićeve bb	/	/	/	/
INA d.d.	BP INA Sisak, Frankopanska bb,	/	/	/	/
INA d.d.	BP INA Sisak, Zagrebačka cesta 44	/	/	/	/
Crodux derivati d.o.o.	BP Crodux, Sisak, Zagrebačka	/	/	/	/
Crodux derivati d.o.o.	BP Crodux, Sisak, Fistrovićeve bb,	/	/	/	/
Tifon d.o.o	BP Tifon, Sisak, Petrijnska bb	/	/	/	/
INA-Industrija nafte d.d.*	Rafinerija nafte Sisak	/	/	/	/

Izvor: Procjena rizika od velikih nesreća za Grad Sisak, 2018. godine

OPĆINA DONJI KUKURUZARI

Procjenom rizika od velikih nesreća za Općinu Donji Kukuruzari nisu navedene pravne osobe s opasnim tvarima.

OPĆINA DVOR

Na području Općine Dvor od pravnih osoba koje proizvode, skladište, prerađuju, prevoze, sakupljaju ili obavljaju druge radnje s opasnim tvarima nalazi se BP INA d.d., a što je navedeno u Tablici 30.

Tablica 30. Pravne osobe s opasnim tvarima - Općina Dvor

VRSTA SPREMNIKA	OZNAKA	UKUPNA ZAPREMNINA (m ³)	VRSTA GORIVA	MAKSIMALNA KOLIČINA OPASNE TVARI (kg)
Podzemni	S - 1	20	Eurosuper BS	14.502
Podzemni	S - 2	20	Eurosuper BS	14.502
Podzemni	S - 3	30	Eurodiesel BS	24.444
Skladište za smještaj UNP boca		max. 150 boca UNP	UNP u bocama	1.500

Izvor: Procjena rizika od velikih nesreća za Općinu Dvor, listopad 2019. godine

OPĆINA GVOZD

Procjenom rizika od velikih nesreća na području Općine Gvozd definirano je da na području Općine postoje sljedeće pravne osobe s opasnim tvarima:

- BP INA Karlovačka 52, naftni derivati i UNP,
- TS 35/20/10 KV Gvozd, Karlovačka 13, trafo ulje, dok su ostalo poslovni objekti s manjim količinama ložulja.

OPĆINA HRVATSKA DUBICA

Procjenom rizika od velikih nesreća za Općinu Hrvatska Dubica nisu navedene pravne osobe s opasnim tvarima.

OPĆINA JASENOVAC

Procjenom rizika od velikih nesreća za Jasenovac nisu navedene pravne osobe s opasnim tvarima.

OPĆINA LEKENIK

U Tablici 31. navedene su pravne osobe koje koriste, prevoze, sakupljaju ili obavljaju druge radnje s opasnim tvarima na području Općine Lekenik.

Tablica 31. Pravne osobe s opasnim tvarima - Općina Lekenik

R.B.	NAZIV OPERATERA	VRSTA OPASNE TVARI	ZONA UGROŽENOSTI
1.	TVIM d.o.o.Dužica	dizel	192 m
2.	INA BP Lekenik, Zagrebačka 18	naftni derivati	192 m
3.	Oktan Žažine d.o.o. Dužica 199	naftni derivati	192 m
4.	Obrt Pejčinović, Vukojevac	UNP	350 m
5.	HD trade d.o.o., Vukojevac	UNP	350 m
6.	SOS Dječje selo Lekenik	UNP	310 m
7.	Knjižnica Lekenik	UNP	310 m

Izvor: Procjena rizika od velikih nesreća Općina Lekenik, studeni 2018. godine

OPĆINA LIPOVLJANI

Prema podacima iz Procjene rizika od velikih nesreća za Općinu Lipovljani, iz studenog 2018. godine, području Općine Lipovljani od značajnijih gospodarskih subjekata gdje se drži određena količina opasnih nalaze se i djeluju:

- INA BP sjeverna strana autoceste A3 Zagreb-Lipovac,
- INA BP južna strana autoceste A3 Zagreb-Lipovac,
- Benzinska postaja-Brebrić d.o.o., Zagrebačka ulica bb.

Na BP se nalaze dizel goriva, MB goriva i boce s plinom.

OPĆINA MAJUR

Procjenom rizika od velikih nesreća za Općinu Majur nisu navedene pravne osobe s opasnim tvarima.

OPĆINA MARTINSKA VES

Procjenom rizika od velikih nesreća za Općinu Martinska Ves nisu navedene pravne osobe s opasnim tvarima.

OPĆINA SUNJA

Lokacija na području Općine Sunja na kojoj se proizvode, skladište, prerađuju, prevoze, sakupljaju ili obavljaju druge radnje s opasnim tvarima je INA d.d. Benzinska postaja Sunja, Ulica branitelja Sunje 12, Sunja, čiji podaci se nalaze u Tablici 32.

Tablica 32. Pravne osobe s opasnim tvarima - Općina Sunja

SPREMNIK	VRSTA SPREMNIKA	TRGOVAČKE OPASNE TVARI	NAZIVNI KAPACITET SPREMNIKA (m ³)	MAKSIMALNA KOL. OPASNE TVARI (lit/kg)	INDEKS OPASNOSTI »D«	MOGUĆE POSLJEDICE
S1	Podzemni	Eurodizel BS	20	19.400/16.296	3	Ozbiljne
S2	Podzemni	Eurosuper BS Class	20	19.400/16.296	3	Ozbiljne
S3	Podzemni	Eurodizel BS 95 Class	20	19.400/14.502	3	Ozbiljne
S4	Podzemni	Eurodizel BS Plavi	20	19.400/16.296	3	Ozbiljne
	Nadstrešnica	UNP u bocama	-	max. 120 kom po 10 kg	-	-

Izvor: Procjena rizika od velikih nesreća za Općinu Sunja, siječanj 2019. godine

OPĆINA TOPUSKO

Procjenom rizika od velikih nesreća na području Općine Topusko navedena su postrojenja s opasnim i zapaljivim tvarima u Općini Topusko, a koja su prikazana u Tablici 33.

Tablica 33. Pravne osobe s opasnim tvarima - Općina Topusko

VRSTA TVARI	TIP SPREMIŠTA	KAPACITET
BENZINSKA POSTAJA TOPUSKO		
MB98	Rezervoar	30.000 l
Diesel	Rezervoar	30.000 l
BMB95	Rezervoar	30.000 l
Lož ulje	Rezervoar	30.000 l
UNP	Kavez-boce 10/1	70 boca
LJEČILIŠTE TOPUSKO		
Plinska stanica UNP	Petrova Gora	5.000 l
Plinska stanica UNP	Toplice	Nije u funkciji
Diesel gorivo	Rezervoar	700 l

VRSTA TVARI	TIP SPREMIŠTA	KAPACITET
TOP-TERME		
Stanica klora	Tribine	1000 kg
Stanica klora	Zatvoreni bazen	200 kg

Izvor: Procjena rizika od velikih nesreća za Općinu Topusko, 2017. godine

OPĆINA VELIKA LUDINA

Na području Općine nalazi se područje postrojenja **PODZEMNO SKLADIŠTE PLINA d.o.o Okoli**. Sukladno postojećim količinama i prema Uredbi o sprječavanju velikih nesreća koje uključuju opasne tvari (»Narodne novine«, broj 44/14, 31/17 i 45/17) za navedeno područje je potrebno izraditi izvješće o sigurnosti. S obzirom da Općina ne raspolaže s navedenim podacima i dokumentima, Procjena rizika za scenarij od tehničko-tehnološke nesreće s opasnim tvarima (industrijska nesreća) će se naknadno revidirati¹².

Temeljem Zakona o sustavu civilne zaštite (»Narodne novine«, broj 82/15 i 118/18) i Odluke ravnatelja Državne uprave za zaštitu i spašavanje (sadašnje Ravnateljstvo civilne zaštite) župan Sisačko-moslavačke županije donio je Vanjske planove za:

- Pogon tvrtke Petrokemija d.d.
- Pogon tvrtki INA d.d. Rafinerija nafte Sisak, JANAF d.d. Terminal Sisak, HEP Proizvodnja d.o.o. Termoelektrana Sisak
- Područje postrojenja Otpremna stanica Stručac operatera INA Industrija nafte d.d.
- Područje postrojenja Otpremna stanica Jamarice operatera INA-INDUSTRIJA NAFTE d.d.

Sukladno članku 38. stavku 3, 4. i 5. Pravilnika o nositeljima, sadržaju i postupcima izrade planskih dokumenata u civilnoj zaštiti te načinu informiranja javnosti u postupku njihovog donošenja (»Narodne novine«, broj 49/17) vanjski plan izrađuje se za svako područje postrojenja u kojem su prisutne opasne tvari u količinama istim ili većim od onih iz Priloga I. A dijela 1. i 2. stupca 3. i priloga I. B stupca 3. Uredbe o sprječavanju velikih nesreća koje uključuju opasne tvari (»Narodne novine«, broj 44/14, 31/17 i 45/17) i na čije prvo izvješće o sigurnosti je pribavljena suglasnost središnjeg tijela državne uprave za zaštitu okoliša.

Vanjski plan izrađuje se za svako područje postrojenja za koje se Izvješćem o sigurnosti utvrdi mogućnost širenja učinaka nesreća na područje izvan granica lokacije područja postrojenja, a koji mogu izazvati posljedice po zdravlje i život ljudi te štete na imovini i okolišu. Vanjski plan izrađuje se na temelju procjene rizika od velikih nesreća županije ili do izrade procjene rizika na temelju ažurirane procjene ugroženosti županije, procjene rizika i unutarnjeg plana operatera kao i dodatnih informacija operatera za područje koje može biti zahvaćeno učincima nesreće u jednom ili više područja postrojenja.

3.4.3.7. Kapaciteti i drugi objekti za sklanjanje

Nastavno navedenim tablicama dan je pregled skloništa na području Sisačko-moslavačke županije.

Tablica 34. Pregled skloništa na području Grada Siska

R. BR.	LOKACIJA SKLONIŠTA	KAPACITET (OSOBA)	TIP SKLONIŠTA, NAJAM	VLASNIK	KNJIGA SKL.	TEH. KONTROLA	INSP. NADZOR	VODITELJ/ ZAMJENIK SKL.	STANJE SKLONIŠTA
1.	BERISLAVA PAVIČIĆA 21 A	50	U objektu	GRAD SISAČ	Da	Da, 19. 10. 2009.	Da, 18. 01. 2007.	Da	Sklonište u funkciji
2.	STAMBENI OBJEKT, SISAČ, S. i A. RADIĆA 48	100	U objektu	GRAD SISAČ	Da	Da, 19. 10. 2009.	Da, 16. 01. 2007.	Da	Sklonište u funkciji
3.	POSLOVNI OBJEKT, SISAČ, ANDRIJE HEBRANGA 60	150	U objektu	HZMO ZAGREB, PODRUČNA SLUŽBA SISAČ	Da	Ne	Da, 22. 05. 2009.	Da	Sklonište djelomično u funkciji
4.	VERE GROZAJ 16	150	U objektu	GRAD SISAČ	Ne	Ne	Ne	Da	Sklonište djelomično u funkciji
5.	KNEZA DOMAGOJA 7	200	U objektu	GRAD SISAČ	Da	Da, 31. 07. 2008.	Da, 18. 01. 2008.	Da	Sklonište je u funkciji
6.	KNEZA DOMAGOJA 19	200	U objektu	GRAD SISAČ	Da	Da, 20. 10. 2009.	Da, 15. 01. 2008.	Da	Sklonište je u funkciji

¹² Izvor: Procjena rizika od velikih nesreća Općina Ludina, prosinac 2018. godine

R. BR.	LOKACIJA SKLONIŠTA	KAPACITET (OSOBA)	TIP SKLONIŠTA, NAJAM	VLASNIK	KNJIGA SKL.	TEH. KONTROLA	INSP. NADZOR	VODITELJ/ZAMJENIK SKL.	STANJE SKLONIŠTA
7.	A. K. MIOŠIČA bb	200	Samostojeći	GRAD SISAČ	Da	Da, 20. 10. 2009.	Da, 22. 01. 2008.	Da	Sklonište je u funkciji
8.	TINA UJEVIČA 10	150	U objektu	GRAD SISAČ	Da	Da, 31. 07. 2008.	Da, 31. 07. 2009.	Da	Sklonište je u funkciji
9.	A. G. MATOŠA 23	200	U objektu	GRAD SISAČ	Da	Da, 31. 07. 2008.	Da, 02. 06. 2009.	Da	Sklonište je u funkciji
10.	GUSTAVA KRKLECA 15	150	U objektu	GRAD SISAČ	Da	Da, 09. 12. 2009.	Da, 23. 01. 2007.	Da	Sklonište je u funkciji
11.	A. B. ŠIMIČA 2	200	U objektu	GRAD SISAČ		Da, 20. 10. 2009.	Da, 25. 01. 2007.	Da	Sklonište je u funkciji
12.	A. B. ŠIMIČA 9	150	U objektu	GRAD SISAČ	Da	Da, 09. 12. 2009.	Da, 04. 06. 2009.	Da	Sklonište je u funkciji
13.	MARINA DRŽIČA 18	200	U objektu	GRAD SISAČ	Da	Da, 21. 10. 2009.	Da, 23. 01. 2007.	Da	Sklonište je u funkciji
14.	ODRANSKA 8	200	U objektu	GRAD SISAČ	Ne	Ne	Ne	Da	Sklonište djelomično u funkciji
15.	INA IND. NAFTE d.d. ZAGREB, RAFINERIJA NAFTE SISAČ (KP - 6), SISAČ, A.KOVAČIČA 1	300	U objektu	INA IND. NAFTE d.d. ZAGREB, RAF. NAFTE SISAČ (KP- 6)	Da	Da, 18. 11. 2008.	Da, 16. 12. 2008.	Da	Sklonište djelomično u funkciji
16.	T-COM A. CESARCA 109 A	50	U objektu	T-COM			Ne		
17.	OPĆA BOLNICA »DR. IVO PEDIŠIČ«, SISAČ, J.J. STROSSMAYERA 59	150	U objektu	OPĆA BOLNICA »DR. IVO PEDIŠIČ« SISAČ	Da	Da, 27. 02. 2009.	Da, 04. 12. 2008.	Da	Sklonište u funkciji
18.	CMC SISAČ d.o.o., POGON HLADNA PRERADA, SISAČ, BRAČE KAVURIČ 12	150	U objektu	CMC SISAČ d.o.o. SISAČ	Da	Ne	Da, 29. 01. 2008.	Nisu imenovani	Sklonište nije u f-ji, Pogon HP stavljen u mirovanje 28.02.2008.
19.	CMC SISAČ d.o.o., POGON HLADNA PRERADA, SISAČ, BRAČE KAVURIČ 12	50	U objektu	CMC SISAČ d.o.o. SISAČ	Da	Ne	Da, 29. 01. 2008.	Nisu imenovani	Sklonište nije u f-ji, Pogon HP stavljen u mirovanje 28.02.2008.
20.	SWISSLION d.o.o. SISAČ, SISAČ, MARIJANA CVETKOVIČA 2	200	U objektu	SWISSLION d.o.o. SISAČ	Ne	Ne	Da, 16. 02. 2007.	Nisu imenovani	Sklonište nije u f-ji, u vrijeme insp. nadzora u vlasništvu EURO FOOD MARKET d.o.o. Sisak
21.	»HERBOS« d.d., SISAČ, NIKOLE TESLE 17	200	U objektu	»HERBOS« d.d. SISAČ,	Da	Ne	Da, 09. 11. 2007.	Da	Sklonište u funkciji
22.	»HRVATSKE ŠUME« d.o.o. ZAGREB, UPRAVA ŠUMA PODRUŽNICA SISAČ, SISAČ, J. RUNJANINA 12	100	U objektu	»HRVATSKE ŠUME« d.o.o. ZAGREB, UPRAVA ŠUMA PODRUŽNICA SISAČ	Da	Da, 13. 02. 2008.	Da, 26. 02. 2008.	Da	Sklonište u funkciji
23.	GRADSKA TRŽNICA »KONTROBA« SISAČ, I. K. SAKCINSKOG 28	300	U objektu/u najmu	GRAD SISAČ	Da	Da 07.05.2008.	Da, 12. 06. 2008.	Da	Sklonište u funkciji

R. BR.	LOKACIJA SKLONIŠTA	KAPACITET (OSOBA)	TIP SKLONIŠTA, NAJAM	VLASNIK	KNJIGA SKL.	TEH. KONTROLA	INSP. NADZOR	VODITELJ/ZAMJENIK SKL.	STANJE SKLONIŠTA
24.	GRADSKA TRŽNICA »CAPRAG«	200	U objektu/u najmu	GRAD SISAK	Ne	Ne	Ne	/	Nije u funkciji
25.	»BILLA«, CAPRAG, H. N. PREPORODA 2	100	U objektu	»BILLA«,	Da	Da 13.02.2008.	Da 05.07.2007.	Da	Sklonište u funkciji

Tablica 35. Pregled skloništa na području Grada Kutine

R. BR.	LOKACIJA SKLONIŠTA	KAPACITET (OSOBA)	TIP SKLONIŠTA, NAJAM	VLASNIK	KNJIGA SKL.	TEH. KONTROLA	INSP. NADZOR	VODITELJ/ZAMJENIK SKL.	STANJE SKLONIŠTA
1.	STAMBENI OBJEKT, P. PRERADOVIĆA 4	200	U objektu - ukopan	GRAD KUTINA	Ne	Ne	Da, 20. 03. 2007.	Da	Sklonište u funkciji
2.	STAMBENI OBJEKT, KNEZA TRPIMIRA 3	200	U objektu - ukopan	GRAD KUTINA	Da	Ne	Da, 29. 03. 2011.	Da	Sklonište u funkciji
3.	OŠ ZVONIMIRA FRANKA, KUTINA, S.S. KRANJČEVIĆA 2	150	U objektu - ukopan	GRAD KUTINA	Da	Da, 19. 04. 2011.	Da, 24. 05. 2011.	Da	Sklonište u funkciji
4.	KUTINA, A.B. ŠIMIĆA bb	200	U objektu - ukopan	GRAD KUTINA	Ne	Ne	Ne	Da	Sklonište djelomično u funkciji
5.	STAMBENI OBJEKT, KUTINA, I.ZAJCA 1/3	50	U objektu - poluukopan	GRAD KUTINA	Da	Ne	Da, 28. 02. 2008.	Da	Sklonište u funkciji
6.	MUP RH, PU KUTINA, KUTINA, KRALJA PETRA KREŠIMIRA IV bb	100	U objektu - ukopan	MUP RH			Ne		
7.	PRIVREDNA BANKA ZAGREB d.d., PODRUŽNICA 31 KUTINA, KUTINA, KOLODVORSKA 26	50	U objektu - poluukopan	PRIVREDNA BANKA ZAGREB d.d	Da	Da, 03. 09. 2008.	Da, 26. 03. 2009.	Da	Sklonište u funkciji
8.	PETROKEMIJA d.d. KUTINA, AVENIJA VUKOVAR 4	200	U objektu - poluukopan	PETROKEMIJA d.d. KUTINA	Da	Ne	Da, 21. 03. 2007.	Da	Sklonište u funkciji

Tablica 36. Pregled skloništa na području Grada Novske

R. BR.	LOKACIJA SKLONIŠTA	KAPACITET (OSOBA)	TIP SKLONIŠTA, NAJAM	VLASNIK	KNJIGA SKL.	TEH. KONTROLA	INSP. NADZOR	VODITELJ/ZAMJENIK SKL.	STANJE SKLONIŠTA
1.	NOVSKA, TRG ĐURE SZABE 2 - STAMBENI OBJEKT	250	U objektu	GRAD NOVSKA	Da	Ne	Da, 05. 10. 2007.	Da	Nije u funkciji zbog prisustva podzemnih voda

Tablica 37. Pregled skloništa na području Grada Popovača

R. BR.	LOKACIJA SKLONIŠTA	KAPACITET (OSOBA)	TIP SKLONIŠTA, NAJAM	VLASNIK	KNJIGA SKL.	TEH. KONTROLA	INSP. NADZOR	VODITELJ/ZAMJENIK SKL.	STANJE SKLONIŠTA
1.	POPOVAČA, TRG GROFOVA ERDODYJA 12, STAMBENI OBJEKT	100	U objektu	OPĆINA POPOVAČA,	Da	Da, 27. 10. 2008.	Da, 10. 12. 2008.	Da	U funkciji

3.4.3.8. Zdravstveni kapaciteti (javni i privatni)

Zdravstvena zaštita u Sisačko-moslavačkoj županiji odvija se na primarnoj i sekundarnoj razini. Sisačko-moslavačka županija osnivač je devet zdravstvenih ustanova na svom području: Opće bolnica »dr. Ivo Pedišić« Sisak, Neuropsihijatrijske bolnica »Dr. Ivan Barbot« Popovača, Lječilišta Topusko, domova zdravlja: Sisak, Petrinja i Kutina, Zavoda za javno zdravstvo Sisačko-moslavačke županije, Zavoda za hitnu medicinsku pomoć Sisačko-moslavačke županije i Gradske ljekarne Sisak.

Djelatnost primarne zdravstvene zaštite u Sisačko-moslavačkoj županiji obavlja se u domovima zdravlja, u privatnoj praksi temeljem koncesije, Zavodu za hitnu medicinu Sisačko-moslavačke županije, Zavodu za javno zdravstvo Sisačko-moslavačke županije i ljekarničkoj djelatnosti na razini primarne zdravstvene zaštite. Sekundarna zdravstvena zaštita se obavlja u Općoj bolnici »Dr. Ivo Pedišić« Sisak, Neuropsihijatrijskoj bolnici »Dr. Ivan Barbot« Popovača i Lječilištu Topusko.

Dom zdravlja Sisak obavlja primarnu zdravstvenu zaštitu u gradovima Sisak i Hrvatska Kostajnica te općinama Lekenik, Martinska Ves, Sunja, Donji Kukuruzari, Majur, Dvor i Hrvatska Dubica.

Dom zdravlja Kutina pokriva gradove Kutinu, Popovaču i Novsku te općine Veliku Ludinu, Lipovljani i Jasenovac, a Dom zdravlja Petrinja gradove Petrinju i Glinu te općine Topusko i Gvozd.

Prema dosadašnjim iskustvima na cijelom području Županije uspješno je organizirana i pružena medicinska skrb za cjelokupno stanovništvo. Bitno je istaknuti da se u slučaju veće nesreće ili katastrofe računa na angažiranje liječnika prema mjestu rada, a po ukazanoj potrebi uz međusobnu koordinaciju domova zdravlja i pružanje pomoći izvan mjesta rada, odnosno na ugroženom području.

- **Zavod za hitnu medicinu Sisačko-moslavačke županije**

Zavod za hitnu medicinu djeluje u Ulici 1. svibnja broj 20 u Sisku, a djelatnost Zavoda se obavlja i u ispostavama: Sisak, Petrinja, Kutina, Popovača, Novska, Sunja, Glina, Hrvatska Kostajnica, Dvor i Topusko. Ekipe su opremljene standardnom opremom za pružanje hitne medicinske pomoći.

Sagledavajući kapacitete i mogućnosti medicinskog zbrinjavanja, može se zaključiti da su postojeći kapaciteti uz pravovremeno angažiranje dostatni za početno djelovanje u najkritičnijim uvjetima. U slučaju potrebe moguće je angažirati službe hitne medicinske pomoći susjednih županija, te na taj način povećati kapacitete i mogućnosti zbrinjavanja.

- **Zavod za javno zdravstvo Sisačko-moslavačke županije**

Zavod za javno zdravstvo Sisačko-moslavačke županije u svom ustroju ima pet službi, od kojih se stručnom spremom kadrova, opremom i mobilizacijom istih, četiri mogu angažirati u sustavu civilne zaštite: Služba za epidemiologiju, Služba za medicinsku mikrobiologiju i parazitologiju, Služba za školsku i sveučilišnu medicinu i Služba za zdravstvenu ekologiju. Služba za epidemiologiju obavlja prevencije kroničnih zaraznih i nezaraznih bolesti, te u tu svrhu prikuplja podatke o kretanju zaraznih bolesti prema prijavama pojedinačnih oboljenja ili epidemija koje pristižu iz ordinacija primarne zdravstvene zaštite, iz bolnica i laboratorija, obavlja poslove nadzora nad svim osobama zaposlenim u proizvodnji, preradi, uskladištenju i transportu prehrambenih proizvoda, radnika u zdravstvu i ustanovama za odgoj i obrazovanje predškolske i školske djece, te osobama koje pružaju usluge njege građanima.

U svom sastavu ima i Odsjek za dezinfekciju, dezinfekciju i deratizaciju (Odsjek DDD), koji se bavi proučavanjem, praćenjem i suzbijanjem insekata i glodavaca koji mogu predstavljati opasnost za zdravlje ljudi prijenosom zaraznih bolesti. Ovaj Odsjek prati novosti iz biologije vektora te organizira i provodi istraživanja i praćenje populacije glodavaca i insekata na području Sisačko-moslavačke županije. Upoznaje, proučava, procjenjuje i uvodi nove metode, postupke i opremu i preparate namijenjene suzbijanju glodavaca i insekata, te uvodi metode integralne zaštite. Jedna od važnih zadaća ovog Odsjeka je i stručni nadzor nad provođenjem DDD mjera, a iznimno važna zadaća ovog Odsjeka je provedba protuepidemijskih DDD mjera i postupaka. Služba za epidemiologiju obavlja najveći dio zadataka u izvanrednim situacijama kao što su npr. poplave i sl. incidenti.

Služba za zdravstvenu ekologiju djeluje preko nekoliko laboratorija provodeći mikrobiološka i kemijska ispitivanja vode i hrane kao i uzroke iz okoliša. Obavezno je angažirana kod nastanka izvanrednih situacija.

Služba za medicinsku mikrobiologiju i parazitologiju ima važnu zadaću u otkrivanju istinske etiologije zaraznih bolesti. Obavlja bakteriološke pretrage urina, bakteriološke pretrage spolnog trakta, bakteriološke i parazitološke pretrage fekalnih uzoraka bolesnika i kliconoša kao i osoba koje su boravile u zemljama u kojima ima pojedinih endemskih bolesti, bakteriološke pretrage uzoraka gornjeg i donjeg dišnog sustava, oka i uha, bakteriološke pretrage svih uzoraka vezanih uz akutne i kronične infekcije kože i dr.

Služba za medicinsku mikrobiologiju i parazitologiju u svom sastavu ima centralni laboratorij u Sisku, te dislocirani laboratorij u Petrinji. Služba za školsku i sveučilišnu medicinu provodi program mjera zdravstvene zaštite školske djece i mladeži, te redovitih studenata obuhvaćajući cjelovite mjere specifične i preventivne zaštite koje provode timovi školske medicine. U razdoblju rasta i razvoja, te tjelesnog, duševnog i socijalnog sazrijevanja, kao i praćenja utjecanja škole i školovanja osobito je važno osigurati sveobuhvatnu preventivnu zaštitu koja će ne samo na vrijeme utvrditi poremećaj zdravlja već provesti mjere za sprječavanje oštećenja i razvijanje pozitivnih navika i stavova suvremenim metodama za promicanje zdravlja. Zavod za javno zdravstvo Sisačko-moslavačke županije, sa sjedištem u Sisku, je moderna zdravstvena ustanova koja može odoljeti svim javnozdravstvenim izazovima.

- **Opća bolnica »Dr. Ivo Pedišić« Sisak**

Županijska bolnica na lokaciji u Sisku raspolaže s 286 bolesnička ležaja. U slučaju potrebe u prostorima bolnice se može osposobiti dodatnih 30 ležaja, što ukupno čini 316 ležaja. Bolnica na lokaciji u Petrinji ima kapacitet od 66 ležaja, dok se za slučaj potrebe u istim prostorima može osposobiti dodatnih 33 ležaja. Sveukupni kapacitet bolnice uz dodavanje dodatnih ležaja na obje lokacije je 415 ležaja. U dosadašnjem radu navedeni kapaciteti su bili dostatni za zbrinjavanje svih pacijenata s ovog područja. U slučaju velike nesreće ili katastrofe, kada bi se ukazala potreba prihvata većeg broja povrijeđenih osoba, izvršio bi se otpust lakše oboljelih pacijenata na kućno liječenje, te bi se na taj način oslobodilo i do 20% dodatnog kapaciteta. Bolnica raspolaže svom potrebnom opremom i medicinskim osobljem. U slučaju ugroženosti prostora Županije, vjerojatno je da bi se dio pacijenata zbrinuo u bolnicama susjednih županija, posebno u zagrebačkim bolnicama.

- **Neuropsihijatrijska bolnica Dr. Ivan Barbot, Popovača**

Neuropsihijatrijska bolnica »Dr. Ivan Barbot« smještena je u Popovači, Jelengradska 1. Kapacitet bolničkih kreveta je 630, što s dodatnih 10% kreveta daje kapacitet od 693 kreveta. U ovoj bolnici se u dosadašnjim, a tako bi trebalo biti i u budućim planovima, planira zbrinjavanje samo u iznimnim slučajevima. U izvanrednim slučajevima, za evakuaciju i zbrinjavanje ljudi moguće je koristiti i smještajne kapacitete Lječilišta Topusko.

- **Lječilište »Topusko« Topusko**

Lječilište Topusko raspolaže sa 151 posteljom. Primjenjuju se posebno razrađene metode liječenja za sve dobne skupine, sve vrste ozljeda i bolesti lokomotornog sustava. Lječilište Topusko godišnje pruža zdravstvene usluge za oko 6.000 pacijenata i to za 2.000 pacijenata kroz bolnički sustav, a kroz specijalističko-konzilijarnu zdravstvenu zaštitu ostvareno je 346.000 usluga.

- **Ljekarnička djelatnost**

Na području Sisačko-moslavačke županije djeluje 17 pravnih osoba koje obavljaju ljekarničku djelatnost putem ugovora s Hrvatskim zavodom za zdravstveno osiguranje. Gradske ljekarne Sisak su u vlasništvu Sisačko-moslavačke županije i obavljaju djelatnost na 8 lokacija: 4 u Gradu Sisku te po 1 u Lekeniku, Sunji, Jasenovcu i Hrvatskoj Dubici.

3.4.4. Prometno tehnološka infrastruktura

3.4.4.1. Cestovna infrastruktura

Temeljem Strategije prometnog razvoja Republike Hrvatske, Sisačko-moslavačka županija je uvrštena u funkcionalnu regiju Središnja Hrvatska. Zbog povoljnog geografskog položaja Sisačko-moslavačke županije na važnim prometnim pravcima i važne uloge u povezivanju hrvatskog prostora, odgovarajuća infrastruktura i razvijeni prometni sustav od posebnog su značaja za uravnoteženi gospodarski razvoj i pokretanje njenog gospodarskog rasta. U cilju iskorištenja prednosti svog geografskog položaja, veoma je važno razvijati sektor prometa koji nije samo u skladu s njenim vlastitim razvojnim potrebama, nego s međunarodnim potrebama. Geoprometni položaj određen je sustavom državnih cestovnih pravaca prema Zagrebu, Karlovcu, Slavonskome Brodu i prema Bosni i Hercegovini te sustavom lokalnih i županijskih cesta koje se po gustoći razlikuju unutar Županije, te autocesta.

Za redovno održavanje cestovne mreže Sisačko-moslavačke županije zadužene su navedene tvrtke:

Autoceste:

- Hrvatske autoceste d.o.o.

Državne ceste:

- Hrvatske ceste d.o.o.

Županijske i lokalne ceste¹³:

- Županijska uprava za ceste Sisačko-moslavačke županije,
- Ceste Sisak d.o.o. - Nadcestarija Sisak, Petrinja, Hrvatska Kostajnica, Dvor, Glina i Sunja,
- Ceste Karlovac d.d. - Nadcestarija Topusko,
- PZC BROD d.o.o. Slavonski Brod, Nadcestarija Novska,
- Županijske ceste Zagrebačke županije d.o.o. - Nadcestarija Kutina.

Glavni prioritet ovog sektora je poboljšati i razviti povezanost cestovnog prometa s drugima vidovima prometa. U cestovnom sektoru potrebno je osigurati i prikladan pristup čvorištima s velikim obujmom prometa kao što su to: trgovačke zone, gradska središta i dr.

Cestovni granični prijelazi prema Bosni i Hercegovini na području Sisačko-moslavačke županije (prema Uredbi o graničnim prijelazima Republike Hrvatske »Narodne novine«, broj 79/13) su:

- Stalni granični prijelaz za međunarodni promet putnika i roba u cestovnom prometu: Jasenovac,
- Stalni granični prijelaz za međunarodni promet putnika u cestovnom prometu: Hrvatska Kostajnica,
- Stalni granični prijelazi za pogranični promet: Hrvatska Dubica,
- Stalni granični prijelazi za međunarodni promet putnika i roba u riječnom prometu: Sisak.

Odlukom o razvrstavanju javnih cesta (»Narodne novine« broj 103/18) javne se ceste razvrstavaju u četiri skupine i to: autoceste, državne ceste, županijske ceste i lokalne ceste.

Autoceste

Prema razvrstavanju cesta, na području Sisačko-moslavačke županije postoje dvije autoceste A3 (G.P. Brezana (granica Rep. Slovenije) - Zagreb - Sl. Brod - G.P. Bajakovo (granica Rep. Srbije)) i A11 (Zagreb (čvorište Jakuševac, A3) - Velika Gorica - Sisak).

Područjem Županije, uz navedene autoceste prolaze i:

Državne ceste

- DC 6: G.P. Jurovski Brod (gr. R. Slovenije) - Ribnik-Karlovac-Brezova Glava-Vojnić-Glina-Dvor-G.P. Dvor (gr. BiH),
- DC 30: Velika Kosnica (NC311670)-čvorište Kosnica (A3)-V. Gorica-Petrinja-Hrv. Kostajnica-G.P. Hrv. Kostajnica (gr. BiH),
- DC 31: V. Gorica (D30)-Pokupsko-G. Viduševac-D6,
- DC 36: Karlovac (D1)-Pokupsko-Sisak-Popovača (Ž3124),
- DC 37: Sisak (D36)-Petrinja-Glina (D6),
- DC 45: V. Zdenci (D5)-Garešnica-čvorište Kutina (A3),
- DC 47: Lipik (D5)-Novska- H. Dubica-H. Kostajnica-Dvor (D6),
- DC 224: Mošćenica (D37)-Blinjski Kut-Sunja-Panjani (D30),
- DC 232: Sisak (D36)-Čigoč-Kratečko-Puska-Jasenovac (D47),
- DC 312: D47-Novska.

Županijske ceste

- ŽC 3041: Haganj (D28)-Dubrava-Ivanić Grad-Lijevi Dubrovčak-Veleševac-Orle-Bukevje - A. G. Grada V. Gorica,
- ŽC 3120: Jezero Posavsko (Ž3041)-Martinska Ves-A. G. Grada Siska,
- ŽC 3121: Lijevi Dubrovčak (Ž3041)-Lijevo Trebarjevo-Mahovo - A. G. Grada Siska,
- ŽC 3124: D43-Bunjani-Voloder-Kutina-Novska (D47),
- ŽC 3128: Čazma (D43)-Rečica Kriška-Ž3124,
- ŽC 3130: Ž 3128-M. Ludina - Ž 3158,
- ŽC 3131: G. Garešnica (D26)-G. Jelenska-Podbrđe (Ž3124),
- ŽC 3151: Peščenica (D30)-Brežane Lekeničke-Cerje,

¹³ Izvor: <https://www.zuc-sk.hr/2012-04-15-07-44-43/popis-cesta>

- ŽC 3152: D36-Lasinja-Bović-Blatuša (D6),
- ŽC 3156: D 30-Žažina-Mala Gorica-D30,
- ŽC 3157: Dužica (D30) - A. G. Grada Siska,
- ŽC 3158: Okoli-V. Ludina-Gornja Vlahinička,
- ŽC 3160: Želj. postaja »Popovača« - Popovača (Ž3124),
- ŽC 3161: Stružec (D36) - Osekovo-Gornja Gračenica (Ž3124),
- ŽC 3163: Selište-D45,
- ŽC 3164: Kutinska Slatina-D45,
- ŽC 3167: Garešnica (D26)-Kaniška Iva - Međurić (Ž3168),
- ŽC 3168: Uljanik (D26)-Poljana-Međurić-B. Jaruga (Ž3124),
- ŽC 3186: A. G. Grada Karlovca-Sjeničak Lasinjski - A. G. Grada Karlovca-Gvozd-Perna (Ž3228),
- ŽC 3193: Ilovačak-Ž3194,
- ŽC 3194: Ž3152-Gornja Bučica-D31,
- ŽC 3195: Slatina Pokupska (D31)-Zalaj-M.Solina-Prekopa (D37),
- ŽC 3196: Ž3198-Novi Farkašić-Slana-Glinska Poljana-D37,
- ŽC 3197: D37-Strašnik,
- ŽC 3198: Nebojan-G. Mokrice-D37,
- ŽC 3199: Petrinja: D37-Želj. postaja,
- ŽC 3200: Petrinja: D30-D37-L33046,
- ŽC 3201: D30-Donja Mlinoga-Jabukovac (Ž3234),
- ŽC 3202: N. Drenčina (L33051)-D37,
- ŽC 3208: A. G. Grada Sisak-Blinja (D30),
- ŽC 3211: Gornja Letina (L33067)-Sunja-D224,
- ŽC 3212: Ž3124-Husain (L33070),
- ŽC 3213: Gojlo (L37139)-Piljenice (L33137),
- ŽC 3214: Zbjegovača-Ž3124,
- ŽC 3215: Lipovljani (Ul. braće Radić)-Industrijska zona Blatnjača-čvorište Lipovljani (A3),
- ŽC 3216: Ž3124-Jamarica (L33073),
- ŽC 3217: Kozarice (L33141)-D47,
- ŽC 3223: Hađer (Ž3195)-Dvorište-D. Viduševac-Glina (D6),
- ŽC 3227: D6-Topusko (Ž3229),
- ŽC 3228: Topusko (Ž3229)-Ponikvari-Crni Potok-Ž3229,
- ŽC 3229: D6-Topusko-Katinovac-Maljevac (D216),
- ŽC 3230: Ž3151- Poljana Lekenička-D30,
- ŽC 3231: Glina (D6)-Veliki Obljaj-G.P. »Bosanska Bojna« (gr. R.BiH),
- ŽC 3232: D6-Majske Poljane (L33093),
- ŽC 3234: D6-Veliki Šušnjar-Miočinovići-D. Stupnica-D6,
- ŽC 3235: Ž3201-D. Bačuga-Grabovac Banski-Ž3234,
- ŽC 3238: Ž3234-M.Gradac-Dragotina (D6),
- ŽC 3240: D. Mlinoga (Ž3201)-G. Mlinoga-D30,
- ŽC 3241: Borojevići (L33110)-Mečenčani-D30,
- ŽC 3242: Brest Pokupski (D30)-A. G. Grada Sisak,
- ŽC 3244: D30-M. Gradusa-Drljače-D224,
- ŽC 3245: V. Krčevo-želj. postaja-Graboštani (D224),
- ŽC 3247: Sunja (Ž3211)-Bistrač-Strmen-Slovinci-Timarci (L33126),
- ŽC 3249: Nova Subocka (Ž3124)-St. Subocka-Krapje (D232),
- ŽC 3250: Novska (D312)-Bročice-D47,
- ŽC 3251: Novska: Ž3250-Želj.postaja,
- ŽC 3252: Novska (D312)-Okučani (D5),
- ŽC 3253: D47-Košutarica,
- ŽC 3263: Zrin (L33153)-G. Oraovica-Divuša (D47),
- ŽC 3264: Šaš (Ž3294)-Utolica-D47,

- ŽC 3274: Mahovo (Ž3121)-A. G. Grada Sisak,
- ŽC 3275: Stankovac (Ž3195)-Slana (Ž3196),
- ŽC 3292: Želj. Postaja-Peščenica (D30),
- ŽC 3294: Sunja (D224)-Hr. Dubica (D47),
- ŽC 4096: Poljana (Ž4236)-Janja Lipa (L33073).

Lokalne ceste

- LC 31199: D31-Pustike-G. Vukojevac-D30,
- LC 33001: Ž3041-Desni Dubrovčak-Desno Željezno,
- LC 33003: Katoličko Selišće-Ž3130,
- LC 33004: D30-Donji Vukojevac-L31199,
- LC 33005: Brežane (Ž3151)-Modruše-Prkovec-Gradec-Krleščak-L33005,
- LC 33006: Željeznički kolodvor-Lekenik-D30,
- LC 33008: Stari Brod (D36)-Vrh Letovanički-Letovanić (D36),
- LC 33012: Lijeva Luka (Ž3121)-Martinska Ves (Ž3121),
- LC 33014: Ž3120-Strelečko,
- LC 33015: A. G. Grada Sisak-Bok Palanječki,
- LC 33017: Stružec (D36)-Potok-L33019,
- LC 33018: Moslavačka Slatina-Popovača (Ž3124),
- LC 33019: Ž3124-Osekovo (Ž3161),
- LC 33020: Voloder (Ž3124)-želj. postaja,
- LC 33021: Mikleuška-Ciglenica-Ž3124,
- LC 33023: Kutinica-Katoličke Čaire-Ž3164,
- LC 33024: Kletište-Ž3163,
- LC 33026: Brnjavac-Gvozd (Ž3186),
- LC 33031: Kozarac (Ž 3152)-G. Trstenica,
- LC 33033: G.Viduševac - D31,
- LC 33034: Ž3195-Hađer,
- LC 33037: Novi Farkašić (Ž3196) - D. Mokrice - Ž3198,
- LC 33039: D37-Graberje,
- LC 33040: Gora (D37) -Sibić,
- LC 33041: D37 - Novo Selo Glinsko,
- LC 33042: D37-Križ Hrastovački-Pecki-D. Bačuga (Ž3235),
- LC 33044: Petrinja: Sajmište (D30) Križ Hrastovački (L33042),
- LC 33046: Petrinja (D30)-Cepeliš (L33042),
- LC 33047: Petrinja: D30-Ž3200,
- LC 33048: Petrinja: D30-Ž3200,
- LC 33050: Petrinja (Ž3200)-D37,
- LC 33051: Nova Drenčina (Ž3202) - D37,
- LC 33053: D30-Taborište,
- LC 33064: D224-Kinjačka-A. G. Grada Siska,
- LC 33067: Gornja Letina (Ž3211)-Donja Letina,
- LC 33069: Repušnica (Ž3124)-želj.postaja,
- LC 33070: Kutina (D45)-Husain-Batina - Ž3213,
- LC 33071: Kutina (L33070)-Mišinka - Ž3213,
- LC 33072: Ilova (Ž3213)-Ž3124,
- LC 33073: Jamarica (Ž3216)-Janja Lipa-Brezine (Ž4095),
- LC 33074: L34095-Slavsko Polje-D6,
- LC 33075: Crevarska Strana (D6)-D6,
- LC 33083: G. Čemernica (Ž3152)-D6,
- LC 33085: Šatornja-D6,
- LC 33086: Skela-Donje Selište-Ž3231,

- LC 33091: Ž3231-Buzeta,
- LC 33092: Dabrina-D6,
- LC 33093: Brnjeuška-Majske Poljane - (Ž3232)-Meandžije,
- LC 33095: L33091-Prijeka-Dolnjaki-D6,
- LC 33098: Ž3238 -Veliki Gradac-Ž3234,
- LC 33099: Gornja Bačuga-Ž3235,
- LC 33100: Ž 3201-Hrvatski Čuntić-Ž3201,
- LC 33101: Prnjavor Čuntički-Ž3201,
- LC 33102: Dragotinci-Ž 3201,
- LC 33105: Jabukovac (Ž3201)-L33106,
- LC 33106: Tremušnjak (L33105)-Begovići-Jabukovac (Ž3201),
- LC 33107: Ž3240-Jošavica,
- LC 33111: Umetići (D30)-G.Bjelovac-D. Bjelovac (L33112),
- LC 33112: D30-Kostreši Bjelovački-G.Kukuruzari-D30
- LC 33114: Babina Rijeka-D. Kukuruzari (D30),
- LC 33115: Drijača (Ž3244)-Četvrtkovac (L33116),
- LC 33116: D224-Četvrtkovac-L33115,
- LC 33117: M. Gradusa (Ž3244)-Svinica-G. Hrastovac (D224),
- LC 33118: L33117- M.Krčevo - V.Krčevo (Ž3245),
- LC 33120: Staza (Ž3294)-Želj. postaja,
- LC 33121: L33126-Staza (Ž3294),
- LC 33126: D224-G. Meminska-Timarci (Ž3247),
- LC 33127: L33126-Selište Kostajničko-Hrvatska Kostajnica (D47),
- LC 33128: Graboštani (D224)-Mračaj,
- LC 33130: Sunja (Ž3211)-D224,
- LC 33131: Sunja (L33130)-Krivaj Sunjski,
- LC 33132: Ž3247-Žreme,
- LC 33136: Strmen (Ž3247)-Crkveni Bok-Ivanjski bok,
- LC 33137: Piljenice (Ž3213)-Lipovljani (Trg hrvatskih branitelja),
- LC 33138: Piljenice (Ž3213)-Kraljeva Velika-Lipovljani (Ž3215),
- LC 33140: St. Subocka (Ž3249)-Sigetac,
- LC 33141: Lipovljani (Ž3124)-Ž3217-Kozarice,
- LC 33143: Ž3124-Ž3217,
- LC 33144: Rajić (Ž3252)-želj.postaja,
- LC 33149: Ljeskovac-Ž3234,
- LC 33151: Brestik-Ž3238,
- LC 33153: Zrin (Ž3263)-Donji Javoranj (Ž3262),
- LC 33154: Gorička (Ž3262)-Pedalj-Donja Stupnica (Ž3234),
- LC 33157: Ž3262-Glavičani - Bansko Vrpolje - Čore - Vanići (D6)
- LC 33159: D 30-Čukur,
- LC 33166: D47-Jovac-Ž3263,
- LC 33169: Ž3262-Hrtić-Dvor (L33176),
- LC 33171: D6-Javnica,
- LC 33173: Goluževac-L33175,
- LC 33175: Matijevići (D6)-Javornik-Donji Dobrtin-Ivanjska (gr. BiH),
- LC 33176: Dvor: D47-D6,
- LC 33177: Ž3294-Baćin-D47,
- LC 33178: Donji Cerovljani (Ž3294)-želj. postaja-D47,
- LC 33181: Orleković (D36)-Brkiševina,
- LC 33182: Šišinec-Brkiševina (L33181),
- LC 33184: Višnjica-D47,
- LC 33185: D30-Petrovec,

- LC 33186: Topusko (Ž3229)-Hrvatsko Selo-Ž3229,
- LC 33189: Rujevac-D6,
- LC 33191: Ljubina-D6,
- LC 33192: D30-D. Velešnja-G. Velešnja,
- LC 33193: L33109-Sjeverovac-Ž3244,
- LC 33194: Suva Perna-Perna (Ž3186),
- LC 33195: D6-Ravno Rašće,
- LC 33196: Ž3234-Bijele Vode-D6,
- LC 33197: L33042-Luščani-Ž3235,
- LC 33198: D.Selo Lasinjsko (Ž3152)-Stipan-Ž3186,
- LC 33199: Gvozd (Ž3186)-Ž3152
- LC 34095: L34091-Utinja Vrelo-Malešević Selo Vojišnica (D6),
- LC 37139: Malo Vukovje (Ž3167)-Gojlo (Ž3213).

U Sisačko-moslavačkoj županiji, na mreži županijskih i lokalnih cesta, sagrađeno je ukupno 255 mostova i to 172 na županijskim cestama i 83 na lokalnim cestama.

3.4.4.2. Željeznička infrastruktura

Područjem Sisačko-moslavačke županije prolazi međunarodna pruga RH1 TEN-T sveobuhvatna mreža (Pan-europski koridor X), Salzburg-Solun, ukupne duljine kroz Hrvatsku 317 km, koja povezuje Srednju i Zapadnu Europu s Jugoistočnom Europom i Bliskim istokom, a geostrateški položaj Županije dobiva dodatni značaj. Dio Koridora RH 1 DG-Savski Marof -Zagreb-Dugo Selo-Novska-Vinkovci-Tovarnik-DG je M 103 Dugo Selo Novska duljine 50,9 km i M 104 Novska-Tovarnik duljine 14,5 km. Željeznička pruga za međunarodni promet je i M 502 Zagreb GK-Sisak-Novska duljine 91,3 km.

Sisačko-moslavačka županija je, preko teritorija Općine Sunja, povezana željezničkom prugom od značaja za regionalni promet R 102 Sunja-Volinja-DG duljine 21,575 km i dio uskog željezničkog koridora koji je u prijeratnom razdoblju osiguravao brzu i sigurnu vezu između središnje Hrvatske i srednje Dalmacije te Bosne i Hercegovine. Njegov značaj danas je bitno umanjen, iako postoje potrebe za rekonstrukcijom i ponovnim oživljavanjem željezničkog prometa tom trasom. Time bi se otvorio put većoj gospodarskoj suradnji između Bosne i Hercegovine te Hrvatske u čemu bi značajnu ulogu imala Županija, a osiguranjem sredstava pridonijelo bi se unaprjeđenju željezničke infrastrukture i održivom prometnom razvoju u smislu sigurnosti, niže cijene u odnosu na druge sektore prometa, ekološke prihvatljivosti i utemeljenosti na racionalnoj potrošnji energetskih resursa. Željezničke pruge od značaja za lokalni promet su L 204 Banova Jaruga - Pčelić duljine 6,65 km i L 210 Sisak Caprag - Petrinja duljine 11,018 km.

Željezničke pruge koje prolaze područjem Sisačko-moslavačke županije definirane su u Odluci o razvrstavanju željezničkih pruga (»Narodne novine«, broj 3/14). Pruge su označene oznakom koja se sastoji od oznake velikog slova koja označava pripadnost kategoriji: M-pruge za međunarodni promet; R-pruge za regionalni promet i L-pruge za lokalni promet.

U Tablici 5. prikazana je raspodjela željezničkih pruga u Sisačko-moslavačkoj županiji s ukupnom duljinom u Županiji.

3.4.4.3. Zračni promet

Sisačko-moslavačka županija ne raspolaže infrastrukturom zračnog prometa niti postoji veća potreba za njom zbog blizine Zračne luke Franjo Tuđman Zagreb, udaljene od Siska svega 35 km.

3.4.4.4. Riječni promet

Povoljan položaj Grada Siska na obali rijeke Save omogućio je da se isti razvije kao riječna luka, jedna od rijetkih koja ima dobro razvijene i druge oblike prometne infrastrukture. U vrijeme industrijalizacije, kombinacija željezničkog i riječnog prometa omogućila je isplativiji prijevoz tereta te time omogućila snažan razvoj industrije u Sisku. Kako Sava nije plovna od Siska prema Zagrebu za veće brodove, teret se dalje otprema željeznicom ili cestom. Količina prevezenog tereta bilježi trend smanjena, izuzev pretovarene količine sirove nafte.

Luka Sisak¹⁴ ima izrazito povoljan prometno-zemljopisni položaj unutar prometnih koridora Republike Hrvatske i sljedeće prednosti:

¹⁴ Izvor: <http://www.luckaupravisisak.hr/>

- od svih hrvatskih riječnih luka najbliža je Jadranu, najvećoj jadranskoj luci Rijeka,
- u neposrednoj je blizini industrijski najrazvijenijeg dijela Hrvatske,
- kopnenim vezama dobro je prometno povezana s gradovima Rijekom i Zagrebom.

Područje lučke uprave Sisak usvojeno je i objavljeno u (»Narodne novine«, broj 108/06), Uredba o određivanju lučkog područja luke Sisak.

Luka Sisak dijeli se na dva bazena, i to :

1) Luka Sisak - Bazen Crnac - pretovar sirove nafte i derivata

Luka Sisak - bazen Crnac (r.km. 586 + 750 do r.km. 587 + 300) otvorena za javni promet nalazi se na desnoj obali rijeke Save, u naselju Crnac i po svojoj funkciji u osnovi je naftna luka s izrazito industrijskim karakterom budući da je putem cjevovoda povezana u jedinstvenu tehnološku cjelinu Rafinerije nafte u Sisku.

2) Luka Sisak - Bazen Galdovo - područje brodogradilišnog pristaništa

Na rijeci Savi u Sisku izrađeno je brodogradilišno pristanište Galdovo, koje obuhvaća područje od r.km. 593+100 do 593 + 400 na lijevoj obali rijeke Save. Lučka uprava Sisak je provodila višegodišnja ulaganja na lokaciji izgrađenog Navoza za brodove na rijeci Savi u Sisku. Površina Brodogradilišnog pristaništa Galdovo je 11.719 m².

3.4.4.5. Dalekovodi i transformatorske stanice

U proizvodnji električne energije značajna je Termoelektrana Sisak, jedna od najvećih baznih termoelektrana Hrvatske elektroprivrede.

Na području Sisačko-moslavačke županije distribuciju električne energije provodi HEP ODS d.o.o. Elektra Sisak, sa svojim Terenskim jedinicama: Petrinja, Hrvatska Kostajnica, Dvor na Uni, Sunja, Glina i Topusko.

Prema zaprimljenim podacima HEP ODS-a d.o.o. Elektro Sisak, iz ožujka 2019. godine, u Tablicama 25. i 26. prikazani su broj potrošača i struktura potrošnje električne energije tijekom 2017. godine.*

Tablica 38. Broj potrošača i raspodjela električne energije na kućanstva i pravne osobe

NAZIV	VISOKI NAPON	SREDNJI NAPON	KUĆANSTVA	JAVNA RASVJETA	PODUZETNIŠTVO	UKUPNO
Sjedište distribucijskog područja	1	26	25.773	225	2.108	28.133
Pogon Petrinja		9	11.121	135	640	11.905
Pogon Hrvatska Kostajnica		3	3.942	97	263	4.305
Pogonski ured Dvor		5	2.766	34	120	2.925
Pogonski ured Sunja		2	3.388	69	222	3.681
Pogon Glina		9	5369	92	287	5.757
Pogonski ured Topusko		5	3.265	54	194	3.518
UKUPNO	1	59	55.624	706	3.834	60.224

Izvor: HEP ODS d.o.o. Elektra Sisak, ožujak 2019. godine

Tablica 39. Struktura potrošnje električne energije tijekom 2017. godine

NAZIV	VISOKI NAPON	SREDNJI NAPON	KUĆANSTVA	JAVNA RASVJETA	PODUZETNIŠTVO	UKUPNO
Sjedište distribucijskog područja	79.719	23.630	73.988	4.178	40.868	222.383
Pogon Petrinja		19.930	31.530	2.406	11.969	65.835
Pogon Hrvatska Kostajnica (s PU Sunja i PU Dvor)		4.072	19.978	1.489	6.341	31.880
Pogon Glina (s PU Topusko)		12.612	16.011	1.641	9.502	39.766
UKUPNO	79.719	60.244	141.507	9.714	68.680	359.864

Izvor: HEP ODS d.o.o. Elektra Sisak, ožujak 2019. godine

U Tablici 40. su prikazane trafostanice snage 110/x kV i 35/x kV koje se nalaze na području Sisačko-moslavačke županije.

Tablica 40. Trafostanica snage 110/x kv,/35/x Kv na području Sisačko-moslavačke županije

RASKLOPNE STANICE 20 kV	35/x kV	110/x kV
RS SUNJA	TS KOSTAJNICA	TS SISCIA
RS DVOR	TS SISAK 2	TS RAFINERIJA
RS TOPUSKO	TS GVOZD	TS PRAČNO
		TS PETRINJA
		TS GLINA

Izvor: HEP ODS d.o.o. Elektra Sisak, ožujak 2019. godine

Nastavno u Planu prikazano je 1. 049 trafostanica snage TS 10 (20)/x kV.

22 LIPANJ 1
22 LIPANJ 2
22 LIPANJ 3
30.SVIBNJA
5.KOLOVOZA
A. STARČEVIĆA 1
A. STARČEVIĆA 2
A. STEPINCA
AGROCENTAR
ARBUTINE
ASFALTNA BAZA
ASFALTNA BAZA-TVIM
ATC CENTAR
ATC VIKTOROVAC
BABINA RIJEKA
BABINA RIJEKA 2
BAČUGA PREČANICA
BAĆIN 1
BAĆIN 2
BAĆIN 3
BAJKMONT
BAKAČEVA
BAKIĆ SELO
BALINAC 1
BALINAC 2
BANSKA STRUGA
BANSKI GRABOVAC 1
BANSKI GRABOVAC 2
BANSKI GRABOVAC 3
BATINOVA KOSA 1
BATINOVA KOSA 2
BATURI
BAZEN
BEGOVIĆI
BEKE
BESTRMA
BEŠLINAC
BE-TO GLINA
BE-TO SISAK

BETONARA
BETONARA
BIJELE VODE 1
BIJELE VODE 2-JELIĆI
BIJELNIK
BISTRAČ
BIŠČANOVO
BJELCI
BJELOVAC
BJELOVAC
BJELOVAČKI KOSTREŠI
BJELJAVINA
BLATUŠA 1-TUK
BLATUŠA 2-RUDNIK
BLATUŠA 3
BLATUŠA 4-VODOVOD
BLATUŠA 5-CARI
BLINJA
BLINJA VODOVOD
BLINJSKA GREDA
BLINJSKI KUT 1
BLINJSKI KUT 2
BLINJSKI KUT 3
BOBOVAC 1
BOBOVAC 2
BOBOVAC 3
BOBOVAC 4
BOGOVIĆI
BOJNA 1
BOJNA 2
BOK
BOLNICA
BOLNICA-NOVA
BOROJEVIĆI
BOROJEVIĆI 2
BOROVITA
BOVIĆ 1
BOVIĆ 2
BRĐANI 1
BRĐANI 2
BRĐANI CESTA
BRĐANI KOSA

BREST	CIGLANSKO NASELJE
BRESTIK	CREVARSKA STRANA 5
BREZOVO POLJE 1	CREVARSKA STRANA-LACKOVIĆI
BREZOVO POLJE 2	CREVARSKA STRANA-LUKAČI
BREZOVO POLJE 3	CREVARSKA STRANA-RODIĆI
BREŽANI 1 - SEVERJE	CREVARSKA STRANA-ZORIĆI
BREŽANI 2 - JURJEVEC	CRKVENI BOK 1
BREŽANI 3	CRKVENI BOK 2
BRKIŠEVINA DONJA	CRLJENAC
BRKIŠEVINA GORNJA	CRLJENICA (G. JAVORANJ 2)
BRNJAVAC	CRNAC
BRNJEUŠKA	CRNAC 2
BRZAJ 1	CRNI POTOK 1
BRZAJ 2	CRNI POTOK 2
BRZAJ 3	CRPNA STANICA CS-15A
BRZAJ 4	CS BUKOVICA
BRZAJ 5	CS HRASTELNICA
BUDAKOVA	CS MAHOVO
BUDAŠEVO 1	CVJETNI TRG
BUDAŠEVO 2	ČALIĆI
BUDAŠEVO MALO 1	ČALIĆI 2
BUDAŠEVO MALO 2	ČAPLJANI
BUDAŠEVSKO NOVO SELO 1	ČAVIĆ BRDO (ZRINSKA GORA)
BUDAŠEVSKO NOVO SELO 2	ČEMERNICA 1
BUDAŠEVSKO NOVO SELO 3	ČEMERNICA 2-MILOJEVIĆI
BUINA	ČEMERNICA 3
BUKOVSKO	ČEMERNICA 4
BUNAR 1	ČERKEZOVAC 1
BUNAR 2	ČEŠKO SELO
BUNAR 3	ČETVRTKOVAC 1
BUNAR 4	ČETVRTKOVAC 2
BUZETA 1	ČETVRTKOVAC 3
BUZETA 2	ČIGOČ 1
CAPRAG 1	ČIGOČ 2
CAPRAG 2	ČREMUŠNICA 1
CAPRAG 3	ČREMUŠNICA 2
CAPRAŠKE POLJANE	ČUBRE
CENTAR	ČUKUR
CENTAR	ĆORE
CEPELIŠ	DABIĆI
CERJE 1	DABRINA
CERJE 2	DC GLINA
CERJE 3	DC GLINA 2
CERJE 4	DC GLINA 4
CEROVLJANI 1	DEANOVIĆI
CEROVLJANI 2	DEBELA KOSA
CEROVLJANI 4	DEPONIJ-GORIČICA
CESARČEVA 1	DESNİ DEGOJ 1
CESARČEVA 2	DESNİ DEGOJ 2
CIGLANA	DIP GVOZD
CIGLANA BLATUŠA	DIP STOLARIJA
CIGLANA ODRA 1	DIVUŠA

DIVUŠA 1 (GOLUBOVAC DIV.)	DRAGOTINCI
DJEČJI VRTIĆ	DRAŠKOVAC
DODOŠI	DRENAČKA
DOLNJAKI	DRENOVAC 1-PAVLICE
DOM UMIROVLJENIKA	DRENOVAC 2-JAKOVOVIĆI
DOM ZDRAVLJA	DRENOVAC 3-KOSA
DONJA BAČUGA-CENTAR	DRENOVAC 4-KAČARI
DONJA BAČUGA-DOLČANI	DRLJAČE
DONJA BAČUGA-ĐUKIĆI	DRLJAČE
DONJA BUČICA 1	DRLJAČE MAKSIMIR
DONJA BUČICA 2	DUBICA 1
DONJA BUDIČINA 1	DUBICA 2
DONJA BUDIČINA 2	DUBICA 3
DONJA KOMORA	DUBICA 4
DONJA LETINA	DUBICA 5
DONJA MLINOGA	DUBICA 6
DONJA ORAOVICA	DUBICA 7
DONJA SOČANICA	DUBROVAČKA
DONJA STUPNICA	DUBROVČAK DESNI
DONJA VELEŠNJA	DUMAČE
DONJA VELEŠNJA 2	Dumače - prognaničko naselje
DONJA VELEŠNJA 3	DUNAVSKI LLOYD
DONJE JAME 1	DUPALE
DONJE JAME 2	DUŽICA 1
DONJE MOKRICE	DUŽICA 2
DONJE SELIŠTE-KLOBUČARI	DUŽICA 3
DONJE SELIŠTE-SUŽNJEVIĆI	DVOR 1
DONJE TABORIŠTE	DVOR 2
DONJI BJELOVAC	DVOR 3
DONJI ČUNTIĆ	DVOR 4
DONJI DOBRETIN	DVOR 5
DONJI HRASTOVAC 1	DVORIŠĆE
DONJI HRASTOVAC 2	DVORSKA (BANIJSKA)
DONJI HRASTOVAC 3	ĐALSKI
DONJI HRASTOVAC 4	ĐIPAN
DONJI HRASTOVAC 5-LUKIĆI	EDURO LEKENIK
DONJI JAVORANJ 1	EI-ČEMERNICA
DONJI JAVORANJ 2	ELEKTRA
DONJI JAVORANJ 3	ELEKTRA NOVA 1
DONJI KLASNIĆ	ELEKTRA NOVA 2
DONJI KLASNIĆ KOZARA	ELEKTRANA BREST
DONJI KUKURUZARI 1	ELGRAD
DONJI KUKURUZARI 2	ELGRAD LEKENIK 7
DONJI KUKURUZARI 3	FARKAŠIĆ
DONJI PEDALJ	FINEL 1 (LANARA)
DONJI SELKOVAC	GAGE
DONJI VIDUŠEVAC 1	GAJEVA
DONJI VIDUŠEVAC 2	GAJEVA
DONJI ŽIROVAC	GALDOVO 1
DRAGOTINA 1	GALDOVO 11
DRAGOTINA 2	GALDOVO 2
DRAGOTINA 3	GALDOVO 3

GALDOVO 4	GOSPODARSKO DVORIŠTE
GALDOVO 5	GRABERJE
GALDOVO 9	GRABERJE 1
GLAVIČANI (GORNJI JAVORANJ 4)	GRABERJE 2
GLINSKA POLJANA 1	GRABOŠTANI 2
GLINSKA POLJANA 2	GRABOVICA
GLINSKA POLJANA 3	GRAČANICA DONJA 1
GLINSKI TRTNIK 1	GRAČANICA GORNJA 2
GLINSKO NOVO SELO	GRAD 1
GOLINJA	GRAD 1-NOVA
GOLINJA-IŠEKI	GRAD 2
GORA 1	GRAD 2
GORA 2	GRAD 2-GVOZD
GORA MARINOVIĆI	GRAD 3
GORA ŠKOLA	GRAD 4
GORA TOMINOVIĆI	GRADEC
GORDANA LEDERERA	GRADUSA NA SAVI
GORIČICA	GRAMA
GORIČKA	GREDA-CENTAR
GORNJA BAČUGA	GREDA-JUG
GORNJA BUČICA 1	GREDA-SJEVER
GORNJA BUČICA 2	GREĐANI 1 - DŽALIĆI
GORNJA BUDIČINA	GREĐANI 2
GORNJA KOMORA	GREĐANI 3
GORNJA LETINA	GREĐANI-KOSICE
GORNJA MLINOGA	GREĐANI-MAROVIĆI
GORNJA ORAOVICA	GREĐANI-ŽUŽIĆI
GORNJA SOČANICA	GRMUŠANI 1
GORNJA STUPNICA	GRMUŠANI 2
GORNJA VELEŠNJA	GROBLJANSKA BPO
GORNJE MOKRICE	GUNDULIĆEVA
GORNJE SELIŠTE	GUNDULIĆEVA
GORNJE TABORIŠTE 1	GUPČEVA
GORNJE TABORIŠTE 2	GUPČEVA 1
GORNJE TABORIŠTE 3	GUŠĆE 1
GORNJI BJELOVAC	GUŠĆE 2
GORNJI ČUNTIĆ	GUŠĆE 3
GORNJI DOBRETIN	GUŠĆE 4
GORNJI GRABOVAC	GVOZDANSKO
GORNJI GRABOVAC 1	HAC ČVOR LEKENIK
GORNJI HRASTOVAC 1	HAC PUO PEŠČENICA
GORNJI HRASTOVAC 2	HADER
GORNJI HRASTOVAC 3	HAJTIĆ
GORNJI JAVORANJ	HEFELOVA
GORNJI KLASNIĆ 1	HEP TOPLINARSTVO
GORNJI KLASNIĆ 2	HIŽIŠĆE
GORNJI KUKURUZARI	HOTEL
GORNJI PEDALJ	HOTEL
GORNJI SELKOVAC	HRASTELNICA 1
GORNJI VIDUŠEVAC	HRASTELNICA 2
GORNJI ŽIROVAC 1	HRASTELNICA 3
GORNJI ŽIROVAC 2	HRASTELNICA 4

HRASTOVICA	KINO ŽELJEZARE
HRASTOVICA VODOVOD	KINJAČKA 1
HRASTOVICA-TRNJANI	KINJAČKA 2
HRTIĆ 1	KIRIN DONJI
HRTIĆ 2	KIRIN GORNJI
HRVATSKO SELO 1	KIRIŠNICA
HRVATSKO SELO 2	KIRURGIJA
HRVATSKO SELO 3	KLADARI
HV ŽAŽINA 2	KLINAC
ILOVAČAK 1	KNEZOVLJANI 1
ILOVAČAK 2	KNEZOVLJANI 2
ILOVAČAK 3	KOLODVORSKA
INDUSTRIJSKA ŠKOLA VIKTOROVAC	KOMAREVO 1
INDUSTRIJSKA ŠKOLA ZAGREBAČKA	KOMAREVO 2
INTERSPAR	KOMAREVO 3
IPD MAJUR	KOMAREVO 4
IVANJSKI BOK	KOMAREVO 5
IVKOVIĆI	KOMAREVO 6
JABUKOVAC	KOMOGOVINA 1
JABUKOVAC 1	KOMOGOVINA 2
JA-NAF	KOMUNALNA ZONA 1
JANAF 2	KOMUNALNA ZONA 2
JANAF-CREVARSKA STRANA	KOMUNALNA ZONA 3
JASENOVČANI	KOMUNALNA ZONA 4
JAVNICA 1	KOMUNALNA ZONA 5
JAVNICA 2	KONČIĆI (ŠUŠKALE)
JAVNICA 3	KONZUM
JAVORNIK 1	KOSNA 1
JAVORNIK 2	KOSNA 2
JAZVENIK	KOSTAJNICA 10
JAZVENIK 2	KOSTAJNICA 11
JEZERO	KOSTAJNICA 12
JOKIN POTOK	KOSTAJNICA 3
JOŠAVICA	KOSTAJNICA 4
JOŠAVICA-RANIĆI	KOSTAJNICA 5
JOŠAVICA-STAPARI	KOSTAJNICA 6
JOŠAVICA-ŠIMUNLIJE	KOSTAJNIČKO SELIŠTE
JOŠEVICA	KOSTREŠI 1
JOVAC	KOSTREŠI 2
JUKINAC 1	KOSTRIĆI
JUKINAC 2	KOTARANI 1
JUNADARA	KOVAČEVIĆI
KALAMBURE	KOZAPEROVICA
KARLOVAČKA 1	KOZARAC
KARLOVAČKA 2	KOZIBROD
KATARINA	KRALJEVČANI
KATINOVAC 1	KRATEČKO 1
KATINOVAC 2	KRATEČKO 2
KAUFLAND	KRČEVO 1
KEMOPLASTIKA	KRČEVO 2
KEPČIJE	KRIVAJ
KERAMIKA	KRIŽ HRASTOVAČKI

KRIŽ VODOVOD	MADŽARI
KRLEŠČAK	MADŽARI 3
KUČERINA	MADŽARI 4
KUKIĆI	MAHOVO 1
KUKULJEVIĆEVA	MAHOVO 2
KULJANI	MAJA 1
KUPOVNI CENTAR SISAK 2	MAJA 2
LAKTEC	MAJDAN
LEKENIČKA POLJANA	MAJSKE POLJANE 1-KUREPE
LEKENIK 1	MAJSKE POLJANE 2-MEANDŽIJE
LEKENIK 2	MAJSKE POLJANE-JARUŽANI
LEKENIK 3	MAJSKE POLJANE-LONČARI
LEKENIK 4	MAJSKE POLJANE-ZLONOGE
LEKENIK 5	MAJSKI TRTNIK 1
LEKENIK MAROF 4	MAJSKI TRTNIK 2
LETOVANCI	MAJSKI TRTNIK 3
LETOVANIĆ 1	MAJUR 1
LETOVANIĆ 2	MAJUR 2
LETOVANIĆ 3	MALA GORICA
LETOVANSKI VRH 1	MALA GORICA 1
LETOVANSKI VRH 2	MALA GORICA 2
LETOVANSKI VRH 3	MALA GORICA-PN 1
LOGORIŠTE 1	MALA GORICA-PN 2
LOGORIŠTE 2	MALA GRADUSA
LONJA 1	MALA SOLINA 1
LONJA 2	MALA SOLINA 2
LONJSKA	MALA SOLINA 3
LONJSKA 4	MALA SOLINA 4
LOTINE 1	MALA SOLINA 5
LOTINE 2	MALA TREPČA
LOVČA	MALI GRADAC 1
LUG 1	MALI GRADAC 2
LUG 2	MALI GRADAC 3-GRUBOROVIĆI
LUG 3	MALI GRADAC 4-DREKIĆI
LUGARNICA BREZOVICA	MALI GRADAC 5-MOMČILOVIĆI
LUKA LIJEVA	MALI OBLJAJ-CRLJENA
LUKAVEC	MALI OBLJAJ-STUDENA
LUŠČANI 1	MALI ŠAŠ
LUŠČANI 2	MALI TIMARCI
LUŠČANI 4	MALIČKA
LJEČILIŠTE 1	MALO KRČEVO
LJEČILIŠTE 2	MARIN BROD
LJEČILIŠTE 3	MARINA DRŽIĆA
LJEČILIŠTE 4	MARTINOVIĆI 1
LJESKOVAC 1	MARTINOVIĆI 2
LJESKOVAC 2	MARTINSKA VES DESNA 1
LJESKOVAC 3	MARTINSKA VES DESNA 2
LJUBINA 1	MARTINSKA VES LIJEVA 1
LJUBINA 2	MARTINSKA VES LIJEVA 2
LJUBLJANICA	MARTINSKA VES LIJEVA 4
MAČKOVO SELO 1	MATIJEVIĆI 1
MAČKOVO SELO 2	MATIJEVIĆI 2

MATIJEVIĆI 3	NOVO VRATEČKO
MATIJEVIĆI 5	NOVOSELCI
MAŽURANIĆEVA	OBERNDORFER
MEČENČANI	ODRA 1
MEČENČANI 2	ODRA 2
MEĐURAČE	ODRA DRČIĆ
MEMINSKA 1	OKTAN ŽAŽINA
MEMINSKA 2	OSTOJICI 2
MEMORIJALNI PARK PETROVA GORA	OSTROŽIN 1
MIJO GORIČKI	OSTROŽIN 2
MIOČINOVIĆI	OSTROŽIN 3
MIROSLAVA KRLEŽE	OSTROŽIN 4
MLIN	OŠ SUNJA
MODRUŠE BREŽANSKE	OZDALJEVO
MOŠĆENICA 1	PALANJEK
MOŠĆENICA 3	PANJANI
MOŠĆENICA 4	PAPIĆI-KUĆIŠTE
MOŠĆENICA 5	PARIZ
MOŠĆENICA 6	PARK
MOŠĆENICA 8	PARK
MOŠTANICA	PASTUŠA DONJA
MOŠTANICA 1	PASTUŠA GORNJA
MOŠTANICA 2	PAŠINA VRELA
MRAČAJ	PAUKOVA MALA
MRZLO POLJE	PAUKOVAC
MUŽILOVČICA	PAZALIŠTE
NAMA	PECKA 1
NASELJE ŽELJEZARE	PECKA 2
NASELJE ŽELJEZARE 1	PECKI
NASELJE ŽELJEZARE 2	PECKI 1
NEBODER	PEJNOVIĆEVA
NEBOJAN	PERADARA
NEBOJAN ČRET	PERNA 1-CENTRALNA
NEBOJAN VIR	PERNA 2 (SUVA PERNA)
NIKOLE TESLE 1	PERNA VODOVOD (TOČILA)
NIKOLE TESLE 2	PERNA-NOVI VODOVOD
NINA MARAKOVIĆ	PEŠČENICA 1
NIŠEVIĆI	PEŠČENICA 2
NOVA BOLNICA	PEŠČENICA 3
NOVA CESTA-TOPUSKO	PEŠČENICA 4
NOVA DRENČINA	PEŠČENICA 5
NOVA GLINA 1	PETRA KREŠIMIRA IV
NOVA ŠKOLA	PETRA SVAČIĆA
NOVI FARKAŠIĆ	PETRINJCI
NOVI GAVRILOVIĆ 2	PETRINJSKA 1
NOVO NASELJE	PETRINJSKA 2
NOVO PRAČNO 1	PETRINJSKA 3
NOVO PRAČNO 2	PETROVAC 1
NOVO PRAČNO 3	PETROVAC 2
NOVO PRAČNO 4	PETROVAC 3
NOVO PRAČNO 5	PETROVO POLJE
NOVO SELIŠTE	PILANA WENZLER

PIM TOPUSKO	RAVNO RAŠĆE 1
PJEŠČANICA - MARINČIĆI	RAVNO RAŠĆE 2
PJEŠČANICA BIJELIĆI 1	RAVNO RAŠĆE 3
PJEŠČANICA BIJELIĆI 2	REGIONALNI VODOVOD
PJEŠČANICA-ABEZ	RELJKOVIĆEVA
PJEŠČANICA-JEROSIMIĆI	ROBNA KUĆA GVOZD
PJEŠČANICA-MACUTI	ROGULJE
PLIVA »VIVERA«	ROSULJE
PLODINE	ROSULJE
POBRĐANI	ROSULJE 2
PODGORJE	ROSULJE 3
PODJARAK	ROSULJE 4
PODRAVSKA	ROVIŠKA
POKUPSKI PALANJEK	ROVIŠKA-KRALJI
POKUPSKO 1	RS DVOR
POLJANI 1	RS SUNJA
POLJANI 2	RS TOPUSKO
POLJICE	RTS SVETA ANA
PONIKVARI DONJI	RUDNIK
PONIKVARI GORNJI	RUĐERA BOŠKOVIĆA
POŠTA	RUJEVAC
POTRKAČ	RUJNICA
POUNJE	SAJMIŠTE
POUNJE	SAJMIŠTE
POŽGAJEC	SAJMIŠTE 1
PRECRPNICA ŽUPIĆ	SAJMIŠTE 2
PREKOPA 1	SAJMIŠTE 3
PREKOPA 2	SAJMIŠTE 4
PRELOŠČICA 1	SAJMIŠTE 5
PRELOŠČICA 2	SAMAČKI HOTEL
PRELOŠČICA 3	SAVA
PRELOŠČICA-STAKLENICI	SEGESTICA
PREVRŠAC	SELA OPZ
PRIJEKA	SELA-CENTAR
PRIKOZMIĆ	SELA-RTS
PRISTANIŠTE	SELA-ŠKOLSKA
PRKOVEC 1	SELIŠTE
PRKOVEC 2	SELJINA 1
PRNJAVOR	SELJINA 2
PROČIŠĆIVAČ CRNAC	SETUŠ
PZ PRAČNO 2	SIBIĆ
PZC SISAČ	SINDIKAT
RADIĆEVA	SISCIA
RADIĆEVA 1	SJEVEROVAC
RADIŠIĆI	SKELA
RADNIČKA (11.SIJEČNJA)	SLABINJA 1
RADNIČKA NOVA	SLABINJA 2
RADONJA LUKA	SLABINJA 3
RASKLOPNA-NOVA	SLABINJA 4
RATKA DJETELIĆA	SLABINJA 5
RATKOVIĆEVA	SLANA 1
RAUSOVAC	SLANA 2

SLATINA	SUNJA 8
SLATINA 1	SUNJA CENTAR
SLATINA 2	SUNJSKA GREDA 1
SLATINA 3	SUNJSKA GREDA 2
SLATINA 4	SUNJSKI KRČ
SLATINA POKUPSKA	SUNJSKO SELIŠĆE
SLOVINCI 1	SUVOJ
SLOVINCI 2	SVETA KATARINA
SLOVINCI DVORIŠTE	SVINICA 2
SLOVINCI GORNJANI	SVINICA 3
SLOVINCI NOVOSELCI	SVINICA 4
SPORTSKA DVORANA	SVINICA 5
SREDNJE MOKRICE	SVINJIČKO 1
STADION MLADOSTI	SVINJIČKO 2
STANIĆ POLJE	SVRAČICA
STANKOVAC	ŠAKANLIJSKI RIJEČANI
STARA BOLNICA	ŠANDOR
STARA DRENČINA	ŠAŠ 1
STARA DRENČINA 2	ŠAŠ 2
STARI BROD 1	ŠAŠ 3
STARI BROD 2	ŠAŠ 4
STARI BROD 3	ŠAŠ KARLOVAC
STARI GOZD	ŠAŠEVA
STARO PRAČNO 1	ŠATORNJA 1
STARO PRAČNO 2	ŠATORNJA 2
STARO PRAČNO 3	ŠATORNJA 3
STARO SELO	ŠATORNJA 4
STARO SELO 1	ŠEGESTIN 1
STARO SELO 2	ŠEGESTIN 2
STARO VRATEČKO	ŠENOINA
STAZA 1	ŠEŠIRKA 2
STAZA GOLOKOSCI	ŠIBINE
STAZA PANJANI	ŠIŠINEC
STAZA ŽELJEZNIČKA STANICA	ŠKOLA
STJEPANA RADIĆA	ŠKOLA LEKENIK
STRAŠNIK	ŠKOLA TOPUSKO
STRAŠNIK 1	ŠLJIVOVAC
STRAŽBENICA	ŠTAMPARIJA
STRELEČKO	ŠUŠNJAR 1
STRMEN 1	ŠUŠNJAR 2
STRMEN 2	ŠUŠNJAR BOGOJEVIĆI
STROSSMAYEROVA 1	ŠUŠNJAR BUNČIĆI
STROSSMAYEROVA 2	ŠUŠNJAR JANJATOVIĆI
STUBALJ	ŠUŠNJAR MILOBRATOVIĆ
STUPNO 1	ŠUŠNJAR PILIPOVIĆI
SUNJA 1	ŠVRAKARICA
SUNJA 2	TABORIŠTE
SUNJA 3	TANINA
SUNJA 4	TATRLJANI
SUNJA 5	TESLINA
SUNJA 6	TIMARCI
SUNJA 7	TIMARCI-BRIŠEVCI

TIMARCI-LIČANI	VELIKA SOLINA 3
TIROL	VELIKA SOLINA 4
TIŠINA DESNA	VELIKA SOLINA 5 - BUDŽAK
TIŠINA LIJEVA-CENTAR	VELIKA VRANOVINA
TIŠINA LIJEVA-JUG	VELIKI GRADAC 1
TIŠINA LIJEVA-SJEVER	VELIKI GRADAC 2
TOMIĆEV PUT 2	VELIKI OBLJAJ-KOMANDA
TOMIĆEV PUT-NOVA	VELIKI OBLJAJ-LJILJCI
TOPLIČKA	VELIKI OBLJAJ-RAVNA
TOPLIČKA 1	VELIKI OBLJAJ-ŠKOLA
TOPLIČKA 2	VIKTOROVAC
TOPOLOVAC	VILA GAVRILOVIĆ
TOPOLOVAC-SAJMIŠTE	VINOGRADSKA
TOPOLJAK	VINOGRADSKA 1
TRBOJEVIĆI	VINOGRADSKA 2
TREBARJEVO DESNO	VINOGRADSKA 3
TREBARJEVO LIJEVO	VLAHOVIĆ 1
TREMUŠNJAK	VLAHOVIĆ 2
TRGOVI 1	VLAHOVIĆ 3
TRGOVI 2	VODOSPREMA ZEBINAC
TRGOVI 3	VODOVOD
TRNOVAC	VODOVOD BOŽURIĆI
TRNSKI	VODOVOD GORNJE TABORIŠTE
TRNJANI ČAKALE	VODOVOD MEDVEDI
TRSTENICA 1	VODOVOD PECKI
TRSTENICA 2	VODOVOD VELIKA GRADUSA
TRŽNICA	VOJNA POŠTA (VP)
TRŽNICA	VOLINJA 1
TS 20/6 kV HERBOS	VOLINJA 2
TS ASFALTNA BAZA - HIDROELEKTRA	VORKAPIĆ SELO
TVORNICA OBUĆE	VRANOVINSKA CESTA
UDETIN	VRBINA 1
UMETIĆI	VRBINA 2
UNČANI 1	VRENJE
UNČANI 2	VRPOLJE (GORNJI JAVORANJ 3)
UNČANI 3	VUKOJEVAC DONJI 1
USTAVA TREBEŽ	VUKOJEVAC DONJI 2
UTOLICA 1	VUKOJEVAC DONJI 4
UTOLICA 2	VUKOJEVAC DONJI 6
UZOR	VUKOJEVAC GORNJI 3
VAKTARNA	VUKOJEVAC GORNJI 5
VAKUUM STANICA	VUKOŠEVAC
VALJAONIČKA 1	VUKOVARSKA
VALJAONIČKA 2	VUROTE 1
VANIĆI 1	VUROTE 2
VANIĆI 2	VUROTE 3
VATROGASNA	ZAGREBAČKA
VEDRO POLJE	ZAGREBAČKA 1
VELEBIT	ZAGREBAČKA 2
VELIKA GRADUSA	ZAGREBAČKA 3
VELIKA SOLINA 1	ZAHVAT SIROVE VODE
VELIKA SOLINA 2	ZAJČEVA

ZAKOPA 1	ŽELJEZNO DESNO 2
ZAKOPA 2	ŽIRČICA
ZALIJ 1	ŽIVAJA 1
ZALIJ 2	ŽIVAJA 2
ZAMLAČA	ŽIVAJA 3
ZANATSKA KOMORA	ŽIVAJA 4
ZANATSKI CENTAR	ŽIVAJA 5
ZEBINAC TROJSTVO	ŽIVAJA-ŽELJEZNIČKA STANICA
ZGMAJNA 1	ŽREME
ZGMAJNA 5	ŽUPIĆ
ZRINJ	ŽUPIĆ 1
ŽABNO 2	
ŽABNO 3 (1)	Uz HEP ODS d.o.o. Elektru Sisak na području
ŽAŽINA 2	Županije distribucijom se bave:
ŽAŽINA-CIGLANA	- HEP ODS DP Elektra Križ: pokriva područje
ŽAŽINA-MLIN	Županije sjeveroistočno od Save,
ŽELJEZARA 1	- HEP ODS DP Elektra Karlovac: pokriva rubne
ŽELJEZNIČKA	zapadne dijelove Županije, samo nekoliko na-
ŽELJEZNIČKA STANICA GVOZD	selja Općine Gvozd.
ŽELJEZNIČKA STANICA TOPUSKO	Područjem Sisačko-moslavačke županije prolaze
ŽELJEZNO DESNO	dalekovodi međunarodnog i državnog značaja, a što
	je prikazano u Tablici 41.

Tablica 41. Dalekovodi državnog i međunarodnog značaja

NAPONSKI NIVO DV	DV TRASA	NAPOMENA
400 kV	Tumbri - Ernestinovo	Privremeno samo 220 kV do TS Đakovo
220 kV	Mraclin - TE Sisak	
220 kV	TE Sisak - Menurić	
220 kV	Mraclin - Jajce (BIH)	Privremeno samo 35 kV Petrinja - Hrvatska Kostajnica
220 kV	Međurić - Prijedor (BIH)	Privremeno izvan mreže

Izvor: Revizija procjene ugroženosti od požara i tehnološke eksplozije Sisačko-moslavačke županije, studeni 2018. godine

3.4.4.6. Telekomunikacijski sustavi

Telekomunikacijski promet na području Sisačko-moslavačke županije odvija se u javnim komunikacijama u nepokretnoj mreži, javnim komunikacijama u pokretnoj mreži i u sustavu radiokomunikacija. Sisačko-moslavačka županija je dobro povezana telekomunikacijskom infrastrukturom. U posljednjih nekoliko godina telekomunikacijski promet bilježi znatan rast. Razlog je povećanje potražnje za dodatnim uslugama interneta i mobilne telefonije. Na području cijele Sisačko-moslavačke županije omogućeno je korištenje širokopojasnog pristupa internetu. Osim stabilnog sustava telekomunikacija na području Sisačko-moslavačke županije postoje i mobilni sustavi: 098 T Mobile (digitalna), 099 T Mobile (digitalna), 091 A1 (digitalna), 095 Tele 2 (digitalna), 097 Bonbon (digitalna) i 092 Tomato (digitalna).

Suvremeno gospodarstvo sve se više oslanja na poslovanje putem elektroničkih komunikacijskih usluga i usluga informacijskog društva. Uvođenje novih informacijsko - komunikacijskih tehnologija te usluga za koje su potrebne velike brzine pristupa nezamislive su bez razvijenog širokopojasnog pristupa internetu i izgrađene širokopojasne infrastrukture, a omogućavaju uvođenje mnogobrojnih elektroničkih komunikacijskih usluga na korištenje javnom i privatnom sektoru te društvu općenito. Stoga je Vlada Republike Hrvatske 2016. godine donijela Strategiju razvoja širokopojasnog pristupa u Republici Hrvatskoj u razdoblju od 2016. do 2020. godine. Slika 9. prikazuje korištenje širokopojasnog pristupa (≥ 2 Mbit/s) u Republici Hrvatskoj na razini gradova i općina, iz koje je vidljivo stanje i na razini Sisačko-moslavačke županije.

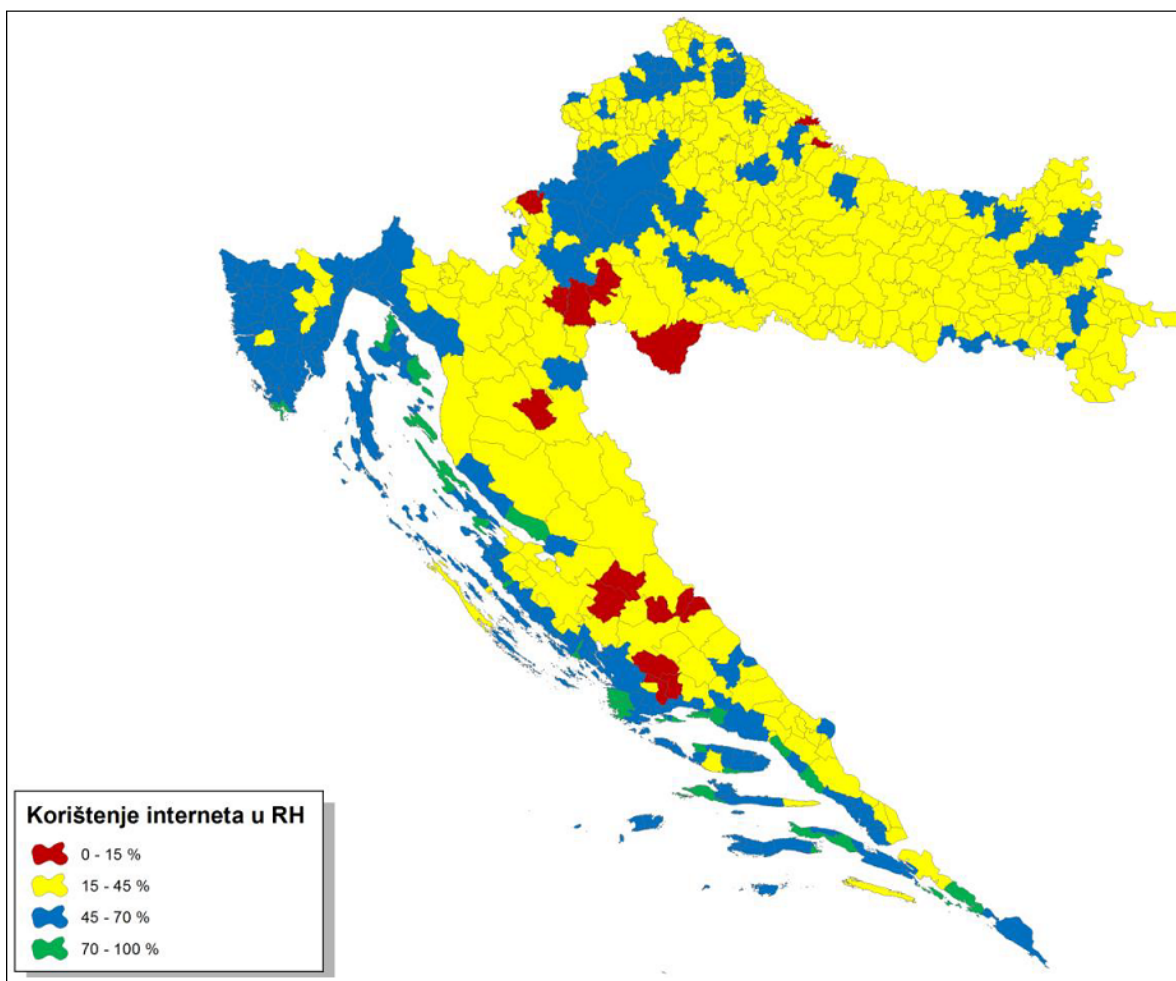

Slika 12. Korištenje širokopojasnog pristupa ($\leq 2\text{Mbit/s}$) u Republici Hrvatskoj

Izvor: Strategija razvoja širokopojasnog pristupa u Republici Hrvatskoj u razdoblju od 2016. do 2020. godine

3.4.4.7. Plinovodi i naftovodi

Prirodni plin koristi se za gospodarstvo i u širokoj potrošnji. Dijelovi Županije sjeveroistočno od rijeke Save relativno su dobro pokriveni distribucijskom plinskom mrežom, dok je na ostalom dijelu Županije distribucijska plinska mreža u razvitku. Opskrba potrošača danas se ostvaruje iz magistralnog plinovoda Ivanić-Grad - Kutina - Novska NO300 (12") radnog tlaka 20 bara. Lokalne distribucijske plinske mreže spojene su na magistralni plinovod preko mjerno redukcijskih stanica (MRS) u Kutini, Novskoj i Lipovljanima.

Na području Općine Lipovljani postoji distribucija prirodnog plina, a opskrbljuje se iz regionalnog plinovoda Kutina-Lipovljani-Novska NO150 i maksimalnog je radnog tlaka 50 bara. Prirodni plin distribuira se prema potrošačima preko mjerno-redukcijske postaje (MRP) Lipovljani.

Na području Grada Petrinje trenutno se plin koristi u Mesnoj industriji Gavrilović i drveno prerađivačkom poduzeću NIL - Ž d.o.o.

Općina Majur nije opskrbljena plinom, ali je predviđena izgradnja plinske mreže u Prostornom planu Općine.

Na području Županije su 3 koncesionara u djelatnosti plinoopskrbe:

- PLIN PROJEKT, Nova Gradiška: za distributivno područje Općina Jasenovac,
- MOSLAVINA PLIN, Kutina: za distributivno područje Grada Kutina, Grada Popovača i Općine Velika Ludina,
- RWE HRVATSKA, MONTCOGIM PLINARA, Sveta Nedelja koja će se detaljnije opisati u nastavku.

Montcogim-Plinara d.o.o. je tvrtka koja se bavi distribucijom prirodnog plina za kućanstvo i poduzetništvo. Sjedište tvrtke nalazi se u Gradu Sveta Nedelja, a jedno od distributivnih područja, DP Sisak djeluje na prostoru Grada Siska, Općine Lekenik, Općine Sunja i Općine Martinska Ves. Prema podacima Montcogim-Plinara d.o.o. s datumom 31. ožujka 2019. godine u pogonu je bilo oko 55 km distributivne srednjetačne mreže, 4,5 km niskotlačne i 12 km visokotlačne plinske mreže na području Grada Siska.

Tijekom 2018. godine ostvarena je potrošnja plina od 4.400.000 m³. Na plinoopskrbu je priključeno 1 684 potrošača, od čega je 230 potrošača u kategoriji poduzetništvo te 1. 454 potrošača u kategoriji kućanstvo. Napajanje plinom distribucijske mreže obavlja se preko mjerno redukcijske stanice (MRS) Sisak koja se nalazi na plinovodu Kozarac-Sisak. Pokraj MRS-a nalazi se potpuno automatska odorizacijska stanica koja obavlja preventivnu zaštitu odoriranja plina, dajući mu karakteristični miris. Nakon toga, plinovodom se transportira plin do RS Zeleni Brijeg, gdje se radni tlak snižava na 3 bara pretlaka i dalje distribuira potrošačima. Jedan dio potrošača (centar grada) opskrbljuje se niskotlačnim plinovodom preko RS Centar, gdje se radni tlak snižava na 50 mbara pretlaka.

- Eksploatacija mineralnih sirovina

Sukladno članku 7. stavku 1. Zakona o rudarstvu (»Narodne novine«, broj 56/13, 14/14, 52/18 i 115/18) Sisačko-moslavačka županija dužna je izraditi rudarsko-geološku studiju koja treba obuhvaćati postojeća i potencijalna ležišta mineralnih sirovina, a koja mora biti u skladu sa Strategijom gospodarenja mineralnim sirovinama.

Županijska skupština Sisačko-moslavačke županije na 19. sjednici održanoj 13. listopada 2016. godine donijela je Odluku o prihvaćanju Rudarsko-geološke studije Sisačko-moslavačke županije KLASA: 350-01/16-01/276, URBROJ: 2176/01-01-16-5. Rudarsko-geološka studija predstavlja polazište za aktivnosti na planiranju i odobravanju istraživanja i eksploatacije mineralnih sirovina u Sisačko-moslavačkoj županiji te na sanaciji napuštenih i zatvorenih kopova i eksploatacijskih polja.

Na stranici www.rudarstvo.com nalazi se popis eksploatacijskih polja u RH. Nastavno u Planu prikazani su podaci za Sisačko-moslavačku županiju.

Tablica 42. Eksploatacijska polja Sisačko-moslavačke županije

R.B.	LOKACIJA	TRGOVAČKO DRUŠTVO	MINERALNA SIROVINA
1.	Gojlo	INA d.d.	Ugljikovodici i GT voda
2.	Mramor brdo	INA d.d.	Ugljikovodici i GT voda
3.	Stručec	INA d.d.	Ugljikovodici i GT voda
4.	Slavsko polje	Gro Petrovac Vrginmost	Kremeni pijesak
5.	Lipovljani	INA d.d.	Ugljikovodici i GT voda
6.	Okoli	INA d.d.	Ugljikovodici i GT voda
7.	Podgorje	Gro Petrovac Vrginmost	Kremeni pijesak
8.	Kozarica	INA d.d.	Ugljikovodici i GT voda
9.	Jamarica	INA d.d.	Ugljikovodici i GT voda
10.	Drenčina	IGM Ciglana d.o.o.	Ciglarska glina
11.	Murinski jarak	Petrokemija d.d.	Bentonitna glina
12.	Klokočev jarak	Kordunski rudnici nemetala i građ. mat.	-
13.	Mikleuška	IGM Moslavina kamen	Tehničko-građevni kamen
14.	Stanci	Gavrilović d.o.o.	Keramička i vatrostalna glina
15.	Šašava	Beton glina	Tehničko-građevni kamen
16.	Vukojevac	Hrvatske ceste d.o.o.	Građevni pijesak i šljunak
17.	Hrvatsko selo	Hidroelektra niskogradnja d.d.	Tehničko-građevni kamen
18.	Međurače	Obrt kamenolom Međurače	Tehničko-građevni kamen
19.	Pješčarica	Top alea group d.o.o.	Kremeni pijesak
20.	Voloder	INA d.d.	Ugljikovodici i GT voda
21.	Karlice	Hrvatske šume d.o.o. UŠP Sisak	Tehničko-građevni kamen
22.	Slatina	Hrvatske šume d.o.o. UŠP Sisak	Tehničko-građevni kamen
23.	Nova Drenčina	IGM Ciglana d.o.o.	Ciglarska glina
24.	Nova Drenčina	IGM Ciglana d.o.o.	Građevni pijesak i šljunak

R.B.	LOKACIJA	TRGOVAČKO DRUŠTVO	MINERALNA SIROVINA
25.	Bjeljevina	D&D	Tehničko-građevni kamen
26.	Krečane	Andrašek d.o.o.	Tehničko-građevni kamen
27.	Bojna	Koller d.o.o.	Tehničko-građevni kamen
28.	Blatuša-Čemernica	Saša promet ciglana Blatuša d.o.o.	Ciglarska glina
29.	Brkovec	IGM Ciglana d.o.o.	Ciglarska glina
30.	Donja Čemernica	Saša promet ciglana Blatuša d.o.o.	Ciglarska glina
31.	Pedalj-Inker	Inker d.d.	Keramička i vatrostalna glina
32.	Pedalj - Kio	Kio d.o.o.	Keramička i vatrostalna glina
33.	Ponikvari	Keramika Vojnić d.o.o.	Keramička i vatrostalna glina
34.	Žažina	IGM Ciglana d.o.o.	Ciglarska glina
35.	Blatuša	Proing Gvozd	Ciglarska glina
36.	Blatuša	Gro Petrovac Vrginmost	Ciglarska glina

Izvor: http://www.rudarstvo.com/Eksploatacijska_polja.html#Sisackomoslavacka_zupanija

4. GRAFIČKI DIO

4.1. Promet

4.2. Pošta i telekomunikacije

4.3. Energetski sustavi

4.4. Korištenje voda i otpad

4.5. Razmještaj operativnih snaga sustava civilne zaštite, mjesta zdravstvenog zbrinjavanja, mjesta zbrinjavanja i smještaja, lokacije u kojima se manipulira opasnim tvarima, mjesta za ukop

5. POSEBNI DIO

5.1. MJERE CIVILNE ZAŠTITE OD POPLAVA

Područje Sisačko-moslavačke županije u manjoj ili većoj mjeri je ugroženo opasnošću od poplava rijeke Save, Sunje, Une, Kupe i Gline.

Branjena područja su temeljne jedinice za provedbu obrane od poplava. Na razini branjenog područja provodi se operativno postupanje obranom od poplava, provode se nalozi Glavnog centra obrane od poplava i s razine Sektora, te se osigurava samoinicijativno postupanje u obrani, u slučaju izostanka naloga.

Branjena područja na razini Sisačko-moslavačke županije su:

- Branjeno područje 5 - Područje maloga sliva Subocka-Strug,
- Branjeno područje 9 - Područje maloga sliva Lonja-Trebež,
- Branjeno područje 10 - Područje maloga sliva Banovina.

Mjere zaštite od poplava

Građenje, tehničko i gospodarsko održavanje regulacijskih i zaštitnih vodnih građevina. Edukacija i osposobljavanje snaga sustava civilne zaštite.

5.1.1. Organizacija provođenja obveza iz Državnog plana obrane od poplava (način suradnje s kapacitetima Hrvatskih voda)

OPERATIVNI POSTUPCI	IZVRŠITELJI
<p>Obranu od poplava na zaštitnim vodnim građevinama sukladno Zakonu o vodama («Narodne novine», broj 66/19) provode Hrvatske vode koje su, sa svojim licenciranim tvrtkama, temeljni nositelji obrane.</p> <p>Obrana od poplava provodi se sukladno odredbama Državnog plana obrane od poplava («Narodne novine», broj 84/10), odnosno, temeljem njega donesenog Glavnog provedbenog plana obrane od poplava (ožujak 2018. godine).</p> <ul style="list-style-type: none"> - branjeno područje 5: Mali sliv Subocka - Strug, - branjeno područje 9: Mali sliv Lonja - Trebež, - branjeno područje 10: Mali sliv Banovina. <p>Stupnjevanje obrane od poplava:</p> <p>Pripremno stanje - stanje se temelji na osnovu vremenskih prognoza, osigurava budnost nižih rukovodioca u sustavu Hrvatskih voda, obavještavaju se koncesionari koji operativno provode mjere obrane.</p> <p>Redovna obrana od poplave - spremna je mehanizacija i budnost viših rukovodioca u Hrvatskim vodama - nema postupanja - voda je još uvijek u koritima vodotoka - obavještavaju se svi koji se uključuju u aktivnosti na višim stupnjevima obrane (ŽC 112 - obavještava i čelnike JLP(R)S).</p> <p>Izvanredna obrana od poplave - provode još uvijek Hrvatske vode, aktiviraju se koncesionari, obavještavaju se svi koji se uključuju u aktivnosti na višim stupnjevima obrane.</p> <p>U obranu od poplave uključuju se jedinice lokalne i po potrebi jedinica regionalne samouprave s operativnim snagama koje se uključuju u obranu od poplave.</p> <p>Izvanredno stanje - ugrožena su materijalna sredstva i ljudski životi. Rukovoditelj obrane od poplava inicira uzbunjivanje stanovništva; inicira evakuaciju stanovništva i materijalnih i kulturnih dobara iznad ili izvan poplavnog područja uz primjenu osobne i uzajamne pomoći; Za upravljanje obranom od poplava odgovorni su glavni rukovoditelj obrane od poplava, voditelj Glavnog centra obrane od poplava i rukovoditelji obrane od poplava teritorijalnih jedinica. Župan uvodi dežurstvo Stožera civilne zaštite i nalaže aktivnosti na provedbi mjera obrane od poplava, na područjima svoje nadležnosti na inicijativu rukovoditelja obrane od poplava. Stožer civilne zaštite održava stalnu vezu s rukovoditeljem obrane od poplava Hrvatskih voda mobilnom i fiksnom telefonijom direktno ili putem ŽC 112.</p> <p>Za uzbunjivanje stanovništva zadužen je ŽC 112 i zapovjednici vatrogasnih postrojbi. Uzbunjivanje stanovništva vršit će se vatrogasnim sirenama.</p> <p>Župan (na prijedlog Stožera) stavlja u pripravnost operativne snage i pravne osobe od interesa za sustav civilne zaštite te ih obavještava o mogućoj ispomoći nositelju obrane od poplava - Hrvatskim vodama.</p> <p>Početak i prestanak redovne obrane od poplava na pojedinim dionicama proglašava rješenjem rukovoditelja obrane od poplava branjenog područja kad mjerodavni vodostaji ili protoci dosegnu razinu određenu provedbenim planom.</p> <p>Rukovoditelj obrane od poplave sektora može proglasiti izvanrednu obranu od poplava i pri nižim vodostajima ili protocima, ako neposredno prijete proboj, oštećenje i rušenje zaštitnih vodnih građevina.</p> <p>Rukovoditelj obrane od poplava sektora odlučuje o uvođenju stalnih dežurstava imenovanih rukovoditelja obrane od poplava, obrambenih centara, sustava veza i ugovornih pravnih osoba - licenciranih društava nadležnih za ovo obrambeno područje.</p> <p>Kako je ranije navedeno, pri izvanrednoj obrani od poplava i izvanrednom stanju na zaštitnim vodnim građevinama nadležni rukovoditelj obrane od poplava može zatražiti od ugroženih jedinica lokalne/regionalne samouprave angažman operativnih snaga civilne zaštite, a pri izvanrednom stanju na zaštitnim vodnim građevinama i angažman ugroženog stanovništva na čuvanju i ojačavanju zaštitnih vodnih građevina. Sve troškove ovog angažmana snose Hrvatske vode.</p> <p>Za ostvarivanje kvalitetne suradnje s Hrvatskim vodama ključne su informacije: gdje se dogodio prodor vode, koliko dodatnih snaga i koje sve namjenske snage je potrebno staviti na raspolaganje (mehanizacija, ljudstvo, ronionci). Stožer civilne zaštite nakon primitka ključnih informacija usmjerava dio snaga na suzbijanje daljnjeg prodora vode sukladno uputama stručnjaka Hrvatskih voda, dok je drugi dio snaga civilne zaštite zadužen za evakuaciju i spašavanje stanovništva na pogođenom području (već poplavljenom ili onom koje je u procesu plavljenja).</p>	<ul style="list-style-type: none"> - Hrvatske vode, VGO za srednju i donju Savu (<u>PRILOG 157.</u>) - Ravnateljstvo civilne zaštite (<u>PRILOG 8.</u>) - Stožer civilne zaštite (<u>PRILOG 1.</u>) - Vatrogasna zajednica Sisačko-moslavačke županije (<u>PRILOG 3.</u>)

5.1.2. Organizacija i pregled obveza sudionika i operativnih snaga sustava civilne zaštite koji se trebaju uključiti u obranu od poplava

OPERATIVNI POSTUPCI	IZVRŠITELJI
<p>Hrvatske vode organiziraju provođenje obrane od poplave na zaštitnim vodnim građevinama. Nositelj zadatka provedbe obrane od poplava su Hrvatske vode, VGO za srednju i donju Savu.</p> <p>Certificirana poduzeća Hrvatskih voda provode zadatke i potrebite radnje na regulacijskim i zaštitnim vodnim građevinama u skladu s planom obrane od poplava.</p> <p>Županijska tijela (Županijska skupština, župan, Upravni odjel za gospodarstvo, poljoprivredu i ruralni razvoj) i druge pravne osobe organiziraju provođenje obrane od poplave branjenog i nebranjenog područja Županije.</p> <p>Postrojbe civilne zaštite gradova i općina Sisačko-moslavačke županije na ugroženim područjima svoga teritorija u suradnji s Hrvatskim vodama postavljaju vreće s pijeskom, izrađuju sabirnih kanala od Box barijera, uklanjaju naplavine, spašavaju ljude iz poplavnog područja.</p> <p>Vatrogasne postrojbe na području Sisačko-moslavačke županije pomažu ispumpavanjem vode, uklanjanjem naplavina, spašavanjem ljudi i imovine i sl.),</p> <p>U svrhu pravovremenog izvršenja radnji na obrani od poplava, a prema veličini i intenzitetu porasta vodostaja, poduzimaju se i odgovarajuće mjere angažiranja potrebne radne snage, prijevoznih sredstava i sl.</p>	<ul style="list-style-type: none"> - Hrvatske vode, VGO za srednju i donju Savu (<u>PRILOG 17.)</u> - Vatrogasna zajednica Sisačko-moslavačke županije (<u>PRILOG 3.)</u>

5.1.3. Načela za zaštitu ugroženih objekata kritične infrastrukture i obveze vlasnika kritične infrastrukture

OPERATIVNI POSTUPCI	IZVRŠITELJI
<p>Zaštita kritične infrastrukture označuje aktivnosti koje imaju za cilj osigurati funkcionalnost, neprekidno djelovanje i isporuku usluga/robe kritične infrastrukture te spriječiti ugrožavanje iste.</p> <p>Isključenje elektroenergetske mreže u poplavljenom području kako ista ne bi pretrpjele veću štetu uslijed mogućih kratkih spojeva.</p> <p>Sanacija štete na elektroenergetskim objektima.</p> <p>Popravak telefonske infrastrukture (područne centrale, mjesne centrale, repetitori, stupovi nadzemne telefonske mreže).</p> <p>Osiguranje redovne isporuke pitke vode</p> <p>Zatvaranje poplavljenih cesta na pristupu u poplavljeno područje i obilježavanje obilaznih pravaca</p> <p>Po potrebi u ojačavanju zaštitne infrastrukture uključit će se pravne osobe s građevinskom mehanizacijom.</p>	<ul style="list-style-type: none"> - HEP ODS d.o.o. (<u>PRILOG 18.)</u> - Pravne osobe zadužene za vodoopskrbu (<u>PRILOG 18.)</u> - Hrvatski telekom d.d. - Ceste Sisak d.o.o. (<u>PRILOG 6.2.)</u> - Županijska uprava za ceste Sisačko-moslavačke županije (<u>PRILOG 6.2.)</u> - Policijska uprava Sisačko-moslavačka (<u>PRILOG 14.)</u>

5.1.4. Organizacija pružanja drugih mjera civilne zaštite tijekom reagiranja sustava civilne zaštite u poplavama (uključujući evakuaciju i zbrinjavanje)

5.1.4.1. Organizacija pružanja prve medicinske pomoći (utvrđivanje zadaća zdravstvenim ustanovama)

OPERATIVNI POSTUPCI	IZVRŠITELJI
<p>Zavod za hitnu medicinu Sisačko-moslavačke županije upućuje na intervenciju raspoložive ekipe i vozila.</p> <p>Zavod za hitnu medicinu vrši medicinsku trijažu uz pomoć osposobljenih pripadnika Društva Crvenog križa Sisačko-moslavačke županije i gradskih društva Crvenog križa.</p> <p>Medicinska trijaža vrši se tako da se obilježe osobe prema težini ozljeda:</p> <ol style="list-style-type: none"> 1. lakše povrijeđeni 2. teže povrijeđeni 3. mrtve osobe. <p>Lakše povrijeđeni uz pomoć pripadnika civilne zaštite udaljavaju se s mjesta urušavanja kako bi im se pružila potrebna prva medicinska pomoć.</p>	<ul style="list-style-type: none"> - Zavod za hitnu medicinu Sisačko-moslavačke županije (<u>PRILOG 11.)</u> - Opća bolnica dr. Ivo Pedišić Sisak (<u>PRILOG 11.)</u>

OPERATIVNI POSTUPCI	IZVRŠITELJI
<p>Zavod za hitnu medicinu Sisačko-moslavačke županije teže ozlijeđenim osobama (životno ugroženim) na licu mjesta pruža prvu medicinsku pomoć, teže ozlijeđeni se nakon pružene prve medicinske pomoći odvoze sanitetskim prijevozom na daljnju medicinsku obradu i zbrinjavanje zavisno od vrste povrede.</p> <p>Zavod za javno zdravstvo pruža sanitarnu medicinsku zaštitu.</p> <p>Pružanje prve medicinske pomoći kao pridodane snage pružit će Društvo Crvenog križa Sisačko-moslavačke županije.</p> <p>Opća bolnica dr. Ivo Pedišić Sisak koristit će se za potrebe gradova, općina, ali i Županije.</p> <p>Opskrba sanitetskim materijalom i opremom dužnost je Doma zdravlja Sisačko-moslavačke županije, Opće bolnice dr. Ivo Pedišić Sisak, ljekarni i Zavoda za javno zdravstvo Sisačko-moslavačke županije.</p>	<ul style="list-style-type: none"> - Dom zdravlja Sisačko-moslavačke županije (PRILOG 11.) - Zavod za javno zdravstvo Sisačko-moslavačke županije (PRILOG 11.) - Društvo Crvenog križa Sisačko-moslavačke županije (PRILOG 4.) - Ljekarne

5.1.4.2. Organizacija pružanja veterinarske pomoći (utvrđivanje zadaća veterinarskim ustanovama)

OPERATIVNI POSTUPCI	IZVRŠITELJI
<p>Veterinarsku pomoć pružiti će ovlaštene veterinarske stanice na području Sisačko-moslavačke županije po pozivu župana ili načelnika Stožera. U provođenju veterinarske zaštite uključuju se i svi vlasnici stoke, a po potrebi i lovačka društva. Praćenje stanja i provođenje aktivnosti na sprječavanju nastanka ili širenja zaraznih bolesti, zadaće praćenja stanja i provođenju aktivnosti na sprječavanju nastanka ili širenja bolesti provodit će: Državni veterinarski inspektor, Županijski veterinarski inspektor i veterinarske stanice s područja Sisačko-moslavačke županije.</p> <p>Nadzor nad prometom i distribucijom namirnica životinjskog porijekla provodit će Državni veterinarski inspektor, Županijski veterinarski inspektor i Sanitarna inspekcija.</p> <p>Prikupljanje i zbrinjavanje životinja provodit će veterinarske stanice s područja Sisačko-moslavačke županije, komunalna poduzeća (skupljanje lešina), lovačke udruge i građani.</p> <p>Odvoz lešina vršit će tvrtka Agroproteinka, Sesvetski Kraljevac.</p> <p>Liječenje životinja provodit će veterinarske stanice s područja Sisačko-moslavačke županije.</p> <p>Provedbu sanitacije provodit će veterinarske stanice s ekipama za sanitaciju.</p>	<ul style="list-style-type: none"> - Veterinarske stanice (PRILOG 12.) - Komunalna poduzeća (PRILOG 19.) - Lovnačka društva - Pravne osobe za prikupljanje i zbrinjavanje životinja (PRILOG 21.)

5.4.1.3. Organizacija provođenja evakuacije

OPERATIVNI POSTUPCI	IZVRŠITELJI
<p>Župan uz konzultaciju sa Stožerom civilne zaštite donosi Odluku o provođenju evakuacije stanovništva, materijalnih dobara i životinja s određenog područja ovisno o događaju.</p> <p>Odluka se prenosi sredstvima javnog ili sredstvima lokalnog priopćavanja, a može se prenijeti i sustavima za uzbunjivanje, davanjem znaka nadolazeća opasnost i govornim informacijama. Odluka se može prenijeti i putem povjerenika civilne zaštite na razini jedinica lokalnih samouprava Sisačko-moslavačke županije za određeno područje ili dijelove naselja odnosno za područje pojedinog mjesnog odbora.</p> <p>Paralelno s dostavom obavijesti o provođenju evakuacije, pokreće se aktiviranje sustava evakuacije od župana ili načelnika Stožera civilne zaštite i pravne osobe s prometnim sredstvima za prijevoz stanovništva kao i Policijske uprave Sisačko-moslavačke radi reguliranja prometa i osiguranja provođenja evakuacije te zaštite imovine osoba koje su napustile područje.</p> <p>Evakuacija/samoevakuacija stanovništva započinje nakon utvrđene opasnosti i zapovijedi za evakuaciju od strane župana. Evakuacija stanovništva provodit će se uglavnom osobnim vozilima građana.</p> <p>Za početak provođenja evakuacije angažirat će se povjerenici civilne zaštite na razini jedinica lokalnih samouprava Sisačko-moslavačke županije. Nakon mobilizacije, provođenje evakuacije izvršit će dobrovoljna vatrogasna društva na području Županije i prijevoznici.</p> <p>Pravce evakuacije zavisno od nastale situacije ugroženog područja odredit će Stožer civilne zaštite u suradnji s Policijskom upravom sisačko-moslavačkom i povjerenicima civilne zaštite na razini jedinica lokalnih samouprava Sisačko-moslavačke županije.</p>	<ul style="list-style-type: none"> - Stožer civilne zaštite (PRILOG 1.) - Vatrogasna zajednica Sisačko-moslavačke županije (PRILOG 3.) - Policijska uprava Sisačko-moslavačka (PRILOG 14.) - Prijevoznike tvrtke (PRILOG 20.)

5.1.4.4. Organizacija zbrinjavanja

OPERATIVNI POSTUPCI	IZVRŠITELJI
<p>U zbrinjavanju ugroženog i stradalog stanovništva angažirat će se: redovne zdravstvene institucije i ustanove, Društvo Crvenog križa Sisačko-moslavačke županije, centri za socijalnu skrb Sisačko-moslavačke županije te ekipe za prihvrat ugroženog stanovništva. Potrebnu hranu, prijevoz i ostalo osigurat će stručne službe Županije. Ekipe za prihvrat ugroženog stanovništva i Društvo Crvenog križa Sisačko-moslavačke županije uz pomoć udruga građana organiziraju razmještaj u objektima namijenjenim za smještaj evakuiranog stanovništva, organiziraju postavljanje ležajeva, uređenje prostora, određuju dežurne osobe, organiziraju dobavu hrane i vode za piće. Centri za socijalnu skrb uspostavljaju usku suradnju u provedbi navedenih zadaća s organizacijom Crvenog križa u materijalnom i drugom osiguranju potreba osoba koje podliježu zbrinjavanju.</p> <p>Timovi opće medicine pružaju psiho-socijalnu i zdravstvenu njegu osobama na zbrinjavanju i upućuju ih prema potrebi u specijalizirane zdravstvene ustanove.</p> <p>Udruge građana pomažu u zadovoljavanju potreba osoba na zbrinjavanju, pripremanju hrane, opsluživanju te organizaciji društvenog života u objektima</p> <p>Vatrogasne snage sudjeluju u dobavi potrebnih količina pitke i tehničke vode, prijenosu bolesnih osoba u transportna sredstva, prijevozu i drugo.</p> <p>Kapaciteti za zbrinjavanje prikazani su u PRILOGU 6.5. - 6.9.</p> <p>Lokacija za podizanje šatorskog naselja nalazi se u Ulici Borisa Brnarada kod HNK Segesta Sisak.</p> <p>Nositelj veterinarskog zbrinjavanja su veterinarske ustanove na području Sisačko-moslavačke županije. Smještaj stoke vršit će vlasnici stoke uz koordinaciju povjerenika civilne zaštite na razini jedinica lokalnih samouprava Sisačko-moslavačke županije i Stožera civilne zaštite. Stočna hrana uskladištit će se u privatna domaćinstva prema raspoloživim kapacitetima. Odvoz, prihvrat i toplinsku preradu uginulih životinja obavljat će pravne osobe navedene u PRILOGU 21.</p>	<ul style="list-style-type: none"> - Stožer civilne zaštite (PRILOG 1.) - Zavod za hitnu medicinu Sisačko-moslavačke županije (PRILOG 11.) - Dom zdravlja Sisačko-moslavačke županije (PRILOG 11.) - Opća bolnica dr. Ivo Pedišić Sisak (PRILOG 13.) - Lječilište Topusko (PRILOG 6.5.) - Društvo Crvenog križa Sisačko-moslavačke županije (PRILOG 4.) - Centri za socijalnu skrb (PRILOG 13.) - Udruge građana - Veterinarske stanice (PRILOG 12.)

5.1.4.5. Organizacija provođenja asanacije

OPERATIVNI POSTUPCI	IZVRŠITELJI
<p>Asanacija obuhvaća:</p> <ul style="list-style-type: none"> - identifikaciju poginulih (Policijska uprava Sisačko-moslavačka), - sanitarni nadzor nad ukapanjem mrtvih, - osiguranje prostora za prikupljanje poginulih i druge provedbene aktivnosti. <p>Rukovođenje prikupljanjem informacija o poginulima i analizi stanja uporabljivosti mrtvačnica u naseljima na području Županije provodi načelnik Stožera civilne zaštite u suradnji sa Stožerom civilne zaštite na lokalnoj razini.</p> <p>Identifikacija i humana asanacija vršit će po posebnim propisima (sudac, policijski službenici, liječnik).</p> <p>Sahranjivanje poginulih vršit će se na mjesnim grobljima po mjestu prebivališta poginulih. Preuzimanje, opremanje, prijevoz, ukop stradalih te osiguranje prostora za prikupljanje poginulih i druge provedbene aktivnosti provode komunalne tvrtke.</p>	<ul style="list-style-type: none"> - Stožer civilne zaštite (PRILOG 1.) - Policijska uprava Sisačko-moslavačka (PRILOG 14.) - Pravne osobe za pružanje pogrebnih usluga (PRILOG 22.)

5.1.5. Reguliranje prometa i osiguranja za vrijeme intervencija

OPERATIVNI POSTUPCI	IZVRŠITELJI
<p>Za ocjenu stanja i funkcionalnosti prometa i komunikacijskih sustava i objekata zadužena je Policijska uprava Sisačko-moslavačka, Županijska uprava za ceste Sisačko-moslavačke županije i Ceste Sisak d.o.o.</p> <p>Stožer definira prioritete u sanaciji prometnica i upućuje zahtjev za aktiviranjem pravnih osoba od interesa za sustav civilne zaštite.</p> <p>Donošenje odluka o zabrani cestovnog i željezničkog prometa poradi zaštite sigurnosti na pogođenom području, uspostava alternativnih prometnih pravaca, nadzor i čuvanje ugroženog područja i osiguravanje područje intervencija u nadležnosti je Policijske uprave Sisačko-moslavačke.</p>	<ul style="list-style-type: none"> - Stožer civilne zaštite (PRILOG 1.) - Policijska uprava Sisačko-moslavačka (PRILOG 14.) - Ceste Sisak d.o.o. (PRILOG 6.1.) - Županijska uprava za ceste Sisačko-moslavačke županije (PRILOG 6.2.) - Hrvatski telekom d.d.

5.2. MJERE CIVILNE ZAŠTITE OD POTRESA

Potres je elementarna nepogoda uzrokovana prirodnim događajem koji je vjerojatno najveći uzrok stradanja ljudi i uništenja materijalnih dobara. Katastrofe uzrokovane potresima karakterizira brz nastanak, a događaju se stalno i bez prethodnog upozorenja.

Posljedice uslijed potresa:

- izravna oštećenja prometnica i njihova neprohodnost što može otežati prometnu povezanost Županije te usporiti potrebne radnje neposredno nakon potresa (spašavanje, evakuacija, odvoz građevinskog otpada i sl);
- oštećenje industrijskih objekata uz izravne troškove zbog oštećenja građevina i opreme mogu zbog odgode spremnosti za rad, uključivati dodatne posljedice za zaposleno stanovništvo i gospodarstvo u cjelini, kao i dugoročne posljedice na okoliš;
- prekidi u telekomunikacijskoj mreži mogu stanovništvu i hitnim službama otežati komunikaciju, a oštećenja strujne mreže i komunalne infrastrukture mogu usporiti radove hitnih službi i povećati osjećaj nesigurnosti stanovništva;
- opasnost od oštećenja bolnice i domova zdravlja mogu otežati mogućnost osiguravanja dovoljnih kapaciteta za zbrinjavanje ozlijeđenih;
- oštećenje objekata javne društvene namjene poput muzeja i sportskih objekata može ugroziti sigurnost velikog broja ljudi.

Mjere zaštite od potresa

Protupotresno projektiranje, kao i gradnja građevina, treba se provoditi sukladno zakonskim propisima o građevini i prema postojećim tehničkim propisima za navedenu seizmičku zonu. Projektiranje, građenje i rekonstrukcija važnih građevina mora se provesti tako da građevine budu otporne na potres. Potrebno je osigurati dovoljno široke i sigurne evakuacijske putove, omogućiti nesmetan pristup svih vrsti pomoći u skladu s važećim propisima.

5.2.1. Organizacija spašavanja i raščišćavanja, zadaće sudionika i operativnih snaga civilne zaštite koje raspolažu kapacitetima za spašavanje iz ruševina na svim razinama sustava i drugi podaci bitni za operativno djelovanje Stožera civilne zaštite

OPERATIVNI POSTUPCI	IZVRŠITELJI
<p>Organizaciju raščišćavanja ruševina i spašavanja zatrpanih vodi Stožer civilne zaštite.</p> <p>Raščišćavanje ruševina i spašavanje zatrpanih obavljat će snage civilne zaštite navedene u izvršiteljima sukladno zahtjevu župana Sisačko-moslavačke županije odnosno Stožera civilne zaštite Sisačko-moslavačke županije. Zadaće snaga civilne zaštite su izviđanje i pretraživanje ruševina te neposredno spašavanje stradalih iz ruševina.</p> <p>Pretraživanje i raščišćavanje ruševina obavljat će HGSS - Stanica Novska.</p> <p>Evakuaciju i spašavanje stanovništva iz visokih objekata obavljat će HGSS - Stanica Novska.</p> <p>Kao potpora navedenim snagama u raščišćavanju ruševina određuju se komunalna društva te tvrtke i obrti koji posjeduju potrebnu mehanizaciju za raščišćavanje.</p> <p>Lokacije za odlaganje materijala nastalog rušenjem građevina navedene su u Planovima civilne zaštite za pojedinu jedinicu lokalne samouprave. Navedeni materijal potrebno je zbrinuti na reciklažno dvorište za građevinski otpad ili na neku drugu privremenu lokaciju.</p>	<ul style="list-style-type: none"> - Stožer civilne zaštite Sisačko-moslavačke županije (PRILOG 1.) - Vatrogasna zajednica Sisačko-moslavačke županije (PRILOG 3.) - HGSS - Stanica Novska (PRILOG 5.) - Ceste Sisak d.o.o. (PRILOG 6.2.) - Županijska uprava za ceste Sisačko-moslavačke županije (PRILOG 6.2.) - Komunalna društva na području Sisačko-moslavačke županije (PRILOG 19.)

5.2.2. Organizacija zaštite objekata kritične infrastrukture i suradnja s pravnim osobama s ciljem osiguranja kontinuiteta njihovog djelovanja

OPERATIVNI POSTUPCI	IZVRŠITELJI
<p>Stožer civilne zaštite u komunikaciji s vlasnicima kritične infrastrukture, analizira stanje i prikuplja informacije o mogućnosti funkcioniranja kritične infrastrukture.</p> <p>Načelnik Stožera civilne zaštite utvrđuje redoslijed stavljanja u potpunu funkciju opskrbu električnom energijom po sljedećim prioritetima:</p> <ol style="list-style-type: none"> 1. zdravstveni objekti, 2. komunikacijska i informacijska tehnologija, 3. vodoopskrbni sustav, 4. vatrogasni domovi, 5. smještajni kapaciteti, 6. objekti za pripremu hrane, 7. ostali korisnici. <p>Načelnik Stožera civilne zaštite utvrđuje redoslijed stavljanja u potpunu funkciju vodoopskrbu po sljedećim prioritetima:</p> <ol style="list-style-type: none"> 1. zdravstveni objekti, 2. vatrogasni domovi, 3. objekti za pripremu hrane, 4. smještajni kapaciteti, 5. ostali korisnici. <p>Načelnik Stožera civilne zaštite utvrđuje redoslijed stavljanja u potpunu funkciju komunikacijske i informacijske tehnologije sljedećim prioritetom:</p> <ol style="list-style-type: none"> 1. zgrada Županijske uprave, 2. zdravstveni objekti, 3. vatrogasni domovi, 4. smještajni kapaciteti, 5. kapaciteti za pripremu hrane, 6. ostali korisnici. <p>Načelnik Stožera civilne zaštite utvrđuje redoslijed stavljanja u potpunu funkciju prometa sljedećim prioritetom:</p> <ol style="list-style-type: none"> 1. putevi intervencije, 2. putevi evakuacije, 3. ostalo. <p>Župan upućuje zahtjev odgovornim osobama objekata kritične infrastrukture za popravak i stavljanje u funkciju istih.</p>	<ul style="list-style-type: none"> - Stožer civilne zaštite (PRILOG 1.) - HEP ODS d.o.o. (PRILOG 18.) - Pravne osobe zadužene za vodoopskrbu (PRILOG 18.) - Hrvatski telekom d.d.

5.2.3. Organizacija gašenja požara (nositelji, zadaće, nadležnosti i usklađivanje)

OPERATIVNI POSTUPCI	IZVRŠITELJI
<p>Za gašenje požara nadležna je Vatrogasna zajednica Sisačko-moslavačke županije. Sukladno Planu zaštite od požara Sisačko-moslavačke županije, Stožer civilne zaštite prikuplja informacije o požarnoj opasnosti (za to je zadužen član Stožera za protupožarnu zaštitu).</p> <p>Stožer se informira o potrebi iskapčanja pojedinih energenta na prijedlog člana Stožera zaduženog za protupožarnu zaštitu.</p> <p>Ako dobrovoljna vatrogasna društva (na lokalnoj razini) ne mogu sanirati nastalu požarnu opasnost zatražiti će pomoć od Županijskog vatrogasnog zapovjednika sukladno Procjeni ugroženosti od požara i tehnoloških eksplozija Sisačko-moslavačke županije.</p>	<ul style="list-style-type: none"> - Vatrogasna zajednica Sisačko-moslavačke županije s javnim vatrogasnim postrojbama i dobrovoljnim vatrogasnim društvima (PRILOG 3.)

5.2.4. Organizacija reguliranja prometa i osiguranja za vrijeme intervencija

OPERATIVNI POSTUPCI	IZVRŠITELJI
<p>Za ocjenu stanja i funkcionalnosti prometa i komunikacijskih sustava i objekata zadužena je Policijska uprava Sisačko-moslavačka, Županijska uprava za ceste Sisačko-moslavačke županije i Ceste Sisak d.o.o.</p> <p>Stožer definira prioritete u sanaciji prometnica i upućuje zahtjev za aktiviranjem pravnih osoba od interesa za sustav civilne zaštite.</p>	<ul style="list-style-type: none"> - Stožer civilne zaštite (PRILOG 1.) - Policijska uprava Sisačko-moslavačka (PRILOG 14.)

OPERATIVNI POSTUPCI	IZVRŠITELJI
Donošenje odluka o zabrani cestovnog i željezničkog prometa poradi zaštite sigurnosti na pogođenom području, uspostava alternativnih prometnih pravaca, nadzor i čuvanje ugroženog područja i osiguravanje područje intervencija u nadležnosti je Policijske uprave Sisačko-moslavačke.	<ul style="list-style-type: none"> - Ceste Sisak d.o.o. (PRILOG 6.2.) - Županijska uprava za ceste Sisačko-moslavačke županije (PRILOG 6.2.) - Hrvatski telekom d.d.

5.2.5. Organizaciju pružanja medicinske pomoći i medicinskog zbrinjavanja

OPERATIVNI POSTUPCI	IZVRŠITELJI
<p>Stožer prikuplja informacije o stanju objekata za pružanje zdravstvenih usluga, o stanju medicinske opreme i zaliha lijekova te sanitetskog materijala (za to je zadužen član Stožera za zdravstveno zbrinjavanje).</p> <p>Prvu medicinsku pomoć unesrećenima pružit će Zavod za hitnu medicinu Sisačko-moslavačke županije, nakon čega se uključuju djelatnici Doma zdravlja Sisačko-moslavačke županije te djelatnici Društva Crvenog križa Sisačko-moslavačke županije. Psihološku potporu pružit će djelatnici Centra za socijalnu skrb i Društvo Crvenog križa Sisačko-moslavačke županije.</p> <p>Za provođenje higijensko epidemioloških mjera zadužen je Zavod za javno zdravstvo Sisačko-moslavačke županije.</p> <p>Opskrbu sanitetskim materijalom i opremom dati će bolnice i ljekarne na području Sisačko-moslavačke županije.</p> <p>U slučaju potrebe, župan će traži pomoć od susjednih županija i Republike Hrvatske.</p>	<ul style="list-style-type: none"> - Stožer civilne zaštite (PRILOG 1.) - Zavod za hitnu medicinu Sisačko-moslavačke županije (PRILOG 11.) - Dom zdravlja Sisačko-moslavačke županije (PRILOG 11.) - Opća bolnica dr. Ivo Pedišić Sisak (PRILOG 13.) - Lječilište Topusko (PRILOG 6.5.) - Društvo Crvenog križa Sisačko-moslavačke županije (PRILOG 4.) - Centri za socijalnu skrb (PRILOG 13.) - Zavod za javno zdravstvo Sisačko-moslavačke županije (PRILOG 11.) - Ljekarne

5.2.6. Organizacija pružanja veterinarske pomoći

OPERATIVNI POSTUPCI	IZVRŠITELJI
<p>Stožer civilne zaštite prikuplja informacije o stoci i domaćim životinjama koje su bez nadzora. Načelnik Stožera zatražiti će se podatke od gradonačelnika/općinskih načelnika i predsjednika MO.</p> <p>Nadležnost za: praćenje stanja i provođenje aktivnosti na sprječavanju nastanka ili širenja zaraznih bolesti; nadzor nad prometom i distribucijom namirnica životinjskog porijekla; prikupljanje i zbrinjavanje životinja; liječenje, klanje ili eutanazija životinja i druge provedbene aktivnosti imaju veterinarske organizacije na prostoru Sisačko-moslavačke županije (ovisno o ugroženom području).</p> <p>Veterinarsku pomoć pružiti će ovlaštene veterinarske stanice na području Sisačko-moslavačke županije po pozivu župana ili načelnika Stožera. U provođenju veterinarske zaštite uključuju se i svi vlasnici stoke, a po potrebi i lovačka društva. Praćenje stanja i provođenje aktivnosti na sprječavanju nastanka ili širenja zaraznih bolesti, zadaće praćenja stanja i provođenju aktivnosti na sprječavanju nastanka ili širenja bolesti provodit će: Državni veterinarski inspektor, Županijski veterinarski inspektor i veterinarske stanice s područja Sisačko-moslavačke županije.</p> <p>Nadzor nad prometom i distribucijom namirnica životinjskog porijekla provodit će Državni veterinarski inspektor, Županijski veterinarski inspektor i Sanitarna inspekcija.</p> <p>Prikupljanje i zbrinjavanje životinja provodit će veterinarske stanice s područja Sisačko-moslavačke županije, komunalna poduzeća (skupljanje lešina), lovačke udruge i građani. Mjesta prikupljanja lešina određena su planovima gradova i općina na području Sisačko-moslavačke županije. Odvoz lešina vršit će tvrtka Agroproteinka d.d., Sesevski Kraljevac. Liječenje životinja provodit će veterinarske stanice s područja Sisačko-moslavačke županije. Provedbu sanitacije provodit će veterinarske stanice s ekipama za sanitaciju.</p>	<ul style="list-style-type: none"> - Stožer civilne zaštite (PRILOG 1.) - Veterinarske stanice (PRILOG 12.) - Državni veterinarski inspektorat - Županijski veterinarski inspektorat - Sanitarna inspekcija - Komunalna poduzeća (PRILOG 19.) - Lovska društva - Agroproteinka d.d. Sesevski Kraljevac (PRILOG 21.)

5.2.7. Organizacija provođenja evakuacije

OPERATIVNI POSTUPCI	IZVRŠITELJI
<p>Župan uz konzultaciju sa Stožerom civilne zaštite donosi Odluku o provođenju evakuacije stanovništva, materijalnih dobara i životinja s određenog područja ovisno o događaju. Odluka se prenosi sredstvima javnog ili sredstvima lokalnog priopćavanja, a može se prenijeti i sustavima za uzbunjivanje, davanjem znaka nadolazeća opasnost i govornim informacijama. Odluka se može prenijeti i putem povjerenika civilne zaštite na razini jedinica lokalnih samouprava Sisačko-moslavačke županije za određeno područje ili dijelove naselja odnosno za područje pojedinog mjesnog odbora.</p> <p>Paralelno s dostavom obavijesti o provođenju evakuacije, pokreće se aktiviranje sustava evakuacije od župana ili načelnika Stožera civilne zaštite i pravne osobe s prometnim sredstvima za prijevoz stanovništva kao i Policijske uprave Sisačko-moslavačke radi reguliranja prometa i osiguranja provođenja evakuacije te zaštite imovine osoba koje su napustile područje.</p> <p>Evakuacija/samoevakuacija stanovništva započinje nakon utvrđene opasnosti i zapovijedi za evakuaciju od strane župana. Evakuacija stanovništva provodit će se uglavnom osobnim vozilima građana.</p> <p>Za početak provođenja evakuacije angažirat će se povjerenici civilne zaštite na razini jedinica lokalnih samouprava Sisačko-moslavačke županije. Nakon mobilizacije, provođenje evakuacije izvršit će dobrovoljna vatrogasna društva na području Županije i prijevoznici. Pravce evakuacije zavisno od nastale situacije ugroženog područja odredit će Stožer civilne zaštite u suradnji s Policijskom upravom sisačko-moslavačkom i povjerenicima civilne zaštite na razini jedinica lokalnih samouprava Sisačko-moslavačke županije.</p>	<ul style="list-style-type: none"> - Stožer civilne zaštite (PRILOG 1.) - Vatrogasna zajednica Sisačko-moslavačke županije (PRILOG 3.) - Policijska uprava Sisačko-moslavačka (PRILOG 14.) - Prijevozničke tvrtke (PRILOG 20.)

5.2.8. Organizacija spašavanja i evakuacije ranjivih skupina stanovništva

Obrađeno u Poglavlju 5.2.7.

5.2.9. Organizacija provođenja zbrinjavanja

OPERATIVNI POSTUPCI	IZVRŠITELJI
<p>U zbrinjavanju ugroženog i stradalog stanovništva angažirat će se: redovne zdravstvene institucije i ustanove, Društvo Crvenog križa Sisačko-moslavačke županije, centri za socijalnu skrb Sisačko-moslavačke županije te ekipe za prihvāt ugroženog stanovništva. Potrebnu hranu, prijevoz i ostalo osigurat će stručne službe Županije. Ekipe za prihvat ugroženog stanovništva i Društvo Crvenog križa Sisačko-moslavačke županije uz pomoć udruga građana organiziraju razmještaj u objektima namijenjenim za smještaj evakuiranog stanovništva, organiziraju postavljanje ležajeva, uređenje prostora, određuju dežurne osobe, organiziraju dobavu hrane i vode za piće. Centri za socijalnu skrb uspostavljaju usku suradnju u provedbi navedenih zadaća s organizacijom Crvenog križa u materijalnom i drugom osiguranju potreba osoba koje podliježu zbrinjavanju.</p> <p>Timovi opće medicine pružaju psiho-socijalnu i zdravstvenu njegu osobama na zbrinjavanju i upućuju ih prema potrebi u specijalizirane zdravstvene ustanove.</p> <p>Udruge građana pomažu u zadovoljavanju potreba osoba na zbrinjavanju, pripremanju hrane, opsluživanju te organizaciji društvenog života u objektima</p> <p>Vatrogasne snage sudjeluju u dobavi potrebnih količina pitke i tehničke vode, prijenosu bolesnih osoba u transportna sredstva, prijevozu i drugo.</p> <p>Kapaciteti za zbrinjavanje prikazani su u PRILOGU 6.5. - 6. 9.</p> <p>Lokacija za podizanje šatorskog naselja nalazi se u Ulici Borisa Brnarda kod HNK Segesta Sisak.</p> <p>Nositelj veterinarskog zbrinjavanja su veterinarske ustanove na području Sisačko-moslavačke županije. Smještaj stoke vršit će vlasnici stoke uz koordinaciju povjerenika civilne zaštite na razini jedinica lokalnih samouprava Sisačko-moslavačke županije i Stožera civilne zaštite. Stočna hrana uskladištit će se u privatna domaćinstva prema raspoloživim kapacitetima. Odvoz, prihvat i toplinsku preradu uginulih životinja obavljat će pravne osobe navedene u PRILOGU 31.</p>	<ul style="list-style-type: none"> - Stožer civilne zaštite (PRILOG 1.) - Vatrogasna zajednica Sisačko-moslavačke županije (PRILOG 3.) - Zavod za hitnu medicinu Sisačko-moslavačke županije (PRILOG 11.) - Dom zdravlja Sisačko-moslavačke županije (PRILOG 11.) - Opća bolnica dr. Ivo Pedišić Sisak (PRILOG 13.) - Lječilište Topusko (PRILOG 6.5.) - Društvo Crvenog križa Sisačko-moslavačke županije (PRILOG 4.) - Centri za socijalnu skrb (PRILOG 13.) - Udruge građana - Veterinarske stanice (PRILOG 12.)

5.2.10. Organizacija provođenja humane asanacije i identifikacije poginulih

OPERATIVNI POSTUPCI	IZVRŠITELJI
<p>Asanacija obuhvaća:</p> <ul style="list-style-type: none"> - identifikaciju poginulih (Poliicijska uprava Sisačko-moslavačka), - sanitarni nadzor nad ukapanjem mrtvih, - osiguranje prostora za prikupljanje poginulih i druge provedbene aktivnosti. <p>Rukovođenje prikupljanjem informacija o poginulima i analizi stanja uporabljivosti mrtvačnica u naseljima na području Županije provodi načelnik Stožera civilne zaštite u suradnji sa Stožerom civilne zaštite na lokalnoj razini.</p> <p>Identifikacija i humana asanacija vršit će po posebnim propisima (sudac, policijski službenici, liječnik).</p> <p>Sahranjivanje poginulih vršit će se na mjesnim grobljima po mjestu prebivališta poginulih. Preuzimanje, opremanje, prijevoz, ukop stradalih te osiguranje prostora za prikupljanje poginulih i druge provedbene aktivnosti provode komunalne tvrtke.</p>	<ul style="list-style-type: none"> - Stožer civilne zaštite (PRILOG 1.) - Policijska uprava Sisačko-moslavačka (PRILOG 14.) - Pravne osobe za pružanje pogrebnih usluga (PRILOG 22.)

5.2.11. Organizacija higijensko-epidemiološke zaštite

OPERATIVNI POSTUPCI	IZVRŠITELJI
<p>Područje pogođeno potresom pogodno je za širenje epidemija jer se brzo razmnožavaju njihovi prijenosnici, a nestaju i minimalni uvjeti za održanje potrebne higijene. U tim slučajevima mora se provesti higijensko-epidemiološka zaštita pogođenog područja.</p> <p>Stožer prikuplja informacije o stanju higijensko-epidemiološke zaštite u suradnji sa zdravstvenim ustanovama te analizira stanje vodoopskrbnih objekata u suradnji s odgovornim osobama objekata za vodoopskrbu.</p> <p>Ovisno o situaciji na terenu župan upućuje zahtjev Zavodu za javno zdravstvo za analizu ispravnosti vode za piće.</p> <p>Djelatnici tvrtki koje vrše vodoopskrbu provode aktivnosti za stavljanje u funkciju vodoopskrbnog sustava i zaštitu voda.</p> <p>U slučaju potrebe župan upućuje zahtjev Zavodu za javno zdravstvo i specijaliziranim tvrtkama za provedbu mjera dezinfekcije, dezinfekcije i deratizacije.</p>	<ul style="list-style-type: none"> - Stožer civilne zaštite (PRILOG 1.) - Zavod za javno zdravstvo Sisačko-moslavačke županije (PRILOG 11.) - Pravne osobe zadužene za vodoopskrbu (PRILOG 18.)

5.2.12. Organizacija osiguravanja hrane i vode za piće

OPERATIVNI POSTUPCI	IZVRŠITELJI
<p>Stožer prikuplja informacije o stanju vodoopskrbnog sustava (za to je zadužen član Stožera za vodoopskrbu) uz suradnju sa Zavodom za javno zdravstvo Sisačko-moslavačke županije. Do uspostave vodoopskrbnog sustava, dobrovoljna vatrogasna društva će dovoziti vodu na punktove po ugroženom području, a raspored određuje član Stožera za protupožarnu zaštitu.</p> <p>Stožer određuje minimalne dnevne količine vode po osobi na prijedlog Zavoda za javno zdravstvo Sisačko-moslavačke županije.</p> <p>Stožer organizira dopremu prehrambenih artikala.</p> <p>Stožer organizira distribuciju hrane.</p>	<ul style="list-style-type: none"> - Stožer civilne zaštite (PRILOG 1.) - Zavod za javno zdravstvo Sisačko-moslavačke županije (PRILOG 11.) - Vatrogasna zajednica Sisačko-moslavačke županije (PRILOG 3.)

5.2.13. Organizacija središta za informiranje stanovništva

OPERATIVNI POSTUPCI	IZVRŠITELJI
<p>Stožer započinje prikupljanje podataka o stanju u srušenim i oštećenim objektima, posebno u javnim školama, domovima, crkvama, trgovinama, ugostiteljskim objektima.</p> <p>Informacije se prikupljaju od strane župana i Centra 112.</p> <p>Informiranje građana o mjerama i postupcima za zaštitu zdravlja, života i imovine, informiranje o evakuaciji i mjestima okupljanja, osiguranje vozila za evakuaciju, osiguranje hrane i vode za piće, utvrđivanje lokacija, prihvat i zbrinjavanje stanovništva, organizacija života u prihvatnom centru (koristi se sustav javnog uzbuđivanja, lokalne radio stanice, internet za prenošenje uputa o postupcima bitnim za preživljavanje tijekom trajanja događaja i mjerama koje treba provesti nakon njegovog okončanja),</p>	<ul style="list-style-type: none"> - Stožer civilne zaštite (PRILOG 1.) - Mediji javnog priopćavanja (PRILOG 25.)

5.2.14. Organizacija prihvata pomoći

OPERATIVNI POSTUPCI	IZVRŠITELJI
<p>Provođenje mjera zaštite od potresa zahtjeva veliko angažman snaga u ljudstvu i materijalno-tehničkim resursima. Isto tako dio pomoći se odnosi na potrepštine za stanovništvo koje dolaze u obliku donacija ili organiziranog prikupljanja.</p> <p>Organizacijom prihvata pomoći rukovodi Stožer civilne zaštite.</p> <p>Prema mjestu događaja i uvjetima na terenu Stožer civilne zaštite određuje mjesta za prihvata pomoći iz kojih će se pomoć u bilo kojem obliku moću dostaviti na ugroženo područje. Prihvata sanitetskog materijala i lijekova obavlja se u Domu zdravlja Sisačko-moslavačke županije, a za prihvata je zadužen član Stožera za zdravstveno zbrinjavanje.</p> <p>Na prijedlog Stožera civilne zaštite, župan aktivira/mobilizira snage sustava civilne zaštite koje će provoditi prihvata pomoći, ali i vozila za dostavu pomoći i objekte ili skladišta za skladištenje pomoći.</p>	<ul style="list-style-type: none"> - Stožer civilne zaštite (PRILOG 1.) - Dom zdravlja Sisačko-moslavačke županije (PRILOG 11.)

5.2.15. Organizacija pružanja psihološke pomoći

OPERATIVNI POSTUPCI	IZVRŠITELJI
<p>Psihološku potporu koje su traumatizirane zadobivenim ozljedama, gubitkom članova uže obitelji, gubitkom kuće i drugih materijalnih dobara pružit će djelatnici Centra za socijalnu skrb</p>	<ul style="list-style-type: none"> - Centri za socijalnu skrb (PRILOG 13.)

5.3. MJERE CIVILNE ZAŠTITE OD EPIDEMIJA I PANDEMIJA

U slučaju postavljanja sumnje ili utvrđivanja zaraznih bolesti životinja, osim poduzimanja propisanih mjera protiv širenja i sprečavanja iste, Veterinarska stanica dužna je sumnju odnosno utvrđenu zaraznu bolest prijaviti Upravi za veterinarstvo, obavijestiti pravne i fizičke osobe koje obavljaju veterinarsku djelatnost i nadležnu Veterinarsku službu Ministarstva obrane i Oružanih snaga Republike Hrvatske, a u slučaju pojave zoonoze i tijelo Državne uprave nadležno za poslove zdravstva. Shodno članku 49. Zakona o veterinarstvu (»Narodne novine«, broj 82/13 i 148/13), službene osobe nadležne Policijske uprave na zaraženom ili ugroženom području, u granicama svoje ovlasti, pružaju nadležnom Veterinarskom uredu, na njegov zahtjev, pomoć pri zaprečavanju zaraženih mjesta i područja i provođenje drugih mjera za zaštitu zdravlja životinja od zaraznih bolesti.

Upozoravanje

Na epidemije međunarodnog tipa upozorava Hrvatski zavod za javno zdravstvo temeljem dojave građana, liječnika odnosno bilo koga tko dojadi.

Postupak

Epidemiolozi izlaze na teren, vrši se epidemiološki izvid i anketa (anketom se utvrđuje broj oboljelih). Uključuje se sanitarna inspekcija Ministarstva zdravlja, ekološki tim-laboratorij (provjera pitke vode, mikrobiološka ispravnost hrane) i Zavod za javno zdravstvo Sisačko-moslavačke županije (**PRILOG 11.**).

Trajna pripravnost organizirana je za hitna stanja u epidemiologiji:

- prijava grupiranja oboljelih/umrlih na području Županije;
- ugriz ili ozljeda bijesne životinje ili životinje za koju se sumnja da je bijesna;
- nadzor nad osobama koje su bile izložene zaraznoj bolesti (potreba za cijepljenjem, kemoprofilaksom ili seroprofilaksom);
- incidentne ili iznenadne neželjene situacije s potencijalnim štetnim posljedicama po zdravlje ljudi i sl.

Mjere za sprječavanje i suzbijanje zaraznih bolesti mogu biti: opće, posebne i ostale.

Opće mjere

- osigurajte zdravstveno ispravne namirnice i predmete opće uporabe, te sanitarno-tehničke i higijenske uvjete proizvodnje i prometa istih,
- koristite zdravstveno ispravnu vodu za piće,
- brinite o sanitarno-tehničkim i higijenskim uvjetima u kući,

- brinite o higijenskom neškodljivom uklanjanju fekalija i drugih otpadnih tvari,
- provedite, ovisno o mogućnosti, dezinfekciju, dezinfekciju i deratizaciju u prostoru gdje proizvodite ili prodajete namirnice opće uporabe i hranu, gdje se opskrbljujete vodom za osobne potrebe i u prostoru za hranjenje i napajanje domaćih životinja,
- provedite dezinfekciju, dezinfekciju i deratizaciju u prijevoznim sredstvima namijenjenim za promet namirnicama i predmeta opće uporabe te sirovina za njihovu proizvodnju.

* **Napomena:** U objektima/ prostorima za uklanjanje otpadnih voda i drugih otpadnih tvari, za organizaciju zdravstva i zdravstvenih djelatnika koji obavljaju poslove zdravstvene zaštite samostalno osobnim radom, odgojno-obrazovnim objektima, objektima i sredstvima javnog prometa, stambenim objektima i dvorištima, ostalim objektima (prostorijama, na površinama, sredstvima rada i dr.) poduzeća i drugih pravnih osoba te fizičkih osoba opće mjere za sprječavanje i suzbijanje zaraznih bolesti provodit će sukladno svojim planovima njihove nadležne službe.

Posebne mjere

- slušajte (radio, TV) i čitajte i slijedite upute nadležne službe za sprječavanje i suzbijanje zaraznih bolesti kako bi mogli provesti neke posebne mjere:
 - rano otkriti izvor zaraze i put prenošenja zaraze,
 - prevesti, izolirati i brinuti za oboljele do mjesta stanovanja do zdravstvene ustanove,
 - prijaviti zaraze odgovarajućoj službi.

***Napomena:** Epidemiološko terenski izvid i epidemiološko ispitivanje radi ranog otkrivanja izvora zaraze i putova prenošenja zaraze, laboratorijsko ispitivanje uzročnika zaraznih bolesti/epidemije zaraznih bolesti, obveznu dezinfekciju, dezinfekciju i deratizaciju, zdravstveni nadzor nad kliconošama, zaposlenim i drugim osobama, zdravstveni odgoj osoba, imunizaciju, seroprofilaksu i kemoprofilaksu te karantenu, provodit će sukladno svojim planovima nadležne službe.

5.3.1. Organizacija preventivnih mjera za slučajeve epidemija i pandemija

OPERATIVNI POSTUPCI	IZVRŠITELJI
<p>Operativni postupci dio su redovnih poslova nadležnih službi higijensko - epidemiološke, veterinarske i agrarne službe u provođenju kojih, pored njihovih resursa, sudjeluju građani, vlasnici stoke i poljoprivrednici.</p> <p>Služba za epidemiologiju Zavoda za javno zdravstvo Sisačko-moslavačke ima organiziran sustav trajne pripravnosti epidemiologa, a u cilju ranog otkrivanja izvora zaraze i putova prenošenja zaraze.</p> <p>Preventivne mjere će se poduzimati ovisno o uzročniku odnosno o bolesti koja je izazvala epidemiju, a surađivat će sa:</p> <ul style="list-style-type: none"> - dežurnim epidemiologom Hrvatskog zavoda za javno zdravstvo, - sanitarnom inspekcijom, - veterinarskom inspekcijom, - komunikacija putem Centra 112 sa Stožerom civilne zaštite. <p>Zakon o zaštiti pučanstva od zaraznih bolesti (»Narodne novine«, broj 79/07, 113/08, 43/09, 22/14, 130/17 i 114/18), propisao je posebne mjere za sprečavanje i suzbijanje zaraznih bolesti čiji su nositelji:</p> <ul style="list-style-type: none"> - za rano otkrivanje izvora zaraze i putova širenja (Zavod za javno zdravstvo Sisačko-moslavačke županije), - laboratorijsko ispitivanje uzročnika (Zavod za javno zdravstvo Sisačko-moslavačke županije), - prijavljivanja (sve zdravstvene ustanove), - prijevoz, izolacija i liječenje oboljelih (Zavod za hitnu medicinu Sisačko-moslavačke županije, Opća bolnica dr. Ivo Pedišić Sisak, Lječilište Topusko), - provođenje preventivne i obvezne preventivne DDD mjere (ovlaštene pravne osobe, Zavod za javno zdravstvo Sisačko-moslavačke županije), - protuepidemijske DDD mjere (Zavod za javno zdravstvo Sisačko-moslavačke županije) - zdravstveni nadzor nad kliconošama, zaposlenicima i drugim osobama (Zavod za javno zdravstvo Sisačko-moslavačke županije), - imunizacija, seroprofilaksa i kemoprofilaksa (Zavod za javno zdravstvo Sisačko-moslavačke županije), - informiranje zdravstvenih radnika i pučanstva (Stožer za krizna stanja Ministarstva zdravstva, Zavod za javno zdravstvo Sisačko-moslavačke županije). 	<ul style="list-style-type: none"> - Zavod za hitnu medicinu Sisačko-moslavačke županije (PRILOG 11.) - Zavod za javno zdravstvo Sisačko-moslavačke županije (PRILOG 11.) - Dom zdravlja Sisačko-moslavačke županije (PRILOG 13.) - Opća bolnica dr. Ivo Pedišić Sisak (PRILOG 13.) - Lječilište Topusko (PRILOG 6.5.) - Društvo Crvenog križa Sisačko-moslavačke županije (PRILOG 4.)

5.3.2. Organizacija provođenja kurativnih mjera u slučaju epidemija i pandemija

OPERATIVNI POSTUPCI	IZVRŠITELJI
<p>U slučaju pojave epidemija i pandemija nositelji provođenja mjera bit će ekipe:</p> <ul style="list-style-type: none"> - Zavoda za javno zdravstvo Sisačko-moslavačke županije, - Dom zdravlja Sisačko-moslavačke županije, - veterinarske stanice, - Sanitarna inspekcija, - Veterinarska inspekcija. <p>Nadležne službe u provođenju mjera mogu:</p> <ul style="list-style-type: none"> - spriječiti širenje zaraznih bolesti (u stambenim objektima, javnim prostorima, sredstvima javnog prijevoza i prijevoza namjernica) provedbom DDD postupaka, - izolirati kliconoše, - prijaviti zaraznu bolest, - laboratorijski ispitati uzročnike zaraznih bolesti, - odrediti mjesto za karantenu (za slučaj epidemije/epizootije), - pod nadzor staviti zdravlje zdravstvenih radnika koji skrbe za oboljele, - provjeriti zdravlje osobama školskih, predškolskih i drugih ustanova gdje borave djeca, - staviti pod zdravstveni nadzor osobe koje posluju s namjernicama i koje se bave poslovima osobnih usluga (frizeri, za njegu lica i tijela), - provoditi vakcinaciju, - odrediti mjesto higijenskog odlaganja otpada, - obaviti pogreb i iskopavanje umrlih (uz suglasnost službe za unutarnje poslove). <p>Nadležne službe u provođenju mjera mogu nalagati:</p> <ul style="list-style-type: none"> - ograničenje ili zabranu kretanja životinja i prometa životinja (naredbom), - zabrana održavanja stočnih sajmovi i izložbi (naredbom), - zabrana ispaše, kupanja i napajanja životinja na rijekama i potocima (naredbom), - zabrana klanja (naredbom), - dezinfekcija osoba koje su bile u dodiru sa zaraženim životinjama, - dezinfekcija i deratizacija prostora i objekata za smještaj stoke i preradu i čuvanje biljaka, - zabrana uzgoja pojedinih vrsta bilja za određeno vrijeme i na određenom području (naredbom), - zabrana stavljanja u promet kontaminiranog bilja i biljnih proizvoda te sterilizacija predmeta koji su bili u dodiru s uzročnikom zarazne bolesti (naredbom), - sterilizirati predmete koji su bili u dodiru s uzročnikom bolesti, - uništavati zaraženo bilje (naredbom), - objaviti (naredbe) putem sredstava javnog priopćavanja. 	<ul style="list-style-type: none"> - Zavod za javno zdravstvo Sisačko-moslavačke županije (PRILOG 11.) - Dom zdravlja Sisačko-moslavačke županije (PRILOG 13.) - Veterinarske stanice (PRILOG 12.)

5.3.3. Organizacija sudjelovanja i uključivanja dodatnih operativnih snaga i nositelja u provođenju mjera naloženih od strane nadležnih službi

OPERATIVNI POSTUPCI	IZVRŠITELJI
<p>Ministar nadležan za zdravstvo na prijedlog Hrvatskog zavoda za javno zdravstvo, posebnom odlukom proglašava epidemiju zarazne bolesti ili opasnost od epidemije zarazne bolesti te određuje zaraženo, odnosno ugroženo područje.</p> <p>Ako zaraženo/ugroženo područje obuhvaća šire područje Sisačko-moslavačke županije, odnosno više jedinica lokalne samouprave, Stožer civilne zaštite (na poziv župana) prikuplja informacije, analizira i procjenjuje situaciju o stanju higijensko-epidemiološke zaštite na području Sisačko-moslavačke županije.</p> <p>Župan aktivira veterinarske stanice te preko ŽC 112 snage Zavoda za javno zdravstvo Sisačko-moslavačke županije.</p> <p>Pravne osobe koje obavljaju zdravstvenu djelatnost i privatni zdravstveni radnici na području Županije obvezni su provoditi mjere za zaštitu pučanstva od zaraznih bolesti. Zaštitu pučanstva od zaraznih bolesti koje se mogu prenijeti sa životinja na ljude provode pravne osobe koje obavljaju zdravstvenu djelatnost i privatni zdravstveni radnici, u suradnji s nadležnim tijelima utvrđenim propisima o veterinarskoj djelatnosti, a sastoje se od uzajamnog izvješćivanja o pojavi i kretanju tih bolesti te organiziranja i provedbe protuepidemijskih, higijenskih i drugih mjera za sprečavanje, odnosno suzbijanje određenih zaraznih bolesti.</p>	<ul style="list-style-type: none"> - Zavod za javno zdravstvo Sisačko-moslavačke županije (PRILOG 11.) - Dom zdravlja Sisačko-moslavačke županije (PRILOG 13.) - Veterinarske stanice (PRILOG 12.)

5.3.4. Pružanje prve medicinske pomoći i medicinskog zbrinjavanja

OPERATIVNI POSTUPCI	IZVRŠITELJI
<p>Prvu medicinsku pomoć unesrećenima pružit će Zavod za hitnu medicinu Sisačko-moslavačke županije, nakon čega se uključuju djelatnici Doma zdravlja Sisačko-moslavačke županije.</p> <p>Psihološku potporu pružit će djelatnici nadležnog Centra za socijalnu skrb. Za provođenje higijensko epidemioloških mjera zadužen je Zavod za javno zdravstvo Sisačko-moslavačke županije.</p> <p>Opskrbu sanitetskim materijalom i opremom dati će bolnice i ljekarne na prostoru Sisačko-moslavačke županije.</p> <p>U slučaju potrebe, župan će tražiti pomoć od susjednih županija i Republike Hrvatske.</p>	<ul style="list-style-type: none"> - Stožer civilne zaštite (PRILOG 1.) - Zavod za hitnu medicinu Sisačko-moslavačke županije (PRILOG 11.) - Dom zdravlja Sisačko-moslavačke županije (PRILOG 11.) - Opća bolnica dr. Ivo Pedišić Sisak (PRILOG 13.) - Lječilište Topusko (PRILOG 6.5.) - Društvo Crvenog križa Sisačko-moslavačke županije (PRILOG 4.) - Centri za socijalnu skrb (PRILOG 13.) - Zavod za javno zdravstvo Sisačko-moslavačke županije (PRILOG 11.) - Ljekarne

5.4. MJERE CIVILNE ZAŠTITE OD INDUSTRIJSKIH NESREĆA

Nesreća u tehnološkom postrojenju može nastati uslijed istjecanja i/ili eksplozije opasne tvari koje može biti posljedica korištenja neispravne opreme, nemarnog rada ili namjerne diverzije. Mogućnost nastanka tehničko-tehnoloških nesreća za koje postoji opasnost prerastanja u veliku nesreću ili katastrofu ovisi o vrsti, koncentraciji i količini opasne tvari na lokaciji. Posljedice i utjecaji ovakvih katastrofa na okolinu mogu biti raznovrsne. Najvažniji utjecaj koji mogu imati je ponajprije na život i zdravlje ljudi nastanjenih u bližoj i daljoj okolini, zatim na stanje u okolišu te na okolno gospodarstvo i objekte kritične infrastrukture. Jačina utjecaja katastrofe ovisi o vrsti, koncentraciji i količini opasne tvari u postrojenju, geofizičkom položaju, njegovoj udaljenosti od najbližeg naselja te brzini reagiranja snaga spašavanja.

Mjere zaštite

U blizini lokacija gdje se proizvode, skladište, prerađuju, prevoze, sakupljaju ili obavljaju druge radnje s opasnim tvarima ne preporučuje se gradnja objekata u kojem boravi veći broj osoba (dječji vrtići, škole, sportske dvorane, stambene građevine i sl.). Nove objekte koji se planiraju graditi u kojima se pojavljuju opasne tvari potrebno je locirati tako da u slučaju nesreće ne ugrožava stanovništvo (rubni dijelovi poslovnih zona) te obvezivati na uspostavu sustava za uzbunjivanje i uvezivanje na 112.

5.4.1. Pregled operatera područja postrojenja i rizika iz izvješća o sigurnosti i unutarnjih planova operatera za svako područje postrojenja

OPERATIVNI POSTUPCI	IZVRŠITELJI
Postupaju sukladno operativnim planovima.	- Operateri koji koriste opasne tvari

5.4.2. Identifikacija lokalnih resursa za pokrivanje nepokrivenih zadaća

OPERATIVNI POSTUPCI	IZVRŠITELJI
<p>Za evakuaciju i zbrinjavanje nadležna je Vatrogasna zajednica Sisačko-moslavačke županije. Uključit će se i Društvo Crvenog križa Sisačko-moslavačke županije. Humanu i animalnu asanaciju provodit će komunalna poduzeća na području Sisačko-moslavačke županije i veterinarske stanice.</p> <p>Za pružanje medicinske pomoći nadležan je Zavod za hitnu medicine Sisačko-moslavačke županije, Dom zdravlja Sisačko-moslavačke županije, Opća bolnica dr. Ivo Pedišić Sisak, Lječilište Topusko.</p>	<ul style="list-style-type: none"> - Vatrogasna zajednica Sisačko-moslavačke županije (PRILOG 3.) - Društvo Crvenog križa Sisačko-moslavačke županije (PRILOG 4.) - Veterinarske stanice (PRILOG 12.) - Zavod za hitnu medicinu Sisačko-moslavačke županije (PRILOG 11.) - Dom zdravlja Sisačko-moslavačke županije (PRILOG 11.) - Opća bolnica dr. Ivo Pedišić Sisak (PRILOG 13.) - Lječilište Topusko (PRILOG 6.5.)

5.4.3. Utvrđivanje načelnog sustava ekspertnih timova za pripremu aktualnih stručnih prosudbi i razvoja mogućih posljedica izvanrednog događaja te predlaganje poduzimanja mjera civilne zaštite

OPERATIVNI POSTUPCI	IZVRŠITELJI
<p>Potrebno je izabrati ekspertni tim koji će procijeniti moguće posljedice izvanrednog događaja i predložiti mjere zaštite i spašavanja te tehničke intervencije. Član ekspertnog tima može biti stručnjak zaposlen u pravnoj osobi koja koristi, skladišti, proizvodi ili prevozi opasne tvari, ekspert s područja sigurnosti i postupanja s opasnim tvarima i sl. Ekspertni tim stoji na dispoziciji županu i Stožeru civilne zaštite.</p>	<ul style="list-style-type: none"> - Ekspertni tim (PRILOG 9.)

5.4.4. Pregled obveza operatera u čijem području postrojenja je došlo do nesreće

OPERATIVNI POSTUPCI	IZVRŠITELJI
<p>Obaveze pravnih osoba s opasnim tvarima propisane su odgovarajućim zakonskim i podzakonskim aktima, te njihovom internom dokumentacijom. Operateri imaju osposobljeno, opremljeno i uvježbano osoblje i adekvatan sustav nadzora i alarmiranja.</p> <p>Odgovorna osoba operatera dužna je u slučaju nesreće obavijestiti ŽC 112 koji će odmah mobilizirati žurne službe (vatrogasci, hitna medicinska pomoć, policija) te obavijestiti čelnike jedinice lokalne samouprave na kojoj se postrojenje nalazi te po potrebi i župana (ako se posljedice ne mogu sanirati snagama lokalne razine).</p> <p>Obavijest koju odgovorna osoba na lokaciji područja postrojenja daje ŽC 112 sadrži sljedeće podatke:</p> <ul style="list-style-type: none"> - ime/naziv fizičke ili pravne osobe koja je dostavila obavijest, - lokaciju akcidentnog događaja, - vrijeme i datum akcidentnog događaja, - opis, jačina i opseg akcidentnog događaja. <p>Operater će ŽC 112 dati procjenu razvoja izvanrednog događaja, mogućnosti eskalacije krize van perimetra postrojenja, koje ugroze prijete te strukturu potrebne pomoći.</p> <p>Pregled sposobnosti pravnih osoba koje koriste opasne tvari kao i njihove obveze u slučaju nesreće definirane su Operativnim planom pravnih osoba koje obavljaju djelatnost korištenjem opasnih tvari/Unutarnjim planom zaštite i spašavanja.</p>	<ul style="list-style-type: none"> - Operateri koji koriste opasne tvari - Vatrogasna zajednica Sisačko-moslavačke županije (PRILOG 3.) - Zavod za hitnu medicinu Sisačko-moslavačke županije (PRILOG 11.) - Policijska uprava Sisačko-moslavačka (PRILOG 14.)

5.4.5. Pregled redovnih službi, operativnih snaga i drugih potrebnih kapaciteta za provođenje mjera i aktivnosti civilne zaštite s posebno utvrđenim zadaćama za svaku od operativnih snaga

OPERATIVNI POSTUPCI	IZVRŠITELJI
<p>Stožer civilne zaštite planira, organizira, usklađuje i nadzire provođenje zadaća civilne zaštite.</p> <p>Za provođenje mjera tehničkih intervencija, gašenje požara, sanacija prosutih, prolivenih opasnih tvari zadužena je Vatrogasna zajednica Sisačko-moslavačke županije.</p> <p>Zdravstveno zbrinjavanje teže povrijeđenih osoba obavlja Dom zdravlja Sisačko-moslavačke županije.</p> <p>Hitnu medicinsku pomoć pruža Zavod za hitnu medicine Sisačko-moslavačke županije.</p> <p>Hitnu medicinsku pomoć na nepristupačnom terenu ili objektu, evakuaciju i transport ozlijeđenih do prometnice obavljat će Hrvatska gorska služba spašavanja - Stanica Novska.</p> <p>Organizaciju pružanja veterinarske pomoći obavljaju veterinarske stanice na području Sisačko-moslavačke županije.</p> <p>Za reguliranje prometa za vrijeme intervencija zadužena je Policijska uprava sisačko-moslavačka sa svojim policijskim postajama.</p> <p>Osiguranje redovite isporuke vodom, rad na sanaciji oštećene i /ili uništene vodovodne infrastrukture i zbrinjavanje otpada obavljaju komunalna poduzeća na području Sisačko-moslavačke županije.</p> <p>Nositelji organizacije sklanjanja, evakuacije i zbrinjavanja su Vatrogasna zajednica Sisačko-moslavačke županije, Društvo crvenog križa Sisačko-moslavačke županije i prijevoznike tvrtke.</p>	<ul style="list-style-type: none"> - Stožer civilne zaštite (PRILOG 1.) - Vatrogasna zajednica Sisačko-moslavačke županije (PRILOG 3.) - Dom zdravlja Sisačko-moslavačke županije (PRILOG 11.) - Zavod za hitnu medicinu Sisačko-moslavačke županije (PRILOG 11.) - HGSS - Stanica Novska (PRILOG 5.) - Društvo Crvenog križa Sisačko-moslavačke županije (PRILOG 4.) - Veterinarske stanice (PRILOG 12.) - Policijska uprava Sisačko-moslavačka (PRILOG 14.) - Komunalna poduzeća (PRILOG 19.) - Prijevoznike tvrtke (PRILOG 20.)

5.4.6. Pregled prometnica po kojima je dozvoljen prijevoz opasnih tvari

Sukladno Odluci o određivanju parkirališnih mjesta i ograničenjima za prijevoz opasnih tvari javnim cestama (»Narodne novine«, broj 114/12), prijevoz opasnih tvari cestama na području Sisačko-moslavačke županije dozvoljen je samo državnom cestom DC 36: Karlovac (D1) - Pokupsko - Sisak - Popovača (Ž3124).

5.4.7. Organizacija spašavanja materijalnih dobara i sastavnica okoliša (pravne osobe, redovne službe i djelatnosti, obveze drugih operativnih snaga civilne zaštite kao i provođenje mjera osobne i uzajamne zaštite)

OPERATIVNI POSTUPCI	IZVRŠITELJI
<p>Potrebno je:</p> <ul style="list-style-type: none"> - odrediti pravne osobe, operatere zadužene za spašavanje materijalnih dobara (pregled-popis, navesti odgovorne osobe, ime i prezime, broj telefona i mobitela, adresa), - odrediti lokaciju i rezervnu lokaciju za pohranu spašenih materijalnih dobara koja ne treba dekontaminirati (pregled-popis lokacija, odgovorna osoba za prijem dobara te njeno ime i prezime, broj telefona i mobitela, adresa), - odrediti lokaciju i rezervnu lokaciju za pohranu spašenih materijalnih dobara koja treba dekontaminirati (pregled-popis lokacija, odgovorna osoba za prijem dobara te njeno ime i prezime, broj telefona i mobitela, adresa), - načiniti popis spašenih materijalnih dobara i lokaciju gdje se ista nalaze, - napraviti upute i obavijesti (vrijedi za sve građane) za provedbu mjera osobne i uzajamne zaštite, - napraviti upute za provedbu mjera civilne zaštite (sklanjanje, evakuacija, zbrinjavanje, asanacija), - predvidjeti naknadu troškova i izraditi zahtjeve. 	<ul style="list-style-type: none"> - Vlastiti spasilački interventni timovi, procesno osoblje operatera - Vatrogasna zajednica Sisačko-moslavačke županije (PRILOG 3.) - HGSS - Stanica Novska (PRILOG 5.) - Komunalna poduzeća (PRILOG 19.) - Društvo Crvenog križa Sisačko-moslavačke županije (PRILOG 4.) - Prijevoznike tvrtke (PRILOG 20.) - Policijska uprava Sisačko-moslavačka (PRILOG 14.)

5.4.8. Ustrojavanje operativnog dežurstva, prijema i prijenosa informacija, pozivanja osoba, obavješćivanja i uzbunjivanja

OPERATIVNI POSTUPCI	IZVRŠITELJI
<p>U slučaju tehničko-tehnološke katastrofe, operater je dužan proslijediti informaciju u ŽC 112 te obavijestiti Ministarstvo unutarnjih poslova i vatrogasne snage ako je potrebna intervencija nekih od gotovih snaga. Ako akcident prelazi granice same pravne osobe, ista je dužna o tome obavijestiti čelnika jedinice lokalne samouprave te mu podastrijeti sve informacije neophodne za informiranje javnosti u slučaju potrebe. Ustrojavanje operativnog dežurstva u Sisačko-moslavačkoj županiji, svojim aktom ustrojava župan koliko je isto potrebno s obzirom na stalno dežurstvo Ministarstva unutarnjih poslova, javnih vatrogasnih postrojbi i Policijske uprave sisačko-moslavačke. U Operativno dežurstvo Županije svakako treba uključiti načelnika Stožera civilne zaštite, glasnogovornika Županije te nekog od djelatnika Županijske uprave za izradu akata i priopćenja.</p>	<ul style="list-style-type: none"> - Operateri koji koriste opasne tvari - Župan (PRILOG 7.) - Vatrogasna zajednica Sisačko-moslavačke županije (PRILOG 3.) - HGSS - Stanica Novska (PRILOG 5.) - Policijska uprava Sisačko-moslavačka (PRILOG 14.)

5.4.9. Upoznavanje stanovništva sa žurnim mjerama i drugim postupcima u slučaju nesreće

OPERATIVNI POSTUPCI	IZVRŠITELJI
<p>Upoznavanje stanovništva sa svim opasnostima kao i postupcima proizašlim iz cjelokupnog Plana djelovanja civilne zaštite vršit će se po jedinicama lokalne samouprave u suradnji sa snagama civilne zaštite.</p> <p>Potrebno je da Sisačko-moslavačka županija izda brošure s Uputama građanima za postupanje u slučaju industrijskih nesreća.</p>	<ul style="list-style-type: none"> - Operateri koji koriste opasne tvari - Jedinice lokalne samouprave - Župan (PRILOG 7.)

5.4.10. Informiranje javnosti o nesreći i poduzetim mjerama

OPERATIVNI POSTUPCI	IZVRŠITELJI
<p>Izvjješćivanje javnosti o nastanku izvanrednog događaja te poduzetim mjerama prvenstveno je u obavezi operatera opasne tvari kod kojeg je izvanredni događaj nastao, zatim jedinice lokalne samouprave na čijem području je nastao incident i Županije te Službe civilne zaštite Sisak.</p> <p>Poželjno je da ta informiranja budu usklađena i zajednička, a obavezno istinita i pravovremena. Gradonačelnici, općinski načelnici, župan i Služba civilne zaštite Sisak koordinirat će glede informiranja javnosti. Župan će u slučaju prijetnje, katastrofe ili velike nesreće obavijest stanovništvu dostavljati putem medija.</p> <p>Težišni sadržaji obavješćivanja su:</p> <ul style="list-style-type: none"> - obavijest o incidentu i potencijalima ugroze, - posljedice koje su ili mogu biti izazvane, - stanje na području ugroženosti, - opasnost za ljude i okoliš, - mjere koje se poduzimaju, - sudjelovanje i suradnja s operativnim snagama civilne zaštite. 	<ul style="list-style-type: none"> - Operateri koji koriste opasne tvari - Jedinice lokalne samouprave - Župan (PRILOG 7.) - MUP, Ravnateljstvo civilne zaštite, Područni ured civilne zaštite Zagreb, Služba civilne zaštite Sisak (PRILOG 8.) - Pravne osobe javnog priopćavanja (PRILOG 25.)

5.5. MJERE CIVILNE ZAŠTITE OD EKSTREMNIH TEMPERATURA

Toplinski val predstavlja dugotrajnije razdoblje izrazito toplog vremena i visokih temperatura, nerijetko praćenog i visokim postotkom vlage u zraku. Mjeri se u odnosu na uobičajene temperature za pojedino razdoblje određenog područja. Toplinski valovi predstavljaju opasnost za stanovništvo uzrokujući zdravstvene smetnje i povećanu smrtnost. Posebno ugrožene skupine društva su mala djeca, kronični bolesnici, starije i nemoćne osobe, osobe koje rade na otvorenom prostoru (građevinski radnici, osobe zadužene za održavanje cesta i javnih površina i sl.). Nepovoljan učinak mogu uzrokovati toplinski valovi koji traju dulje vrijeme.

Mjere zaštite od toplinskog vala

Toplinski valovi uzrokuju ozbiljne zdravstvene i socijalne posljedice. Veoma je važno pravovremeno prepoznati simptome toplotnog udara te što prije započeti s hlađenjem tijela. Kako bi se građani što bolje zaštitili, uveden je sustav upozoravanja na opasnost od vrućine koji se provodi u razdoblju od 15. svibnja do 15. rujna. Temeljem prognoze temperature zraka za tekući dan i sljedeća četiri dana, Državni hidrometeorološki zavod objavljuje upozorenja na opasnost od vrućine na sljedeće četiri razine: nema opasnosti, umjerena opasnost, velika opasnost i vrlo velika opasnost. Pravovremene preventivne mjere mogu smanjiti broj umrlih od toplinskih valova, te su zbog toga veoma bitne preporuke za zaštitu od velikih vrućina (rashlađenje privatnih i poslovnih prostorija, sklanjanje od vrućine, unos dovoljne količine tekućine i dr.).

5.5.1. Organizacija obavještanja o pojavi opasnosti

OPERATIVNI POSTUPCI	IZVRŠITELJI
<p>Prema Standardnom operativnom postupku za korištenje vremenskih prognoza Državnog hidrometeorološkog zavoda obavijest o nadolazećoj opasnosti dolazi u Centar 112 koji zatim obavještava župana.</p> <p>PODSJETNIK ZA OBAVJEŠĆIVANJE JAVNOSTI</p> <p>Obavijest sredstvima javnog priopćavanja daje župan ili osoba koju ovlasti:</p> <ul style="list-style-type: none"> - službena objava podataka o žrtvama, - stanje na pogođenom području, - opasnosti za ljude materijalna dobra i okoliš, - mjere koje se poduzimaju, - putovi evakuacije i lokacijama za prihvati i pružanje prve medicinske pomoći, - provođenje osobne i uzajamne zaštite, - sudjelovanje i suradnja s operativnim snagama sustava civilne zaštite, - pristup dodatnim informacijama, - ostale činjenice u svezi sa specifičnim okolnostima događaja i dr. 	<ul style="list-style-type: none"> - Župan (PRILOG 7.)

5.5.2. Organizacija provođenja mjera i aktivnosti sudionika operativnih snaga civilne zaštite za preventivnu zaštitu i otklanjanje posljedica ekstremnih vremenskih uvjeta

OPERATIVNI POSTUPCI	IZVRŠITELJI
<p>Nakon dobivanja informacija upozorenja o ekstremno visokim temperaturama od ŽC 112, župan poziva članove Stožera civilne zaštite.</p> <p>Stožer prikuplja informacije o trenutnom stanju, o očekivanim temperaturama u narednom razdoblju, stanju vodoopskrbnog sustava te informacije o raspoloživosti zdravstvenih timova i kapaciteta.</p> <p>Ako je zbog visokih temperatura koje traju veći broj dana došlo do prekida u vodoopskrbi, župan u dogovoru sa Stožerom civilne zaštite definira punktove na kojima će se vršiti dostava vode za piće te aktivira vatrogasne snage koje će na ranije definirane punktove cisternama dostaviti vodu za stanovništvo na pogođenom području Županije i turiste.</p> <p>Istovremeno pravne osobe, vlasnici kritične infrastrukture za opskrbu vodom rade na tome da se osigura funkcioniranje vodoopskrbnog sustava te po potrebi pomažu kod dostave vode cisternama na punktovima za opskrbu.</p> <p>Vodu za stanovnike koji nisu u mogućnosti doći na punktove (stari, bolesni, invalidi i sl.) dostavit će (u dogovoru sa Stožerom civilne zaštite) pripadnici Društva Crvenog križa i članovi udruga.</p> <p>Upute za postupanje u slučaju pojave toplinskog vala, građanima će se prenositi preko sredstava javnog informiranja.</p>	<ul style="list-style-type: none"> - Stožer civilne zaštite (PRILOG 1.) - Vatrogasna zajednica Sisačko-moslavačke županije (PRILOG 3.) - Društvo Crvenog križa Sisačko-moslavačke županije (PRILOG 4.) - Pravne osobe zadužene za vodoopskrbu (PRILOG 18.) - Pravne osobe javnog priopćavanja (PRILOG 25.) - Udruge

5.5.3. Pregled raspoloživih operativnih kapaciteta za otklanjanje posljedica od ekstremnih vremenskih uvjeta s utvrđenim zadaćama

OPERATIVNI POSTUPCI	IZVRŠITELJI
<p>Stožer civilne zaštite:</p> <ul style="list-style-type: none"> - analizira i procjenjuje situaciju na temelju informacija dobivenih od DHMZ, - prikuplja informacije o raspoloživosti zdravstvenih kapaciteta na području Županije te o stanju medicinske opreme, zaliha lijekova i sanitetskog materijala, - prikuplja informacije o stanju vodoopskrbnog sustava, - definira punktove na kojima će se vršiti distribucija pitke vode za građane i turiste (u slučaju kada vodoopskrbni sustav ne funkcionira), - predlaže županu aktiviranje pravnih operativnih snaga za prijevoz bolesnih u zdravstvene ustanove. <p>Načelnik Stožera civilne zaštite po potrebi traži pomoć više hijerarhijske razine.</p> <p>Operativne snage vatrogastva (Vatrogasna zajednica Sisačko-moslavačke županije):</p> <ul style="list-style-type: none"> - dostava vode cisternama do punktova koje definira Stožer civilne zaštite (u slučaju kada vodoopskrbni sustav ne funkcionira), - sudjeluje u prijevozu bolesnih u zdravstvene ustanove. <p>Pružanje prve medicinske pomoći i sanitetski prijevoz nepokretnim i oboljelim osobama provodi Zavod za hitnu medicinu Sisačko-moslavačke županije i Doma zdravlja Sisačko-moslavačke županije.</p> <p>Društvo Crvenog križa Sisačko-moslavačke županije i udruge pomažu u dostavi vode za stanovnike koji nisu u mogućnosti doći na punktove (stari, bolesni, invalidi i sl.).</p> <p>Tvrtke za vodoopskrbu osiguravaju funkcioniranje vodoopskrbnog sustava i po potrebi pomažu kod dostave vode cisternama na punktovima za opskrbu.</p> <p>Sredstva javnog priopćavanja provode informiranje stanovništva o vremenskim prilikama i mjerama koje moraju poduzeti.</p>	<ul style="list-style-type: none"> - Stožer civilne zaštite (PRILOG 1.) - Vatrogasna zajednica Sisačko-moslavačke županije (PRILOG 3.) - Društvo Crvenog križa Sisačko-moslavačke županije (PRILOG 4.) - Zavod za hitnu medicinu Sisačko-moslavačke županije (PRILOG 11.) - Dom zdravlja Sisačko-moslavačke županije (PRILOG 11.) - Pravne osobe zadužene za vodoopskrbu (PRILOG 18.) - Pravne osobe javnog priopćavanja (PRILOG 25.)

5.5.4. Pružanje prve medicinske pomoći i medicinskog zbrinjavanja

OPERATIVNI POSTUPCI	IZVRŠITELJI
<p>Prvu medicinsku pomoć unesrećenima pružit će Zavod za hitnu medicinu Sisačko-moslavačke županije, nakon čega se uključuju djelatnici Doma zdravlja Sisačko-moslavačke županije.</p> <p>Psihološku potporu pružit će djelatnici nadležnog centra za socijalnu skrb. Za provođenje higijensko-epidemioloških mjera zadužen je Zavod za javno zdravstvo Sisačko-moslavačke županije.</p> <p>Opskrbu sanitetskim materijalom i opremom dati će bolnice i ljekarne na prostoru Sisačko-moslavačke županije.</p> <p>U slučaju potrebe, župan će tražiti pomoć od susjednih županija i Republike Hrvatske.</p>	<ul style="list-style-type: none"> - Stožer civilne zaštite (PRILOG 1.) - Zavod za hitnu medicinu Sisačko-moslavačke županije (PRILOG 11.) - Dom zdravlja Sisačko-moslavačke županije (PRILOG 11.) - Opća bolnica dr. Ivo Pedišić Sisak (PRILOG 13.) - Lječilište Topusko (PRILOG 6.5.) - Društvo Crvenog križa Sisačko-moslavačke županije (PRILOG 4.) - Zavod za javno zdravstvo Sisačko-moslavačke županije (PRILOG 11.) - Ljekarne

5.6. MJERE CIVILNE ZAŠTITE OD POŽARA OTVORENOG PROSTORA

5.6.1. Provođenje evakuacije ugroženih

Evakuacija ugroženih kod velikih požara urbanog i otvorenog prostora provodit će se sukladno procjeni i zapovjedi zapovjednika Vatrogasne zajednice Sisačko-moslavačke županije, a temeljem Procjene ugroženosti od požara i tehnološke eksplozije i Plana zaštite od požara Sisačko-moslavačke županije.

Provođenje evakuacije ugroženih sukladno procjeni Županijskog zapovjednika, kako kod požara na otvorenom prostoru, tako i kod požara u urbanim sredinama, ovisi o:

- pravodobnoj procjeni pravca i brzine širenja požara,
- mogućnosti organiziranog izvođenja svih osoba iz dijela objekta koji može biti ugrožen vatrom ili dimom,
- mogućnosti sprečavanja nastanka panike,
- mogućnosti osiguravanja osvijetljenja putova evakuacije (kod noćnih uvjeta) i
- raspoloživoj zaštitnoj opremi.

Odluku o evakuaciji, a prema procjeni zapovjednika Vatrogasne zajednice Sisačko-moslavačke županije donijeti će župan.

Na području Sisačko-moslavačke županije, dojava požara i uzbunjivanje vatrogasaca obavlja se preko Županijskog centra 112, te preko profesionalnih vatrogasnih postrojbi na sljedeći način da Centar 112 zaprima dojave o požarima i drugim događajima i iste preusmjerava u vatrogasne operativne centre (VOC) javnih vatrogasnih postrojbi s područja Sisačko-moslavačke županije (JVP Grada Siska, JVP Grada Kutine, JVP Grada Petrinje).

5.6.2. Zbrinjavanje evakuiranih građana

Zbrinjavanje evakuiranih građana obveza je lokalne samouprave.

Sisačko-moslavačka županija putem operativnih snaga i pravnih osoba od interesa za sustav civilne zaštite organizira zbrinjavanje evakuiranih građana poduzimanjem sljedećih aktivnosti:

- osiguranje osnovnih životnih uvjeta (smještaj, hrana, odjeća, obuća),
- pristup sredstvima javnog priopćavanja i informiranja,
- uključivanje evakuiranih u društveni, gospodarski i javni život,
- stvaranje uvjeta za povratak evakuiranih.

5.7. NAČIN ZAHTJEVANJA I PRUŽANJA POMOĆI IZMEĐU RAZLIČITIH HIJERARHIJSKIH RAZINA SU-STAVA CIVILNE ZAŠTITE U VELIKOJ NESREĆI I KATASTROFI

U slučaju velike nesreće kada su prethodno upotrijebljene sve sposobnosti operativnih snaga sustava civilne zaštite Sisačko-moslavačke županije i iskorišteni svi raspoloživi kapaciteti ili ako su oni nedostatni za učinkovitost spašavanja, Sisačko-moslavačka županije odnosno Stožer civilne zaštite upućuje zahtjev kojim traži pomoć više hijerarhijske razine, odnosno Republike Hrvatske.

Načelnik Stožera civilne zaštite, po pribavljenoj prethodnoj suglasnosti župana, šalje Republici Hrvatskoj zahtjev za traženje pomoći. Sadržaj zahtjeva nalazi se u **PRILOGU 33**.

Zahtjev kojim se traži pomoć podnosi se samo u izvanrednim situacijama kada se utvrdi:

- stvarni manjak u potrebnim operativnim kapacitetima za učinkovito spašavanje u slučaju velike nesreće,
- izraženim velikim nedostatcima u osposobljenosti ili opremljenosti te kompetencijama/stručnosti operativnih snaga koji značajno umanjuju njihovu operativnu spremnost za uspješno djelovanje u velikoj nesreći, koje se utvrđuju po svakoj komponenti sustava i zapisnički konstatiraju,
- kao zamjena lokalno angažiranih operativnih snaga nakon 24 sata njihovog besprekidnog djelovanja u velikoj nesreći, s time da se nakon odmora od 12 sati ponovo uključe u sanaciju posljedica izvanrednog događaja.

Odgovor na zaprimljeni zahtjev za traženje pomoći, načelnik Stožera civilne zaštite RH mora dati unutar 3 sata od zaprimanja istog.

Na sljedećoj slici prikazan je dijagram tijeka informacija pripreme i slanja zahtjeva kojim se traži pomoć.

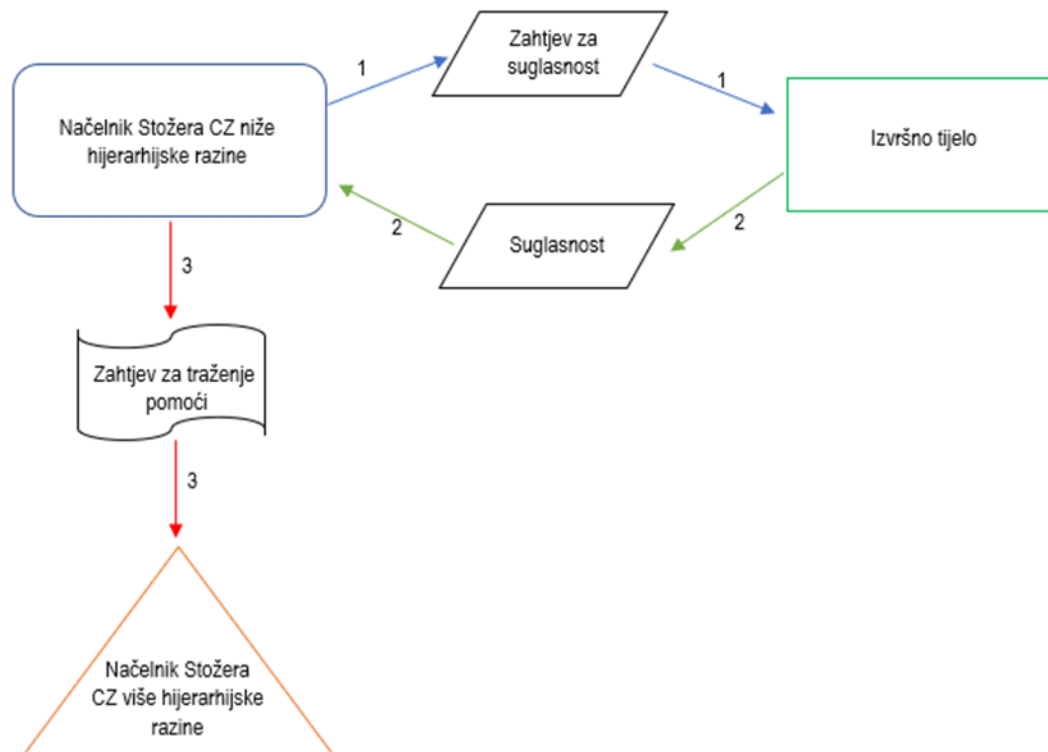

faze 1 i 2 - postupak pribavljanja prethodne suglasnosti izvršnog tijela na nacrt zahtjeva kojim se traži pomoć više hijerarhijske razine sustava civilne zaštite

faza 3 - procesuiranje zahtjeva o traženju pomoći.

Slika 13. Dijagram tijeka informacija pripreme i slanja zahtjeva kojim se traži pomoć

Kada Županija dobije pomoć od RH, obavezna je sa svojim operativnim snagama nastaviti s djelovanjem na sanaciji posljedica izvanrednog događaja.

Načelnik Stožera civilne zaštite može iznimno, u slučaju hitnosti zatražiti i usmeno (neposredno osobnom komunikacijom, telefonski, radio vezom i na drugi raspoloživ način) suglasnost župana na prijedlog zahtjeva kojim se traži pomoć od RH o čemu se u dnevniku rada registrira službena zabilješka, a obvezno se dostavlja i u pismenom obliku u roku 3 sata od pribavljene usmene suglasnosti.

5.8. OSIGURAVANJE SPECIFIČNIH POTREBA OSOBA S INVALIDITETOM

U Sisačko-moslavačkoj županiji živi 20.099 osoba s invaliditetom od čega su 12.865 muški (64%) i 7.234 žene (36%) te na taj način osobe s invaliditetom čine 13% ukupnog stanovništva Županije.

Najveći broj osoba s invaliditetom, njih 9.176 (46%), je u dobnoj skupini 65 i više godina. Invaliditet je prisutan u svim dobnim skupinama na području Sisačko-moslavačke županije, a u 11% udjelu prisutan je i u dječjoj dobi (0-19 godina). Prema dostupnim podacima o obrazovanju, 74% osoba s invaliditetom nema završenu osnovnu školu ili ima samo osnovnoškolsko obrazovanje, 18% ima srednju stručnu spremu, dok je 2% osoba s visokom ili višom stručnom spremom. Specijalno obrazovanje nalazimo kod 6% osoba s invaliditetom. Osobe s invaliditetom, prema dostupnim podacima sustava socijalne skrbi, u najvećem broju (82%) žive u obitelji, dok ih oko 16% živi samo. Oko 1% ima udomitelja ili skrbnika, te 1% osoba s invaliditetom boravi u ustanovi. U nezadovoljavajućim uvjetima stanovanja živi oko 15% osoba s invaliditetom. Oko 44% osoba, koje ostvaruju prava iz sustava socijalne skrbi, imaju potrebu za pomoći i njegom u punom opsegu.

U Sisačko-moslavačkoj županiji živi 3.803 branitelja s invaliditetom te 346 osoba koje imaju posljedice ratnih djelovanja iz II. svjetskog rata ili su civilni invalidi rata i poraća.

Najčešće vrste oštećenja kod osoba s invaliditetom s područja Sisačko-moslavačke županije, temeljem Zakona o Hrvatskom registru o osobama s invaliditetom (»Narodne novine«, broj 64/01), su mentalna oštećenja te oštećenja lokomotornog sustava.

Tablica 43. Prikaz vrsta oštećenja koje uzrokuju invaliditet ili kao komorbiditetne dijagnoze pridonose stupnju funkcionalnog oštećenja osobe

VRSTE OŠTEĆENJA	UKUPAN BROJ	% OD UKUPNOG BROJA OSOBA S INVALIDITETOM	PREVALENCIJA/ 1.000 STANOVNIKA
Oštećenje lokomotornog sustava	6.553	32,6	43
Oštećenje drugih organa	6.118	30,4	40
Mentalna oštećenja	5.513	27,4	36
Oštećenja središnjeg živčanog sustava	3.442	17,1	23
Intelektualna oštećenja	1.359	6,8	9
Oštećenje vida	1.265	6,3	8
Oštećenje glasovno govorne komunikacije	1.261	6,3	8
Oštećenje sluha	733	3,6	5
Oštećenje perifernog živčanog sustava	529	2,6	3
Prirođene anomalije i kromosomopatije	492	2,4	3
Autizam	113	0,6	1

Izvor: Izvješće o osobama s invaliditetom u Republici Hrvatskoj, svibanj 2019. godina

Najčešći uzroci oštećenja lokomotornog sustava koji uzrokuju invaliditet ili kao komorbiditetne dijagnoze pridonose funkcionalnom oštećenju, pripadaju skupini neurotskih, vezanih uz stres i somatoformnih poremećaja (F40-F49), dok najčešći uzroci oštećenja lokomotornog sustava koji uzrokuju invaliditet ili kao komorbiditetna dijagnoza pridonose funkcionalnom oštećenju pripadaju skupini dorzopatija (M40-M54). Broj osoba sa 100% oštećenjem moguće je prikazati samo, zbog nepostojanja jedinstvenog propisa, prikazom stanja u resorima koji koriste postotke za vrednovanje opsega oštećenja. Takvim načinom prikaza dolazimo do podataka da je u Sisačko-moslavačkoj županiji 0,6%, od ukupnog broja osoba s invaliditetom, vještačeno kao osobe sa 100% oštećenjem od čega je 70 u bazi Hrvatskog zavoda za mirovinsko osiguranje, 30 branitelja Domovinskog rata, dok ih 18 ima 100% oštećenja kao posljedicu ratnih ili poratnih događanja u II svj.ratu.

Tablica 44. Prikaz nekih dijagnoza koje u potpunosti ili većoj mjeri invalidiziraju osobu

MKB ŠIFRA	OPIS DIJAGNOZE	BROJ OSOBA
F00-F09	Organski i simptomatski duševni poremećaji	1.320
F20-F29	Shizofrenija, shizotipni i sumanutni poremećaji	1.285
F84	Pervazivni razvojni poremećaj (autizam)	113
G10-G13	Sistemne atrofije koje zahvaćaju središnji živčani sustav	10
G70-G73	Bolesti mioneuralne veze i mišića	44
G80-G83	Cerebralna paraliza i ostali paralitični sindromi	928
H53-H54	Vidni poremećaji i sljepoća	621
H90-H95	Drugi poremećaji uha	680
Q90	Down sindrom	54
S48	Amputacija obje nadlaktice	5
S58	Amputacija obje podlaktice	5
S78	Amputacija obje natkoljenice	13
S88	Amputacija obje potkoljenice	16
G35	Multipla skleroza	62

Zbrinjavanje osoba s invaliditetom koje uključuje gluhoću, oštećenje vida, teškoće u učenju i mentalne zdravstvene probleme određeno je planovima djelovanja civilne zaštite jedinica lokalnih samouprava (općina i gradova) na području Županije.

U slučaju potrebe, ako snage jedinica lokalne samouprave neće biti u mogućnosti osigurati specifične potrebe osoba s invaliditetom na svojem području, zatražit će pomoć više razine, odnosno Županije.

5.8.1. Mjere i aktivnosti spašavanja osoba s invaliditetom u velikoj nesreći i katastrofi s nositeljima obaveza

R. BR.	ZADAĆA (MJERA CZ)	OPERATIVNI POSTUPCI, KAPACITETI I OPERATIVNI DOPRINOS	IZVRŠITELJI
1.	Uzbunjivanje	Obavješćavanje osoba s invaliditetom i osoba od pomoći osobama s invaliditetom (telefon, sms, Internet)	- Stožer civilne zaštite (PRILOG 1.) - Društvo Crvenog križa Sisačko-moslavačke županije (PRILOG 4.) - Vatrogasna zajednica Sisačko-moslavačke županije (PRILOG 3.)
2.	Evakuacija	Sanitetska vozila Doma zdravlja-prema prebivalištu osoba s invaliditetom, obilazak povjerenika CZ osoba na razini jedinica lokalne samouprave Sisačko-moslavačke županije, osoba s invaliditetom radi upućivanja na mjesta zbrinjavanja (uručivanje letka s uputom za evakuaciju, mjestu zbrinjavanja i rasporedu unutar objekta).	- Stožer civilne zaštite (PRILOG 1.) - Dom zdravlja Sisačko-moslavačke županije (PRILOG 11.) - Opća bolnica dr. Ivo Pedišić Sisak (PRILOG 13.) - Lječilište Topusko (PRILOG 6.5.) - Vatrogasna zajednica Sisačko-moslavačke županije (PRILOG 3.)
3.	Zbrinjavanje (privremeni smještaj)	Priprema objekta za prihvata i smještaj invalidnih osoba. Priprema rampa za nepokretne osobe, sanitarnih čvorova i dr.). Invalidne osobe smještati će se u smještajne objekte na razini JLS, a u slučaju nedostatnosti tih objekata, određuje se jedan smještajni objekt na razini Sisačko-moslavačke županije (PRILOG 24.)	- Stožer civilne zaštite (PRILOG 1.) - Društvo Crvenog križa Sisačko-moslavačke županije (PRILOG 4.) - Udruge građana

154.

Na temelju članka 44. Statuta Sisačko-moslavačke županije (»Službeni glasnik Sisačko-moslavačke županije«, broj 11/09, 5/10, 2/11, 3/13, 5/18, 3/20 - pročišćeni tekst i 5/20), župan Sisačko-moslavačke županije, donio je

ODLUKU

**o davanju suglasnosti na Odluku
Upravnog vijeća Zavoda za hitnu medicinu
Sisačko-moslavačke županije**

I.

Daje se suglasnost na Odluku Upravnog vijeća Zavoda za hitnu medicinu Sisačko-moslavačke županije, Ulica 1. svibnja 20, Sisak (KLASA: 003-01/20-01/01, URBROJ: 2176-116/05-20-69) koju je Upravno vijeće Zavoda za hitnu medicinu Sisačko-moslavačke županije donijelo na svojoj 16. sjednici održanoj dana

29. listopada 2020. godine, kojom se ovlašćuje ravnatelj za provođenje postupka javne nabave i sklapanje ugovora za predmete nabave iz Plana nabave za 2020. godinu - I. izmjene i dopune, a čija procijenjena vrijednost prelazi 300.000,00 kuna.

II.

Ova Odluka stupa na snagu danom donošenja, a objavit će se u »Službenom glasniku Sisačko-moslavačke županije«.

SISAČKO-MOSLAVAČKA ŽUPANIJA
ŽUPAN

KLASA: 510-10/20-01/03
URBROJ: 2176/01-02-20-2
Sisak, 13. studenoga 2020.

Župan
Ivo Žinić, dipl.ing.arh., v.r.

»Službeni glasnik Sisačko-moslavačke županije« službeno je glasilo Sisačko-moslavačke županije. Uredništvo: Sisak, Stjepana i Antuna Radića 36. Glavni i odgovorni urednik - Vesna Krnjić, dip. iur., pročelnica Stručne službe za poslove Skupštine i opće poslove - telefon (044) 550-203, telefaks (044) 524-144. List izlazi prema potrebi. Pretplata za 2020. godinu iznosi 100,00 kuna + PDV i uplaćuje se na IBAN: HR9123400091110011107 »Glasila« d.o.o. Petrinja, D. Careka 2/1. Tehnički uređuje i tiska: »Glasila« d.o.o. Petrinja, D. Careka 2/1, tel: (044) 815-138, (044) 813-979, www.glasila.hr, e-mail: glasila@glasila.hr. Svi brojevi objavljeni su i na Internetu: www.glasila.hr.