SLUŽBENI VJESNIK
2018.

BROJ: 30	PETAK, 8. LIPNJA 2018.	GODINA LXIV

GRAD NOVSKA
AKTI GRADSKOG VIJEĆA

41.

Na temelju članka 110. Zakona o proračunu (»Narodne novine«, broj 87/08, 136/12 i 15/15) i članka 36. Statuta Grada Novske (»Službeni vjesnik«, broj 24/09, 47/10, 29/11, 3/13, 39/14, 4/18 i 15/18), Gradsko vijeće Grada Novske, na 11. sjednici održanoj 7. lipnja 2018. godine, donijelo je

I Z V J E Š T A J

o izvršenju Proračuna za razdoblje od 1. 1. 2017. do 31. 12. 2017. godine

Članak 1.

Izvještaj o izvršenju Proračuna sadrži:

u kunama

	RAČUN / OPIS	Izvršenje 2016.	Izvorni plan 2017.	Izvršenje 2017.	Indeks 3/1	Indeks 3/2
		1	2	3	4	5
A.	RAČUN PRIHODA I RASHODA					
6	Prihodi poslovanja	40.913.602,19	54.730.181,00	44.697.397,23	109,25%	81,67%
7	Prihodi od prodaje nefinancijske imovine	3.520.142,69	2.326.143,00	2.326.830,12	66,10%	100,03%
	UKUPNI PRIHODI	**44.433.744,88**	**57.056.324,00**	**47.024.227,35**	**105,83%**	**82,42%**
3	Rashodi poslovanja	30.782.373,63	35.872.001,00	31.915.220,45	103,68%	88,97%
4	Rashodi za nabavu nefinancijske imovine	5.565.023,73	27.794.546,00	14.458.502,70	259,81%	52,02%
	UKUPNI RASHODI	**36.347.397,36**	**63.666.547,00**	**46.373.723,15**	**127,58%**	**72,84%**
	VIŠAK / MANJAK	8.086.347,52	-6.610.223,00	650.504,20	8,04%	-9,84%
B.	RAČUN ZADUŽIVANJA / FINANCIRANJA					
8	Primici od financijske imovine i zaduživanja	0,00	0,00	0,00	0,00%	0,00%
5	Izdaci za financijsku imovinu i otplate zajmova	3.709.159,12	1.265.300,00	1.264.459,12	34,09%	99,93%
	NETO ZADUŽIVANJE	-3.709.159,12	-1.265.300,00	-1.264.459,12	34,09%	99,93%
	UKUPNI DONOS VIŠKA / MANJKA IZ PRETHODNE(IH) GODINA	3.498.333,05	7.875.523,00	7.875.521,45	225,12%	100,00%
	VIŠAK / MANJAK IZ PRETHODNE(IH) GODINE KOJI ĆE SE POKRITI / RASPOREDITI	3.498.333,05	7.875.523,00	7.875.521,45	225,12%	100,00%
	VIŠAK / MANJAK + NETO ZADUŽIVANJE / FINANCIRANJE + KORIŠTENO U PRETHODNIM GODINAMA					
	REZULTAT GODINE	**7.875.521,45**	**0,00**	**7.261.566,53**	**92,20%**	**92,20%**

Prihodi i rashodi prema ekonomskoj klasifikaciji za razdoblje od 1. 1. 2017. do 31. 12. 2017. godine

A. RAČUN PRIHODA I RASHODA

u kunama

	RAČUN / OPIS	Izvršenje 2016.	Izvorni plan 2017.	Izvršenje 2017.	Indeks 3/1	Indeks 3/2
		1	2	3	4	5
6	**Prihodi poslovanja**	**40.913.602,19**	**54.730.181,00**	**44.697.397,23**	**109,25%**	**81,67%**
61	**Prihodi od poreza**	**12.117.672,94**	**9.465.000,00**	**9.679.332,26**	**79,88%**	**102,26%**
611	Porez i prirez na dohodak	11.077.666,00	8.500.000,00	9.014.822,80	81,38%	106,06%
6111	Porez i prirez na dohodak od nesamostalnog rada	11.032.371,78		11.866.793,69	107,56%	0,00%
6112	Porez i prirez na dohodak od samostalnih djelatnosti			967.159,58	0,00%	0,00%
6113	Porez i prirez na dohodak od imovine i imovinskih prava			334.681,98	0,00%	0,00%
6114	Porez i prirez na dohodak od kapitala	45.294,22		495.895,71	1094,83%	0,00%
6116	Porez i prirez na dohodak utvrđen u postupku nadzora za prethodne godine			1.322,14	0,00%	0,00%
6117	Povrat poreza i prireza na dohodak po godišnjoj prijavi			-4.651.030,30	0,00%	0,00%
613	Porezi na imovinu	596.390,75	565.000,00	463.910,17	77,79%	82,11%
6131	Stalni porezi na nepokretnu imovinu (zemlju, zgrade, kuće i ostalo)	68.880,01		41.613,16	60,41%	0,00%
6134	Povremeni porezi na imovinu	527.510,74		422.297,01	80,05%	0,00%
614	Porezi na robu i usluge	443.616,19	400.000,00	200.599,29	45,22%	50,15%
6142	Porez na promet	184.616,59		170.423,97	92,31%	0,00%
6145	Porezi na korištenje dobara ili izvođenje aktivnosti	258.999,60		30.175,32	11,65%	0,00%
63	**Pomoći iz inozemstva i od subjekata unutar općeg proračuna**	**15.514.261,44**	**31.656.866,00**	**22.114.196,36**	**142,54%**	**69,86%**
632	Pomoći od međunarodnih organizacija te institucija i tijela EU	17.807,38		0,00	0,00%	0,00%
6322	Kapitalne pomoći od međunarodnih organizacija	17.807,38		0,00	0,00%	0,00%
633	Pomoći proračunu iz drugih proračuna	13.131.691,87	14.720.886,00	13.266.499,43	101,03%	90,12%
6331	Tekuće pomoći proračunu iz drugih proračuna	12.631.691,87		13.266.499,43	105,03%	0,00%
6332	Kapitalne pomoći proračunu iz drugih proračuna	500.000,00		0,00	0,00%	0,00%
634	Pomoći od izvanproračunskih korisnika	1.970.415,19	16.019.102,00	8.726.368,93	442,87%	54,47%
6341	Tekuće pomoći od izvanproračunskih korisnika	585.849,52		225.101,95	38,42%	0,00%
6342	Kapitalne pomoći od izvanproračunskih korisnika	1.384.565,67		8.501.266,98	614,00%	0,00%
636	Pomoći proračunskim korisnicima iz proračuna koji im nije nadležan	394.347,00	128.448,00	121.328,00	30,77%	94,46%
6361	Tekuće pomoći proračunskim korisnicima iz proračuna koji im nije nadležan	24.950,00		26.448,00	106,00%	0,00%
6362	Kapitalne pomoći proračunskim korisnicima iz proračuna koji im nije nadležan	369.397,00		94.880,00	25,69%	0,00%
638	Pomoći iz državnog proračuna temeljem prijenosa EU sredstava	0,00	788.430,00	0,00	0,00%	0,00%
64	**Prihodi od imovine**	**4.168.314,37**	**4.190.903,00**	**4.466.056,57**	**107,14%**	**106,57%**
641	Prihodi od financijske imovine	9.519,21	18.500,00	18.570,33	195,08%	100,38%
6413	Kamate na oročena sredstva i depozite po viđenju	6.293,75		2.410,87	38,31%	0,00%
6415	Prihodi od pozitivnih tečajnih razlika i razlika zbog primjene valutne klauzule	25,06		8.180,51	32643,70%	0,00%
6416	Prihodi od dividendi	3.200,40		7.978,95	249,31%	0,00%

u kunama

	RAČUN / OPIS	Izvršenje 2016.	Izvorni plan 2017.	Izvršenje 2017.	Indeks 3/1	Indeks 3/2
		1	2	3	4	5
642	Prihodi od nefinancijske imovine	4.158.795,16	4.172.403,00	4.447.486,24	106,94%	106,59%
6421	Naknade za koncesije	41.229,77		74.793,96	181,41%	0,00%
6422	Prihodi od zakupa i iznajmljivanja imovine	2.009.607,36		1.450.251,01	72,17%	0,00%
6423	Naknada za korištenje nefinancijske imovine	2.107.958,03		2.922.441,27	138,64%	0,00%
65	**Prihodi od upravnih i administrativnih pristojbi, pristojbi po posebnim propisima i naknada**	**9.003.638,11**	**9.297.816,00**	**8.306.150,83**	**92,25%**	**89,33%**
651	Upravne i administrativne pristojbe	178.023,74	200.000,00	113.046,42	63,50%	56,52%
6513	Ostale upravne pristojbe i naknade	178.023,74		113.046,42	63,50%	0,00%
652	Prihodi po posebnim propisima	3.868.867,81	4.297.816,00	3.381.750,63	87,41%	78,69%
6522	Prihodi vodnog gospodarstva	27.086,97		28.448,83	105,03%	0,00%
6524	Doprinosi za šume	1.463.520,16		1.158.822,08	79,18%	0,00%
6526	Ostali nespomenuti prihodi	2.378.260,68		2.194.479,72	92,27%	0,00%
653	Komunalni doprinosi i naknade	4.956.746,56	4.800.000,00	4.811.353,78	97,07%	100,24%
6531	Komunalni doprinosi	886.270,12		667.282,21	75,29%	0,00%
6532	Komunalne naknade	4.070.476,44		4.144.071,57	101,81%	0,00%
66	**Prihodi od prodaje proizvoda i robe te pruženih usluga i prihodi od donacija**	**109.715,33**	**119.596,00**	**131.661,21**	**120,00%**	**110,09%**
661	Prihodi od prodaje proizvoda i robe te pruženih usluga	109.715,33	109.400,00	115.142,96	104,95%	105,25%
6615	Prihodi od pruženih usluga	109.715,33		115.142,96	104,95%	0,00%
663	Donacije od pravnih i fizičkih osoba izvan općeg proračuna	0,00	10.196,00	16.518,25	0,00%	162,01%
6631	Tekuće donacije	0,00		8.000,00	0,00%	0,00%
6632	Kapitalne donacije	0,00		8.518,25	0,00%	0,00%
7	**Prihodi od prodaje nefinancijske imovine**	**3.520.142,69**	**2.326.143,00**	**2.326.830,12**	**66,10%**	**100,03%**
71	**Prihodi od prodaje neproizvedene dugotrajne imovine**	**664.547,07**	**1.868.018,00**	**1.883.920,48**	**283,49%**	**100,85%**
711	Prihodi od prodaje materijalne imovine - prirodnih bogatstava	664.547,07	1.868.018,00	1.883.920,48	283,49%	100,85%
7111	Zemljište	664.547,07		1.869.904,03	281,38%	0,00%
7113	Prihodi od prodaje ostale prirodne materijalne imovine	0,00		14.016,45	0,00%	0,00%
72	**Prihodi od prodaje proizvedene dugotrajne imovine**	**2.855.595,62**	**458.125,00**	**442.909,64**	**15,51%**	**96,68%**
721	Prihodi od prodaje građevinskih objekata	2.377.899,92	64.000,00	48.785,26	2,05%	76,23%
7211	Stambeni objekti	57.079,59		48.785,26	85,47%	0,00%
7214	Ostali građevinski objekti	2.320.820,33	0,00	0,00	0,00%	0,00%
722	Prihodi od prodaje postrojenja i opreme	27.695,70	394.125,00	394.124,38	1423,05%	100,00%
7223	Oprema za održavanje i zaštitu	0,00		19.999,38	0,00%	0,00%
7227	Uređaji, strojevi i oprema za ostale namjene	27.695,70		374.125,00	1350,84%	0,00%
723	Prihodi od prodaje prijevoznih sredstava	450.000,00	0,00	0,00	0,00%	0,00%
7231	Prijevozna sredstva u cestovnom prometu	450.000,00	0,00	0,00	0,00%	0,00%

u kunama

	RAČUN / OPIS	Izvršenje 2016.	Izvorni plan 2017.	Izvršenje 2017.	Indeks 3/1	Indeks 3/2
		1	2	3	4	5
3	**Rashodi poslovanja**	**30.782.373,63**	**35.872.001,00**	**31.915.220,45**	**103,68%**	**88,97%**
31	**Rashodi za zaposlene**	**8.358.672,53**	**9.296.907,00**	**8.818.490,73**	**105,50%**	**94,85%**
311	Plaće (Bruto)	6.784.485,19	7.448.958,00	7.089.267,19	104,49%	95,17%
3111	Plaće za redovan rad	6.784.485,19		7.075.675,07	104,29%	0,00%
3112	Plaće u naravi	0,00		11.012,18	0,00%	0,00%
3113	Plaće za prekovremeni rad	0,00		2.579,94	0,00%	0,00%
312	Ostali rashodi za zaposlene	405.871,01	557.213,00	501.920,07	123,66%	90,08%
3121	Ostali rashodi za zaposlene	405.871,01		501.920,07	123,66%	0,00%
313	Doprinosi na plaće	1.168.316,33	1.290.736,00	1.227.303,47	105,05%	95,09%
3132	Doprinosi za obvezno zdravstveno osiguranje	1.047.704,28		1.107.660,79	105,72%	0,00%
3133	Doprinosi za obvezno osiguranje u slučaju nezaposlenosti	120.612,05		119.642,68	99,20%	0,00%
32	**Materijalni rashodi**	**10.885.202,10**	**13.544.240,00**	**11.684.478,78**	**107,34%**	**86,27%**
321	Naknade troškova zaposlenima	445.339,85	597.005,00	443.727,74	99,64%	74,33%
3211	Službena putovanja	38.457,26		43.270,90	112,52%	0,00%
3212	Naknade za prijevoz, za rad na terenu i odvojeni život	350.322,00		348.914,84	99,60%	0,00%
3213	Stručno usavršavanje zaposlenika	46.376,49		45.278,00	97,63%	0,00%
3214	Ostale naknade troškova zaposlenima	10.184,10		6.264,00	61,51%	0,00%
322	Rashodi za materijal i energiju	2.345.950,62	2.726.152,00	2.292.408,85	97,72%	84,09%
3221	Uredski materijal i ostali materijalni rashodi	362.631,87		363.811,77	100,33%	0,00%
3222	Materijal i sirovine	286.127,62		258.178,82	90,23%	0,00%
3223	Energija	1.551.586,12		1.395.531,28	89,94%	0,00%
3224	Materijal i dijelovi za tekuće i investicijsko održavanje	51.913,11		52.188,63	100,53%	0,00%
3225	Sitni inventar i auto gume	82.157,15		208.526,10	253,81%	0,00%
3227	Službena, radna i zaštitna odjeća i obuća	11.534,75		14.172,25	122,87%	0,00%
323	Rashodi za usluge	6.028.667,21	7.724.125,00	6.665.772,32	110,57%	86,30%
3231	Usluge telefona, pošte i prijevoza	233.238,61		261.922,64	112,30%	0,00%
3232	Usluge tekućeg i investicijskog održavanja	3.528.610,04		3.842.479,89	108,89%	0,00%
3233	Usluge promidžbe i informiranja	692.300,08		799.620,09	115,50%	0,00%
3234	Komunalne usluge	277.023,33		304.049,14	109,76%	0,00%
3235	Zakupnine i najamnine	1.375,00		1.000,00	72,73%	0,00%
3236	Zdravstvene i veterinarske usluge	282.162,80		344.586,86	122,12%	0,00%
3237	Intelektualne i osobne usluge	471.613,09		580.208,69	123,03%	0,00%
3238	Računalne usluge	405.440,09		391.841,88	96,65%	0,00%
3239	Ostale usluge	136.904,17		140.063,13	102,31%	0,00%
324	Naknade troškova osobama izvan radnog odnosa	275.778,24	76.725,00	58.321,14	21,15%	76,01%
3241	Naknade troškova osobama izvan radnog odnosa	275.778,24		58.321,14	21,15%	0,00%

u kunama

	RAČUN / OPIS	Izvršenje 2016.	Izvorni plan 2017.	Izvršenje 2017.	Indeks 3/1	Indeks 3/2
		1	2	3	4	5
329	Ostali nespomenuti rashodi poslovanja	1.789.466,18	2.420.233,00	2.224.248,73	124,30%	91,90%
3291	Naknade za rad predstavničkih i izvršnih tijela, povjerenstava i slično	378.526,46		305.024,72	80,58%	0,00%
3292	Premije osiguranja	94.940,87		90.715,59	95,55%	0,00%
3293	Reprezentacija	187.597,89		226.049,16	120,50%	0,00%
3294	Članarine i norme	73.771,60		53.559,14	72,60%	0,00%
3295	Pristojbe i naknade	35.938,20		42.387,56	117,95%	0,00%
3296	Troškovi sudskih postupaka	24.750,13		28.568,53	115,43%	0,00%
3299	Ostali nespomenuti rashodi poslovanja	993.941,03		1.477.944,03	148,70%	0,00%
34	**Financijski rashodi**	**534.690,71**	**458.050,00**	**401.967,14**	**75,18%**	**87,76%**
342	Kamate za primljene kredite i zajmove	311.462,43	266.738,00	266.384,10	85,53%	99,87%
3423	Kamate za primljene kredite i zajmove od kreditnih i ostalih financijskih institucija izvan javnog sektora	311.462,43		266.384,10	85,53%	0,00%
343	Ostali financijski rashodi	223.228,28	191.312,00	135.583,04	60,74%	70,87%
3431	Bankarske usluge i usluge platnog prometa	41.676,70		46.288,41	111,07%	0,00%
3432	Negativne tečajne razlike i razlike zbog primjene valutne klauzule	181.182,17		88.873,87	49,05%	0,00%
3433	Zatezne kamate	369,41		420,76	113,90%	0,00%
35	**Subvencije**	**1.476.542,43**	**1.088.740,00**	**1.011.981,15**	**68,54%**	**92,95%**
351	Subvencije trgovačkim društvima u javnom sektoru	302.552,82	166.690,00	166.689,88	55,09%	100,00%
3512	Subvencije trgovačkim društvima u javnom sektoru	302.552,82		166.689,88	55,09%	0,00%
352	Subvencije trgovačkim društvima, zadrugama, poljoprivrednicima i obrtnicima izvan javnog sektora	1.173.989,61	922.050,00	845.291,27	72,00%	91,68%
3522	Subvencije trgovačkim društvima i zadrugama izvan javnog sektora	493.864,84		218.471,95	44,24%	0,00%
3523	Subvencije poljoprivrednicima i obrtnicima	680.124,77		626.819,32	92,16%	0,00%
36	**Pomoći dane u inozemstvo i unutar općeg proračuna**	**1.046.208,34**	**1.512.100,00**	**840.117,32**	**80,30%**	**55,56%**
363	Pomoći unutar općeg proračuna	397.217,23	600.000,00	0,00	0,00%	0,00%
3632	Kapitalne pomoći unutar općeg proračuna	397.217,23		0,00	0,00%	0,00%
366	Pomoći proračunskim korisnicima drugih proračuna	648.991,11	912.100,00	840.117,32	129,45%	92,11%
3661	Tekuće pomoći proračunskim korisnicima drugih proračuna	593.963,25		496.175,07	83,54%	0,00%
3662	Kapitalne pomoći proračunskim korisnicima drugih proračuna	55.027,86		343.942,25	625,03%	0,00%
37	**Naknade građanima i kućanstvima na temelju osiguranja i druge naknade**	**2.205.897,83**	**3.125.000,00**	**2.830.846,43**	**128,33%**	**90,59%**
372	Ostale naknade građanima i kućanstvima iz proračuna	2.205.897,83	3.125.000,00	2.830.846,43	128,33%	90,59%
3721	Naknade građanima i kućanstvima u novcu	1.571.280,00		2.200.404,22	140,04%	0,00%
3722	Naknade građanima i kućanstvima u naravi	634.617,83		630.442,21	99,34%	0,00%

u kunama

	RAČUN / OPIS	Izvršenje 2016.	Izvorni plan 2017.	Izvršenje 2017.	Indeks 3/1	Indeks 3/2
		1	2	3	4	5
38	**Ostali rashodi**	**6.275.159,69**	**6.846.964,00**	**6.327.338,90**	**100,83%**	**92,41%**
381	Tekuće donacije	5.026.120,59	4.830.323,00	4.609.859,32	91,72%	95,44%
3811	Tekuće donacije u novcu	4.436.182,47		4.420.146,92	99,64%	0,00%
3812	Tekuće donacije u naravi	589.938,12		189.712,40	32,16%	0,00%
382	Kapitalne donacije	454.802,73	549.405,00	508.590,31	111,83%	92,57%
3821	Kapitalne donacije neprofitnim organizacijama	454.802,73		508.590,31	111,83%	0,00%
383	Kazne, penali i naknade štete	0,00	27.100,00	27.098,75	0,00%	100,00%
3831	Naknade šteta pravnim i fizičkim osobama	0,00		27.098,75	0,00%	0,00%
386	Kapitalne pomoći	794.236,37	1.440.136,00	1.181.790,52	148,80%	82,06%
3861	Kapitalne pomoći kreditnim i ostalim financijskim institucijama te trgovačkim društvima u javnom sektoru	794.236,37		1.181.790,52	148,80%	0,00%
4	**Rashodi za nabavu nefinancijske imovine**	**5.565.023,73**	**27.794.546,00**	**14.458.502,70**	**259,81%**	**52,02%**
41	**Rashodi za nabavu neproizvedene dugotrajne imovine**	**271.163,75**	**2.289.000,00**	**1.991.820,46**	**734,55%**	**87,02%**
411	Materijalna imovina - prirodna bogatstva	191.000,00	1.710.000,00	1.444.000,00	756,02%	84,44%
4111	Zemljište	191.000,00		1.444.000,00	756,02%	0,00%
412	Nematerijalna imovina	80.163,75	579.000,00	547.820,46	683,38%	94,61%
4123	Licence	80.163,75		70.319,81	87,72%	0,00%
4124	Ostala prava	0,00		477.500,65	0,00%	0,00%
42	**Rashodi za nabavu proizvedene dugotrajne imovine**	**1.555.840,58**	**2.175.271,00**	**1.863.938,75**	**119,80%**	**85,69%**
421	Građevinski objekti	60.537,50		0,00	0,00%	0,00%
4214	Ostali građevinski objekti	60.537,50		0,00	0,00%	0,00%
422	Postrojenja i oprema	704.691,58	1.544.771,00	1.419.804,31	201,48%	91,91%
4221	Uredska oprema i namještaj	229.566,16		296.726,48	129,26%	0,00%
4222	Komunikacijska oprema	19.299,11		44.535,90	230,77%	0,00%
4223	Oprema za održavanje i zaštitu	61.754,53		8.213,35	13,30%	0,00%
4225	Instrumenti, uređaji i strojevi	387,85		15.568,13	4013,96%	0,00%
4227	Uređaji, strojevi i oprema za ostale namjene	393.683,92		1.054.760,45	267,92%	0,00%
423	Prijevozna sredstva	650.000,00	312.000,00	311.875,00	47,98%	99,96%
4231	Prijevozna sredstva u cestovnom prometu	650.000,00		311.875,00	47,98%	0,00%
424	Knjige, umjetnička djela i ostale izložbene vrijednosti	130.611,50	138.500,00	132.259,44	101,26%	95,49%
4241	Knjige	130.364,00		132.259,44	101,45%	0,00%
4242	Umjetnička djela (izložena u galerijama, muzejima i slično)	247,50		0,00	0,00%	0,00%
426	Nematerijalna proizvedena imovina	10.000,00	180.000,00	0,00	0,00%	0,00%
4263	Umjetnička, literarna i znanstvena djela	10.000,00		0,00	0,00%	0,00%

u kunama

RAČUN / OPIS		Izvršenje 2016.	Izvorni plan 2017.	Izvršenje 2017.	Indeks 3/1	Indeks 3/2
		1	2	3	4	5
45	**Rashodi za dodatna ulaganja na nefinancijskoj imovini**	**3.738.019,40**	**23.330.275,00**	**10.602.743,49**	**283,65%**	**45,45%**
451	Dodatna ulaganja na građevinskim objektima	2.187.161,76	22.695.275,00	10.438.852,04	477,28%	46,00%
4511	Dodatna ulaganja na građevinskim objektima	2.187.161,76		10.438.852,04	477,28%	0,00%
454	Dodatna ulaganja za ostalu nefinancijsku imovinu	1.550.857,64	635.000,00	163.891,45	10,57%	25,81%
4541	Dodatna ulaganja za ostalu nefinancijsku imovinu	1.550.857,64		163.891,45	10,57%	0,00%

Prihodi i rashodi prema izvorima za razdoblje od 1. 1. 2017. do 31. 12. 2017. godine

u kunama

RAČUN / OPIS		Izvršenje 2016.	Izvorni plan 2017.	Izvršenje 2017.	Indeks 3/1	Indeks 3/2
PRIHODI I RASHODI PREMA IZVORIMA FINANCIRANJA		1	2	3	4	5
	SVEUKUPNI PRIHODI	**44.433.744,88**	**57.056.324,00**	**47.024.227,35**	**105,83%**	**82,42%**
Izvor 1.	OPĆI PRIHODI I PRIMICI	16.150.424,88	14.172.403,00	14.200.143,54	87,92%	100,20%
Izvor 1.0.	OPĆI PRIHODI I PRIMICI	16.150.424,88	14.172.403,00	14.200.143,54	87,92%	100,20%
Izvor 2.	VLASTITI PRIHODI	1.608.124,40	1.574.000,00	1.364.493,78	84,85%	86,69%
Izvor 2.0.	VLASTITI PRIHODI PRORAČUNSKIH KORISNIKA	1.608.124,40	1.574.000,00	1.364.493,78	84,85%	86,69%
Izvor 4.	PRIHODI ZA POSEBNE NAMJENE	11.520.896,33	8.291.159,00	7.545.203,16	65,49%	91,00%
Izvor 4.0.	PRIHODI ZA POSEBNE NAMJENE	11.520.896,33	8.291.159,00	7.545.203,16	65,49%	91,00%
Izvor 5.	POMOĆI	15.104.730,08	30.866.423,00	21.810.727,79	144,40%	70,66%
Izvor 5.0.	POMOĆI	15.104.730,08	30.866.423,00	21.810.727,79	144,40%	70,66%
Izvor 6.	DONACIJE	46.436,38	90.196,00	41.518,25	89,41%	46,03%
Izvor 6.0.	DONACIJE	46.436,38	90.196,00	41.518,25	89,41%	46,03%
Izvor 7.	PRIHODI OD PRODAJE ILI ZAMJENE NEFINANCIJSKE IMOVINE	3.132,81	2.062.143,00	2.062.140,83	65824,00%	100,00%
Izvor 7.0.	PRIHODI OD PRODAJE ILI ZAMJENE NEFINANCIJSKE IMOVINE	3.132,81	2.062.143,00	2.062.140,83	65824,00%	100,00%

u kunama

	RAČUN / OPIS	Izvršenje 2016.	Izvorni plan 2017.	Izvršenje 2017.	Indeks 3/1	Indeks 3/2
	PRIHODI I RASHODI PREMA IZVORIMA FINANCIRANJA	1	2	3	4	5
	SVEUKUPNI RASHODI	**40.056.556,48**	**63.666.547,00**	**46.373.723,15**	**115,77%**	**72,84%**
Izvor 1.	OPĆI PRIHODI I PRIMICI	14.890.755,96	17.718.766,00	15.531.671,16	104,30%	87,66%
Izvor 1.0.	OPĆI PRIHODI I PRIMICI	14.890.755,96	17.718.766,00	15.531.671,16	104,30%	87,66%
Izvor 2.	VLASTITI PRIHODI	1.026.546,60	1.574.000,00	1.070.742,71	104,31%	68,03%
Izvor 2.1.	VLASTITI PRIHODI - KNJIŽNICA	16.057,80	25.000,00	11.210,51	69,81%	44,84%
Izvor 2.2.	VLASTITI PRIHODI - PUČKO	220.985,34	433.000,00	236.207,67	106,89%	54,55%
Izvor 2.3.	VLASTITI PRIHODI - VRTIĆ	789.503,46	1.116.000,00	823.324,53	104,28%	73,77%
Izvor 4.	PRIHODI ZA POSEBNE NAMJENE	8.858.011,99	4.944.678,00	4.480.335,19	50,58%	90,61%
Izvor 4.0.	PRIHODI ZA POSEBNE NAMJENE	3.923.066,79	944.678,00	566.537,38	14,44%	59,97%
Izvor 4.4.	KOMUNALNA NAKNADA	4.934.945,20	4.000.000,00	3.913.797,81	79,31%	97,84%
Izvor 5.	POMOĆI	11.013.001,56	28.951.518,00	18.757.106,41	170,32%	64,79%
Izvor 5.0.	POMOĆI	9.066.412,12	9.744.932,00	9.039.764,03	99,71%	92,76%
Izvor 5.1.	TEKUĆE POTPORE IZ DRŽAVNOG PRORAČUNA	10.000,00	30.000,00	30.000,00	300,00%	100,00%
Izvor 5.2.	KAPITALNE POTPORE IZ DRŽAVNOG PRORAČUNA	602.321,48	17.516.656,00	8.161.995,03	1355,09%	46,60%
Izvor 5.3.	TEKUĆE POTPORE IZ ŽUPANIJE	323.305,76	485.430,00	479.611,12	148,35%	98,80%
Izvor 5.4.	KAPITALNE POTPORE IZ ŽUPANIJE	10.000,00	0,00	0,00	0,00%	0,00%
Izvor 5.7.	POMOĆI NA IME POREZA NA DOBIT	1.000.962,20	1.174.500,00	1.045.736,23	104,47%	89,04%
Izvor 6.	DONACIJE	46.436,38	90.196,00	26.518,25	57,11%	29,40%
Izvor 6.0.	DONACIJE	46.436,38	90.196,00	26.518,25	57,11%	29,40%
Izvor 7.	PRIHODI OD PRODAJE ILI ZAMJENE NEFINANCIJSKE IMOVINE	3.132,81	2.062.143,00	2.062.140,83	65824,00%	100,00%
Izvor 7.0.	PRIHODI OD PRODAJE ILI ZAMJENE NEFINANCIJSKE IMOVINE	3.132,81	2.062.143,00	2.062.140,83	65824,00%	100,00%
Izvor 7.3.	NAKNADE S NASLOVA OSIGURANJA	3.132,81	0,00	0,00	0,00%	0,00%
Izvor 8.	VIŠAK PRIHODA	4.218.671,18	8.325.246,00	4.445.208,60	105,37%	53,39%
Izvor 8.0.	VIŠAK PRIHODA	3.947.455,65	7.799.909,00	4.140.285,38	104,88%	53,08%
Izvor 8.1.	VIŠAK - KNJIŽNICA	28.506,33	14.897,00	14.521,75	50,94%	97,48%
Izvor 8.2.	VIŠAK - PUČKO	163.759,95	248.677,00	244.588,49	149,36%	98,36%
Izvor 8.3.	VIŠAK - VRTIĆ	78.949,25	261.763,00	45.812,98	58,03%	17,50%

Rashodi prema funkcijskoj klasifikaciji za razdoblje od 1. 1. 2017. do 31. 12. 2017. godine

u kunama

	RAČUN / OPIS	Izvršenje 2016.	Izvorni plan 2017.	Izvršenje 2017.	Indeks 3/1	Indeks 3/2
		1	2	3	4	5
	SVEUKUPNO RASHODI	**36.347.397,36**	**63.666.547,00**	**46.373.723,15**	**127,58%**	**71,81%**
0111	**Izvršna i zakonodavna tijela**	**7.721.454,64**	**9.104.099,00**	**8.499.805,96**	**110,08%**	**93,36%**
3	Rashodi poslovanja	7.494.543,50	8.857.399,00	8.306.897,03	110,84%	93,78%
31	Rashodi za zaposlene	4.077.344,18	4.597.178,00	4.502.811,69	110,43%	97,95%
32	Materijalni rashodi	2.952.690,58	3.747.040,00	3.353.990,91	113,59%	89,51%
34	Financijski rashodi	351.529,32	366.081,00	312.451,97	88,88%	85,35%
37	Naknade građanima i kućanstvima na temelju osiguranja i druge naknade	1.979,50	20.000,00	10.543,75	532,65%	52,72%
38	Ostali rashodi	110.999,92	127.100,00	127.098,71	114,50%	100,00%
4	Rashodi za nabavu nefinancijske imovine	226.911,14	246.700,00	192.908,93	85,02%	78,20%
41	Rashodi za nabavu neproizvedene dugotrajne imovine	80.163,75	50.000,00	21.870,05	27,28%	43,74%
42	Rashodi za nabavu proizvedene dugotrajne imovine	146.747,39	196.700,00	171.038,88	116,55%	86,95%
0112	**Financijski i fiskalni poslovi**	**43.195,42**	**445.000,00**	**144.427,02**	**334,36%**	**32,46%**
3	Rashodi poslovanja	43.195,42	275.000,00	144.427,02	334,36%	52,52%
32	Materijalni rashodi	33.195,42	225.000,00	116.822,80	351,92%	51,92%
36	Pomoći dane u inozemstvo i unutar općeg proračuna	10.000,00	0,00	0,00	0,00%	0,00%
37	Naknade građanima i kućanstvima na temelju osiguranja i druge naknade	0,00	50.000,00	27.604,22	0,00%	55,21%
4	Rashodi za nabavu nefinancijske imovine	0,00	170.000,00	0,00	0,00%	0,00%
45	Rashodi za dodatna ulaganja na nefinancijskoj imovini	0,00	170.000,00	0,00	0,00%	0,00%
0133	**Ostale opće usluge**	**0,00**	**11.000,00**	**11.000,00**	**0,00%**	**100,00%**
3	Rashodi poslovanja	0,00	11.000,00	11.000,00	0,00%	100,00%
38	Ostali rashodi	0,00	11.000,00	11.000,00	0,00%	100,00%
0160	**Opće javne usluge koje nisu drugdje svrstane**	**30.000,00**	**30.000,00**	**30.000,00**	**100,00%**	**100,00%**
3	Rashodi poslovanja	30.000,00	30.000,00	30.000,00	100,00%	100,00%
38	Ostali rashodi	30.000,00	30.000,00	30.000,00	100,00%	100,00%

u kunama

	RAČUN / OPIS	Izvršenje 2016.	Izvorni plan 2017.	Izvršenje 2017.	Indeks 3/1	Indeks 3/2
		1	2	3	4	5
0220	**Civilna obrana**	**19.999,38**	**20.000,00**	**0,00**	**0,00%**	**0,00%**
4	Rashodi za nabavu nefinancijske imovine	19.999,38	20.000,00	0,00	0,00%	0,00%
42	Rashodi za nabavu proizvedene dugotrajne imovine	19.999,38	20.000,00	0,00	0,00%	0,00%
0320	**Usluge protupožarne zaštite**	**1.498.940,04**	**1.799.388,00**	**1.741.832,59**	**116,20%**	**96,80%**
3	Rashodi poslovanja	1.298.940,04	1.499.388,00	1.444.652,50	111,22%	96,35%
32	Materijalni rashodi	2.958,51	41.388,00	3.965,32	134,03%	9,58%
38	Ostali rashodi	1.295.981,53	1.458.000,00	1.440.687,18	111,17%	98,81%
4	Rashodi za nabavu nefinancijske imovine	200.000,00	300.000,00	297.180,09	148,59%	99,06%
42	Rashodi za nabavu proizvedene dugotrajne imovine	200.000,00	300.000,00	297.180,09	148,59%	99,06%
0412	**Opći poslovi vezani uz rad**	**961.769,53**	**1.702.670,00**	**1.215.361,29**	**126,37%**	**71,38%**
3	Rashodi poslovanja	870.763,98	1.222.670,00	1.070.271,72	122,91%	87,54%
32	Materijalni rashodi	870.763,98	1.159.675,00	1.017.277,50	116,83%	87,72%
38	Ostali rashodi	0,00	62.995,00	52.994,22	0,00%	84,12%
4	Rashodi za nabavu nefinancijske imovine	91.005,55	480.000,00	145.089,57	159,43%	30,23%
42	Rashodi za nabavu proizvedene dugotrajne imovine	10.000,00	180.000,00	0,00	0,00%	0,00%
45	Rashodi za dodatna ulaganja na nefinancijskoj imovini	81.005,55	300.000,00	145.089,57	179,11%	48,36%
0421	**Poljoprivreda**	**353.020,19**	**401.248,00**	**402.552,62**	**114,03%**	**100,33%**
3	Rashodi poslovanja	353.020,19	401.248,00	402.552,62	114,03%	100,33%
35	Subvencije	353.020,19	401.248,00	402.552,62	114,03%	100,33%
0451	**Cestovni promet**	**727.274,92**	**8.168.561,00**	**1.258.014,74**	**172,98%**	**15,40%**
3	Rashodi poslovanja	200.000,00	1.100.000,00	448.024,11	224,01%	40,73%
32	Materijalni rashodi	200.000,00	500.000,00	448.024,11	224,01%	89,60%
36	Pomoći dane u inozemstvo i unutar općeg proračuna	0,00	600.000,00	0,00	0,00%	0,00%
4	Rashodi za nabavu nefinancijske imovine	527.274,92	7.068.561,00	809.990,63	153,62%	11,46%
41	Rashodi za nabavu neproizvedene dugotrajne imovine	0,00	266.000,00	0,00	0,00%	0,00%
45	Rashodi za dodatna ulaganja na nefinancijskoj imovini	527.274,92	6.802.561,00	809.990,63	153,62%	11,91%

u kunama

	RAČUN / OPIS	Izvršenje 2016.	Izvorni plan 2017.	Izvršenje 2017.	Indeks 3/1	Indeks 3/2
		1	2	3	4	5
0473	**Turizam**	**2.126.807,88**	**1.912.112,00**	**1.829.854,49**	**86,04%**	**95,70%**
3	Rashodi poslovanja	1.379.997,60	1.263.925,00	1.182.168,01	85,66%	93,53%
32	Materijalni rashodi	362.523,56	544.300,00	483.944,76	133,49%	88,91%
38	Ostali rashodi	1.017.474,04	719.625,00	698.223,25	68,62%	97,03%
4	Rashodi za nabavu nefinancijske imovine	746.810,28	648.187,00	647.686,48	86,73%	99,92%
41	Rashodi za nabavu neproizvedene dugotrajne imovine	191.000,00	0,00	0,00	0,00%	0,00%
42	Rashodi za nabavu proizvedene dugotrajne imovine	491.873,80	589.375,00	588.875,00	119,72%	99,92%
45	Rashodi za dodatna ulaganja na nefinancijskoj imovini	63.936,48	58.812,00	58.811,48	91,98%	100,00%
0474	**Višenamjenski razvojni projekti**	**1.550.857,64**	**2.079.000,00**	**1.607.891,45**	**103,68%**	**77,34%**
4	Rashodi za nabavu nefinancijske imovine	1.550.857,64	2.079.000,00	1.607.891,45	103,68%	77,34%
41	Rashodi za nabavu neproizvedene dugotrajne imovine	0,00	1.444.000,00	1.444.000,00	0,00%	100,00%
45	Rashodi za dodatna ulaganja na nefinancijskoj imovini	1.550.857,64	635.000,00	163.891,45	10,57%	25,81%
0510	**Gospodarenje otpadom**	**568.101,95**	**8.803.000,00**	**7.949.388,46**	**1.399,29%**	**90,30%**
3	Rashodi poslovanja	44.700,00	58.000,00	35.875,00	80,26%	61,85%
32	Materijalni rashodi	44.700,00	58.000,00	35.875,00	80,26%	61,85%
4	Rashodi za nabavu nefinancijske imovine	523.401,95	8.745.000,00	7.913.513,46	1.511,94%	90,49%
45	Rashodi za dodatna ulaganja na nefinancijskoj imovini	523.401,95	8.745.000,00	7.913.513,46	1.511,94%	90,49%
0520	**Gospodarenje otpadnim vodama**	**523.851,02**	**1.026.132,00**	**767.787,15**	**146,57%**	**74,82%**
3	Rashodi poslovanja	523.851,02	1.026.132,00	767.787,15	146,57%	74,82%
36	Pomoći dane u inozemstvo i unutar općeg proračuna	387.217,23	0,00%	0,00	0,00%	0,00%
38	Ostali rashodi	136.633,79	1.026.132,00	767.787,15	561,93%	74,82%
0620	**Razvoj zajednice**	**3.062.074,04**	**3.597.705,00**	**2.771.068,23**	**90,50%**	**77,02%**
3	Rashodi poslovanja	2.178.042,41	1.532.205,00	1.424.871,33	65,42%	92,99%
32	Materijalni rashodi	226.582,05	437.000,00	407.730,40	179,95%	93,30%
35	Subvencije	1.123.522,24	687.492,00	609.428,53	54,24%	88,65%
36	Pomoći dane u inozemstvo i unutar općeg proračuna	70.000,00	0,00	0,00	0,00%	0,00%
38	Ostali rashodi	757.938,12	407.713,00	407.712,40	53,79%	100,00%

u kunama

	RAČUN / OPIS	Izvršenje 2016.	Izvorni plan 2017.	Izvršenje 2017.	Indeks 3/1	Indeks 3/2
		1	2	3	4	5
4	Rashodi za nabavu nefinancijske imovine	884.031,63	2.065.500,00	1.346.196,90	152,28%	65,18%
42	Rashodi za nabavu proizvedene dugotrajne imovine	267.858,25	84.500,00	84.500,00	31,55%	100,00%
45	Rashodi za dodatna ulaganja na nefinancijskoj imovini	616.173,38	1.981.000,00	1.261.696,90	204,76%	63,69%
0630	**Opskrba vodom**	**207.602,58**	**38.786,00**	**38.785,87**	**18,68%**	**100,00%**
3	Rashodi poslovanja	207.602,58	38.786,00	38.785,87	18,68%	100,00%
38	Ostali rashodi	207.602,58	38.786,00	38.785,87	18,68%	100,00%
0640	**Ulična rasvjeta**	**665.109,32**	**589.000,00**	**528.352,04**	**79,44%**	**89,70%**
3	Rashodi poslovanja	604.571,82	589.000,00	528.352,04	87,39%	89,70%
32	Materijalni rashodi	604.571,82	589.000,00	528.352,04	87,39%	89,70%
4	Rashodi za nabavu nefinancijske imovine	60.537,50	0,00	0,00	0,00%	0,00%
42	Rashodi za nabavu proizvedene dugotrajne imovine	60.537,50	0,00	0,00	0,00%	0,00%
0660	**Rashodi vezani za stanovanje i kom. pogodnosti koji nisu drugdje svrstani**	**3.722.390,35**	**3.439.400,00**	**3.199.522,85**	**85,95%**	**93,03%**
3	Rashodi poslovanja	3.402.020,87	3.314.400,00	3.194.522,85	93,90%	96,38%
32	Materijalni rashodi	3.402.020,87	3.314.400,00	3.194.522,85	93,90%	96,38%
4	Rashodi za nabavu nefinancijske imovine	320.369,48	125.000,00	5.000,00	1,56%	4,00%
45	Rashodi za dodatna ulaganja na nefinancijskoj imovini	320.369,48	125.000,00	5.000,00	1,56%	4,00%
0810	**Službe rekreacije i sporta**	**1.852.988,28**	**1.913.890,00**	**1.833.971,66**	**98,97%**	**95,82%**
3	Rashodi poslovanja	1.788.100,78	1.913.890,00	1.833.971,66	102,57%	95,82%
32	Materijalni rashodi	42.058,41	57.250,00	56.138,00	133,48%	98,06%
36	Pomoći dane u inozemstvo i unutar općeg proračuna	50.000,00	97.000,00	80.000,00	160,00%	82,47%
38	Ostali rashodi	1.696.042,37	1.759.640,00	1.697.833,66	100,11%	96,49%
4	Rashodi za nabavu nefinancijske imovine	64.887,50	0,00	0,00	0,00%	0,00%
42	Rashodi za nabavu proizvedene dugotrajne imovine	64.887,50	0,00	0,00	0,00%	0,00%
0820	**Službe kulture**	**1.975.313,37**	**3.739.982,00**	**2.048.285,15**	**103,69%**	**54,77%**
3	Rashodi poslovanja	1.786.281,86	1.786.536,00	1.624.084,87	90,92%	90,91%
31	Rashodi za zaposlene	853.187,20	880.322,00	821.174,62	96,25%	93,28%

u kunama

	RAČUN / OPIS	Izvršenje 2016.	Izvorni plan 2017.	Izvršenje 2017.	Indeks 3/1	Indeks 3/2
		1	2	3	4	5
32	Materijalni rashodi	606.910,12	669.945,00	572.978,24	94,41%	85,53%
34	Financijski rashodi	182.239,94	88.969,00	87.982,01	48,28%	98,89%
38	Ostali rashodi	143.944,60	147.300,00	141.950,00	98,61%	96,37%
4	Rashodi za nabavu nefinancijske imovine	189.031,51	1.953.446,00	424.200,28	224,41%	21,72%
41	Rashodi za nabavu neproizvedene dugotrajne imovine	0,00	50.000,00	48.449,76	0,00%	96,90%
42	Rashodi za nabavu proizvedene dugotrajne imovine	134.031,51	145.196,00	134.500,52	100,35%	92,63%
45	Rashodi za dodatna ulaganja na nefinancijskoj imovini	55.000,00	1.758.250,00	241.250,00	438,64%	13,72%
0840	**Religijske i druge službe zajednice**	**300.000,00**	**310.000,00**	**310.000,00**	**103,33%**	**100,00%**
3	Rashodi poslovanja	300.000,00	310.000,00	310.000,00	103,33%	100,00%
38	Ostali rashodi	300.000,00	310.000,00	310.000,00	103,33%	100,00%
0860	**»Rashodi za rekreaciju, kulturu i religiju koji nisu drugdje svrstani«**	**153.258,78**	**269.000,00**	**173.616,93**	**113,28%**	**64,54%**
3	Rashodi poslovanja	153.258,78	269.000,00	173.616,93	113,28%	64,54%
38	Ostali rashodi	153.258,78	269.000,00	173.616,93	113,28%	64,54%
0911	**Predškolsko obrazovanje**	**3.989.260,78**	**8.415.604,00**	**4.791.538,60**	**120,11%**	**56,94%**
3	Rashodi poslovanja	3.894.107,30	4.816.452,00	3.894.724,57	100,02%	80,86%
31	Rashodi za zaposlene	2.836.630,57	3.219.307,00	2.924.936,24	103,11%	90,86%
32	Materijalni rashodi	1.056.596,73	1.596.145,00	1.058.955,53	100,22%	66,34%
34	Financijski rashodi	880,00	1.000,00	832,80	94,64%	83,28%
4	Rashodi za nabavu nefinancijske imovine	95.153,48	3.599.152,00	806.814,03	847,91%	22,42%
41	Rashodi za nabavu neproizvedene dugotrajne imovine	0,00	479.000,00	477.500,65	0,00%	99,69%
42	Rashodi za nabavu proizvedene dugotrajne imovine	95.153,48	365.500,00	325.813,38	342,41%	89,14%
45	Rashodi za dodatna ulaganja na nefinancijskoj imovini	0	2.754.652,00	3.500,00	0,00%	0,13%
0912	**Osnovno obrazovanje**	**277.783,11**	**541.000,00**	**537.094,32**	**193,35%**	**99,28%**
3	Rashodi poslovanja	277.783,11	541.000,00	537.094,32	193,35%	99,28%
36	Pomoći dane u inozemstvo i unutar općeg proračuna	277.783,11	541.000,00	537.094,32	193,35%	99,28%
0922	**Više srednjoškolsko obrazovanje**	**1.160.933,85**	**1.592.797,00**	**1.298.002,81**	**111,81%**	**81,49%**
3	Rashodi poslovanja	1.096.182,07	1.298.797,00	1.035.971,93	94,51%	79,76%
31	Rashodi za zaposlene	591.510,58	600.100,00	569.568,18	96,29%	94,91%

u kunama

	RAČUN / OPIS	Izvršenje 2016.	Izvorni plan 2017.	Izvršenje 2017.	Indeks 3/1	Indeks 3/2
		1	2	3	4	5
32	Materijalni rashodi	479.630,04	605.097,00	405.901,32	84,63%	67,08%
34	Financijski rashodi	41,45	2.000,00	700,36	1689,65%	35,02%
36	Pomoći dane u inozemstvo i unutar općeg proračuna	25.000,00	41.600,00	10.000,00	40,00%	24,04%
38	Ostali rashodi	0,00	50.000,00	49.802,07	0,00%	99,60%
4	Rashodi za nabavu nefinancijske imovine	64.751,78	294.000,00	262.030,88	404,67%	89,13%
42	Rashodi za nabavu proizvedene dugotrajne imovine	64.751,78	294.000,00	262.030,88	404,67%	89,13%
0942	**Drugi stupanj visoke naobrazbe**	**1.491.485,64**	**1.500.000,00**	**1.361.695,20**	**91,30%**	**90,78%**
3	Rashodi poslovanja	1.491.485,64	1.500.000,00	1.361.695,20	91,30%	90,78%
37	Naknade građanima i kućanstvima na temelju osiguranja i druge naknade	1.491.485,64	1.500.000,00	1.361.695,20	91,30%	90,78%
1040	**Obitelj i djeca**	**938.640,69**	**1.787.500,00**	**1.644.026,26**	**175,15%**	**91,97%**
3	Rashodi poslovanja	938.640,69	1.787.500,00	1.644.026,26	175,15%	91,97%
36	Pomoći dane u inozemstvo i unutar općeg proračuna	226.208,00	232.500,00	213.023,00	94,17%	91,62%
37	Naknade građanima i kućanstvima na temelju osiguranja i druge naknade	712.432,69	1.555.000,00	1.431.003,26	200,86%	92,03%
1090	**Aktivnosti socijalne zaštite koje nisu drugdje svrstane**	**425.283,96**	**429.673,00**	**379.847,46**	**89,32%**	**88,40%**
3	Rashodi poslovanja	425.283,96	429.673,00	379.847,46	89,32%	88,40%
38	Ostali rashodi	425.283,96	429.673,00	379.847,46	89,32%	88,40%

Račun financiranja prema ekonomskoj klasifikaciji za razdoblje od 1. 1. 2017. do 31. 12. 2017. godine

B. RAČUN ZADUŽIVANJA FINANCIRANJA

u kunama

	RAČUN / OPIS	Izvršenje 2016.	Izvorni plan 2017.	Izvršenje 2017.	Indeks 3/1	Indeks 3/2
		1	2	3	4	5
8	**Primici od financijske imovine i zaduživanja**	**0,00**	**0,00**	**0,00**	**0,00**	**0,00**

u kunama

	RAČUN / OPIS	Izvršenje 2016.	Izvorni plan 2017.	Izvršenje 2017.	Indeks 3/1	Indeks 3/2
		1	2	3	4	5
5	**Izdaci za financijsku imovinu i otplate zajmova**	**3.709.159,12**	**1.265.300,00**	**1.264.459,12**	**34,09%**	**99,93%**
51	**Izdaci za dane zajmove i depozite**		**28.800,00**	**28.800,00**		**100,00%**
518	Izdaci za depozite i jamčevne pologe		28.800,00	28.800,00		100,00%
5183	Izdaci za jamčevne pologe			28.800,00		
53	**Izdaci za dionice i udjele u glavnici**	**2.313.000,00**	**1.500,00**	**1.500,00**	**0,06%**	**100,00%**
532	Dionice i udjeli u glavnici trgovačkih društava u javnom sektoru	2.313.000,00				
5321	Dionice i udjeli u glavnici trgovačkih društava u javnom sektoru	2.313.000,00				
534	Dionice i udjeli u glavnici trgovačkih društava izvan javnog sektora		1.500,00	1.500,00		100,00%
5341	Dionice i udjeli u glavnici tuzemnih trgovačkih društava izvan javnog sektora			1.500,00		
54	**Izdaci za otplatu glavnice primljenih kredita i zajmova**	**1.396.159,12**	**1.235.000,00**	**1.234.159,12**	**88,40%**	**99,93%**
544	Otplata glavnice primljenih kredita i zajmova od kreditnih i ostalih financijskih institucija izvan javnog sektora	1.396.159,12	1.235.000,00	1.234.159,12	88,40%	99,93%
5443	Otplata glavnice primljenih kredita od tuzemnih kreditnih institucija izvan javnog sektora	1.396.159,12		1.234.159,12	88,40%	

Analitički prikaz računa financiranja za razdoblje od 1. 1. 2017. do 31. 12. 2017. godine

B. RAČUN ZADUŽIVANJA FINANCIRANJA

u kunama

	RAČUN / OPIS	Izvršenje 2016.	Izvorni plan 2017.	Izvršenje 2017.	Indeks 3/1	Indeks 3/2
		1	2	3	4	5
8	**Primici od financijske imovine i zaduživanja**	**0,00**	**0,00**	**0,00**	**0,00**	**0,00**
5	**Izdaci za financijsku imovinu i otplate zajmova**	**3.709.159,12**	**1.265.300,00**	**1.264.459,12**	**34,09%**	**99,93%**
51	**Izdaci za dane zajmove i depozite**	**0,00**	**28.800,00**	**28.800,00**		**100,00%**
518	Izdaci za depozite i jamčevne pologe	0,00	28.800,00	28.800,00		100,00%
5183	Izdaci za jamčevne pologe	0,00		28.800,00		
	Jamčevni polozi - Pučko otvoreno učilište Novska	0,00		28.800,00		

u kunama

	RAČUN / OPIS	Izvršenje 2016.	Izvorni plan 2017.	Izvršenje 2017.	Indeks 3/1	Indeks 3/2
		1	2	3	4	5
53	**Izdaci za dionice i udjele u glavnici**	**2.313.000,00**	**1.500,00**	**1.500,00**	**0,06%**	**100,00%**
532	Dionice i udjeli u glavnici trgovačkih društava u javnom sektoru	2.313.000,00		0,00		
5321	Dionice i udjeli u glavnici trgovačkih društava u javnom sektoru	2.313.000,00		0,00		
	Povećanje temeljnog kapitala - Vodovod Novska d.o.o.	2.313.000,00		0,00		
534	Dionice i udjeli u glavnici trgovačkih društava izvan javnog sektora	0,00	1.500,00	1.500,00		100,00%
5341	Dionice i udjeli u glavnici tuzemnih trgovačkih društava izvan javnog sektora	0,00		1.500,00		
	Osnivački ulog - Zajednica proizvođača Sisačko-moslavačke županije	0,00		1.500,00		
54	**Izdaci za otplatu glavnice primljenih kredita i zajmova**	**1.396.159,12**	**1.235.000,00**	**1.234.159,12**	**88,40%**	**99,93%**
544	Otplata glavnice primljenih kredita i zajmova od kreditnih i ostalih financijskih institucija izvan javnog sektora	1.396.159,12	1.235.000,00	1.234.159,12	88,40%	99,93%
5443	Otplata glavnice primljenih kredita od tuzemnih kreditnih institucija izvan javnog sektora	1.396.159,12		1.234.159,12	88,40%	
	Otplata glavnice kredita - Grad Novska	1.072.159,12		1.072.159,12		
	Otplata glavnice kredita - Pučko otvoreno učilište Novska	324.000,00		162.000,00		

Račun financiranja prema izvorima za razdoblje od 1. 1. 2017. do 31. 12. 2017. godine

B. RAČUN ZADUŽIVANJA FINANCIRANJA

u kunama

	RAČUN / OPIS	Izvršenje 2016.	Izvorni plan 2017.	Izvršenje 2017.	Indeks 3/1	Indeks 3/2
		1	2	3	4	5
	SVEUKUPNO PRIHODI	**0,00**	**0,00**	**0,00**	**0,00%**	**0,00%**
	SVEUKUPNO RASHODI	**3.709.159,12**	**1.265.300,00**	**1.264.459,12**	**34,09%**	**99,93%**
1.	OPĆI PRIHODI I PRIMICI	324.000,00	28.800,00	28.800,00	8,89%	100,00%
1.0.	OPĆI PRIHODI I PRIMICI	324.000,00	28.800,00	28.800,00	8,89%	100,00%
4.	PRIHODI ZA POSEBNE NAMJENE	2.313.000,00	0,00	0,00	0,00%	0,00%
4.0.	PRIHODI ZA POSEBNE NAMJENE	2.313.000,00	0,00	0,00	0,00%	0,00%

u kunama

RAČUN / OPIS		Izvršenje 2016.	Izvorni plan 2017.	Izvršenje 2017.	Indeks 3/1	Indeks 3/2
		1	2	3	4	5
5.	POMOĆI	1.072.159,12	1.073.000,00	1.072.159,12	100,00%	99,92%
5.0.	POMOĆI	1.072.159,12	1.073.000,00	1.072.159,12	100,00%	99,92%
8.	VIŠAK PRIHODA	0,00	163.500,00	163.500,00	0,00%	100,00%
8.0.	VIŠAK PRIHODA	0,00	1.500,00	1.500,00	0,00%	100,00%
8.2.	VIŠAK - PUČKO	0,00	162.000,00	162.000,00	0,00%	100,00%

Izvršenje po organizacijskoj klasifikaciji za razdoblje od 1. 1. 2017. do 31. 12. 2017. godine

u kunama

RGP		OPIS	Izvorni plan 2017.	Izvršenje 2017.	Indeks 2/1
			1	2	3
		UKUPNO RASHODI I IZDATCI	**64.931.847,00**	**47.638.182,27**	**73,37%**
Razdjel	001	STRUČNA SLUŽBA ZA POSLOVE GRADSKOG VIJEĆA I GRADONAČELNIKA	4.952.759,00	4.704.020,42	94,98%
Glava	**00101**	**STRUČNA SLUŽBA ZA POSLOVE GRADSKOG VIJEĆA I GRADONAČELNIKA**	**4.870.917,00**	**4.649.726,28**	**95,46%**
Glava	**00102**	**MJESNA SAMOUPRAVA**	**81.842,00**	**54.294,14**	**66,34%**
Razdjel	002	U.O. ZA DRUŠTVENE DJELATNOSTI, PRAVNE POSLOVE I JAVNU NABAVU	20.388.190,00	15.658.571,46	76,80%
Glava	**00201**	**U.O. ZA DRUŠTVENE DJELATNOSTI, PRAVNE POSLOVE I JAVNU NABAVU**	**8.459.157,00**	**7.785.745,05**	**92,04%**
Glava	**00202**	**28926 PUČKO OTVORENO UČILIŠTE**	**2.307.096,00**	**1.998.600,21**	**86,63%**
Glava	**00203**	**28934 KNJIŽNICA I ČITAONICA ANTE JAGAR**	**1.206.333,00**	**1.082.687,60**	**89,75%**
Glava	**00204**	**28942 DJEČJI VRTIĆ RADOST**	**8.415.604,00**	**4.791.538,60**	**56,94%**
Razdjel	003	U.O. ZA PRORAČUN I FINANCIJE	2.693.258,00	2.597.652,78	96,45%
Glava	**00301**	**U.O. ZA PRORAČUN I FINANCIJE**	**2.693.258,00**	**2.597.652,78**	**96,45%**
Razdjel	004	U.O. ZA GOSPODARSTVO, POLJ., KOMUN. SUSTAV I PROST. UREĐENJE	36.897.640,00	24.677.937,61	66,88%
Glava	**00401**	**U.O. ZA GOSPODARSTVO, POLJ., KOMUN. SUSTAV I PROST. UREĐENJE**	**36.897.640,00**	**24.677.937,61**	**66,88%**

Izvršenje po programskoj klasifikaciji za razdoblje od 1. 1. 2017. do 31. 12. 2017. godinu

u kunama

Organizacijska klasifikacija Izvori Projekt/Aktivnost	VRSTA RASHODA I IZDATAKA	Izvorni plan 2017.	Izvršenje 2017.	Indeks 2/1
		1	2	3
	UKUPNO RASHODI I IZDACI	**64.931.847,00**	**47.638.182,27**	**73,37%**
	RAZDJEL 001 STRUČNA SLUŽBA ZA POSLOVE GRADSKOG VIJEĆA I GRADONAČELNIKA	4.952.759,00	4.704.020,42	94,98%
	GLAVA 00101 STRUČNA SLUŽBA ZA POSLOVE GRADSKOG VIJEĆA I GRADONAČELNIKA	**4.870.917,00**	**4.649.726,28**	**95,46%**
	Izvor 1. OPĆI PRIHODI I PRIMICI	**3.856.183,00**	**3.697.998,94**	**95,90%**
1001	**Program: JAVNA UPRAVA I ADMINISTRACIJA**	**3.845.183,00**	**3.686.998,94**	**95,89%**
A100001	**Aktivnost: RASHODI ZA ZAPOSLENE**	**2.056.109,00**	**2.042.213,21**	**99,32%**
311	Plaće (Bruto)	1.642.233,00	1.645.971,57	100,23%
3111	Plaće za redovan rad		1.633.570,83	
3112	Plaće u naravi		11.012,18	
3113	Plaće za prekovremeni rad		1.388,56	
312	Ostali rashodi za zaposlene	108.545,00	95.440,35	87,93%
3121	Ostali rashodi za zaposlene		95.440,35	
313	Doprinosi na plaće	291.331,00	288.489,09	99,02%
3132	Doprinosi za obvezno zdravstveno osiguranje		261.635,88	
3133	Doprinosi za obvezno osiguranje u slučaju nezaposlenosti		26.853,21	
324	Naknade troškova osobama izvan radnog odnosa	2.500,00	518,60	20,74%
3241	Naknade troškova osobama izvan radnog odnosa		518,60	
329	Ostali nespomenuti rashodi poslovanja	11.500,00	11.793,60	102,55%
3295	Pristojbe i naknade		11.793,60	
A100002	**Aktivnost: MATERIJALNO FINANCIJSKI RASHODI**	**1.076.350,00**	**1.012.622,06**	**94,08%**
321	Naknade troškova zaposlenima	26.000,00	22.950,93	88,27%
3211	Službena putovanja		19.605,10	
3213	Stručno usavršavanje zaposlenika		3.345,83	
322	Rashodi za materijal i energiju	311.000,00	289.491,15	93,08%
3221	Uredski materijal i ostali materijalni rashodi		209.511,99	
3223	Energija		61.806,55	
3224	Materijal i dijelovi za tekuće i investicijsko održavanje		5.788,41	
3225	Sitni inventar i auto gume		10.668,20	
3227	Službena, radna i zaštitna odjeća i obuća		1.716,00	
323	Rashodi za usluge	395.000,00	387.314,39	98,05%
3231	Usluge telefona, pošte i prijevoza		194.690,59	
3232	Usluge tekućeg i investicijskog održavanja		55.251,51	
3236	Zdravstvene i veterinarske usluge		32.686,86	
3239	Ostale usluge		104.685,43	
324	Naknade troškova osobama izvan radnog odnosa	5.200,00	3.956,60	76,09%
3241	Naknade troškova osobama izvan radnog odnosa		3.956,60	
329	Ostali nespomenuti rashodi poslovanja	323.050,00	296.809,76	91,88%
3292	Premije osiguranja		29.902,36	
3293	Reprezentacija		209.959,07	
3294	Članarine i norme		645,00	
3295	Pristojbe i naknade		6.720,00	
3299	Ostali nespomenuti rashodi poslovanja		49.583,33	
343	Ostali financijski rashodi	1.000,00	260,00	26,00%
3431	Bankarske usluge i usluge platnog prometa		260,00	
383	Kazne, penali i naknade štete	5.100,00	5.098,75	99,98%
3831	Naknade šteta pravnim i fizičkim osobama		5.098,75	
424	Knjige, umjetnička djela i ostale izložbene vrijednosti	10.000,00	6.740,48	67,40%
4241	Knjige		6.740,48	

u kunama

Organizacijska klasifikacija / Izvori / Projekt/Aktivnost	VRSTA RASHODA I IZDATAKA	Izvorni plan 2017.	Izvršenje 2017.	Indeks 2/1
		1	2	3
A100003	**Aktivnost: SAVJET MLADIH**	**2.000,00**	**824,25**	**41,21%**
329	Ostali nespomenuti rashodi poslovanja	2.000,00	824,25	41,21%
3293	Reprezentacija		311,25	
3299	Ostali nespomenuti rashodi poslovanja		513,00	
T100001	**Tekući projekt: TEKUĆA PRORAČUNSKA REZERVA**	**100.000,00**	**33.229,22**	**33,23%**
323	Rashodi za usluge	50.000,00	5.625,00	11,25%
3239	Ostale usluge		5.625,00	
372	Ostale naknade građanima i kućanstvima iz proračuna	50.000,00	27.604,22	55,21%
3721	Naknade građanima i kućanstvima u novcu		15.904,22	
3722	Naknade građanima i kućanstvima u naravi		11.700,00	
T100002	**Tekući projekt: NAKNADE ZA RAD PREDSTAVNIČKIH TIJELA, POVJERENSTVA, ODBORA**	**360.000,00**	**347.891,14**	**96,64%**
329	Ostali nespomenuti rashodi poslovanja	260.000,00	247.891,18	95,34%
3291	Naknade za rad predstavničkih i izvršnih tijela, povjerenstava i slično		247.891,18	
381	Tekuće donacije	100.000,00	99.999,96	100,00%
3811	Tekuće donacije u novcu		99.999,96	
T100005	**Tekući projekt: TROŠKOVI ZA IZBORE**	**225.224,00**	**225.219,06**	**100,00%**
329	Ostali nespomenuti rashodi poslovanja	225.224,00	225.219,06	100,00%
3299	Ostali nespomenuti rashodi poslovanja		225.219,06	
T100006	**Tekući projekt: PROMICANJE GRADA U SREDSTVIMA JAVNOG INFORMIRANJA**	**25.500,00**	**25.000,00**	**98,04%**
323	Rashodi za usluge	25.500,00	25.000,00	98,04%
3233	Usluge promidžbe i informiranja		25.000,00	
1011	**Program: RAZVOJ CIVILNOG DRUŠTVA**	**11.000,00**	**11.000,00**	**100,00%**
T100008	**Tekući projekt: ZAŠTITA POTROŠAČA**	**11.000,00**	**11.000,00**	**100,00%**
381	Tekuće donacije	11.000,00	11.000,00	100,00%
3811	Tekuće donacije u novcu		11.000,00	
	Izvor 4. PRIHODI ZA POSEBNE NAMJENE	**44.220,00**	**44.658,64**	**100,99%**
1001	**Program: JAVNA UPRAVA I ADMINISTRACIJA**	**44.220,00**	**44.658,64**	**100,99%**
A100001	**Aktivnost: RASHODI ZA ZAPOSLENE**	**44.220,00**	**44.658,64**	**100,99%**
324	Naknade troškova osobama izvan radnog odnosa	44.220,00	44.658,64	100,99%
3241	Naknade troškova osobama izvan radnog odnosa		44.658,64	
	Izvor 5. POMOĆI	**960.982,00**	**897.538,06**	**93,40%**
1001	**Program: JAVNA UPRAVA I ADMINISTRACIJA**	**960.982,00**	**897.538,06**	**93,40%**
T100005	**Tekući projekt: TROŠKOVI ZA IZBORE**	**148.982,00**	**148.981,92**	**100,00%**
329	Ostali nespomenuti rashodi poslovanja	148.982,00	148.981,92	100,00%
3299	Ostali nespomenuti rashodi poslovanja		148.981,92	
T100006	**Tekući projekt: PROMICANJE GRADA U SREDSTVIMA JAVNOG INFORMIRANJA**	**812.000,00**	**748.556,14**	**92,19%**
323	Rashodi za usluge	812.000,00	748.556,14	92,19%
3231	Usluge telefona, pošte i prijevoza		24.000,00	
3233	Usluge promidžbe i informiranja		724.556,14	

u kunama

Organizacijska klasifikacija / Izvori / Projekt/Aktivnost	VRSTA RASHODA I IZDATAKA	Izvorni plan 2017.	Izvršenje 2017.	Indeks 2/1
		1	2	3
	Izvor 8. VIŠAK PRIHODA	**9.532,00**	**9.530,64**	**99,99%**
1001	**Program: JAVNA UPRAVA I ADMINISTRACIJA**	**9.532,00**	**9.530,64**	**99,99%**
A100001	**Aktivnost: RASHODI ZA ZAPOSLENE**	**9.532,00**	**9.530,64**	**99,99%**
324	Naknade troškova osobama izvan radnog odnosa	8.805,00	8.804,49	99,99%
3241	Naknade troškova osobama izvan radnog odnosa		8.804,49	
329	Ostali nespomenuti rashodi poslovanja	727,00	726,15	99,88%
3299	Ostali nespomenuti rashodi poslovanja		726,15	
	GLAVA 00102 MJESNA SAMOUPRAVA	**81.842,00**	**54.294,14**	**66,34%**
	Izvor 1. OPĆI PRIHODI I PRIMICI	**81.842,00**	**54.294,14**	**66,34%**
1001	**Program: JAVNA UPRAVA I ADMINISTRACIJA**	**81.842,00**	**54.294,14**	**66,34%**
A100002	**Aktivnost: MATERIJALNO FINANCIJSKI RASHODI**	**81.842,00**	**54.294,14**	**66,34%**
322	Rashodi za materijal i energiju	22.000,00	12.715,79	57,80%
3221	Uredski materijal i ostali materijalni rashodi		5.785,53	
3224	Materijal i dijelovi za tekuće i investicijsko održavanje		497,28	
3225	Sitni inventar i auto gume		6.432,98	
329	Ostali nespomenuti rashodi poslovanja	37.642,00	33.283,40	88,42%
3299	Ostali nespomenuti rashodi poslovanja		33.283,40	
422	Postrojenja i oprema	22.200,00	8.294,95	37,36%
4221	Uredska oprema i namještaj		1.995,00	
4223	Oprema za održavanje i zaštitu		2.699,95	
4227	Uređaji, strojevi i oprema za ostale namjene		3.600,00	
	RAZDJEL 002 U.O. ZA DRUŠTVENE DJELATNOSTI, PRAVNE POSLOVE I JAVNU NABAVU	20.388.190,00	15.658.571,46	76,80%
	GLAVA 00201 U.O. ZA DRUŠTVENE DJELATNOSTI, PRAVNE POSLOVE I JAVNU NABAVU	**8.459.157,00**	**7.785.745,05**	**92,04%**
	Izvor 1. OPĆI PRIHODI I PRIMICI	**2.958.440,00**	**2.700.034,57**	**91,27%**
1001	**Program: JAVNA UPRAVA I ADMINISTRACIJA**	**707.167,00**	**641.158,47**	**90,67%**
A100001	**Aktivnost: RASHODI ZA ZAPOSLENE**	**476.667,00**	**456.242,82**	**95,72%**
311	Plaće (Bruto)	385.891,00	378.474,25	98,08%
3111	Plaće za redovan rad		378.474,25	
312	Ostali rashodi za zaposlene	25.256,00	12.677,00	50,19%
3121	Ostali rashodi za zaposlene		12.677,00	
313	Doprinosi na plaće	65.520,00	65.091,57	99,35%
3132	Doprinosi za obvezno zdravstveno osiguranje		58.658,16	
3133	Doprinosi za obvezno osiguranje u slučaju nezaposlenosti		6.433,41	
A100002	**Aktivnost: MATERIJALNO FINANCIJSKI RASHODI**	**230.500,00**	**184.915,65**	**80,22%**
321	Naknade troškova zaposlenima	10.000,00	5.790,20	57,90%
3211	Službena putovanja		1.192,20	
3213	Stručno usavršavanje zaposlenika		4.598,00	
322	Rashodi za materijal i energiju	3.500,00	428,30	12,24%
3221	Uredski materijal i ostali materijalni rashodi		248,60	
3225	Sitni inventar i auto gume		179,70	
323	Rashodi za usluge	25.500,00	13.850,00	54,31%
3237	Intelektualne i osobne usluge		9.550,00	
3239	Ostale usluge		4.300,00	
329	Ostali nespomenuti rashodi poslovanja	168.000,00	142.087,15	84,58%
3295	Pristojbe i naknade		5.124,00	
3296	Troškovi sudskih postupaka		28.568,53	
3299	Ostali nespomenuti rashodi poslovanja		108.394,62	
383	Kazne, penali i naknade štete	22.000,00	22.000,00	100,00%
3831	Naknade šteta pravnim i fizičkim osobama		22.000,00	
424	Knjige, umjetnička djela i ostale izložbene vrijednosti	1.500,00	760,00	50,67%
4241	Knjige		760,00	

u kunama

Organizacijska klasifikacija / Izvori / Projekt/Aktivnost	VRSTA RASHODA I IZDATAKA	Izvorni plan 2017.	Izvršenje 2017.	Indeks 2/1
		1	2	3
1011	**Program: RAZVOJ CIVILNOG DRUŠTVA**	**916.673,00**	**771.464,39**	**84,16%**
T100001	**Tekući projekt: UDRUGE MLADEŽI I DJECE**	**125.000,00**	**78.600,00**	**62,88%**
381	Tekuće donacije	121.000,00	78.600,00	64,96%
3811	Tekuće donacije u novcu		78.600,00	
382	Kapitalne donacije	4.000,00		0,00%
T100002	**Tekući projekt: HUMANITARNE, SOCIJALNE I ZDRAVSTVENE UDRUGE**	**57.000,00**	**49.447,50**	**86,75%**
381	Tekuće donacije	57.000,00	49.447,50	86,75%
3811	Tekuće donacije u novcu		49.447,50	
T100003	**Tekući projekt: TEHNIČKA KULTURA**	**20.000,00**	**0,00**	**0,00%**
381	Tekuće donacije	11.000,00	0,00	0,00%
382	Kapitalne donacije	9.000,00	0,00	0,00%
T100004	**Tekući projekt: UDRUGE IZ DOMOVINSKOG RATA**	**218.000,00**	**218.000,00**	**100,00%**
381	Tekuće donacije	218.000,00	218.000,00	100,00%
3811	Tekuće donacije u novcu		218.000,00	
T100005	**Tekući projekt: SUFINANCIRANJE RADA OSTALIH UDRUGA**	**124.000,00**	**95.016,93**	**76,63%**
381	Tekuće donacije	114.000,00	95.016,93	83,35%
3811	Tekuće donacije u novcu		95.016,93	
382	Kapitalne donacije	10.000,00	0,00	0,00%
T100007	**Tekući projekt: SUFINANCIRANJE RADA CRVENOG KRIŽA**	**372.673,00**	**330.399,96**	**88,66%**
381	Tekuće donacije	372.673,00	330.399,96	88,66%
3811	Tekuće donacije u novcu		330.399,96	
1012	**Program: JAVNE POTREBE U KULTURI**	**470.300,00**	**464.748,08**	**98,82%**
A100004	**Aktivnost: UDRUGE U KULTURI**	**147.300,00**	**141.950,00**	**96,37%**
381	Tekuće donacije	147.300,00	141.950,00	96,37%
3811	Tekuće donacije u novcu		141.950,00	
A100005	**Aktivnost: OČUVANJE KULTURNE BAŠTINE**	**13.000,00**	**12.798,08**	**98,45%**
329	Ostali nespomenuti rashodi poslovanja	13.000,00	12.798,08	98,45%
3299	Ostali nespomenuti rashodi poslovanja		12.798,08	
K100001	**Kapitalni projekt: VJERSKE ZAJEDNICE**	**310.000,00**	**310.000,00**	**100,00%**
382	Kapitalne donacije	310.000,00	310.000,00	100,00%
3821	Kapitalne donacije neprofitnim organizacijama		310.000,00	
1017	**Program: SOCIJALNA SKRB**	**405.000,00**	**403.700,00**	**99,68%**
A100001	**Aktivnost: POMOĆ GRAĐANIMA I KUĆANSTVU**	**405.000,00**	**403.700,00**	**99,68%**
372	Ostale naknade građanima i kućanstvima iz proračuna	405.000,00	403.700,00	99,68%
3721	Naknade građanima i kućanstvima u novcu		403.700,00	

u kunama

Organizacijska klasifikacija / Izvori / Projekt/Aktivnost	VRSTA RASHODA I IZDATAKA	Izvorni plan 2017.	Izvršenje 2017.	Indeks 2/1
		1	2	3
1019	**Program: POTICANJE RAZVOJA TURIZMA**	**459.300,00**	**418.963,63**	**91,22%**
T100002	**Tekući projekt: MANIFESTACIJE**	**459.300,00**	**418.963,63**	**91,22%**
329	Ostali nespomenuti rashodi poslovanja	459.300,00	418.963,63	91,22%
3299	Ostali nespomenuti rashodi poslovanja		418.963,63	
	Izvor 5. POMOĆI	**5.470.717,00**	**5.075.710,48**	**92,78%**
1013	**Program: SUFINANCIRANJE OBRAZOVANJA**	**2.132.600,00**	**1.958.591,59**	**91,84%**
A100003	**Aktivnost: STIPENDIJE**	**1.500.000,00**	**1.361.695,20**	**90,78%**
372	Ostale naknade građanima i kućanstvima iz proračuna	1.500.000,00	1.361.695,20	90,78%
3721	Naknade građanima i kućanstvima u novcu		1.336.800,00	
3722	Naknade građanima i kućanstvima u naravi		24.895,20	
T100001	**Tekući projekt: SUFINANCIRANJE PROGRAMA ŠKOLA S PODRUČJA GRADA**	**632.600,00**	**596.896,39**	**94,36%**
366	Pomoći proračunskim korisnicima drugih proračuna	582.600,00	547.094,32	93,91%
3661	Tekuće pomoći proračunskim korisnicima drugih proračuna		203.152,07	
3662	Kapitalne pomoći proračunskim korisnicima drugih proračuna		343.942,25	
381	Tekuće donacije	29.520,00	29.322,79	99,33%
3811	Tekuće donacije u novcu		29.322,79	
382	Kapitalne donacije	20.480,00	20.479,28	100,00%
3821	Kapitalne donacije neprofitnim organizacijama		20.479,28	
1015	**Program: POTICANJE DEMOGRAFSKOG RASTA**	**500.000,00**	**444.000,00**	**88,80%**
A100001	**Aktivnost: KOLICA ZA NOVLJANSKOG KLINCA**	**500.000,00**	**444.000,00**	**88,80%**
372	Ostale naknade građanima i kućanstvima iz proračuna	500.000,00	444.000,00	88,80%
3721	Naknade građanima i kućanstvima u novcu		444.000,00	
1017	**Program: SOCIJALNA SKRB**	**882.500,00**	**796.326,26**	**90,24%**
A100001	**Aktivnost: POMOĆ GRAĐANIMA I KUĆANSTVU**	**650.000,00**	**583.303,26**	**89,74%**
372	Ostale naknade građanima i kućanstvima iz proračuna	650.000,00	583.303,26	89,74%
3722	Naknade građanima i kućanstvima u novcu		583.303,26	
A100002	**Aktivnost: SUFINANCIRANJE PREHRANE DJECE U ŠKOLAMA**	**232.500,00**	**213.023,00**	**91,62%**
366	Pomoći proračunskim korisnicima drugih proračuna	232.500,00	213.023,00	91,62%
3661	Tekuće pomoći proračunskim korisnicima drugih proračuna		213.023,00	
1018	**Program: RAZVOJ SPORTA I REKREACIJE**	**1.855.617,00**	**1.776.811,43**	**95,75%**
A100001	**Aktivnost: FINANCIRANJE SPORTSKIH KLUBOVA**	**1.331.600,00**	**1.331.562,19**	**100,00%**
381	Tekuće donacije	1.331.600,00	1.331.562,19	100,00%
A100002	**Aktivnost: MATERIJALNI TROŠKOVI ZŠUGN**	**52.000,00**	**43.418,58**	**83,50%**
381	Tekuće donacije	39.000,00	30.918,68	79,28%
3811	Tekuće donacije u novcu		30.918,68	
382	Kapitalne donacije	13.000,00	12.499,90	96,15%
3821	Kapitalne donacije neprofitnim organizacijama		12.499,90	

u kunama

Organizacijska klasifikacija / Izvori / Projekt/Aktivnost	VRSTA RASHODA I IZDATAKA	Izvorni plan 2017.	Izvršenje 2017.	Indeks 2/1
		1	2	3
T100001	**Tekući projekt: ODRŽAVANJE SPORTSKIH OBJEKATA**	**472.017,00**	**401.830,66**	**85,13%**
366	Pomoći proračunskim korisnicima drugih proračuna	97.000,00	80.000,00	82,47%
3661	Tekuće pomoći proračunskim korisnicima drugih proračuna		80.000,00	
381	Tekuće donacije	375.017,00	321.830,66	85,82%
3811	Tekuće donacije u novcu		321.830,66	
1019	**Program: POTICANJE RAZVOJA TURIZMA**	**100.000,00**	**99.981,20**	**99,98%**
T100002	**Tekući projekt: MANIFESTACIJE**	**20.000,00**	**20.000,00**	**100,00%**
329	Ostali nespomenuti rashodi poslovanja	20.000,00	20.000,00	100,00%
3299	Ostali nespomenuti rashodi poslovanja		20.000,00	
T100003	**Tekući projekt: KOMEMORATIVNI SKUP NA TROKUTU**	**80.000,00**	**79.981,20**	**99,98%**
329	Ostali nespomenuti rashodi poslovanja	80.000,00	79.981,20	99,98%
3299	Ostali nespomenuti rashodi poslovanja		79.981,20	
	Izvor 6. DONACIJE	**30.000,00**	**10.000,00**	**33,33%**
1019	**Program: POTICANJE RAZVOJA TURIZMA**	**30.000,00**	**10.000,00**	**33,33%**
T100002	**Tekući projekt: MANIFESTACIJE**	**30.000,00**	**10.000,00**	**33,33%**
329	Ostali nespomenuti rashodi poslovanja	30.000,00	10.000,00	33,33%
3299	Ostali nespomenuti rashodi poslovanja		10.000,00	
	GLAVA 00202 28926 PUČKO OTVORENO UČILIŠTE	**2.307.096,00**	**1.998.600,21**	**86,63%**
	Izvor 1. OPĆI PRIHODI I PRIMICI	**1.353.419,00**	**1.281.233,25**	**94,67%**
1012	**Program: JAVNE POTREBE U KULTURI**	**286.439,00**	**284.181,38**	**99,21%**
A100001	**Aktivnost: RASHODI ZA ZAPOSLENE**	**55.500,00**	**54.727,33**	**98,61%**
311	Plaće (Bruto)	46.000,00	45.415,83	98,73%
3111	Plaće za redovan rad		45.415,83	
312	Ostali rashodi za zaposlene	1.500,00	1.500,00	100,00%
3121	Ostali rashodi za zaposlene		1.500,00	
313	Doprinosi na plaće	8.000,00	7.811,50	97,64%
3132	Doprinosi za obvezno zdravstveno osiguranje		7.039,42	
3133	Doprinosi za obvezno osiguranje u slučaju nezaposlenosti		772,08	
A100002	**Aktivnost: MATERIJALNO FINANCIJSKI RASHODI**	**169.599,00**	**168.114,05**	**99,12%**
321	Naknade troškova zaposlenima	6.630,00	6.737,62	101,62%
3211	Službena putovanja		500,62	
3212	Naknade za prijevoz, za rad na terenu i odvojeni život		6.237,00	
322	Rashodi za materijal i energiju	35.000,00	34.855,07	99,59%
3221	Uredski materijal i ostali materijalni rashodi		10.406,27	
3223	Energija		21.941,27	
3224	Materijal i dijelovi za tekuće i investicijsko održavanje		2.507,53	
342	Kamate za primljene kredite i zajmove	738,00	737,22	99,89%
3423	Kamate za primljene kredite i zajmove od kreditnih i ostalih financijskih institucija izvan javnog sektora		737,22	
343	Ostali financijski rashodi	87.231,00	87.230,08	100,00%
3432	Negativne tečajne razlike i razlike zbog primjene valutne klauzule		87.230,08	
412	Nematerijalna imovina	40.000,00	38.554,06	96,39%
4123	Licence		38.554,06	

u kunama

Organizacijska klasifikacija / Izvori / Projekt/Aktivnost	VRSTA RASHODA I IZDATAKA	Izvorni plan 2017.	Izvršenje 2017.	Indeks 2/1
		1	2	3
T100001	**Tekući projekt: KAZALIŠNE I KINO PREDSTAVE**	**61.340,00**	**61.340,00**	**100,00%**
329	Ostali nespomenuti rashodi poslovanja	61.340,00	61.340,00	100,00%
3299	Ostali nespomenuti rashodi poslovanja		61.340,00	
1013	**Program: SUFINANCIRANJE OBRAZOVANJA**	**1.066.980,00**	**997.051,87**	**93,45%**
A100001	**Aktivnost: RASHODI ZA ZAPOSLENE**	**600.100,00**	**569.568,18**	**94,91%**
311	Plaće (Bruto)	500.000,00	477.276,64	95,46%
3111	Plaće za redovan rad		477.276,64	
312	Ostali rashodi za zaposlene	14.100,00	10.200,00	72,34%
3121	Ostali rashodi za zaposlene		10.200,00	
313	Doprinosi na plaće	86.000,00	82.091,54	95,46%
3132	Doprinosi za obvezno zdravstveno osiguranje		73.977,85	
3133	Doprinosi za obvezno osiguranje u slučaju nezaposlenosti		8.113,69	
A100002	**Aktivnost: MATERIJALNO FINANCIJSKI RASHODI**	**466.880,00**	**427.483,69**	**91,56%**
321	Naknade troškova zaposlenima	44.730,00	26.150,45	58,46%
3211	Službena putovanja		1.274,45	
3212	Naknade za prijevoz, za rad na terenu i odvojeni život		21.912,00	
3214	Ostale naknade troškova zaposlenima		2.964,00	
322	Rashodi za materijal i energiju	70.000,00	68.293,47	97,56%
3221	Uredski materijal i ostali materijalni rashodi		10.936,44	
3223	Energija		35.585,31	
3224	Materijal i dijelovi za tekuće i investicijsko održavanje		20.381,46	
3225	Sitni inventar i auto gume		1.390,26	
323	Rashodi za usluge	82.000,00	65.335,03	79,68%
3231	Usluge telefona, pošte i prijevoza		13.078,58	
3232	Usluge tekućeg i investicijskog održavanja		15.874,03	
3233	Usluge promidžbe i informiranja		6.163,75	
3234	Komunalne usluge		5.414,76	
3237	Intelektualne i osobne usluge		23.437,50	
3238	Računalne usluge		778,91	
3239	Ostale usluge		587,50	
329	Ostali nespomenuti rashodi poslovanja	41.350,00	40.544,79	98,05%
3291	Naknade za rad predstavničkih i izvršnih tijela, povjerenstava i slično		14.930,45	
3292	Premije osiguranja		10.280,67	
3293	Reprezentacija		7.200,85	
3294	Članarine i norme		3.980,00	
3295	Pristojbe i naknade		396,95	
3299	Ostali nespomenuti rashodi poslovanja		3.755,87	
343	Ostali financijski rashodi	2.000,00	700,36	35,02%
3431	Bankarske usluge i usluge platnog prometa		260,00	
3432	Negativne tečajne razlike i razlike zbog primjene valutne klauzule		423,88	
3433	Zatezne kamate		16,48	
422	Postrojenja i oprema	198.000,00	197.659,59	99,83%
4221	Uredska oprema i namještaj		155.255,14	
4222	Komunikacijska oprema		11.006,24	
4225	Instrumenti, uređaji i strojevi		15.568,13	
4227	Uređaji, strojevi i oprema za ostale namjene		15.830,08	
518	Izdaci za depozite i jamčevne pologe	28.800,00	28.800,00	100,00%
5183	Izdaci za jamčevne pologe		28.800,00	

u kunama

Organizacijska klasifikacija / Izvori / Projekt/Aktivnost	VRSTA RASHODA I IZDATAKA	Izvorni plan 2017.	Izvršenje 2017.	Indeks 2/1
		1	2	3
	Izvor 2. VLASTITI PRIHODI	**433.000,00**	**236.207,67**	**54,55%**
1012	**Program: JAVNE POTREBE U KULTURI**	**100.000,00**	**94.515,07**	**94,52%**
A100002	**Aktivnost: MATERIJALNO FINANCIJSKI RASHODI**	**100.000,00**	**94.515,07**	**94,52%**
329	Ostali nespomenuti rashodi poslovanja	90.000,00	84.619,37	94,02%
3299	Ostali nespomenuti rashodi poslovanja		84.619,37	
412	Nematerijalna imovina	10.000,00	9.895,70	98,96%
4123	Licence		9.895,70	
1013	**Program: SUFINANCIRANJE OBRAZOVANJA**	**333.000,00**	**141.692,60**	**42,55%**
A100002	**Aktivnost: MATERIJALNO FINANCIJSKI RASHODI**	**333.000,00**	**141.692,60**	**42,55%**
322	Rashodi za materijal i energiju	30.000,00	29.790,85	99,30%
3221	Uredski materijal i ostali materijalni rashodi		2.595,35	
3223	Energija		19.362,72	
3224	Materijal i dijelovi za tekuće i investicijsko održavanje		1.571,54	
3225	Sitni inventar i auto gume		129,99	
3227	Službena, radna i zaštitna odjeća i obuća		6.131,25	
323	Rashodi za usluge	164.000,00	30.862,76	18,82%
3231	Usluge telefona, pošte i prijevoza		687,00	
3232	Usluge tekućeg i investicijskog održavanja		20.358,58	
3236	Zdravstvene i veterinarske usluge		8.953,43	
3238	Računalne usluge		863,75	
329	Ostali nespomenuti rashodi poslovanja	43.000,00	16.667,70	38,76%
3291	Naknade za rad predstavničkih i izvršnih tijela, povjerenstava i slično		1.947,45	
3292	Premije osiguranja		6.558,93	
3293	Reprezentacija		4.319,72	
3294	Članarine i norme		600,00	
3299	Ostali nespomenuti rashodi poslovanja		3.241,60	
422	Postrojenja i oprema	96.000,00	64.371,29	67,05%
4221	Uredska oprema i namještaj		33.054,23	
4222	Komunikacijska oprema		20.195,66	
4227	Uređaji, strojevi i oprema za ostale namjene		11.121,40	
	Izvor 4. PRIHODI ZA POSEBNE NAMJENE	**110.000,00**	**74.570,80**	**67,79%**
1012	**Program: JAVNE POTREBE U KULTURI**	**110.000,00**	**74.570,80**	**67,79%**
A100001	**Aktivnost: RASHODI ZA ZAPOSLENE**	**94.000,00**	**73.106,50**	**77,77%**
311	Plaće (Bruto)	80.000,00	62.377,59	77,97%
3111	Plaće za redovan rad		62.377,59	
313	Doprinosi na plaće	14.000,00	10.728,91	76,64%
3132	Doprinosi za obvezno zdravstveno osiguranje		9.668,53	
3133	Doprinosi za obvezno osiguranje u slučaju nezaposlenosti		1.060,38	
A100002	**Aktivnost: MATERIJALNO FINANCIJSKI RASHODI**	**16.000,00**	**1.464,30**	**9,15%**
321	Naknade troškova zaposlenima	16.000,00	1.464,30	9,15%
3212	Naknade za prijevoz, za rad na terenu i odvojeni život		1.464,30	
	Izvor 8. VIŠAK PRIHODA	**410.677,00**	**406.588,49**	**99,00%**
1012	**Program: JAVNE POTREBE U KULTURI**	**280.660,00**	**278.332,22**	**0,00%**
A100002	**Aktivnost: MATERIJALNO FINANCIJSKI RASHODI**	**162.000,00**	**162.000,00**	**100,00%**
544	Otplata glavnice primljenih kredita i zajmova od kreditnih i ostalih financijskih institucija izvan javnog sektora	162.000,00	162.000,00	100,00%
5443	Otplata glavnice primljenih kredita od tuzemnih kreditnih institucija izvan javnog sektora		162.000,00	

u kunama

Organizacijska klasifikacija Izvori Projekt/Aktivnost	VRSTA RASHODA I IZDATAKA	Izvorni plan 2017.	Izvršenje 2017.	Indeks 2/1
		1	2	3
T100001	**Tekući projekt: KAZALIŠNE I KINO PREDSTAVE**	**118.660,00**	**116.332,22**	**98,04%**
329	Ostali nespomenuti rashodi poslovanja	118.660,00	116.332,22	98,04%
3299	Ostali nespomenuti rashodi poslovanja		116.332,22	
1013	**Program: SUFINANCIRANJE OBRAZOVANJA**	**130.017,00**	**128.256,27**	**98,65%**
A100002	**Aktivnost: MATERIJALNO FINANCIJSKI RASHODI**	**130.017,00**	**128.256,27**	**98,65%**
323	Rashodi za usluge	130.000,00	128.256,27	98,65%
3237	Intelektualne i osobne usluge		128.256,27	
329	Ostali nespomenuti rashodi poslovanja	17,00	0,00	0,00%
	GLAVA 00203 28934 KNJIŽNICA I ČITAONICA ANTE JAGAR	**1.206.333,00**	**1.082.687,60**	**89,75%**
	Izvor 1. OPĆI PRIHODI I PRIMICI	**1.094.922,00**	**980.437,09**	**89,54%**
1012	**Program: JAVNE POTREBE U KULTURI**	**1.094.922,00**	**980.437,09**	**89,54%**
A100001	**Aktivnost: RASHODI ZA ZAPOSLENE**	**730.822,00**	**693.340,79**	**94,87%**
311	Plaće (Bruto)	597.902,00	565.920,47	94,65%
3111	Plaće za redovan rad		565.920,47	
312	Ostali rashodi za zaposlene	30.082,00	30.081,93	100,00%
3121	Ostali rashodi za zaposlene		30.081,93	
313	Doprinosi na plaće	102.838,00	97.338,39	94,65%
3132	Doprinosi za obvezno zdravstveno osiguranje		87.717,81	
3133	Doprinosi za obvezno osiguranje u slučaju nezaposlenosti		9.620,58	
A100002	**Aktivnost: MATERIJALNO FINANCIJSKI RASHODI**	**279.100,00**	**220.641,60**	**79,05%**
321	Naknade troškova zaposlenima	49.300,00	46.016,20	93,34%
3212	Naknade za prijevoz, za rad na terenu i odvojeni život		46.016,20	
322	Rashodi za materijal i energiju	109.000,00	84.612,75	77,63%
3221	Uredski materijal i ostali materijalni rashodi		20.124,34	
3223	Energija		62.846,96	
3224	Materijal i dijelovi za tekuće i investicijsko održavanje		1.151,55	
3225	Sitni inventar i auto gume		489,90	
323	Rashodi za usluge	88.000,00	61.894,45	70,33%
3231	Usluge telefona, pošte i prijevoza		9.899,46	
3232	Usluge tekućeg i investicijskog održavanja		22.980,00	
3234	Komunalne usluge		4.817,98	
3236	Zdravstvene i veterinarske usluge		7.000,00	
3238	Računalne usluge		14.224,51	
3239	Ostale usluge		2.972,50	
329	Ostali nespomenuti rashodi poslovanja	31.800,00	28.103,49	88,38%
3291	Naknade za rad predstavničkih i izvršnih tijela, povjerenstava i slično		16.886,16	
3292	Premije osiguranja		6.607,88	
3293	Reprezentacija		1.607,23	
3295	Pristojbe i naknade		160,00	
3299	Ostali nespomenuti rashodi poslovanja		2.842,22	
343	Ostali financijski rashodi	1.000,00	14,71	1,47%
3433	Zatetne kamate		14,71	
T100002	**Tekući projekt: DJEČJA IGRAONICA**	**4.000,00**	**2.365,84**	**59,15%**
329	Ostali nespomenuti rashodi poslovanja	4.000,00	2.365,84	59,15%
3293	Reprezentacija		74,75	
3299	Ostali nespomenuti rashodi poslovanja		2.291,09	

u kunama

Organizacijska klasifikacija / Izvori / Projekt/Aktivnost	VRSTA RASHODA I IZDATAKA	Izvorni plan 2017.	Izvršenje 2017.	Indeks 2/1
		1	2	3
T100003	**Tekući projekt: KNJIŽEVNI SUSRETI**	**9.000,00**	**8.705,40**	**96,73%**
329	Ostali nespomenuti rashodi poslovanja	9.000,00	8.705,40	96,73%
3293	Reprezentacija		268,00	
3299	Ostali nespomenuti rashodi poslovanja		8.437,40	
T100004	**Tekući projekt: NABAVA OPREME**	**72.000,00**	**55.383,46**	**76,92%**
422	Postrojenja i oprema	16.000,00	0,00	0,00%
424	Knjige, umjetnička djela i ostale izložbene vrijednosti	56.000,00	55.383,46	98,90%
4241	Knjige		55.383,46	
	Izvor 2. VLASTITI PRIHODI	**25.000,00**	**11.210,51**	**44,84%**
1012	**Program: JAVNE POTREBE U KULTURI**	**25.000,00**	**11.210,51**	**44,84%**
A100002	**Aktivnost: MATERIJALNO FINANCIJSKI RASHODI**	**22.000,00**	**8.611,70**	**39,14%**
321	Naknade troškova zaposlenima	22.000,00	8.611,70	39,14%
3211	Službena putovanja		4.711,70	
3213	Stručno usavršavanje zaposlenika		600,00	
3214	Ostale naknade troškova zaposlenima		3.300,00	
T100004	**Tekući projekt: NABAVA OPREME**	**3.000,00**	**2.598,81**	**86,63%**
422	Postrojenja i oprema	3.000,00	2.598,81	86,63%
4221	Uredska oprema i namještaj		2.458,81	
4222	Komunikacijska oprema		140,00	
	Izvor 5. POMOĆI	**68.000,00**	**68.000,00**	**100,00%**
1012	**Program: JAVNE POTREBE U KULTURI**	**68.000,00**	**68.000,00**	**100,00%**
T100004	**Tekući projekt: NABAVA OPREME**	**68.000,00**	**68.000,00**	**100,00%**
424	Knjige, umjetnička djela i ostale izložbene vrijednosti	68.000,00	68.000,00	100,00%
4241	Knjige		68.000,00	
	Izvor 6. DONACIJE	**2.196,00**	**8.518,25**	**387,90%**
1012	**Program: JAVNE POTREBE U KULTURI**	**2.196,00**	**8.518,25**	**387,90%**
T100004	**Tekući projekt: NABAVA OPREME**	**2.196,00**	**8.518,25**	**387,90%**
422	Postrojenja i oprema	2.196,00	8.518,25	387,90%
4221	Uredska oprema i namještaj		2.195,25	
4227	Uređaji, strojevi i oprema za ostale namjene		6.323,00	
	Izvor 8. VIŠAK PRIHODA	**16.215,00**	**14.521,75**	**89,56%**
1012	**Program: JAVNE POTREBE U KULTURI**	**16.215,00**	**13.203,75**	**88,63%**
A100002	**Aktivnost: MATERIJALNO FINANCIJSKI RASHODI**	**14.897,00**	**13.203,75**	**88,63%**
323	Rashodi za usluge	14.897,00	13.203,75	88,63%
3232	Usluge tekućeg i investicijskog održavanja		13.203,75	
T100004	**Tekući projekt: NABAVA OPREME**	**1.318,00**	**1.318,00**	**100,00%**
329	Ostali nespomenuti rashodi poslovanja	1.318,00	1.318,00	100,00%
3299	Ostali nespomenuti rashodi poslovanja		1.318,00	
	GLAVA 00204 28942 DJEČJI VRTIĆ RADOST	**8.415.604,00**	**4.791.538,60**	**56,94%**
	Izvor 1. OPĆI PRIHODI I PRIMICI	**4.720.662,00**	**3.796.220,87**	**80,42%**
1014	**Program: PREDŠKOLSKI ODGOJ**	**4.720.662,00**	**3.796.220,87**	**80,42%**
A100001	**Aktivnost: RASHODI ZA ZAPOSLENE**	**3.014.585,00**	**2.795.389,33**	**92,73%**

u kunama

Organizacijska klasifikacija / Izvori / Projekt/Aktivnost	VRSTA RASHODA I IZDATAKA	Izvorni plan 2017.	Izvršenje 2017.	Indeks 2/1
		1	2	3
311	Plaće (Bruto)	2.390.940,00	2.206.235,65	92,27%
3111	Plaće za redovan rad		2.206.235,65	
312	Ostali rashodi za zaposlene	211.500,00	209.677,20	99,14%
3121	Ostali rashodi za zaposlene		209.677,20	
313	Doprinosi na plaće	412.145,00	379.476,48	92,07%
3132	Doprinosi za obvezno zdravstveno osiguranje		341.970,58	
3132	Doprinosi za obvezno osiguranje u slučaju nezaposlenosti		37.505,90	
A100002	**Aktivnost: MATERIJALNO FINANCIJSKI RASHODI**	**764.745,00**	**697.504,76**	**91,21%**
321	Naknade troškova zaposlenima	203.945,00	141.566,04	69,41%
3212	Naknade za prijevoz, za rad na terenu i odvojeni život		141.566,04	
322	Rashodi za materijal i energiju	122.300,00	120.829,74	98,80%
3222	Materijal i sirovine		72.300,00	
3225	Sitni inventar i auto gume		48.529,74	
329	Ostali nespomenuti rashodi poslovanja	38.500,00	35.116,28	91,21%
3291	Naknade za rad predstavničkih i izvršnih tijela, povjerenstava i slično		23.369,48	
3295	Pristojbe i naknade		11.746,80	
412	Nematerijalna imovina	400.000,00	399.992,70	100,00%
4124	Ostala prava		399.992,70	
K100001	**Kapitalni projekt: INVESTICIJSKO ODRŽAVANJE ZGRADE VRTIĆA**	**160.000,00**	**0,00**	**0,00%**
323	Rashodi za usluge	160.000,00	0,00	0,00%
K100002	**Kapitalni projekt: ENERGETSKA OBNOVA ZGRADE DJEČJEG VRTIĆA »RADOST« NOVSKA KK.04.2.1.03.0053.**	**462.832,00**	**0,00**	**0,00%**
451	Dodatna ulaganja na građevinskim objektima	462.832,00	0,00	0,00%
T100001	**Tekući projekt: NABAVA OPREME**	**318.500,00**	**303.326,78**	**89,14%**
422	Postrojenja i oprema	206.500,00	191.451,78	92,71%
4227	Uređaji, strojevi i oprema za ostale namjene		191.451,78	
423	Prijevozna sredstva	112.000,00	111.875,00	99,89%
4231	Prijevozna sredstva u cestovnom prometu		111.875,00	
	Izvor 2. VLASTITI PRIHODI	**1.116.000,00**	**823.324,53**	**73,77%**
1014	**Program: PREDŠKOLSKI ODGOJ**	**1.116.000,00**	**823.324,53**	**73,77%**
A100002	**Aktivnost: MATERIJALNO FINANCIJSKI RASHODI**	**1.093.000,00**	**817.717,93**	**74,81%**
321	Naknade troškova zaposlenima	32.000,00	24.490,98	76,53%
3211	Službena putovanja		10.500,98	
3213	Stručno usavršavanje zaposlenika		13.990,00	
322	Rashodi za materijal i energiju	654.000,00	426.827,96	65,26%
3221	Uredski materijal i ostali materijalni rashodi		94.451,39	
3222	Materijal i sirovine		185.878,82	
3223	Energija		123.602,01	
3224	Materijal i dijelovi za tekuće i investicijsko održavanje		6.040,86	
3225	Sitni inventar i auto gume		10.529,88	
3227	Službena, radna i zaštitna odjeća i obuća		6.325,00	
323	Rashodi za usluge	257.000,00	227.693,09	88,60%
3231	Usluge telefona, pošte i prijevoza		19.567,01	
3232	Usluge tekućeg i investicijskog održavanja		73.561,29	

u kunama

Organizacijska klasifikacija / Izvori / Projekt/Aktivnost	VRSTA RASHODA I IZDATAKA	Izvorni plan 2017.	Izvršenje 2017.	Indeks 2/1
		1	2	3
3233	Usluge promidžbe i informiranja		8.725,00	
3234	Komunalne usluge		31.616,71	
3236	Zdravstvene i veterinarske usluge		30.151,57	
3238	Računalne usluge		53.092,56	
3239	Ostale usluge		10.978,95	
329	Ostali nespomenuti rashodi poslovanja	70.000,00	60.365,15	86,24%
3292	Premije osiguranja		37.365,75	
3293	Reprezentacija		2.308,29	
3294	Članarine i norme		5.513,60	
3295	Pristojbe i naknade		1.346,21	
3299	Ostali nespomenuti rashodi poslovanja		13.831,30	
343	Ostali financijski rashodi	1.000,00	832,80	83,28%
3431	Bankarske usluge i usluge platnog prometa		817,50	
3432	Negativne tečajne razlike i razlike zbog primjene valutne klauzule		15,30	
412	Nematerijalna imovina	79.000,00	77.507,95	98,11%
4124	Ostala prava		77.507,95	
T100001	**Tekući projekt: NABAVA OPREME**	**23.000,00**	**5.606,60**	**24,38%**
422	Postrojenja i oprema	23.000,00	5.606,60	24,38%
4223	Oprema za održavanje i zaštitu		4.437,50	
4227	Uređaji, strojevi i oprema za ostale namjene		1.169,10	
	Izvor 4. PRIHODI ZA POSEBNE NAMJENE	**172.900,00**	**61.457,22**	**35,54%**
1014	**Program: PREDŠKOLSKI ODGOJ**	**172.900,00**	**61.457,22**	**35,54%**
A100001	**Aktivnost: RASHODI ZA ZAPOSLENE**	**146.900,00**	**59.142,73**	**40,26%**
311	Plaće (Bruto)	113.000,00	48.968,40	43,33%
3111	Plaće za redovan rad		48.968,40	
313	Doprinosi na plaće	19.500,00	8.422,53	43,19%
3132	Doprinosi za obvezno zdravstveno osiguranje		7.590,10	
3133	Doprinosi za obvezno osiguranje u slučaju nezaposlenosti		832,43	
321	Naknade troškova zaposlenima	14.400,00	1.751,80	12,17%
3212	Naknade za prijevoz, za rad na terenu i odvojeni život		1.751,80	
A100002	**Aktivnost: MATERIJALNO FINANCIJSKI RASHODI**	**26.000,00**	**2.314,49**	**8,90%**
323	Rashodi za usluge	10.000,00	1.931,68	19,32%
3232	Usluge tekućeg i investicijskog održavanja		1.931,68	
324	Naknade troškova osobama izvan radnog odnosa	16.000,00	382,81	2,39%
3241	Naknade troškova osobama izvan radnog odnosa		382,81	
	Izvor 5. POMOĆI	**2.136.279,00**	**56.723,00**	**2,66%**
1014	**Program: PREDŠKOLSKI ODGOJ**	**2.136.279,00**	**56.723,00**	**2,66%**
A100001	**Aktivnost: RASHODI ZA ZAPOSLENE**	**26.448,00**	**26.448,00**	**100,00%**
311	Plaće (Bruto)	22.570,00	22.570,00	100,00%
3111	Plaće za redovan rad		22.570,00	
313	Doprinosi na plaće	3.878,00	3.878,00	100,00%
3132	Doprinosi za obvezno zdravstveno osiguranje		3.494,31	
3133	Doprinosi za obvezno osiguranje u slučaju nezaposlenosti		383,69	
A100002	**Aktivnost: MATERIJALNO FINANCIJSKI RASHODI**	**10.000,00**	**10.000,00**	**100,00%**
322	Rashodi za materijal i energiju	10.000,00	10.000,00	100,00%
3225	Sitni inventar i auto gume		10.000,00	

u kunama

Organizacijska klasifikacija / Izvori / Projekt/Aktivnost	VRSTA RASHODA I IZDATAKA	Izvorni plan 2017.	Izvršenje 2017.	Indeks 2/1
		1	2	3
K100002	**Kapitalni projekt: ENERGETSKA OBNOVA ZGRADE DJEČJEG VRTIĆA »RADOST« NOVSKA KK.04.2.1.03.0053.**	**2.075.831,00**	**3.395,00**	**0,16%**
451	Dodatna ulaganja na građevinskim objektima	2.075.831,00	3.395,00	0,16%
4511	Dodatna ulaganja na građevinskim objektima		3.395,00	
T100001	**Tekući projekt: NABAVA OPREME**	**24.000,00**	**16.880,00**	**70,33%**
422	Postrojenja i oprema	24.000,00	16.880,00	70,33%
4227	Uređaji, strojevi i oprema za ostale namjene		16.880,00	
	Izvor 6. DONACIJE	**8.000,00**	**8.000,00**	**100,00%**
1014	**Program: PREDŠKOLSKI ODGOJ**	**8.000,00**	**8.000,00**	**100,00%**
A100002	**Aktivnost: MATERIJALNO FINANCIJSKI RASHODI**	**8.000,00**	**8.000,00**	**100,00%**
322	Rashodi za materijal i energiju	7.677,00	7.677,00	100,00%
3225	Sitni inventar i auto gume		7.677,00	
329	Ostali nespomenuti rashodi poslovanja	323,00	323,00	100,00%
3299	Ostali nespomenuti rashodi poslovanja		323,00	
	Izvor 8. VIŠAK PRIHODA	**261.763,00**	**45.812,98**	**17,50%**
1014	**Program: PREDŠKOLSKI ODGOJ**	**261.763,00**	**45.812,98**	**17,50%**
A100001	**Aktivnost: RASHODI ZA ZAPOSLENE**	**45.774,00**	**45.707,98**	**99,86%**
311	Plaće (Bruto)	39.050,00	39.000,00	99,87%
3111	Plaće za redovan rad		39.000,00	
313	Doprinosi na plaće	6.724,00	6.707,98	99,76%
3132	Doprinosi za obvezno zdravstveno osiguranje		6.045,00	
3133	Doprinosi za obvezno osiguranje u slučaju nezaposlenosti		662,98	
K100002	**Kapitalni projekt: ENERGETSKA OBNOVA ZGRADE DJEČJEG VRTIĆA »RADOST« NOVSKA KK.04.2.1.03.0053.**	**215.989,00**	**105,00**	**0,05%**
451	Dodatna ulaganja na građevinskim objektima	215.989,00	105,00	0,05%
4511	Dodatna ulaganja na građevinskim objektima		105,00	
	RAZDJEL 003 U.O. ZA PRORAČUN I FINANCIJE	2.693.258,00	2.597.652,78	96,45%
	GLAVA 00301 U.O. ZA PRORAČUN I FINANCIJE	**2.693.258,00**	**2.597.652,78**	**96,45%**
	Izvor 1. OPĆI PRIHODI I PRIMICI	**1.304.258,00**	**1.258.642,17**	**96,50%**
1001	**Program: JAVNA UPRAVA I ADMINISTRACIJA**	**1.304.258,00**	**1.258.642,17**	**96,50%**
A100001	**Aktivnost: RASHODI ZA ZAPOSLENE**	**841.737,00**	**820.418,59**	**97,47%**
311	Plaće (Bruto)	598.811,00	590.130,39	98,55%
3111	Plaće za redovan rad		588.939,01	
3113	Plaće za prekovremeni rad		1.191,38	
312	Ostali rashodi za zaposlene	140.134,00	128.785,65	91,90%
3121	Ostali rashodi za zaposlene		128.785,65	
313	Doprinosi na plaće	102.792,00	101.502,55	98,75%
3132	Doprinosi za obvezno zdravstveno osiguranje		91.470,27	
3133	Doprinosi za obvezno osiguranje u slučaju nezaposlenosti		10.032,28	
A100002	**Aktivnost: MATERIJALNO FINANCIJSKI RASHODI**	**462.521,00**	**438.223,58**	**94,75%**
321	Naknade troškova zaposlenima	155.000,00	143.651,83	92,68%
3211	Službena putovanja		2.261,00	
3212	Naknade za prijevoz, za rad na terenu i odvojeni život		129.967,50	
3213	Stručno usavršavanje zaposlenika		11.423,33	

u kunama

Organizacijska klasifikacija / Izvori / Projekt/Aktivnost	VRSTA RASHODA I IZDATAKA	Izvorni plan 2017.	Izvršenje 2017.	Indeks 2/1
		1	2	3
322	Rashodi za materijal i energiju	8.000,00	7.678,32	95,98%
3221	Uredski materijal i ostali materijalni rashodi		7.356,00	
3225	Sitni inventar i auto gume		322,32	
323	Rashodi za usluge	167.940,00	164.300,00	97,83%
3238	Računalne usluge		164.300,00	
329	Ostali nespomenuti rashodi poslovanja	81.500,00	76.291,05	93,61%
3294	Članarine i norme		17.820,54	
3299	Ostali nespomenuti rashodi poslovanja		58.470,51	
343	Ostali financijski rashodi	48.081,00	45.322,38	94,26%
3431	Bankarske usluge i usluge platnog prometa		44.950,91	
3433	Zatezne kamate		371,47	
424	Knjige, umjetnička djela i ostale izložbene vrijednosti	2.000,00	980,00	49,00%
4241	Knjige		980,00	
	Izvor 5. POMOĆI	**1.389.000,00**	**1.339.010,61**	**96,40%**
1001	**Program: JAVNA UPRAVA I ADMINISTRACIJA**	**1.389.000,00**	**1.339.010,61**	**96,40%**
T100004	**Tekući projekt: OTPLATA DUGOROČNIH KREDITA**	**1.389.000,00**	**1.339.010,61**	**84,45%**
342	Kamate za primljene kredite i zajmove	266.000,00	265.646,88	99,87%
3423	Kamate za primljene kredite i zajmove od kreditnih i ostalih financijskih institucija izvan javnog sektora		265.646,88	
343	Ostali financijski rashodi	50.000,00	1.204,61	2,41%
3432	Negativne tečajne razlike i razlike zbog primjene valutne klauzule		1.204,61	
544	Otplata glavnice primljenih kredita i zajmova od kreditnih i ostalih financijskih institucija izvan javnog sektora	1.073.000,00	1.072.159,12	99,92%
5443	Otplata glavnice primljenih kredita od tuzemnih kreditnih institucija izvan javnog sektora		1.072.159,12	
	RAZDJEL 004 U.O. ZA GOSPODARSTVO, POLJ., KOMUN. SUSTAV I PROST. UREĐENJE	36.897.640,00	24.677.937,61	66,88%
	GLAVA 00401 U.O. ZA GOSPODARSTVO, POLJ., KOMUN. SUSTAV I PROST. UREĐENJE	**36.897.640,00**	**24.677.937,61**	**66,88%**
	Izvor 1. OPĆI PRIHODI I PRIMICI	**2.377.840,00**	**1.791.610,13**	**75,35%**
1001	**Program: JAVNA UPRAVA I ADMINISTRACIJA**	**1.934.915,00**	**1.673.362,63**	**86,48%**
A100001	**Aktivnost: RASHODI ZA ZAPOSLENE**	**1.236.665,00**	**1.196.249,27**	**96,73%**
311	Plaće (Bruto)	1.032.561,00	1.006.926,40	97,52%
3111	Plaće za redovan rad		1.006.926,40	
312	Ostali rashodi za zaposlene	26.096,00	13.557,94	51,95%
3121	Ostali rashodi za zaposlene		13.557,94	
313	Doprinosi na plaće	178.008,00	175.764,93	98,74%
3132	Doprinosi za obvezno zdravstveno osiguranje		158.392,88	
3133	Doprinosi za obvezno osiguranje u slučaju nezaposlenosti		17.372,05	
A100002	**Aktivnost: MATERIJALNO FINANCIJSKI RASHODI**	**538.250,00**	**323.245,41**	**60,05%**
321	Naknade troškova zaposlenima	17.000,00	14.545,69	85,56%
3211	Službena putovanja		3.224,85	
3213	Stručno usavršavanje zaposlenika		11.320,84	
322	Rashodi za materijal i energiju	3.500,00	3.395,86	97,02%
3221	Uredski materijal i ostali materijalni rashodi		2.395,86	
3225	Sitni inventar i auto gume		1.000,00	
323	Rashodi za usluge	405.750,00	233.644,72	57,58%
3233	Usluge promidžbe i informiranja		4.773,75	
3237	Intelektualne i osobne usluge		144.219,72	
3238	Računalne usluge		83.582,50	
3239	Ostale usluge		1.068,75	

u kunama

Organizacijska klasifikacija / Izvori / Projekt/Aktivnost	VRSTA RASHODA I IZDATAKA	Izvorni plan 2017.	Izvršenje 2017.	Indeks 2/1
		1	2	3
329	Ostali nespomenuti rashodi poslovanja	40.000,00	38.831,74	97,08%
3294	Članarine i norme		25.000,00	
3295	Pristojbe i naknade		5.100,00	
3299	Ostali nespomenuti rashodi poslovanja		8.731,74	
343	Ostali financijski rashodi	1.000,00	18,10	1,81%
3433	Zatezne kamate		18,10	
372	Ostale naknade građanima i kućanstvima iz proračuna	20.000,00	10.543,75	52,72%
3722	Naknade građanima i kućanstvima u naravi		10.543,75	
412	Nematerijalna imovina	50.000,00	21.870,05	43,74%
4123	Licence		21.870,05	
424	Knjige, umjetnička djela i ostale izložbene vrijednosti	1.000,00	395,50	39,55%
4241	Knjige		395,50	
T100003	**Tekući projekt: NABAVA OPREME**	**160.000,00**	**153.867,95**	**96,17%**
422	Postrojenja i oprema	160.000,00	153.867,95	96,17%
4221	Uredska oprema i namještaj		101.768,05	
4222	Komunikacijska oprema		13.194,00	
4223	Oprema za održavanje i zaštitu		1.075,90	
4227	Uređaji, strojevi i oprema za ostale namjene		37.830,00	
1003	**Program: PROJEKTIRANJE I GRAĐENJE OBJEKATA U VLASNIŠTVU GRADA**	**359.925,00**	**52.372,50**	**14,55%**
K100007	**Kapitalni projekt: KLASTER KULTURE NA TEMELJIMA KULTURNE BAŠTINE POV. JEZGRE NOVSKE**	**359.925,00**	**52.372,50**	**14,55%**
451	Dodatna ulaganja na građevinskim objektima	359.925,00	52.372,50	14,55%
4511	Dodatna ulaganja na građevinskim objektima		52.372,50	
1006	**Program: ZAŠTITA OKOLIŠA**	**33.000,00**	**35.875,00**	**108,71%**
A100002	**Aktivnost: SELEKTIRANJE KOMUNALNOG OTPADA**	**33.000,00**	**35.875,00**	**108,71%**
323	Rashodi za usluge	33.000,00	35.875,00	108,71%
3234	Komunalne usluge		35.875,00	
1008	**Program: ORGANIZIRANJE I PROVOĐENJE ZAŠTITE I SPAŠAVANJA**	**50.000,00**	**30.000,00**	**60,00%**
T100001	**Tekući projekt: OPREMA ZA CIVILNU ZAŠTITU**	**20.000,00**	**0,00**	**0,00%**
422	Postrojenja i oprema	20.000,00	0,00	0,00%
T100002	**Tekući projekt: SUFINANCIRANJE RADA HGSS STANICA NOVSKA**	**30.000,00**	**30.000,00**	**100,00%**
381	Tekuće donacije	30.000,00	30.000,00	100,00%
3811	Tekuće donacije u novcu		30.000,00	
	Izvor 4. PRIHODI ZA POSEBNE NAMJENE	**4.617.558,00**	**4.299.648,53**	**93,12%**
1003	**Program: PROJEKTIRANJE I GRAĐENJE OBJEKATA U VLASNIŠTVU GRADA**	**362.500,00**	**362.467,94**	**99,99%**
K100003	**Kapitalni projekt: IZGRADNJA DOMA U JAZAVICI**	**362.500,00**	**362.467,94**	**99,99%**
451	Dodatna ulaganja na građevinskim objektima	362.500,00	362.467,94	99,99%
4511	Dodatna ulaganja na građevinskim objektima		362.467,94	
1004	**Program: ODRŽAVANJE OBJEKATA I UREĐAJA KOMUNALNE INFRASTRUKTURE**	**2.910.000,00**	**2.847.144,69**	**97,84%**
A100001	**Aktivnost: ODRŽAVANJE JAVNIH POVRŠINA**	**1.500.000,00**	**1.499.955,54**	**100,00%**
323	Rashodi za usluge	1.500.000,00	1.499.955,54	100,00%
3232	Usluge tekućeg i investicijskog održavanja		1.499.955,54	

u kunama

Organizacijska klasifikacija / Izvori / Projekt/Aktivnost	VRSTA RASHODA I IZDATAKA	Izvorni plan 2017.	Izvršenje 2017.	Indeks 2/1
		1	2	3
A100002	**Aktivnost: ODRŽAVANJE NERAZVRSTANIH CESTA**	**700.000,00**	**638.144,77**	**91,16%**
323	Rashodi za usluge	700.000,00	638.144,77	91,16%
3232	Usluge tekućeg i investicijskog održavanja		638.144,77	
A100003	**Aktivnost: ODRŽAVANJE JAVNE RASVJETE**	**260.000,00**	**259.163,75**	**99,68%**
323	Rashodi za usluge	260.000,00	259.163,75	99,68%
3232	Usluge tekućeg i investicijskog održavanja		259.163,75	
A100004	**Aktivnost: ZIMSKA SLUŽBA**	**450.000,00**	**449.880,63**	**99,97%**
323	Rashodi za usluge	450.000,00	449.880,63	99,97%
3232	Usluge tekućeg i investicijskog održavanja		449.880,63	
1005	**Program: PROJEKTIRANJE I GRAĐENJE OBJEKATA I UREĐAJA KOMUNALNE INFRASTRUKTURE**	**83.670,00**	**15.382,78**	**18,39%**
K100009	**Kapitalni projekt: UREĐENJE AUTOBUSNIH STAJALIŠTA**	**13.529,00**	**0,00**	**0,00%**
451	Dodatna ulaganja na građevinskim objektima	13.529,00	0,00	0,00%
K100012	**Kapitalni projekt: ODRŽAVANJE GROBLJA**	**70.141,00**	**15.382,78**	**21,93%**
323	Rashodi za usluge	70.141,00	15.382,78	21,93%
3234	Komunalne usluge		15.382,78	
1008	**Program: ORGANIZIRANJE I PROVOĐENJE ZAŠTITE I SPAŠAVANJA**	**1.121.388,00**	**1.066.653,12**	**95,12%**
A100001	**Aktivnost: SUFINANCIRANJE RADA VZG**	**1.090.000,00**	**1.066.653,12**	**97,86%**
329	Ostali nespomenuti rashodi poslovanja	10.000,00	3.965,32	39,65%
3299	Ostali nespomenuti rashodi poslovanja		3.965,32	
381	Tekuće donacije	930.000,00	930.000,00	100,00%
3811	Tekuće donacije u novcu		930.000,00	
382	Kapitalne donacije	150.000,00	132.687,80	88,46%
3821	Kapitalne donacije neprofitnim organizacijama		132.687,80	
T100003	**Tekući projekt: PLAN I PROCJENA ZAŠTITE OD POŽARA**	**31.388,00**	**0,00**	**0,00%**
323	Rashodi za usluge	31.388,00	0,00	0,00%
1009	**Program: PROSTORNO UREĐENJE I UNAPREĐENJE STANOVANJA**	**140.000,00**	**8.000,00**	**5,71%**
K100001	**Kapitalni projekt: PROSTORNO PLANSKA DOKUMENTACIJA**	**140.000,00**	**8.000,00**	**5,71%**
323	Rashodi za usluge	10.000,00	8.000,00	80,00%
3237	Intelektualne i osobne usluge		8.000,00	
426	Nematerijalna proizvedena imovina	130.000,00	0,00	0,00%
	Izvor 5. POMOĆI	**19.999.540,00**	**12.392.283,38**	**61,96%**
1002	**Program: UPRAVLJANJE IMOVINOM**	**2.505.328,00**	**2.273.675,87**	**90,75%**
A100001	**Aktivnost: REŽIJSKI TROŠKOVI OBJEKATA**	**824.675,00**	**725.554,67**	**87,98%**
322	Rashodi za materijal i energiju	604.675,00	542.034,42	89,64%
3223	Energija		542.034,42	
323	Rashodi za usluge	220.000,00	183.520,25	83,42%
3234	Komunalne usluge		183.520,25	

u kunama

Organizacijska klasifikacija / Izvori / Projekt/Aktivnost	VRSTA RASHODA I IZDATAKA	Izvorni plan 2017.	Izvršenje 2017.	Indeks 2/1
		1	2	3
K100002	**Kapitalni projekt: NABAVA OPREME**	**300.000,00**	**297.180,09**	**99,06%**
422	Postrojenja i oprema	100.000,00	97.180,09	97,18%
4227	Uređaji, strojevi i oprema za ostale namjene		97.180,09	
423	Prijevozna sredstva	200.000,00	200.000,00	100,00%
4231	Prijevozna sredstva u cestovnom prometu		200.000,00	
T100004	**Tekući projekt: ENERGETSKO CERTIFICIRANJE I ENERGETSKA OBNOVA OBJEKATA**	**175.000,00**	**111.197,80**	**63,54%**
323	Rashodi za usluge	175.000,00	111.197,80	63,54%
3237	Intelektualne i osobne usluge		111.197,80	
T100005	**Tekući projekt: ODRŽAVANJE ZGRADE GRADSKE VIJEĆNICE**	**20.000,00**	**10.838,06**	**54,19%**
323	Rashodi za usluge	20.000,00	10.838,06	54,19%
3232	Usluge tekućeg i investicijskog održavanja		10.838,06	
T100006	**Tekući projekt: ODRŽAVANJE STANOVA U VLASNIŠTVU GRADA**	**70.000,00**	**42.337,72**	**60,48%**
323	Rashodi za usluge	70.000,00	42.337,72	60,48%
3232	Usluge tekućeg i investicijskog održavanja		14.916,06	
3234	Komunalne usluge		27.421,66	
T100007	**Tekući projekt: ODRŽAVANJE ŠPORTSKIH OBJEKATA**	**57.250,00**	**56.138,00**	**98,06%**
322	Rashodi za materijal i energiju	24.000,00	24.000,00	100,00%
3224	Materijal i dijelovi za tekuće i investicijsko održavanje		14.250,00	
3225	Sitni inventar i auto gume		9.750,00	
323	Rashodi za usluge	33.250,00	32.138,00	96,66%
3232	Usluge tekućeg i investicijskog održavanja		32.138,00	
T100008	**Tekući projekt: ODRŽAVANJE DOMOVA I OSTALIH OBJEKATA U VLASNIŠTVU GRADA**	**1.058.403,00**	**1.030.429,53**	**97,36%**
322	Rashodi za materijal i energiju	87.500,00	66.445,00	75,94%
3225	Sitni inventar i auto gume		66.445,00	
323	Rashodi za usluge	229.500,00	222.702,75	97,04%
3232	Usluge tekućeg i investicijskog održavanja		220.057,75	
3235	Zakupnine i najamnine		1.000,00	
3239	Ostale usluge		1.645,00	
351	Subvencije trgovačkim društvima u javnom sektoru	166.690,00	166.689,88	100,00%
3512	Subvencije trgovačkim društvima u javnom sektoru		166.689,88	
381	Tekuće donacije	189.713,00	189.712,40	100,00%
3812	Tekuće donacije u naravi		189.712,40	
451	Dodatna ulaganja na građevinskim objektima	385.000,00	384.879,50	99,97%
4511	Dodatna ulaganja na građevinskim objektima		384.879,50	
1003	**Program: PROJEKTIRANJE I GRAĐENJE OBJEKATA U VLASNIŠTVU GRADA**	**2.776.325,00**	**864.204,47**	**31,13%**
K100004	**Kapitalni projekt: UREĐENJE DJEČJIH IGRALIŠTA**	**84.500,00**	**84.500,00**	**100,00%**

u kunama

Organizacijska klasifikacija / Izvori / Projekt/Aktivnost	VRSTA RASHODA I IZDATAKA	Izvorni plan 2017.	Izvršenje 2017.	Indeks 2/1
		1	2	3
422	Postrojenja i oprema	84.500,00	84.500,00	100,00%
4227	Uređaji, strojevi i oprema za ostale namjene		84.500,00	
K100005	**Kapitalni projekt: IZRADA PROJEKTNE DOKUMENTACIJE**	**230.000,00**	**214.826,97**	**93,40%**
323	Rashodi za usluge	70.000,00	69.737,40	99,62%
3237	Intelektualne i osobne usluge		69.737,40	
451	Dodatna ulaganja na građevinskim objektima	160.000,00	145.089,57	90,68%
4511	Dodatna ulaganja na građevinskim objektima		145.089,57	
K100007	**Kapitalni projekt: KLASTER KULTURE NA TEMELJIMA KULTURNE BAŠTINE POV. JEZGRE NOVSKE**	**1.398.325,00**	**188.877,50**	**13,51%**
451	Dodatna ulaganja na građevinskim objektima	1.398.325,00	188.877,50	13,51%
4511	Dodatna ulaganja na građevinskim objektima		188.877,50	
K100008	**Kapitalni projekt: DOM ZA STARIJE OSOBE**	**687.500,00**	**0,00**	**0,00%**
451	Dodatna ulaganja na građevinskim objektima	687.500,00	0,00	0,00%
K100012	**Kapitalni projekt: ENERGETSKA OBNOVA DOMA U BRESTAČI**	**376.000,00**	**376.000,00**	**100,00%**
451	Dodatna ulaganja na građevinskim objektima	376.000,00	376.000,00	100,00%
4511	Dodatna ulaganja na građevinskim objektima		376.000,00	
1005	**Program: PROJEKTIRANJE I GRAĐENJE OBJEKATA I UREĐAJA KOMUNALNE INFRASTRUKTURE**	**5.549.500,00**	**317.500,00**	**5,72%**
K100027	**Kapitalni projekt: PJEŠAČKI MOST U RAJIĆU**	**300.000,00**	**300.000,00**	**100,00%**
451	Dodatna ulaganja na građevinskim objektima	300.000,00	300.000,00	100,00%
4511	Dodatna ulaganja na građevinskim objektima		300.000,00	
K100028	**Kapitalni projekt: REKONSTRUKCIJA NERAZVRSTANE CESTE U ST. SUBOCKOJ**	**5.155.000,00**	**0,00**	**0,00%**
451	Dodatna ulaganja na građevinskim objektima	5.155.000,00	0,00	0,00%
K100033	**Kapitalni projekt: NOGOSTUP NOVSKA-BROČICE**	**94.500,00**	**17.500,00**	**18,52%**
451	Dodatna ulaganja na građevinskim objektima	94.500,00	17.500,00	18,52%
4511	Dodatna ulaganja na građevinskim objektima		17.500,00	
1006	**Program: ZAŠTITA OKOLIŠA**	**7.400.000,00**	**7.191.342,53**	**97,18%**
K100001	**Kapitalni projekt: SANACIJA DEPONIJE KURJAKANA**	**7.400.000,00**	**7.191.342,53**	**97,18%**
451	Dodatna ulaganja na građevinskim objektima	7.400.000,00	7.191.342,53	97,18%
4511	Dodatna ulaganja na građevinskim objektima		7.191.342,53	
1007	**Program: ZDRAVSTVO**	**266.700,00**	**265.795,00**	**99,66%**
T100001	**Tekući projekt: SANITARNA ZAŠTITA**	**246.700,00**	**245.800,00**	**99,64%**
323	Rashodi za usluge	246.700,00	245.800,00	99,64%
3236	Zdravstvene i veterinarske usluge		245.800,00	

u kunama

Organizacijska klasifikacija / Izvori / Projekt/Aktivnost	VRSTA RASHODA I IZDATAKA	Izvorni plan 2017.	Izvršenje 2017.	Indeks 2/1
		1	2	3
T100002	**Tekući projekt: VETERINARSKE USLUGE**	**20.000,00**	**19.995,00**	**99,98%**
323	Rashodi za usluge	20.000,00	19.995,00	99,98%
3236	Zdravstvene i veterinarske usluge		19.995,00	
1008	**Program: ORGANIZIRANJE I PROVOĐENJE ZAŠTITE I SPAŠAVANJA**	**358.000,00**	**358.000,00**	**100,00%**
A100001	**Aktivnost: SUFINANCIRANJE RADA VZG**	**358.000,00**	**358.000,00**	**100,00%**
381	Tekuće donacije	358.000,00	358.000,00	100,00%
3811	Tekuće donacije u novcu		358.000,00	
1009	**Program: PROSTORNO UREĐENJE I UNAPREĐENJE STANOVANJA**	**115.000,00**	**114.999,65**	**100,00%**
A100001	**Aktivnost: GEODETSKO KATASTARSKE USLUGE**	**40.000,00**	**40.000,00**	**100,00%**
323	Rashodi za usluge	40.000,00	40.000,00	100,00%
3237	Intelektualne i osobne usluge		40.000,00	
A100002	**Aktivnost: GEOGRAFSKO INFORMACIJSKI SUSTAV**	**75.000,00**	**74.999,65**	**100,00%**
323	Rashodi za usluge	75.000,00	74.999,65	100,00%
3238	Računalne usluge		74.999,65	
1019	**Program: POTICANJE RAZVOJA TURIZMA**	**1.028.687,00**	**1.006.765,86**	**97,87%**
A100001	**Aktivnost: TURISTIČKA ZAJEDNICA GRADA**	**345.500,00**	**324.098,25**	**93,81%**
381	Tekuće donacije	345.500,00	324.098,25	93,81%
3811	Tekuće donacije u novcu		324.098,25	
T100004	**Tekući projekt: TURISTIČKA INFRASTRUKTURA**	**683.187,00**	**682.667,61**	**99,92%**
322	Rashodi za materijal i energiju	35.000,00	34.981,13	99,95%
3225	Sitni inventar i auto gume		34.981,13	
422	Postrojenja i oprema	589.375,00	588.875,00	99,92%
4227	Uređaji, strojevi i oprema za ostale namjene		588.875,00	
451	Dodatna ulaganja na građevinskim objektima	58.812,00	58.811,48	100,00%
4511	Dodatna ulaganja na građevinskim objektima		58.811,48	
	Izvor 6. DONACIJE	**50.000,00**	**0,00**	**0,00%**
1009	**Program: PROSTORNO UREĐENJE I UNAPREĐENJE STANOVANJA**	**50.000,00**	**0,00**	**0,00%**
K100001	**Kapitalni projekt: PROSTORNO PLANSKA DOKUMENTACIJA**	**50.000,00**	**0,00**	**0,00%**
426	Nematerijalna proizvedena imovina	50.000,00	0,00	0,00%
	Izvor 7. PRIHODI OD PRODAJE ILI ZAMJENE NEFINANCIJSKE IMOVINE	**2.062.143,00**	**2.062.140,83**	**100,00%**
1002	**Program: UPRAVLJANJE IMOVINOM**	**14.018,00**	**14.016,45**	**99,99%**
K100002	**Kapitalni projekt: NABAVA OPREME**	**12.995,00**	**12.923,95**	**99,99%**
382	Kapitalne donacije	12.925,00	12.923,95	99,99%
3821	Kapitalne donacije neprofitnim organizacijama		12.923,95	
386	Kapitalne pomoći	1.093,00	1.092,50	99,95%
3861	Kapitalne pomoći kreditnim i ostalim financijskim institucijama te trgovačkim društvima u javnom sektoru		1.092,50	

u kunama

Organizacijska klasifikacija Izvori Projekt/Aktivnost	VRSTA RASHODA I IZDATAKA	Izvorni plan 2017.	Izvršenje 2017.	Indeks 2/1
		1	2	3
1005	**Program: PROJEKTIRANJE I GRAĐENJE OBJEKATA I UREĐAJA KOMUNALNE INFRASTRUKTURE**	**1.654.000,00**	**1.654.000,00**	**100,00%**
K100015	**Kapitalni projekt: PODUZETNIČKA ZONA NOVSKA**	**1.444.000,00**	**1.444.000,00**	**100,00%**
411	Materijalna imovina - prirodna bogatstva	1.444.000,00	1.444.000,00	100,00%
4111	Zemljište		1.444.000,00	
K100026	**Kapitalni projekt: AGLOMERACIJA**	**210.000,00**	**210.000,00**	**100,00%**
386	Kapitalne pomoći	210.000,00	210.000,00	100,00%
3861	Kapitalne pomoći kreditnim i ostalim financijskim institucijama te trgovačkim društvima u javnom sektoru		210.000,00	
1008	**Program: ORGANIZIRANJE I PROVOĐENJE ZAŠTITE I SPAŠAVANJA**	**20.000,00**	**19.999,38**	**100,00%**
A100001	**Aktivnost: SUFINANCIRANJE RADA VZG**	**20.000,00**	**19.999,38**	**100,00%**
382	Kapitalne donacije	20.000,00	19.999,38	100,00%
3821	Kapitalne donacije neprofitnim organizacijama		19.999,38	
1019	**Program: POTICANJE RAZVOJA TURIZMA**	**374.125,00**	**374.125,00**	**100,00%**
T100004	**Tekući projekt: TURISTIČKA INFRASTRUKTURA**	**374.125,00**	**374.125,00**	**100,00%**
386	Kapitalne pomoći	374.125,00	374.125,00	100,00%
3861	Kapitalne pomoći kreditnim i ostalim financijskim institucijama te trgovačkim društvima u javnom sektoru		374.125,00	
	Izvor 8. VIŠAK PRIHODA	**7.790.559,00**	**4.132.254,74**	**53,04%**
1002	**Program: UPRAVLJANJE IMOVINOM**	**11.132,00**	**11.132,00**	**100,00%**
K100001	**Kapitalni projekt: OTKUP ZEMLJIŠTA**	**11.132,00**	**11.132,00**	**100,00%**
386	Kapitalne pomoći	11.132,00	11.132,00	100,00%
3861	Kapitalne pomoći kreditnim i ostalim financijskim institucijama te trgovačkim društvima u javnom sektoru		11.132,00	
1003	**Program: PROJEKTIRANJE I GRAĐENJE OBJEKATA U VLASNIŠTVU GRADA**	**340.000,00**	**138.349,46**	**40,69%**
K100006	**Kapitalni projekt: IZGRADNJA DJEČJEG VRTIĆA**	**170.000,00**	**0,00**	**0,00%**
451	Dodatna ulaganja na građevinskim objektima	170.000,00	0,00	0,00%
K100012	**Kapitalni projekt: ENERGETSKA OBNOVA DOMA U BRESTAČI**	**170.000,00**	**138.349,46**	**81,38%**
451	Dodatna ulaganja na građevinskim objektima	170.000,00	138.349,46	81,38%
4511	Dodatna ulaganja na građevinskim objektima		138.349,46	
1004	**Program: ODRŽAVANJE OBJEKATA I UREĐAJA KOMUNALNE INFRASTRUKTURE**	**589.000,00**	**528.352,04**	**89,70%**
A100005	**Aktivnost: POTROŠNJA ELEKTRIČNE ENERGIJE ZA JAVNU RASVJETU**	**589.000,00**	**528.352,04**	**89,70%**
322	Rashodi za materijal i energiju	589.000,00	528.352,04	89,70%
3223	Energija		528.352,04	

u kunama

Organizacijska klasifikacija / Izvori / Projekt/Aktivnost	VRSTA RASHODA I IZDATAKA	Izvorni plan 2017.	Izvršenje 2017.	Indeks 2/1
		1	2	3
1005	**Program: PROJEKTIRANJE I GRAĐENJE OBJEKATA I UREĐAJA KOMUNALNE INFRASTRUKTURE**	**4.276.877,00**	**1.761.047,59**	**41,18%**
K100003	**Kapitalni projekt: REKONSTRUKCIJA KOLODVORSKE ULICE U NOVSKOJ**	**500.000,00**	**448.024,11**	**89,60%**
323	Rashodi za usluge	500.000,00	448.024,11	89,60%
3232	Usluge tekućeg i investicijskog održavanja		448.024,11	
K100005	**Kapitalni projekt: IZGRADNJA NOGOSTUPA**	**190.061,00**	**190.060,84**	**100,00%**
451	Dodatna ulaganja na građevinskim objektima	190.061,00	190.060,84	100,00%
4511	Dodatna ulaganja na građevinskim objektima		190.060,84	
K100006	**Kapitalni projekt: PROJEKTIRANJA KOMUNALNE INFRASTRUKTURE**	**500,00**	**311,48**	**62,30%**
451	Dodatna ulaganja na građevinskim objektima	500,00	311,48	62,30%
4511	Dodatna ulaganja na građevinskim objektima		311,48	
K100008	**Kapitalni projekt: PROŠIRENJE VODOVODNE MREŽE**	**38.786,00**	**38.785,87**	**100,00%**
386	Kapitalne pomoći	38.786,00	38.785,87	100,00%
3861	Kapitalne pomoći kreditnim i ostalim financijskim institucijama te trgovačkim društvima u javnom sektoru		38.785,87	
K100009	**Kapitalni projekt: UREĐENJE AUTOBUSNIH STAJALIŠTA**	**86.471,00**	**0,00**	**0,00%**
451	Dodatna ulaganja na građevinskim objektima	86.471,00	0,00	0,00%
K100012	**Kapitalni projekt: ODRŽAVANJE GROBLJA**	**67.559,00**	**66.200,38**	**97,99%**
323	Rashodi za usluge	67.559,00	66.200,38	97,99%
3232	Usluge tekućeg i investicijskog održavanja		66.200,38	
K100014	**Kapitalni projekt: MRTVAČNICA U VOĆARICI**	**25.000,00**	**5.000,00**	**20,00%**
451	Dodatna ulaganja na građevinskim objektima	25.000,00	5.000,00	20,00%
4511	Dodatna ulaganja na građevinskim objektima		5.000,00	
K100015	**Kapitalni projekt: PODUZETNIČKA ZONA NOVSKA**	**635.000,00**	**163.891,45**	**25,81%**
454	Dodatna ulaganja za ostalu nefinancijsku imovinu	635.000,00	163.891,45	25,81%
4541	Dodatna ulaganja za ostalu nefinancijsku imovinu		163.891,45	
K100016	**Kapitalni projekt: IZGRADNJA KANALIZACIJE**	**250.000,00**	**250.000,00**	**100,00%**
386	Kapitalne pomoći	250.000,00	250.000,00	100,00%
3861	Kapitalne pomoći kreditnim i ostalim financijskim institucijama te trgovačkim društvima u javnom sektoru		250.000,00	
K100017	**Kapitalni projekt: REKONSTRUKCIJA SELSKE ULICE U NOVOJ SUBOCKOJ**	**300.000,00**	**0,00**	**0,00%**
451	Dodatna ulaganja na građevinskim objektima	300.000,00	0,00	0,00%

u kunama

Organizacijska klasifikacija Izvori Projekt/Aktivnost	VRSTA RASHODA I IZDATAKA	Izvorni plan 2017.	Izvršenje 2017.	Indeks 2/1
		1	2	3
K100021	**Kapitalni projekt: UREĐENJE PARKIRALIŠTA NA TRGU dr. F. TUĐMANA - NOVSKA**	**361.000,00**	**0,00**	**0,00%**
411	Materijalna imovina - prirodna bogatstva	266.000,00	0,00	0,00%
451	Dodatna ulaganja na građevinskim objektima	95.000,00	0,00	0,00%
K100025	**Kapitalni projekt: MRTVAČNICA BRESTAČA**	**100.000,00**	**0,00**	**0,00%**
451	Dodatna ulaganja na građevinskim objektima	100.000,00	0,00	0,00%
K100026	**Kapitalni projekt: AGLOMERACIJA**	**405.000,00**	**196.712,99**	**48,57%**
386	Kapitalne pomoći	405.000,00	196.712,99	48,57%
3861	Kapitalne pomoći kreditnim i ostalim financijskim institucijama te trgovačkim društvima u javnom sektoru		196.712,99	
K100027	**Kapitalni projekt: PJEŠAČKI MOST U RAJIĆU**	**220.000,00**	**219.118,31**	**99,60%**
451	Dodatna ulaganja na građevinskim objektima	220.000,00	219.118,31	99,60%
4511	Dodatna ulaganja na građevinskim objektima		219.118,31	
K100028	**Kapitalni projekt: REKONSTRUKCIJA NERAZVRSTANE CESTE U ST. SUBOCKOJ**	**100.000,00**	**0,00**	**0,00%**
451	Dodatna ulaganja na građevinskim objektima	100.000,00	0,00	0,00%
K100033	**Kapitalni projekt: NOGOSTUP NOVSKA - BROČICE**	**40.500,00**	**40.500,00**	**100,00%**
451	Dodatna ulaganja na građevinskim objektima	40.500,00	40.500,00	100,00%
4511	Dodatna ulaganja na građevinskim objektima		40.500,00	
K100034	**Kapitalni projekt: NOGOSTUP BRESTAČA - N. SUBOCKA**	**207.000,00**	**42.500,00**	**20,53%**
451	Dodatna ulaganja na građevinskim objektima	207.000,00	42.500,00	20,53%
4511	Dodatna ulaganja na građevinskim objektima		42.500,00	
K100035	**Kapitalni projekt: KANALIZACIJA BRESTAČA - NOVA SUBOCKA**	**150.000,00**	**99.942,16**	**66,63%**
386	Kapitalne pomoći	150.000,00	99.942,16	66,63%
3861	Kapitalne pomoći kreditnim i ostalim financijskim institucijama te trgovačkim društvima u javnom sektoru		99.942,16	
K100037	**Kapitalni projekt: REKONSTRUKCIJA CESTE U KOZARICAMA**	**600.000,00**	**0,00**	**0,00%**
363	Pomoći unutar općeg proračuna	600.000,00	0,00	0,00%
1006	**Program: ZAŠTITA OKOLIŠA**	**1.370.000,00**	**722.170,93**	**52,71%**
A100002	**Aktivnost: SELEKTIRANJE KOMUNALNOG OTPADA**	**25.000,00**	**0,00**	**0,00%**
323	Rashodi za usluge	25.000,00	0,00	0,00%
K100001	**Kapitalni projekt: SANACIJA DEPONIJE KURJAKANA**	**1.345.000,00**	**722.170,93**	**53,69%**
451	Dodatna ulaganja na građevinskim objektima	1.345.000,00	722.170,93	53,69%
4511	Dodatna ulaganja na građevinskim objektima		722.170,93	

u kunama

Organizacijska klasifikacija Izvori Projekt/Aktivnost	VRSTA RASHODA I IZDATAKA	Izvorni plan 2017.	Izvršenje 2017.	Indeks 2/1
		1	2	3
1009	**Program: PROSTORNO UREĐENJE I UNAPREĐENJE STANOVANJA**	**190.000,00**	**45.810,00**	**24,11%**
A100001	**Aktivnost: GEODETSKO KATASTARSKE USLUGE**	**190.000,00**	**45.810,00**	**24,11%**
323	Rashodi za usluge	50.000,00	45.810,00	91,62%
3237	Intelektualne i osobne usluge		45.810,00	
451	Dodatna ulaganja na građevinskim objektima	140.000,00	0,00	0,00%
1010	**Program: GOSPODARSTVO**	**1.013.550,00**	**925.392,72**	**91,30%**
T100001	**Tekući projekt: POLJOPRIVREDA I RURALNI RAZVOJ**	**401.248,00**	**402.552,62**	**100,33%**
352	Subvencije trgovačkim društvima, zadrugama, poljoprivrednicima i obrtnicima izvan javnog sektora	401.248,00	402.552,62	100,33%
3522	Subvencije trgovačkim društvima i zadrugama izvan javnog sektora		5.843,67	
3523	Subvencije poljoprivrednicima i obrtnicima		396.708,95	
T100002	**Tekući projekt: RAZVOJ MALOG GOSPODARSTVA**	**1.500,00**	**484.340,10**	**32289,34%**
534	Dionice i udjeli u glavnici trgovačkih društava izvan javnog sektora	1.500,00	1.500,00	100,00%
5341	Dionice i udjeli u glavnici tuzemnih trgovačkih društava izvan javnog sektora		1.500,00	
T100002	**Tekući projekt: RAZVOJ MALOG GOSPODARSTVA**	**560.802,00**	**481.340,10**	**85,83%**
323	Rashodi za usluge	40.000,00	38.601,45	96,50%
3233	Usluge promidžbe i informiranja		30.401,45	
3239	Ostale usluge		8.200,00	
352	Subvencije trgovačkim društvima, zadrugama, poljoprivrednicima i obrtnicima izvan javnog sektora	520.802,00	442.738,65	85,01%
3522	Subvencije trgovačkim društvima i zadrugama izvan javnog sektora		212.628,28	
3523	Subvencije poljoprivrednicima i obrtnicima		230.110,37	
T100003	**Tekući projekt: CENTAR ZA RAZVOJ PODUZETNIŠTVA GRADA NOVSKE**	**50.000,00**	**40.000,00**	**80,00%**
381	Tekuće donacije	50.000,00	40.000,00	80,00%
3811	Tekuće donacije u novcu		40.000,00	

PLAN RAZVOJNIH PROGRAMA ZA 2017. GODINU

Naziv cilja	Prioritet	Mjera	Program/ aktivnost/projekt	Naziv programa/aktivnosti/projekta	Plan 2017.	Projekcija 2018.	Projekcija 2019.	Izvršenje 2017.	Odgovornost za provedbu mjere (organizacijska klasifikacija)
CILJ 1. RAZVOJ KONKURENTNOG I ODRŽIVOG GOSPODARSTVA	**PRIORITET 1.2. Jačanje malog i srednjeg poduzetništva i obrtništva na osnovi lokalnih potencijala**	**Mjera 1.2.1. Izgradnja poduzetničke infrastrukture**	**Program 1005**	**Projektiranje i građenje objekata i uređaja komunalne infrastrukture**	**2.694.000,00 kn**	**2.700.000,00 kn**	**2.700.000,00 kn**	**2.014.604,44 kn**	
			1005K100015	Poduzetnička zona Novska	2.079.000,00 kn	0,00 kn	0,00 kn	1.607.891,45 kn	Razdjel 004 -Upravni odjel za gospodarstvo, poljoprivredu, komunalni sustav i prostorno uređenje
CILJ 2. ZAŠTITA PRIRODNIH RESURSA, TE POVIJESNO-KULTURNOG NASLIJEĐA	**PRIORITET 2.1.Unapređenje javne, komunalne i prometne infrastrukture**	**Mjera 2.1.2.Izgradnja sustava odvodnje i pročišćavanja otpadnih voda**	1005K100026	Aglomeracija Novska	615.000,00 kn	2.700.000,00 kn	2.700.000,00 kn	406.712,99 kn	Razdjel 004 -Upravni odjel za gospodarstvo, poljoprivredu, komunalni sustav i prostorno uređenje
		Mjera 2.1.10. Razvoj učinkovitog i održivog sustava gospodarenja otpadom	**Program 1006**	**Zaštita okoliša**	**8.745.000,00 kn**	**6.000.000,00 kn**	**0,00 kn**	**7.913.513,46 kn**	
			1006K100001	Sanacija deponije KURJAKANA	8.745.000,00 kn	6.000.000,00 kn	0,00 kn	7.913.513,46 kn	Razdjel 004 -Upravni odjel za gospodarstvo, poljoprivredu, komunalni sustav i prostorno uređenje
				U K U P N O	**11.439.000,00 kn**	**8.700.000,00 kn**	**2.700.000,00 kn**	**9.928.117,90 kn**	

Članak 2.

Izvještaj o izvršenju Proračuna Grada Novske za razdoblje od 1. 1. 2017. do 31. 12. 2017. godine objavit će se u »Službenom vjesniku« Grada Novske.

SISAČKO-MOSLAVAČKA ŽUPANIJA
GRAD NOVSKA
GRADSKO VIJEĆE

KLASA: 400-08/18-01/5
URBROJ: 2176/04-01-18-1
Novska, 7. lipnja 2018.

Predsjednik Gradskog vijeća
Ivica Vulić, v.r.

42.

Na temelju članka 35. stavak 2. Zakona o vlasništvu i drugim stvarnim pravima (»Narodne novine«, broj 91/96, 68/98, 137/99, 22/00, 73/00, 114/01, 79/06, 141/06, 146/08, 38/09, 153/09, 143/12, 152/14 i 81/15 - pročišćeni tekst) i članka 36. Statuta Grada Novske (»Službeni vjesnik«, broj 24/09, 47/10, 29/11, 3/13, 8/13, 39/14, 4/18 i 15/18), Gradsko vijeće Grada Novske, na 11. sjednici održanoj 7. lipnja 2018. godine, donijelo je

O D L U K U
o davanju na korištenje javnih površina i dijelova neizgrađenog građevinskog zemljišta u vlasništvu Grada Novske

I. OPĆE ODREDBE

Članak 1.

Ovom se Odlukom uređuje davanje na korištenje i privremeno korištenje javnih površina i dijelova neizgrađenog građevinskog zemljišta u vlasništvu Grada Novske (u daljnjem tekstu: nekretnine) za postavljanje privremenih objekata, reklamnih i oglasnih predmeta, kao i davanje na korištenje i privremeno korištenje privremenih objekata (kiosci) u vlasništvu Grada Novske.

Članak 2.

Privremeni objekti u smislu ove Odluke jesu:

1. kiosk,
2. montažni objekt,
3. pokretna naprava,
4. ugostiteljska terasa,
5. štand i prodajna klupa.

Članak 3.

Reklamni i oglasni predmeti u smislu ove Odluke jesu:

1. reklamne ploče,
2. reklamne konstrukcije,
3. reklamni ormarići,
4. putokazi,
5. jarboli za zastave,
6. oglasni ormarići,
7. oglasni pano i i stupovi,
8. plakati.

Članak 4.

Sadržaj pojmova privremenih objekata, reklamnih i oglasnih predmeta iz članaka 2. i 3. ove Odluke, lokacije i uvjeti za njihovo postavljanje određuju se posebnim aktima.

II. KORIŠTENJE

Članak 5.

Nekretnine i privremeni objekti (kiosci) iz članka 1. stavka 1. ove Odluke daju se na korištenje putem javnog natječaja (u daljnjem tekstu: natječaj).

Članak 6.

Odluku o davanju na korištenje nekretnina i privremenih objekata (kiosci) donosi Gradonačelnik Grada Novske (u daljnjem tekstu: Gradonačelnik) na temelju provedenog natječaja.

Natječaj se provodi prikupljanjem pisanih ponuda u zatvorenim omotnicama.

Natječaj provodi Povjerenstvo.

Stalni sastav Povjerenstva čini predsjednik i dva člana.

Predsjednika i članove Povjerenstva imenuje Gradonačelnik na vrijeme od četiri godine.

Članak 7.

Tekst natječaja utvrđuje Gradonačelnik na prijedlog Upravnog odjela nadležnog za komunalni sustav (u daljnjem tekstu: Odjel).

Postupak i uvjeti natječaja objavljuju se na web stranicama Grada Novske (u daljnjem tekstu: Grada) te se ističu na oglasnoj ploči u službenim prostorijama Grada Novske, a obavijest o objavi javnog natječaja objavljuje se u službenom glasilu ili dnevnom tisku.

Tekst natječaja iz stavka 1. ovoga članka sadrži naročito sljedeće:

1. oznaku lokacije i površinu nekretnine i/ili kioska koja se daje na korištenje te izvod iz odgovarajućeg plana lokacija ili katastarskog plana,
2. oznaku privremenog objekta ili reklamnog i oglasnog predmeta koji će se postaviti te djelatnost koja će se obavljati u/na privremenom objektu, reklamnom i oglasnom predmetu,
3. odredbu o tome da se na lokaciji nalazi privremeni objekt (kiosk) uz odredbu o pravu prvenstva sukladno članku 13. ove Odluke,
4. početni iznos naknade za korištenje nekretnine po m^2,
5. početni iznos naknade za kiosk u kunama,
6. vrijeme trajanja korištenja,

7. vrijeme i mjesto javnog otvaranja ponuda,
8. iznos jamčevine koju treba položiti svaki ponuditelj, kao i podatke o računu u korist kojeg se uplaćuje jamčevina,
9. rok za podnošenje ponude na natječaj,
10. rok u kojem je odabrani ponuditelj dužan sklopiti ugovor o davanju na korištenje,
11. obvezu korisnika da o svom trošku ishodi lokacijsku dozvolu ili akt kojim se odobrava gradnja, ako su potrebni prema propisima kojima se uređuje gradnja ili drugi potreban akt u svezi korištenja sukladno posebnim propisima,
12. odredbu da na natječaju ne može sudjelovati ponuditelj koji na dan podnošenja ponude ima nepodmiren dug prema Gradu po bilo kojem osnovu.

Iznos jamčevine iz stavka 3. točke 8. ovoga članka utvrđuje se u iznosu od 10% početnog godišnjeg iznosa naknade za korištenje, ali ne manje od 100,00 kn.

Tekst natječaja može sadržavati i druge uvjete i podatke u svezi davanja na korištenje.

Članak 8.

Pisana ponuda za sudjelovanje na natječaju mora sadržavati:

1. presliku rješenja o upisu u sudski registar za pravne osobe, odnosno obrtni registar za fizičke osobe ili drugi odgovarajući dokaz pravne sposobnosti,
2. ponuđenu naknadu za korištenje nekretnine po m^2 korištenja i u ukupnom iznosu,
3. ponuđenu naknadu za kiosk u kunama,
3. dokaz o uplati jamčevine,
4. dokaz da ponuditelj na dan podnošenja ponude nema dugovanja prema Gradu po bilo kojem osnovu,
5. ostalu dokumentaciju koju je ponuditelj obvezan podnijeti sukladno uvjetima iz natječaja.

Članak 9.

Natječaj se provodi javnim otvaranjem pristiglih ponuda.

Članak 10.

Najpovoljnijom ponudom smatrat će se ona ponuda koja uz ispunjavanje uvjeta iz natječaja, sadrži najveći iznos naknade za korištenje.

U slučaju da dva ili više ponuditelja, koji ispunjavaju uvjete iz natječaja, ponude jednaki iznos naknade za korištenje, pravo prvenstva ima ponuditelj čija je ponuda ranije zaprimljena u pisarnici Grada.

Članak 11.

Na temelju odluke Gradonačelnika, Grad i odabrani ponuditelj sklapaju ugovor o davanju na korištenje nekretnine i/ili privremenog objekta (kioska) u roku od 30 dana od donošenja odluke.

Ugovor o davanju na korištenje na rok do 5 godina u ime Grada sklapa Gradonačelnik.

Ugovor o davanju na privremeno korištenje do 30 dana unutar jedne kalendarske godine, u ime Grada sklapa Odjel.

Članak 12.

Ugovor o davanju na korištenje osobito sadrži:

1. ugovorne strane,
2. ugovorenu djelatnost,
3. odredbu o mogućnosti izmjene i/ili dopune ugovorene djelatnosti za vrijeme trajanja ugovora, kada se na korištenje daje nekretnina za postavljanje privremenih objekata iz članka 2. točaka 1. i 2. ove Odluke,
4. oznaku nekretnine koja se daje na korištenje i/ili kioska koji se daje na korištenje,
5. iznos naknade za korištenje nekretnine i/ili kioska, rok i način plaćanja,
6. utvrđenje uplate jednokratne naknade,
7. otkazni rok,
8. odredbu o prestanku ugovora,
9. rok za postavljanje privremenih objekata, reklamnih i oglasnih predmeta,
10. odredbu da korisnik ne smije predmetnu nekretninu i/ili kiosk dati drugome na korištenje,
11. odredbu da je korisnik dužan najkasnije u roku od 30 dana od dana isteka korištenja nekretninu i/ili kiosk dovesti u prvobitno stanje,
12. odredbu o primopredaji nekretnine i/ili kioska prilikom davanja na korištenje i nakon isteka korištenja,
13. odredbu da je korisnik u slučaju prestanka ugovora dužan plaćati ugovorenu naknadu do primopredaje nekretnine i/ili kioska Gradu.

Ugovor o davanju na korištenje nekretnine i/ili kioska sklapa se kao ovršna isprava u smislu Zakona o javnom bilježništvu, o trošku zakupnika, osim za ugovore za koje se ugovorena naknada u cijelosti uplati prije početka korištenja (unaprijed).

Članak 13.

Ukoliko se po isteku ugovora o davanju na korištenje nekretnine raspiše natječaj, raniji korisnik koji sudjeluje na natječaju ima pravo prvenstva na sklapanje ugovora o davanju na korištenje ako:

1. udovoljava svim uvjetima natječaja,
2. je uredno ispunio sve obveze iz ugovora o davanju na korištenje i nema duga prema Gradu po bilo kojem osnovu,
3. prihvati najviši iznos ponuđene naknade za korištenje.

Članak 14.

Ponuditelj koji ne sklopi ugovor o davanju na korištenje nekretnine i/ili privremenog objekta (kioska) u roku iz članka 11. stavka 1. ove Odluke nema pravo na povrat jamčevine.

Ponuditelju čija ponuda nije prihvaćena, jamčevina se vraća u roku od 15 dana od dana donošenja odluke o davanju na korištenje.

Ponuditelju koji sklopi ugovor o davanju na korištenje, jamčevina se uračunava u naknadu za korištenje.

Članak 15.

Ugovor o davanju na korištenje prestaje:

1. istekom vremena na koje je sklopljen,
2. smrću fizičke osobe odnosno prestankom pravne osobe korisnika,
3. otkazom ugovora o davanju na korištenje od strane Grada,
4. sporazumom Grada i korisnika o raskidu ugovora,
5. raskidom ugovora od strane korisnika.

Članak 16.

Grad može otkazati ugovor o davanju na korištenje, bez obzira na ugovorene odredbe o trajanju korištenja, ako korisnik:

1. ne započne koristiti nekretninu i/ili privremeni objekt (kiosk) iz ugovora o davanju na korištenje u ugovorenom roku ili je prestane koristiti na vrijeme duže od 60 dana,
2. ne postavi privremeni objekt, reklamni i oglasni predmet sukladno aktima iz članka 4. ove Odluke i ugovoru o davanju na korištenje,
3. ne plati naknadu za korištenje dva mjeseca uzastopno ili ukupno dva mjeseca tijekom jedne godine,
4. u svim ostalim slučajevima ako se ne pridržava odredaba ove Odluke i ugovora o davanju na korištenje.

Grad može otkazati ugovor o davanju na korištenje i u slučaju potrebe uređenja nekretnine koja je predmet korištenja odnosno radi privođenja nekretnine namjeni sukladno prostornim planovima.

Članak 17.

Nakon isteka roka korištenja nekretnine korisnik je dužan je u roku od osam (8) dana, ukloniti privremene objekte, reklamne predmete i oglasne predmete o svom trošku, a nekretninu - lokaciju dovesti u prvobitno stanje i predati je u posjed Gradu slobodnu od osoba i stvari.

Ako vlasnik, odnosno korisnik sam ne ukloni privremene objekte, reklamne i oglasne predmete, komunalni redar naložit će njihovo uklanjanje putem treće osobe na odgovornost i trošak korisnika, sukladno odluci kojom se propisuje komunalni red.

Vlasnik odnosno korisnik obvezan je privremene objekte (zajedno s opremom i stvarima), reklamne i oglasne predmete preuzeti u roku od 60 dana od dana uklanjanja, uz predočenje dokaza da je podmirio sva dugovanja i troškove nastale uklanjanjem i čuvanjem.

Članak 18.

Otkazni rok ugovora o davanju na korištenje nekretnine za postavljanje kioska je 30 dana od dana dostave pisane obavijesti o otkazu ugovora.

Otkazni rok ugovora o davanju na korištenje nekretnine za postavljanje pokretne naprave je osam (8) dana od dana dostave pisane obavijesti o otkazu ugovora.

Otkazni rok ugovora o davanju na korištenje nekretnine, lokacije - mjesta za postavljanje otvorene terase je petnaest (15) dana od dana dostave pisane obavijesti o otkazu ugovora, u protivnom stvari se smatraju napuštenima.

Članak 19.

Gradonačelnik može odobriti stupanje u prava i obveze dosadašnjeg korisnika nasljednicima korisnika i pravnom sljedniku korisnika pod uvjetom da nastave obavljati djelatnost iz ugovora o davanju na korištenje, te da podmire odnosno reguliraju sva dugovanja i obveze koja je korisnik imao prema Gradu.

Članak 20.

Gradonačelnik može odobriti korisniku ustupanje ugovora o davanju na korištenje za postavljanje kioska ili montažnog objekta.

Ugovor se može ustupiti osobi koja je stekla u vlasništvo kiosk ili montažni objekt postavljen na nekretnini koja je predmet ugovora o davanju na korištenje koji se ustupa.

Ustupanje ugovora o davanju na korištenje iz stavka 1. ovoga članka dozvolit će se pod uvjetom da:

1. se u kiosku ili montažnom objektu nastavlja obavljati djelatnost iz ugovora o davanju na korištenje,
2. je dosadašnji korisnik podmirio sav dug prema Gradu s osnova ugovora o davanju na korištenje koji se ustupa,
3. novi korisnik nema nepodmiren dug prema Gradu po bilo kojem osnovu,
4. je kiosk ili montažni objekt postavljen sukladno uvjetima iz ugovora o davanju na korištenje.

III. PRIVREMENO KORIŠTENJE

Članak 21.

Iznimno od odredbe članka 5. ove Odluke, Grad može odobriti privremeno korištenje nekretnine na temelju zahtjeva koji se podnosi Odjelu.

Privremeno korištenje nekretnine može se odobriti u sljedećim slučajevima:

1. za postavljanje privremenih objekata, reklamnih predmeta i oglasnih predmeta za vrijeme održavanja blagdanskih, prigodnih i javnih događanja sportske, kulturne, tehničke, aktivističke, humanitarne, ekološke, odgojno - obrazovne i slične prirode u kojima privremeni korisnik nekretnine ne ostvaruje prihod, na rok do sedam dana unutar jednog mjeseca,
2. za postavljanje privremenih objekata, reklamnih predmeta i oglasnih predmeta za promidžbu i aktivnosti slične naravi, u svrhu prezentacije i reklamiranja vlastitih proizvoda ili djelatnosti, odnosno oglašavanja, na rok do sedam dana unutar jednog mjeseca,

3. za postavljanje ugostiteljskih terasa, na rok do jedne godine,
4. za isticanje izbornih plakata političkih stranaka, koalicijskih lista i nezavisnih kandidata koji sudjeluju na izborima, u svrhu njihove izborne promidžbe, na rok do jedne godine,
5. za prigodnu prodaju robe i/ili usluga sa štanda ili klupe, iz kioska, automata i prigodna pokretna prodaja robe i/ili usluga sa kolica u okviru blagdana, manifestacija, prigodnih priredbi i slično sukladno propisima kojima se uređuje trgovina, na rok do sedam dana unutar jednog mjeseca, a najviše do 60 dana u tijeku jedne kalendarske godine neovisno o vremenu održavanju manifestacije
6. za postavljanje privremenih objekata za povremeno pružanje ugostiteljskih usluga pripremanja i usluživanja jela, pića i napitaka, kada su ugostitelji i obiteljska poljoprivredna gospodarstva sudionici proslava i manifestacija koje u promidžbeno-turističku svrhu organizira Turistička zajednica Grada ili Grad, dok traje manifestacija.

Privremeno korištenje nekretnine zaključkom odobrava Gradonačelnik.

U slučaju iz stavka 2. točka 1. ovog članka Odjel izdaje korisniku pisano odobrenje za privremeno korištenje nekretnine.

U slučajevima iz stavka 2. točke 2. - 6. ovog članka sa korisnikom nekretnine sklopit će se ugovor o privremenom korištenju.

U okviru manifestacije Dana grada Novske (na blagdan Sv. Luke), nekretnine se daju na privremeno korištenje putem javnog natječaja.

Članak 22.

Pisani zahtjev za privremeno korištenje nekretnine za postavljanje privremenih objekata, reklamnih i oglasnih predmeta u slučajevima opisanim u članku 21. stavak 2. Odluke treba sadržavati točan naziv fizičke ili pravne osobe podnositelja zahtjeva, adresu i OIB, osobu ovlaštenu za zastupanje, oznaku lokacije nekretnine, namjenu i rok korištenja.

Uz zahtjev za korištenje treba priložiti izvadak iz sudskog, obrtnog ili drugog odgovarajućeg registra i dokaz podnositelja zahtjeva da nije dužnik Grada Novske po bilo kojoj osnovi (javnobilježnički ovjerena izjava podnositelja zahtjeva ili potvrda Upravnog odjela za proračun i financije Grada Novske, ne starija od 30 dana).

Zahtjev za privremeno korištenje nekretnine za postavljanje privremenih objekata i reklamnih i oglasnih predmeta podnosi se najkasnije sedam dana prije namjeravanog korištenja, a zahtjev za postavljanje ugostiteljske terase podnosi se 30 dana prije namjeravanog korištenja ili do kraja prosinca tekuće godine za cijelu iduću kalendarsku godinu.

Uz zahtjev za privremeno korištenje nekretnine za postavljanje ugostiteljske terase treba podnijeti izvadak iz katastarskog plana s označenim položajem otvorene terase u prostoru, skicu otvorene terase (položaj i veličinu otvorene terase u prostoru - kotirano u odnosu na zgradu, nogostup, kolnik i drugo).

Na temelju zahtjeva za privremeno korištenje Odjel izdaje odobrenje sukladno Planu korištenja javnih površina i drugih nekretnina u vlasništvu Grada Novske.

Nakon izdanog odobrenja, Gradonačelnik donosi zaključak kojim se utvrđuje korisnik, naziv lokacije - mjesta koje se daje na korištenje, namjena, površina, rok korištenja te iznos naknade koju je podnositelj zahtjeva dužan uplaćivati.

Fizička osoba, fizička osoba obrtnik i pravna osoba, za postavljanje otvorene terase sklapa s Gradom Novska ugovor o privremenom korištenju nekretnine u svrhu postavljanja ugostiteljske terase.

Članak 23.

Korištenje nekretnine i privremenih objekta (kiosci) te privremeno korištenje nekretnine neće se odobriti podnositelju zahtjeva koji na dan podnošenja pisane ponude za sudjelovanje u javnom natječaju ili na dan podnošenje pisanog zahtjeva za privremeno korištenje nekretnine ima nepodmiren dug prema Gradu Novska, po bilo kojem osnovu.

IV. NAKNADA ZA KORIŠTENJE

Članak 24.

Naknada za korištenje nekretnine utvrđuje se prema zoni i namjeni za koju se nekretnina daje na korištenje.

Nekretnine koje se daju na korištenje razvrstane su u zone.

ZONA I. obuhvaća ulice u Grad Novska: Trg dr. Franje Tuđmana, Trg Luke Ilića Oriovčanina, Trg Đure Szabe, Zagrebačku ulicu do križanja sa ulicom Matice hrvatske, Crkvenu, Potočnu do križanja sa Radničkom, Osječka do kućnog broja 4, Ulica kralja Tomislava do križanja s Ulicom Josipa Kozarca, Radnička kućni brojevi 1a,b,c; 2a,b,c,d,e,f,g,h,i,j,k i 3, Ulica Adalberta Knoppa do groblja.

ZONA II. obuhvaća ostale ulice u Gradu Novskoj.

ZONA III. obuhvaća ostala naselja u Gradu Novskoj.

Članak 25.

Početni iznos naknade za korištenje nekretnine za postavljanje privremenih objekata iznosi:

Red. broj	VRSTA PRIVREMENOG OBJEKTA I NAMJENA	NAKNADA PO ZONAMA U KN			NAČIN OBRAČUNA
		I	II	III	
1.	Štand i prodajna klupa za prigodnu prodaju ili prezentaciju proizvoda u okviru blagdana, manifestacija, prigodnih priredbi i slično	100,00	50,00	25,00	dnevno po napravi

Red. broj	VRSTA PRIVREMENOG OBJEKTA I NAMJENA	NAKNADA PO ZONAMA U KN			NAČIN OBRAČUNA
		I	II	III	
2.	Štand i prodajna klupa za prigodnu prodaju proizvoda domaće radinosti, proizvoda starih obrta i zanata u okviru blagdana, manifestacija, prigodnih priredbi i slično	70,00	40,00	30,00	dnevno po napravi
3.	Štand i prodajna klupa za prodaju vlastitih poljoprivrednih proizvoda ispred vlastitog poljoprivrednog gospodarstva (voće i povrće)	120,00	110,00	100,00	mjesečno po napravi
4.	Šator za ugostiteljstvo, nepokretno vozilo i priključni šator, ugostiteljski objekt u kiosku za pružanje ugostiteljskih usluga pripremanja jela, pića i napitaka za vrijeme trajanja manifestacija, sajmova, prigodnih priredbi i slično	10,00	8,00	6,00	dnevno/m² lokacije
5.	Uslužna naprava (automati za sladoled ili napitke, ledenice, peć za pečenje kokica, kestenja, kukuruza i slično)	70,00	50,00	40,00	jedan dan/naprava
		50,00	40,00	30,00	dnevno po napravi, od 2-4 dana
		30,00	20,00	10,00	dnevno po napravi od 5-10 dana
		20,00	15,00	12,00	dnevno po napravi od 11-20 dana
		15,00	13,00	11,00	dnevno po napravi od 21-30 dana
		12,00	10,00	8,00	dnevno po napravi, preko 30 dana
6	Ugostiteljski objekt u drvenoj kućici, klupa, kolica i slične naprave opremljene za pružanje ugostiteljskih usluga pripremanja jela, pića i napitaka za vrijeme trajanja manifestacija, sajmova, prigodnih priredbi i slično	100,00	50,00	25,00	Dnevno po napravi
7.	Pokretne naprave - naprave za cirkus, zabavne parkove, zoo-vrtove, autodrome, zračne tobogane, trampoline, dječja vozila i turističke vlakiće, dovođenje konja i drugih kopitara za jahanje i fotografiranje i slično	10,00	5,00	3,00	dnevno m²/lokacije
8.	Štand za izbornu promidžbu sindikalne aktivnosti, prikupljanje potpisa za referendum, prikupljanje potpisa za peticije, promotivne aktivnosti političkih stranaka i slično	60,00	0,00	20,00	dnevno po napravi
9.	Prigodna prodaja sa otvorenih javnih površina (cvijeće, sezonski poljoprivredni proizvodi i sl.), ispitivanja poljoprivrednih uređaja	5,00	3,00	2,00	dnevno/m² lokacije
10.	Pokretna prodaja putem uređenog i opremljenog vozila za prodaju robe (kombi vozilo, teretno vozilo), putem kolica koja se prevoze od mjesta do mjesta	20,00	15,00	10,00	dnevno
11.	Izlaganje, promidžba i prodaja vozila s popratnim sadržajima	20,00	10,00	5,00	dnevno/m² lokacije
12.	Izlaganje robe na javnoj površini ispred prodavaonica do 30 dana	2,00	1,00	0,50	dnevno/m² lokacije
13.	Izlaganje robe na javnoj površini ispred prodavaonica duže od 30 dana	1,50	0,70	0,30	mjesečno/m² lokacije
14.	Postavljanje pozornice, bine i sl.	7,00	4,00	2,00	dnevno m²/lokacije
15.	Privremeno odlaganje građevinskog i drugog materijala, građevinska skela	0,30	0,20	0,10	dnevno m²/lokacije
16.	Površina za prigodnu prodaju borova i jelki	10,00	8,00	5,00	dnevno m²/lokacije

Članak 26.

Početni iznos naknade za korištenje nekretnine za postavljanje kioska i montažnih objekata iznosi:

Red. broj	VRSTA PRIVREMENOG OBJEKTA/DJELATNOST	NAKNADA PO ZONAMA U KN			NAČIN OBRAČUNA
		I	II	III	
1.	Kiosk ili montažni objekt za ugostiteljsku djelatnost, igre na sreću i lutrija, trgovinu novinama i duhanskim prerađevinama	60,00	50,00	20,00	mjesečno/m² bruto površine kioska ili objekta
2.	Kiosk ili montažni objekt za trgovinu mješovitom robom, voćem i povrćem, prodaju pekarskih i mliječnih proizvoda, mljekomat, trgovina cvijećem, zanatska djelatnost, uslužna djelatnost i ostalo	55,00	40,00	15,00	mjesečno/m² bruto površine kioska ili objekta

Početni iznos naknade za korištenje pokretnine (kioska) u vlasništvu Grada Novske na lokacijama Trg Luke Ilića Oriovčanina i Radnička ulica iznosi 100,00 kn mjesečno.

Članak 27.

Početni iznos naknade za korištenje nekretnine za postavljanje reklamnih predmeta i oglasnih predmeta po m² iznosi:

Red. broj	VRSTA REKLAMNOG I OGLASNOG PREDMETA	ZAKUPNINA PO ZONAMA U KN			NAČIN OBRAČUNA
		I	II	III	
1.	reklamne ploče, reklamne konstrukcije, reklamni ormarići, putokazi, jarboli za zastave	50,00	40,00	20,00	mjesečno/kom
2.	Pokretni panoi, sendvič pano i i sl.	50,00	40,00	20,00	mjesečno/ m² reklamne površine
3.	oglasni ormarić, oglasni stup, oglasni pano, jumbo i city light plakati i reklame	60,00	40,00	20,00	mjesečno/ m² reklamne površine

Članak 28.

Visina naknade za korištenje nekretnina i pokretnine (kioska) utvrđuje se u postupku provođenja natječaja s time da početna naknada za korištenje ne može biti niža od početnog iznosa naknade za korištenje utvrđene u člancima 25, 26. i 27. ove Odluke.

Članak 29.

Visina naknade za privremeno korištenje nekretnine za postavljanje ugostiteljske terase po m² iznosi:

ZONA	STALNA TERASA /1.1. do 31.12./	SEZONSKO RAZDOBLJE /1.4. do 31.10./
I.	12,00	15,00
II.	7,00	10,00
III.	4,00	7,00

Iznimno od odredbe stavka 1. ovoga članka, korisnik sezonske terase može podnijeti zahtjev za sklapanjem ugovora o privremenom korištenju nekretnine za postavljanje ugostiteljske terase za dodatna dva mjeseca u razdoblju od 1. studenog do 31. prosinca.

U slučaju iz stavka 2. ovoga članka, naknada će se obračunati u visini naknade za korištenje stalne ugostiteljske terase.

Članak 30.

Visina naknade za privremeno korištenje utvrđuje se u kako slijedi:

1. za slučajeve iz članka 21. stavka 2. točke 2. ove Odluke u visini početnog iznosa naknade za korištenje nekretnine iz članka 25. i 27. ove Odluke,
2. za slučajeve iz članka 21. stavka 2. točke 4. ove Odluke u visini početnog iznosa naknade za korištenje nekretnine iz članka 25. i 27. ove Odluke. Za izračun površine za korištenje nekretnine za promidžbu i aktivnosti političkih stranaka, koalicijskih lista i nezavisnih kandidata uzima se površina sukladno zahtjevu za korištenje (pozornice, bine i sl.),
3. za slučajeve iz članka 21. stavak 2. točka 5. i 6. ove Odluke u visini početnog iznosa naknade za korištenje nekretnine iz članka 25. ove Odluke.

Članak 31.

Naknadu za privremeno korištenje nekretnina za postavu štanda ne plaćaju privremeni korisnici neprofitne organizacije (udruge građana: odgojno obrazovne, humanitarno socijalne udruge, udruge u kulturi, udruge civilnog društva, udruge proizašle iz Domovinskog rata, sportske, ekološke, tehničke, informacijske i druge udruge i ustanove koje ne ostvaruju dobit) kada na štandu obavljaju djelatnosti kojima se ostvaruju ciljevi organizacije.

Članak 32.

Naknada za privremeno korištenje plaća se na sljedeći način:

1. za privremeno korištenje do 30 dana plaća se unaprijed za ugovoreno razdoblje korištenja, a najkasnije na dan započinjanja korištenja,
2. naknada za korištenje od jednog mjeseca do jedne godine plaća se mjesečno do 30-og u mjesecu za tekući mjesec,
3. za korištenje od jedne do pet godina plaća se mjesečno do 30-og u mjesecu za tekući mjesec,
4. naknada za korištenje privremenih objekata (kiosci) u vlasništvu Grada plaća se mjesečno do 30-og u mjesecu za tekući mjesec.

Korisnik nekretnine i pokretnine koji zakasni s plaćanjem naknade za privremeno korištenje plaća i zateznu kamatu na iznos duga.

Iznimno od odredbe točke 1. stavka 1. ovog članka, Gradonačelnik može, kada to ocijeni opravdanim, odobriti plaćanje naknade najkasnije do isteka ugovora o davanju na korištenje i privremeno korištenje.

Članak 33.

Političkim strankama, koalicijskim listama i nezavisnim kandidatima koji sudjeluju na izborima, Gradonačelnik može odobriti privremeno korištenje određenih nekretnina i pokretnina za isticanje izbornih plakata u svrhu njihove izborne promidžbe.

U slučaju iz stavka 1. ovoga članka, korisnik je u obvezi uplatiti garantni polog u iznosu koji utvrđuje Gradonačelnik.

Korisnik iz stavka 1. ovoga članka dužan je brinuti se o urednom izgledu izbornih plakata, a po isteku privremenog korištenja obvezan je predmet korištenja dovesti u prvobitno stanje.

Ukoliko korisnik ne postupi na način utvrđen u stavku 3. ovoga članka u roku od pet dana od dana završetka izbora, učinit će to Odjel na teret sredstava uplaćenog garantnog pologa.

Neutrošena sredstva garantnog pologa vraćaju se nakon uklanjanja plakata i dovođenja predmeta korištenja u prvobitno stanje.

V. NADZOR

Članak 34.

Nadzor nad provođenjem ove Odluke vrši komunalni redar temeljem odredbi Odluke o komunalnom redu.

Članak 35.

Komunalni redar ovlašten je u provođenju nadzora:

1. nadzirati primjenu ove Odluke;
2. privremenim korisnicima narediti radnje koje su u skladu s ovom Odlukom dužne vršiti kada se utvrdi da se iste ne obavljaju ili se obavljaju suprotno odredbama ove Odluke;
3. naložiti uklanjanje privremenog objekta postavljenog bez odobrenja ili suprotno odredbama ove Odluke i ugovora o privremenom korištenju;
4. predložiti pokretanje prekršajnog postupka;
5. izricati i naplaćivati mandatne novčane kazne;
6. poduzimati druge radnje za koje je ovlašten.

Članak 36.

Komunalni redar rješenjem će naložiti uklanjanje privremenih objekata iz članka 2. ove Odluke:

1. ako je privremeni objekt postavljen suprotno odredbama ove Odluke;
2. ako je privremeni objekt postavljen suprotno odredbi ugovora o privremenom korištenju u pogledu površine koja je dana na privremeno korištenje;
3. ako je privremeni objekt postavljen bez odobrenja ili ugovora o privremenom korištenju lokacije;
4. ako je ugovor o privremenom korištenju prestao istekom roka ili otkazom.

Članak 37.

Novčanom kaznom u iznosu od 2.000,00 kuna kaznit će se pravna osoba, odnosno 1.000,00 kuna fizička osoba obrtnik i osoba koja obavlja drugu samostalnu djelatnost koja je počinila prekršaj u vezi obavljanja njezina obrta, koja:

1. postavi objekt iz članka 2. ove Odluke bez odobrenja - odluke Gradonačelnika;
2. postavi objekt iz članka 2. ove Odluke na lokaciji koja nije predviđena za postavljanje objekta;
3. koristi lokaciju na način koji nije predviđen ovom Odlukom, odlukom Gradonačelnika ili vrši preinake na lokaciji bez odobrenja.

Novčanom kaznom u iznosu od 1.000,00 kn kaznit će se i odgovorna osoba u pravnoj osobi za prekršaje iz prednjeg stavka.

Novčanom kaznom u iznosu od 700,00 kn kaznit će se fizička osoba za prekršaj iz stavka 1. ovog članka putem Suda za prekršaje, a na licu mjesta 500,00 kn.

VI. PRIJELAZNE I ZAVRŠNE ODREDBE

Članak 38.

Ugovori o zakupu javnih površina i privremenih objekata (kiosci) ostaju na snazi do isteka roka na koji su sklopljeni.

Članak 39.

Za sve slučajeve korištenja javnih površina i dijelova neizgrađenog građevinskog zemljišta koji nisu navedeni u ovoj Odluci, uvjete i način privremenog korištenja utvrdit će zaključkom Gradonačelnik.

Članak 40.

Danom stupanja na snagu ove Odluke stavlja se izvan snage Odluka o davanju u zakup javnih površina za postavljanje reklamnih vitrina (»Službeni vjesnik«, broj 41/06 i 1/12).

Članak 41.

Ova Odluka stupa na snagu osmog dana od dana objave u »Službenom vjesniku« Grada Novske.

SISAČKO-MOSLAVAČKA ŽUPANIJA
GRAD NOVSKA
GRADSKO VIJEĆE

KLASA: 944-15/18-01/3
URBROJ: 2176/04-01-18-1
Novska, 7. lipnja 2018.

Predsjednik Gradskog vijeća
Ivica Vulić, v.r.

43.

Na temelju članka 35. Zakona o lokalnoj i područnoj (regionalnoj) samoupravi (»Narodne novine«, broj 33/01, 60/01 - vjerodostojno tumačenje, 129/05, 109/07, 125/08, 36/09, 150/11, 144/12, 19/13, 137/15 i 123/17) i članka 36. Statuta Grada Novske (»Službeni vjesnik«, broj 24/09, 47/10, 29/11, 3/13, 8/13, 39/14, 4/18 i 15/18), Gradsko vijeće Grada Novske, na 11. sjednici održanoj dana 7. lipnja 2018. godine, donijelo je

O D L U K U

I.

Prihvaća se prijedlog za sklapanje sudske nagodbe između Srednje škole Novska i Grada Novska u parničnom predmetu koji se vodi u Općinskom sudu u Sisku, Stalna služba u Kutini, broj: P. 224/17, radi utvrđenja prava vlasništva.

Prijedlog sudske nagodbe iz točke II. stavka 1. ove Odluke sastavni je dio ove Odluke.

II.

Prihvaća se prijedlog za sklapanje Ugovora o pravu korištenja školsko sportske dvorane u Novskoj za potrebe Grada Novske i sportskih klubova u Zajednici sportskih udruga Grada Novske, koji je sastavni dio ove Odluke.

III.

Ovlašćuje se Gradonačelnik Grada Novske da u ime Grada Novske sklopi sudsku nagodbu i ugovor odnosno opunomoći odvjetnika za sklapanje sudske nagodbe.

IV.

Ova Odluka stupa na snagu prvog dana od dana objave u »Službenom vjesniku« Grada Novske.

SISAČKO-MOSLAVAČKA ŽUPANIJA
GRAD NOVSKA
GRADSKO VIJEĆE

KLASA: 740-15/18-01/4
URBROJ: 2176-04-01-18-1
Novska, 7. lipnja 2018.

Predsjednik Gradskog vijeća
Ivica Vulić, v.r.

44.

Na temelju članka 36. Statuta Grada Novske (»Službeni vjesnik«, broj 24/09, 47/10, 29/11, 3/13, 8/13, 39/14, 4/18 i 15/18), Gradsko vijeće Grada Novske, na 11. sjednici održanoj 7. lipnja 2018. godine, donijelo je

O D L U K U
o uvjetima, načinu i kriterijima sufinanciranja obnove pročelja višestambenih i stambeno poslovnih zgrada u 2018. godini

PREDMET ODLUKE

Članak 1.

Ovom Odlukom određuju se uvjeti, način i kriteriji kojim će Grad Novska (u tekstu: Grad/Provoditelj natječaja) nepovratnim novčanim sredstvima sufinancirati provedbu obnove pročelja višestambenih i stambeno poslovnih zgrada na području Grada Novske u 2018. godini.

PRAVO NA KORIŠTENJE SUFINANCIRANJA

Članak 2.

Pravo na korištenje nepovratnih novčanih sredstava Grada Novska putem sufinanciranja (u tekstu: Provoditelj natječaja) mogu ostvariti suvlasnici višestambenih i stambeno poslovnih zgrada na području Grada (u tekstu: Podnositelj prijave).

Višestambena zgrada i stambeno- poslovna zgrada u smislu ovog Programa je postojeća građevina:

- koja se koristi za stanovanje te ima tri ili više stambenih jedinica ili se koristi za stambeno poslovnu namjenu,
- koja je izgrađena na zasebnoj građevnoj čestici.

Postojeća građevina sukladno odredbama Zakona o gradnji (»Narodne novine«, broj 153/13 i 20/17) je građevina izgrađena na temelju građevinske dozvole ili drugog odgovarajućeg akta i svaka druga građevina koja je prema citiranom zakonu ili posebnom zakonu s njom izjednačena.

Predmetom sufinanciranja ne mogu biti:

- obiteljske kuće,
- stambene zgrade za koje je pokrenut postupak legalizacije sukladno odredbama Zakona o postupanju s nezakonito izgrađenim zgradama (»Narodne novine«, broj 86/12, 143/13 i 65/17) sve do pozitivnog okončanja postupka.

PREDMET I OPRAVDANI TROŠKOVI SUFINANCIRANJA

Članak 3.

Sredstvima Grada sufinancirat će se:

- građevinski radovi (demontaža i razgradnja postojeće fasade, zidarski i krovopokrivački radovi),

- obrtnički radovi (limarski i bravarski radovi),
- nadzor građenja (stručni i projektantski),
- trošak projektne dokumentacije.

UDJELI I IZNOS SUFINANCIRANJA

Članak 4.

Obnovu pročelja zajednički financiraju Grad i Podnositelj prijave u sljedećim udjelima:

- 70% sufinanciranje Grada
- 30% sufinanciranje Podnositelja prijave.

PODNOŠENJE PRIJAVE

Članak 5.

Podnositelj prijave mora:

- kao predstavnik stanara dokazati ovlaštenje temeljem punomoći suvlasnika ili kao upravitelj višestambene ili stambeno poslovne zgrade sklopljenim ugovorom o upravljanju zgradom,
- postojeća višestambena ili stambeno poslovna građevina sukladno odredbama Zakona o gradnji (»Narodne novine«, broj 153/13 i 20/17) mora biti izgrađena na temelju građevinske dozvole ili drugog odgovarajućeg akta koji je prema citiranom zakonu ili posebnom zakonu s njom izjednačen,
- ispuniti prijavni obrazac za sufinanciranje sredstava sredstava za korištenje obnove pročelja,
- nakon objave rezultata predmetnog natječaja iz ovog Programa sklopiti Ugovor o sufinanciranju obnove pročelja,
- ulagati vlastita sredstva u provođenju obnove pročelja višestambenih i stambeno poslovnih zgrada.

Ukoliko Podnositelj prijave ne ispunjava jedan ili više uvjeta iz stavka 1. ovog članka, njegova će se prijava isključiti iz daljnjeg postupka natječaja, bez prava na žalbu.

OBAVEZNA NATJEČAJNA DOKUMENTACIJA

Članak 6.

Podnositelj prijave na natječaj dužan je dostaviti sljedeću dokumentaciju:

1. potpisan i cjelovito popunjen Prijavni obrazac za podnošenje zahtjeva za sufinanciranje obnove pročelja,
2. izvadak iz zemljišne knjige za višestambenu ili stambeno poslovnu zgradu,
3. presliku dokaza o legalnosti građevine:
   - izvršnu dozvolu za građenje stambene zgrade (građevinska dozvola ili rješenje o uvjetima građenja ili potvrda glavnog projekta ili rješenje za građenje ili građevna dozvola) ili;
   - lokacijsku dozvolu kojom se dozvoljava građenje ili građevnu dozvolu za jednostavne građevine ili rješenje o uvjetima uređenja prostora ili rješenje kojim se odobrava građenje) ili;
   - rješenje o izvedenom stanju, uporabnu dozvolu ili rješenje o uporabi s vidljivim datumom izdavanja izvršne dozvole za građenje ili;
   - potvrdu da je građevina izgrađena prije 16. veljače 1968. godine ili;
   - rješenje o izvedenom stanju za nezakonito izgrađene zgrade sukladno članku 8. Zakona o postupanju s nezakonito izgrađenim zgradama (»Narodne novine«, broj 86/12, 143/13, 65/17),
4. ukoliko je podnositelj ovlašteni predstavnik stanara mora dostaviti suglasnost suvlasnika (natpolovična većina suvlasnika zgrade koja se računa po suvlasničkim dijelovima i po broju suvlasnika) i punomoć,
5. ukoliko je podnositelj upravitelj zgrade, mora dostaviti suglasnost suvlasnika (natpolovična većina suvlasnika zgrade koja se računa po suvlasničkim dijelovima i po broju suvlasnika), ugovor o upravljanju stambenom zgradom i izvadak iz sudskog registra.

Ukoliko podnositelj prijave ne dostavi cjelokupnu dokumentaciju prijava se isključuje iz daljnjeg postupanja te podnositelj prijave nema pravo na žalbu.

OBJAVA NATJEČAJA

Članak 7.

Odluku o raspisivanju javnog natječaja za sufinanciranje obnove pročelja višestambenih i stambeno poslovnih zgrada na području Grada donosi gradonačelnik.

Javni natječaj se objavljuje na službenoj internetskoj stranici Grada Novske www.novska.hr i na oglasnoj ploči u službenim prostorijama Grada Novske.

Javni natječaj bit će otvoren do utroška sredstava.

NAČIN, VRIJEME I MJESTO DOSTAVE PRIJAVE

Članak 8.

Prijava na natječaj se dostavlja isključivo kao preporučena pošiljka sa povratnicom u pisanom obliku, zatvorenoj omotnici s naznakom i adresom Podnositelja prijave.

Prijava se dostavlja na adresu Provoditelja natječaja uz naznaku:

»Sufinanciranje obnove pročelja« - Ne otvaraj«.

Prijave će se zaprimati u roku 15 dana od dana objave natječaja na službenoj internetskoj stranici www.novska.hr.

Nepotpune prijave kao i prijave dostavljene nakon isteka roka neće se razmatrati.

PREGLED PRIJAVA

Članak 9.

Gradonačelnik Grada Novske imenuje Povjerenstvo za pregled i ocjenjivanje prijava pristiglih na javni natječaj (u tekstu: Povjerenstvo).

Povjerenstvo provjerava cjelovitost pristigle dokumentacije te točnost vrijednosti upisanih u Prijavni obrazac.

Pri pregledu pristiglih prijava obavezno se provjerava:

- pravovremenost pristigle prijave;
- zadovoljavanje uvjeta Podnositelja prijave (sukladno članku 5. ovog Programa),
- cjelovitost prijave prema potrebnoj dokumentaciji (sukladno članku 6. ovog Programa);
- točnost podataka upisanih u Prijavni obrazac.

U svrhu provjere točnosti upisanih vrijednosti obavit će se terenski pregled prijavljenih višestambenih i stambeno poslovnih zgrada u kojem će se utvrđivati usklađenost upisanih vrijednosti u Prijavnom obrascu sa zatečenim stanjem u obliku Zapisnika o provedenom pregledu višestambenih i stambeno poslovnih zgrada, koji sadržava stvarne zatečene vrijednosti pročelja sa priloženom fotodokumentacijom kao dokazom postojećeg stanja.

Ukoliko prijava ne zadovoljava navedene uvjete ista se isključuje iz daljnjeg postupka ocjenjivanja, bez prava na žalbu.

OCJENJIVANJE PRIJAVA

Članak 10.

Prijave koje zadovoljavaju natječajne uvjete sukladno članku 9. ove Odluke ocijenit će Povjerenstvo.

Ukupan broj bodova koje pojedina prijava može ostvariti iznosi 10 bodova, prema slijedećim kriterijima:

1. Starost zgrade
- zgrade izgrađene do 1968. godine ..... 5 bodova
- zgrade izgrađene od 1969. do 1990. ..... 3 boda
- zgrade izgrađene od 1991. do 2018. ..... 2 boda
2. Namjena zgrade
- zgrada u kojoj se najmanje 51% ukupne površine u m^2 koristi kao poslovni prostor ..... 5 bodova
- zgrada u kojoj se najmanje 49% ukupne površine u m^2 koristi za stanovanje ..... 3 boda

NESLUŽBENA BODOVNA LISTA

Članak 11.

Po obradi svih pristiglih prijava Povjerenstvo izrađuje Zapisnik o otvaranju i ocjenjivanju prijava koji sadrži najmanje slijedeće podatke:

- informacija o javnom natječaju;
- analitički prikaz otvaranja pristiglih ponuda i ocjenjivanje cjelovitosti dokumentacije;
- podaci o isključenim ponudama sukladno članku 9. ovog Programa,
- podaci o valjanim ponudama;
- podaci o provedenom kontrolnom pregledu stambenih objekata Prijavitelja,
- analitički prikaz bodovanja sukladno članku 10. ove Odluke,
- prijedlog neslužbene bodovne liste sa brojem bodova i rangom svih valjanih prijava (u tekstu: neslužbena bodovna lista) sa cjelovitim ponudama poredanim po broju ostvarenih bodova sukladno članku 10. ove Odluke te s potpisom necjelovitih ponuda sukladno članku 6. ove Odluke.

Neslužbena lista se javno objavljuje na službenoj internetskoj stranici www.novska.hr.

ŽALBENI POSTUPAK ZA PODNOSITELJE PRIJAVE

Članak 12.

Podnositelji prijave koji ne ispune sve uvjete iz članka 6. i 9. ove Odluke nemaju pravo na žalbu.

Podnositelji prijava imaju pravo žalbe na redoslijed na Neslužbenoj bodovnoj listi koju moraju dostaviti Gradu Novskojh u pisanom obliku isključivo sa povratnicom u zatvorenoj omotnici s oznakom i adresom Prijavitelja, u roku od 3 dana od dana objave na službenoj internetskoj stranici Grada, na adresu: Grad Novska, Trg dr. Franje Tuđmana 2, Novska, s naznakom »Sufinanciranje obnove pročelja - Žalba«.

Povjerenstvo je dužno razmotriti žalbe u roku od 8 dana i nakon isteka roka izraditi Zapisnik o bodovnoj listi na temelju kojeg Gradonačelnik donosi Zaključak o utvrđivanju bodovne liste i odabiru korisnika sufinanciranja (u tekstu: Zaključak) koji će biti objavljen na službenoj internet stranici www.novska.hr.

Članak 13.

Odabrani Prijavitelj dužan je u roku od 30 dana od objave Zaključka dostaviti Gradu Novskoj:

- projektnu dokumentaciju minimalno na razini glavnog projekta;
- troškovnik s predračunom za sve radove i materijal, na adresu iz članka 12. ovog Programa, uz naznaku: »Sufinanciranje obnove pročelja - Projektna dokumentacija«.

Ukoliko korisnik sufinanciranja ne dostavi navedenu dokumentaciju iz prethodnog stavka ovog članka, gubi pravo na odobrena sredstva, a sufinancirat će se prvi sljedeći prijavitelj temeljem Zaključka, koji tada postaje Korisnik sufinanciranja.

Nakon dostave dokumentacije iz prvog stavka ovog članka, između Grada i odabranog Prijavitelja (u tekstu: Korisnik sufinanciranja) sklopit će se Ugovor o sufinanciranju obnove pročelja (u tekstu: Ugovor) kojim će se odrediti međusobna prava i obveze, kao i rokovi za provođenje ugovora.

Ukupan broj Korisnika ovisi o raspoloživim financijskim sredstvima, a sufinancirat će se oni Prijavitelji koji ostvare veći broj bodova sukladno Zaključku.

Ugovor u ime Grada/provoditelja natječaja sklapa gradonačelnik Grada Novske.

Članak 14.

Nakon sklapanja Ugovora o sufinanciranju obnove pročelja, ovlašteni predstavnik stanara ili upravitelj stambene zgrade kao ugovorna strana, provodi odgovarajuće postupke nabave za nabavu radova i usluga na obnovi pročelja, sukladno zakonskim propisima.

Gradonačelnik Grada Novska imenuje predstavnika Grada Novske koji sudjeluje u radu Povjerenstva za provedbu postupka nabave.

ISPLATA IZNOSA SUFINANCIRANJA

Članak 15.

Korisnik sufinanciranja po privremenoj situaciji dostavlja Gradu zahtjev za isplatu sufinanciranog iznosa koji sadrži izvornik računa koji je izvoditelj radova ispostavio Korisniku sufinanciranja za izvođenje radova na obnovi pročelja sukladno članku 3. ovog Programa, projektu i troškovniku.

Zahtjev za isplatu dostavlja se u pisarnicu Grada.

U slučaju zadovoljavanja svih uvjeta za isplatu, Grad će isplatiti ugovorena sredstva na IBAN Korisnika u roku od 15 dana od zaprimanja zahtjeva, a Korisnik je dužan dostaviti dokaz o izvršenom plaćanju.

Članak 16.

Ova Odluka stupa na snagu osmog dana od dana objave u »Službenom vjesniku« Grada Novske.

SISAČKO-MOSLAVAČKA ŽUPANIJA
GRAD NOVSKA
GRADSKO VIJEĆE

KLASA: 370-01/18-01/2
URBROJ: 2176-04-01-18-1
Novska, 7. lipnja 2018.

Predsjednik Gradskog vijeća
Ivica Vulić, v.r.

45.

Temeljem članka 29. stavak 8. Zakona o poljoprivrednom zemljištu (»Narodne novine«, broj 20/18) i članka 36. Statuta Grada Novske (»Službeni vjesnik«, broj 24/09, 47/10, 29/11, 3/13, 8/13, 39/14, 4/18 i 15/18), Gradsko vijeće Grada Novske, na 11. sjednici održanoj 7. lipnja 2018. godine, donijelo je

O D L U K U
o prigovorima na prijedlog Programa raspolaganja poljoprivrednim zemljištem u vlasništvu Republike Hrvatske za Grad Novsku

I.

U cijelosti se prihvaćaju prigovori na Prijedlog Programa raspolaganja poljoprivrednim zemljištem u vlasništvu Republike Hrvatske za Grad Novsku koje su dostavili: KORINA PROIZVODNJA d.o.o., Rajić; OPG Joso Pavlović, Kozarice; Slobodanka Artić, Sigetac; Sofija Gršeta, Kutina; Krešimir Johović, Brestača i Nikola Bilandžija, Nova Subocka.

II.

U cijelosti se odbija prigovor 2 dostavljen od Gršeta Sofija, Kutina.

III.

Djelomično se prihvaćaju prigovori koje su dostavili Božo Vuković, Novska; Željka Đurić, Jazavica,; Josip Kovačević, Roždanik i Antun Ciprijanović, Roždanik.

IV.

Svi prihvaćeni prigovori sastavni su dio ove Odluke i ugraditi će se u konačni prijedlog Programa.

V.

Ova Odluka stupa na snagu danom donošenja, a objaviti će se u »Službenom vjesniku« Grada Novske.

SISAČKO-MOSLAVAČKA ŽUPANIJA
GRAD NOVSKA
GRADSKO VIJEĆE

KLASA: 320-02/18-01/21
URBROJ: 2176-04-01-18-1
Novska, 7. lipnja 2018.

Predsjednik Gradskog vijeća
Ivica Vulić, v.r.

46.

Na temelju članka 13., stavak 1. Zakona o zaštiti od požara (»Narodne novine«, broj 92/10) i članka 36. Statuta Grada Novske (»Službeni vjesnik«, broj 24/09, 47/10, 29/11, 3/13, 8/13, 39/14, 4/18 i 15/18), Gradsko vijeće Grada Novske, na 11. sjednici održanoj dana 7. lipnja 2018. godine, donijelo je

O D L U K U
o usvajanju Plana zaštite od požara Grada Novske

Članak 1.

Ovom Odlukom usvaja se Plan zaštite od požara Grada Novske izrađen po tvrtci VIZOR d.o.o. za ekologiju, zaštitu, konzalting sa sjedištem u Varaždinu, Koprivnička 1.

Članak 2.

Na Plan zaštite od požara Grada Novske Ministarstvo unutarnjih poslova, Policijska uprava Sisačko-moslavačka izdala je pozitivno mišljenje.

Članak 3.

Plan zaštite od požara Grada Novske sastavni je dio ove Odluke.

Članak 4.

Ova Odluka stupa na snagu prvog dana nakon objave u »Službenom vjesniku« Grada Novske.

SISAČKO-MOSLAVAČKA ŽUPANIJA
GRAD NOVSKA
GRADSKO VIJEĆE

KLASA: 214-04/18-01/2
URBROJ: 2176/04-01-18-1
Novska, 7. lipnja 2018.

Predsjednik Gradskog vijeća
Ivica Vulić, v.r.

PLAN ZAŠTITE OD POŽARA GRADA NOVSKE

Naručitelj:
REPUBLIKA HRVATSKA - SISAČKO-MOSLAVAČKA ŽUPANIJA
GRAD NOVSKA
Trg Dr. Franje Tuđmana 2, 44330 Novska

Izvršitelj:
V I Z O R d.o.o. ZA EKOLOGIJU, ZAŠTITU, KONZALTING
Koprivnička 1, 42000 Varaždin

Dokumentacija broj:
PZP-5154/17

Godina izrade:
svibanj 2018.

Za izvršitelja:
/ direktor /
Kristijan Car, dipl. ing. el.

S A D R Ž A J

A) Tekstualni dio plana 1512

1. Vatrogasne postrojbe 1513
2. Sustav uključivanja profesionalnih i dobrovoljnih vatrogasnih postrojbi u akciju gašenja požara 1514

3. Sustav subordinacije i zapovijedanja u akcijama gašenja većih požara 1516
4. Načini pozivanja i uključivanja distributera energenata u akciju gašenja požara 1517
5. Uključivanje komunalnih poduzeća u akciju gašenja požara 1517
6. Uključivanje službi za pružanje prve medicinske pomoći u akciju gašenja požara 1518
7. Uključivanje službi ili poduzeća te odgovorne osobe za opskrbu hranom i vodom vatrogasnih postrojbi koje sudjeluju u akciji gašenja požara 1518
8. Način zamjene vatrogasnih postrojbi s novim postrojbama na gašenju požara 1519
9. Način uključivanja Hrvatske vojske na gašenju požara 1519
10. Slučajevi kada se i koji gradski čelnici upoznaju s nastalim požarom 1519
11. Slučajevi kada se u akciju gašenja požara pozivaju, odnosno uključuju vatrogasne postrojbe izvan Grada 1519
12. Način i slučajevi uporabe opreme i vozila posebne namjene u gašenju požara ili spašavanju osoba 1520
13. Nazivi građevina i otvorenog prostora na kojima se može očekivati požar većih razmjera 1520
14. Nazivi građevina u kojima su sadržane radioaktivne, eksplozivne, otrovne i druge opasne tvari 1521
15. Osobe odgovorne za provedbu planova građevina, građevinskih dijelova i drugih nekretnina te prostora iz prve (I) i druge (II) kategorije ugroženosti 1521

B) Grafički dio plana 1522
karta 1 Područje odgovornosti središnje vatrogasne postrojbe - JVP Novska (A1, B1, A2, B2)
karta 2 Prometni sustav (A1, B1, A2, B2)
karta 3 Vodoopskrbni sustav (A1, B1, A2, B2)
karta 4 Elektroenergetski sustav (A1, B1, A2, B2)
karta 5 Plinoopskrbni i naftovodni sustav (A1, B1, A2, B2)
karta 6 Šume (A1, B1, A2, B2)
karta 7 Minsko sumnjiva područja
karta 8 Lokacije građevina II. kategorije ugroženosti od požara

A) TEKSTUALNI DIO PLANA

Grad Novska nalazi se u zapadnoj Slavoniji, u sastavu je Sisačko-moslavačke županije. Površina Grada iznosi 319,40 km^2.

Grad graniči:

- sjeverno s Gradom Kutinom, te Požeško-slavonskom županijom,
- istočno s Požeško-slavonskom županijom, te Brodsko-posavskom županijom,
- južno s Brodsko-posavskom županijom, te Gradom Jasenovac,
- zapadno s Općinom Jasenovac, te Općinom Lipovljani.

Pregled naselja Grada i broja stanovnika po pojedinim naseljima (podaci Upravnog odjela za komunalni sustav, prostorno uređenje i imovinske poslove Grada Novske, od 26. 8. 2014.):

Tablica 1

red. br.	naselje	broj stanovnika
1.	Bair	6
2.	Borovac	276
3.	Brestača	911
4.	Brezovac	9
5.	Bročice	980
6.	Jazavica	399
7.	Kozarice	453
8.	Kričke	27
9.	Lovska	10
10.	Nova Subocka	743
11.	Novi Grabovac	16

red. br.	naselje	broj stanovnika
12.	**Novska**	**7225**
13.	Paklenica	299
14.	Plesmo	87
15.	Popovac	10
16.	Rađenovci	2
17.	Rajčići	4
18.	Rajić	896
19.	Roždanik	267
20.	Sigetac	123
21.	Stara Subocka	513
22.	Stari Grabovac	400
23.	Voćarica	193

Klimatska obilježja prostora:
- topla umjereno kišna klima,
- srednja godišnja temperatura zraka cca 11°C,
- prosječna mjesečna vrijednost relativne vlage zraka iznad 70%,
- dominantnost vjetrova sjeveroistočnog i sjevernog kvadranta.

1. Vatrogasne postrojbe

Na području Grada djeluje javna profesionalna vatrogasna postrojba i deset dobrovoljnih vatrogasnih društava (DVD-a), uključenih u Vatrogasnu zajednicu Grada Novska (VZG):

Tablica 2

vatrogasno društvo	broj operativnih vatrogasaca	opremljenost vatrogasnim vozilima
JVP Novska *Osječka 20, Novska*	(tablica 3)	(tablica 3)
DVD Brestača *Zagrebačka bb, Brestača*	10	- kombi vozilo (prijevoz 8+1 vatrogasaca)
DVD Bročice *Sv. Mihovila bb, Bročice*	10	- kombi vozilo (prijevoz 8+1 vatrogasaca)
DVD Jazavica-Roždanik *Roždanik bb, Roždanik*	10	- kombi vozilo (prijevoz 8+1 vatrogasaca)
DVD Kozarice *Kozarice bb, Kozarice*	10	- kombi vozilo (prijevoz 8+1 vatrogasaca)
DVD Nova Subocka *Crkvena 2, Novska*	10	- navalno vozilo 3000 l vode (prijevoz 6 vatrogasca) - kombi vozilo (prijevoz 8+1 vatrogasaca)
DVD Novska *Osječka 20, Novska*	10	- navalno vozilo 3200 l vode + 400 l pjenila (prijevoz 3 vatrogasca) - navalno vozilo 8000 l vode + 500 l pjenila (prijevoz 3 vatrogasca) - navalno vozilo 5000 l vode (prijevoz 6 vatrogasaca) - šumsko vozilo 500 l vode (prijevoz 5 vatrogasaca) - auto-ljestva 32 m (prijevoz 3 vatrogasca) - zapovjedno vozilo (prijevoz 5 vatrogasaca)
DVD Plesmo *Plesmo bb, Plesmo*	10	- kombi vozilo (prijevoz 8+1 vatrogasaca)
DVD Rajić *1. Svibnja bb, Rajić*	10	- kombi vozilo (prijevoz 8+1 vatrogasaca)
DVD Sigetac *Sigetac bb, Sigetac*	10	- kombi vozilo (prijevoz 8+1 vatrogasaca)
DVD Stara Subocka *Stara Subocka bb, Stara Subocka*	10	- kombi vozilo (prijevoz 8+1 vatrogasaca)

VZG Novska, Osječka 20, Novska raspolaže
- kombi vozilom (prijevoz 8+1 vatrogasaca)
- zapovjednim vozilom (prijevoz 5 vatrogasaca)

Središnja vatrogasna postrojba

Središnjom vatrogasnom postrojbom za područje Grada Novske utvrđuje se:

Tablica 3

Javna vatrogasna postrojba Novska (JVP Novska)	
Područje odgovornosti - naselja	Bair, Borovac, Brestača, Brezovac, Bročice, Jazavica, Kozarice, Kričke, Lovska, Nova Subocka, Novi Grabovac, Novska, Paklenica, Plesmo, Popovac, Rađenovci, Rajčići, Rajić, Roždanik, Sigetac, Stara Subocka, Stari Grabovac, Voćarica

minimalni potreban broj operativnih vatrogasaca u središnjoj vatrogasnoj postrojbi Grada	minimalna potrebna opremljenost središnje vatrogasne postrojbe za područje Grada
13 profesionalnih vatrogasaca (4 smjene, sastav smjene: vozač, voditelj vatrogasnog odjeljenja, vatrogasac)	prema: - Pravilniku o minimumu tehničke opreme i sredstava vatrogasnih postrojbi (N.N. 43/95) / čl. 3., 4., 36. /, te Pravilniku o zaštitnoj i drugoj osobnoj opremi pripadnika vatrogasnih postrojbi (N.N. 61/94) - Procjeni ugroženosti od požara Grada

Domicilna (lokalna) dobrovoljna vatrogasna društva koje se ne utvrđuju Planom zaštite od požara Grada kao središnje postrojbe ili društva, za obavljanje određenih poslova unutar vatrogasne djelatnosti minimalno moraju:

- u svom sastavu brojati 10 operativnih vatrogasaca,
- biti opremljena sukladno Pravilniku o minimumu opreme i sredstava za rad određenih vatrogasnih postrojbi dobrovoljnih vatrogasnih društava (N.N. 91/02).

Prioritetno područje djelovanja DVD-a:

Tablica 4

vatrogasna postrojba	naselja
DVD Novska	Novska, Bair, Stari Grabovac, Paklenica, Voćarica,
DVD Brestača	Brestača
DVD Bročice	Bročice
DVD Jazavica-Roždanik	Jazavica, Roždanik
DVD Kozarice	Kozarice, Novi Grabovac
DVD Nova Subocka	Nova Subocka
DVD Plesmo	Plesmo
DVD Rajić	Rajić, Borovac, Rajčići
DVD Sigetac	Sigetac
DVD Stara Subocka	Stara Subocka

2. Sustav uključivanja profesionalnih i dobrovoljnih vatrogasnih postrojbi u akciju gašenja požara

Dojava o požaru zaprima se na telefonski broj 112, te se prosljeđuje Vatrogasnom operativnom centru - VOC Sisak (193), koji uzbunjuje:

- središnju postrojbu za područje Grada - JVP Novska,

te prema potrebi:

- lokalna dobrovoljna vatrogasna društva u Gradu,
- najbliže susjedne vatrogasne postrojbe izvan područja Grada,
- ostale vatrogasne postrojbe s područja Županije.

O požaru moguće je dojaviti i Operativnom komunikacijskom centru PU sisačko-moslavačke, na telefonski broj: 192, koji potom dojavu prosljeđuje Vatrogasnom operativnom centru - VOC Sisak (193).

Shema dojave i uzbunjivanja

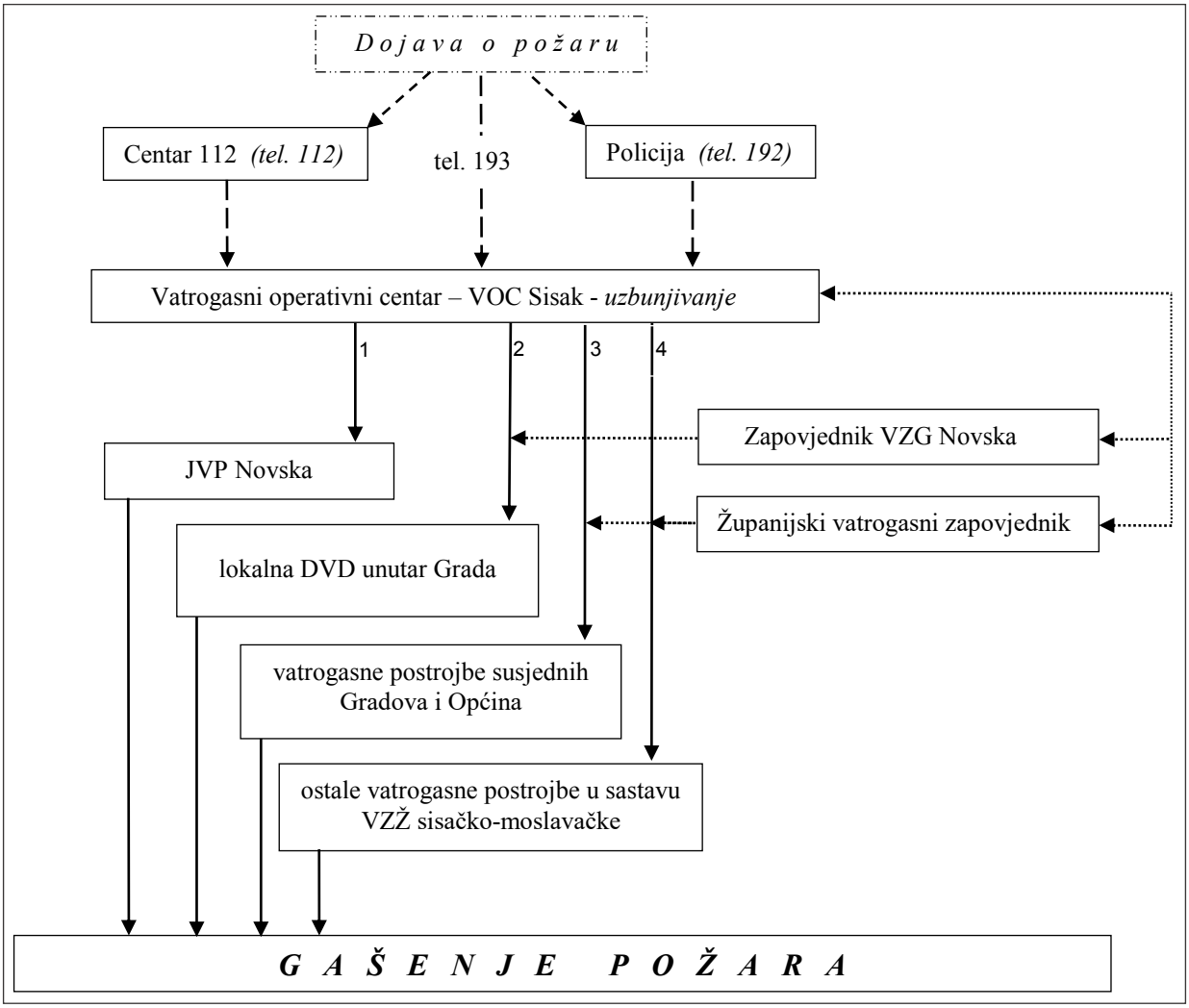

Odgovorne osobe vatrogastva koje se ovisno o potrebi uključuju u vatrogasne intervencije na području Grada

Tablica 5

vatrogasna zajednica	dužnost	ime i prezime	telefon
Sisačko-moslavačka županija	zapovjednik	Mijo Brlečić	091-112-0009 (044) 711-073
	zamjenik	Mario Paluh	099-297-7908
Grad Novska	zapovjednik	Davor Štimac	091-509-2074
	zamjenik	Mario Grdur	091-448-0220

vatrogasna postrojba	dužnost	ime i prezime	telefon
JVP Novska	zapovjednik		
	zamjenik		
DVD Novska	zapovjednik	Goran Bezenšek	091-160-0093
	zamjenik	Vedran Lazić	091-448-0211
DVD Brestača	zapovjednik	Kristijan Čutić	095-587-8364 (044) 613-019
	zamjenik	Vlado Peulić	099-517-3449 (044) 613-304
DVD Bročice	zapovjednik	Dubravko Milašinović	091-448-0206
	zamjenik	Robert Spahović	091-949-9176 (044) 614-173

vatrogasna postrojba	dužnost	ime i prezime	telefon
DVD Jazavica-Roždanik	zapovjednik	Željko Mišković	091-448-0202 (044) 674-050
	zamjenik	Ivan Mišković	091-761-1243 (044) 674-049
DVD Kozarice	zapovjednik	Mario Grdur	091-448-0220
	zamjenik	Tomislav Pavlović	098-965-7992
DVD Nova Subocka	zapovjednik	Željko Erdeš	091-448-0201 091-504-6774 (044) 612 219
	zamjenik	Mario Filjak	091-526-9722 (044) 612-220
DVD Plesmo	zapovjednik	Branka Matić	091-763-8212
	zamjenik	Vlado Lončarević	092-245-5264
DVD Rajić	zapovjednik	Marijan Polaček	091-448-0205
	zamjenik	Tomislav Muraja	091-907-6824
DVD Sigetac	zapovjednik	Darko Artić	091-448-0217 092-102-4180
	zamjenik	Dalibor Špoljar	091-929-5823 044-612-050
DVD Stara Subocka	zapovjednik	Tomislav Crnojević	091-174-7493
	zamjenik	Borislav Maletić	091-448-0218

3. Sustav subordinacije i zapovijedanja u akcijama gašenja većih požara

a) Vatrogasnom intervencijom zapovijeda zapovjednik vatrogasne postrojbe koja je prva započela s intervencijom, do dolaska na intervenciju vatrogasne postrojbe više intervencijske spremnosti (javna vatrogasna postrojba), kada zapovijedanje preuzima zapovjednik u toj postrojbi.

b) Kada zapovjednik vatrogasne intervencije ocijeni da raspoloživim sredstvima i snagama nije u mogućnosti uspješno obaviti intervenciju, o događaju dužan je odmah izvjestiti nadređenog vatrogasnog zapovjednika, koji preuzima daljnje zapovijedanje intervencijom.

c) Kada požar prelazi granice Grada zapovijedanje vatrogasnom intervencijom preuzima županijski vatrogasni zapovjednik.

d) Zapovjednik vatrogasne intervencije koordinira rad s pravnim i fizičkim osobama koje je ovisno o događaju potrebno uključiti u akciju gašenja i spašavanja (dežurne službe distributera energenata, glavne dispečere, komunalna poduzeća, policiju, hitnu medicinsku pomoć, čelnike gradske uprave i dr. pozivaju se preko Centra 112 ili Vatrogasnog operativnog centra - VOC Sisak).

e) Bilo koja vatrogasna postrojba u sastavu Vatrogasne zajednice Županije obvezna je sudjelovati u vatrogasnim intervencijama na području Županije na zapovijed županijskog vatrogasnog zapovjednika.

f) VOC Sisak uzbunjuje druge javne vatrogasne postrojbe kod svih intervencija koje prelaze mogućnosti združenih snaga JVP-a Novska i domicilnih DVD-a.

Vatrogasna postrojba u obavljanju vatrogasne intervencije ima slijedeće javne ovlasti:

- ulaziti u dom bez privole stanara, ako se time otklanja izravna ozbiljna opasnost za život i zdravlje ljudi ili imovinu većeg opsega,
- zabraniti promet vozila i pristup nepozvanim osobama u blizini mjesta intervencije do dolaska policije,
- pozvati policiju glede osiguranja mjesta događaja, te poduzimati druge potrebne mjere radi sprečavanja nastajanja štetnih posljedica,
- izmjestiti osobe i ukloniti stvari iz susjednih građevina koje su ugrožene nastalim događajem,
- prekinuti dovod električne energije i plina,
- djelomično ili potpuno ograničiti dovod vode potrošačima u zoni pojave požara ili čitavom naselju, radi osiguranja potrebne količine vode za gašenje požara,
- koristiti vodu iz svih izvora, bez obzira kome pripadaju, bez plaćanja naknade,
- djelomično ili potpuno rušiti građevinu preko koje bi se požar mogao širiti, ako se širenje požara ne može spriječiti na drugi način,
- poslužiti se tuđim prometnim sredstvima radi prijevoza osoba stradalih u događaju u najbližu zdravstvenu ustanovu ili radi prijevoza osoba na mjesto događaja.

Poduzimanje navedenih mjera naređuje zapovjednik vatrogasne intervencije.

4. Načini pozivanja i uključivanja distributera energenata u akciju gašenja požara

Dežurne službe, odnosno glavni dispečeri električne energije, plina, vode, pozivaju se u slučaju potrebe:

- prekida dobave električne energije i plina do građevina ili vanjskog prostora na kojima se obavlja vatrogasna intervencija, radi zaštite sudionika intervencije;
- prekida dobave vode pojedinim potrošačima, radi rasterećenja vodoopskrbnog sustava i osiguranja vode u hidrantskoj mreži na području vatrogasne intervencije.

Dežurne službe koje se prema potrebi uključuju u vatrogasnu intervenciju na području Grada:

Tablica 6

operator	služba	telefon
Zaštita i spašavanje: Područni ured za zaštitu i spašavanje Sisak *Ivana Kukuljevića Sakcinskog 26, Sisak*	županijski centar	112
Distribucija električne energije: HEP ODS d.o.o. Elektra Križ *Trg sv. Križa 7, Križ*	dežurna služba	01-288-7555
Prijenosni elektroenergetski sustav: HOPS d.o.o. *Kupska 4, Zagreb*	mrežni centar	01-2068-268
Distribucija plina: Plin Projekt d.o.o. *A. Stepinca 36, Nova Gradiška* - Ispostava Novska *Radnička 15, Novska*	dežurna služba	(035) 361-999 (044) 608-983
Magistralni transport plina: Plinacro d.o.o. *Savska cesta 88a, Zagreb*	zaštita od požara, zaštita i spašavanje	01-6301-757
Transport nafte: JANAF d.d. - Terminal Sisak	dispečerski centar	(044) 550-666
Distribucija vode: Vodovod Novska d.o.o. *Adalberta Knoppa 1a, Novska*	(dežurna služba)	(044) 600-454
Mobilne komunikacije: VIPnet d.o.o. *Vrtni put 1, Zagreb* Hrvatski Telekom d.d. *Ulica grada Vukovara 23, Zagreb*	zaštita od požara, zaštita i spašavanje	091-4691-173 01-491-194

Za potrebe osiguranja pristupa u zonu intervencije određenim vozilima i službama, te za slučaj potrebe obavješćivanja javnosti o određenim opasnostima i mjerama koje proizlaze iz nastalog događaja, poziv se upućuje:

Tablica 7

poziv	služba	telefon
Osiguranje pristupa mjestu intervencije	Policijska postaja Novska *Staroselska 3, Novska*	192 (044) 646-439
Obavješćivanje javnosti putem medija	Radio postaja Novska *Adalberta Knoppa 1/2, Novska*	(044) 600-064
	Nezavisna televizija - Studio Sisak *Stjepana i Antuna Radića 50, Sisak*	(044) 524-949

Zapovjednik vatrogasne intervencije pozive prema pojedinim subjektima upućuje preko Vatrogasnog operativnog centra - VOC Sisak.

5. Uključivanje komunalnih poduzeća u akciju gašenja požara

U slučaju potrebe raščišćavanja terena, izrade prosjeka, ili kod elementarnih nepogoda koje prate požari, pozivaju se odgovorne osobe u tvrtkama koje raspolažu građevinskom mehanizacijom:

Tablica 8

tvrtka / obrt	lokacija	odgovorna osoba	telefon
Novokom d.o.o.	*Potočna ulica 25, Novska*	Tomislav Bogojević	098-398-383 (044) 600-636
Vodovod Novska d.o.o.	*Adalberta Knoppa 1a, Novska*	Mario Filipović	098-500-669 (044) 600-454
Vodoprivreda Novska d.o.o.	*Kralja Zvonimira 97, Novska*	Igor Miholić	099-243-9097 (044) 600-281
Autoprijevoznik Marijan Srnčević	*Krapje 111, Jasenovac*	Marijan Srnčević	098-1766-137 (044) 611-047
Autoprijevoznik Darko Vulić	*Nova Subocka 22, Novska*	Darko Vulić	091-622-6202 (044) 612-224
Tobijaš, iskop i prijevoz	*Kozarice 72, Novska*	Dubravko Tobijaš	095-908-3828

U slučaju požara u šumama, poziva se odgovorne osobe šumarija Novska, Jasenovac, Lipovljani:

Tablica 9

šumarija	dužnost	ime i prezime	telefon
Novska *Zagrebačka 39, Novska*	Upravitelj	Radmila Đurić-Čikić	098-447-342 (044) 600-040
Jasenovac *Kolodvorska 5, Jasenovac*	Upravitelj	Stjepan Petters	(044) 669-190 099-260-3774
	Zapovjednik vatrogasne postrojbe	Dragan Jerković	098-446-876
Lipovljani *Trg hrvatskih branitelja 5, Lipovljani*	Upravitelj	Dinko Hace	098-439-697 (044) 676-076

6. Uključivanje službi za pružanje prve medicinske pomoći u akciju gašenja požara

Ako u požaru ima ozlijeđenih osoba, ili se zbog velikog požara očekuje ozljeđivanje osoba koje sudjeluju u akciji gašenja i spašavanja, na požarište se poziva hitna medicinska pomoć:

Tablica 10

zdravstvena ustanova	telefon	napomena
Zavod za hitnu medicinu Sisačko-moslavačke županije - Ispostava Novska *Zagrebačka 6, Novska*	194 (044) 600-027	hitna medicinska pomoć dežurna 0-24 sata, (tim T1 - doktor medicine, medicinski tehničar, vozač)

7. Uključivanje službi ili poduzeća te odgovorne osobe za opskrbu hranom i vodom vatrogasnih postrojbi koje sudjeluju u akciji gašenja požara

U slučaju požara većeg opsega, kada bi akcija gašenja trajala više sati, potrebno je osigurati opskrbu postrojbi na požarištu hranom i vodom. Opskrbu je moguće dogovoriti s ugostiteljskim objektima:

Tablica 11

ugostiteljski lokal	lokacija	odgovorna osoba	telefon
Restoran »San Luca«	*Kralja Tomislava 61, Novska*	Milorad Grbić	(044) 608-900
Restoran »Babić«	*Kralja Tomislava 201, Novska*	Mario Babić	(044) 601-756
Restoran i bistro »2«	*Košutarica 44, Jasenovac*	Vinko Milašinović	(044) 602-018

Dopremu hrane i vode vatrogasne postrojbe osiguravaju vlastitim snagama i sredstvima.

8. Način zamjene vatrogasnih postrojbi s novim postrojbama na gašenju požara

Kod požara većeg opsega ili požara dužeg trajanja, treba se obavljati zamjena sastava vatrogasnih postrojbi svježim snagama. Zamjena sastava koji sudjeluje u gašenju obavlja se svježim snagama iz:

1. vlastite postrojbe,
2. drugih postrojbi koje se nalaze na području Grada,
3. ostalih vatrogasnih postrojbi s područja Županije.

Izmjenu vatrogasnih snaga koordinira Vatrogasni operativni centar - VOC Sisak, te se osigurava vlastitim prijevoznim sredstvima postrojbi.

9. Način uključivanja Hrvatske vojske na gašenju požara

Uključivanje Hrvatske vojske u akcije gašenja požara, te spašavanja ljudstva i imovine, dolazi u obzir u slučaju pojava katastrofalnih požara ili elementarnih nepogoda. Pomoć za uključenje Hrvatske vojske u intervenciju potražuje glavni vatrogasni zapovjednik RH, po izvršenoj prosudbi stanja na terenu.

U slučaju sudjelovanja u vatrogasnim intervencijama na području Grada, vatrogasne postrojbe Hrvatske vojske (izvan vojnih objekata) podređene zu zapovjedniku koji vodi vatrogasnu intervenciju.

10. Slučajevi kada se i koji gradski čelnici upoznaju s nastalim požarom

Ako nastali događaj poprima katastrofalna obilježja, te zahtjeva angažiranje velikog broja osoba i opreme na području Grada, o istom se izvještava gradonačelnika:

Tablica 12

sjedište	dužnost	ime i prezime	telefon
Grad Novska *Trg Dr. Franje Tuđmana 2, Novska*	gradonačelnik	Marin Piletić	099-312-4602 (044) 691-515
	zamjenica gradonačelnika	Marija Kušmiš	098-176-3798 (044) 691-515
	zamjenik gradonačelnika	Siniša Kesić	098-980-1754 (044) 691-515

Na zahtjev županijskog vatrogasnog zapovjednika gradonačelnik / zamjenik gradonačelnika u takvim okolnostima ima pravo:

- narediti sudjelovanje svih sposobnih osoba s područja Grada starijih od 18 godina u obavljanju pomoćnih poslova na intervenciji i spašavanju ljudi i imovine ugroženih požarom,
- narediti da se stave na raspolaganje alat, prijevozna, tehnička i druga sredstva za potrebe intervencije i spašavanja ljudi i imovine ugroženih požarom.

U slučaju događaja koji prelaze granice Grada, izvještava se i gradonačelnika/načelnika Grada/Općine čiji se prostor ugrožava.

11. Slučajevi kada se u akciju gašenja požara pozivaju, odnosno uključuju vatrogasne postrojbe izvan Grada

Vatrogasne postrojbe izvan Grada Novske uključivale bi se u akciju gašenja požara u slučajevima:

- ako bi požar prelazio granice Grada,
- ako bi zbog velikog opsega požara istovremeno bilo potrebno angažirati vatrogasne snage i tehniku u broju koji prelazi mogućnosti vatrogasnih postrojbi Grada,
- ako bi zbog dugog trajanja požara bile iscrpljene vlastite rezerve u izmjenama ljudstva kod gašenja,
- ako bi gašenje požara zahtjevalo uporabu specijalne tehnike koju postrojbe na području Grada ne posjeduju.

O potrebi uključenja u intervenciju vatrogasnih postrojbi izvan područja Grada (ostalih postrojbi s područja Županije) odlučuje županijski vatrogasni zapovjednik, temeljem prosudbe stanja na terenu.

12. Način i slučajevi uporabe opreme i vozila posebne namjene u gašenju požara ili spašavanju osoba

Potreba za korištenjem opreme i vozila posebne namjene mogla bi se očekivati u slučajevima:

- ekoloških akcidenata (oslobađanje u okoliš opasnih tvari),
- spašavanja osoba sa visina, odnosno iz dubina ili ruševina,
- velikih šumskih požara,
- elementarnih nepogoda,
- ratnih djelovanja.

Za djelovanje u posebnim uvjetima vatrogascima središnje vatrogasne postrojbe treba biti na raspolaganju minimalno slijedeća druga osobna oprema:

- odijelo za zaštitu od visoke temperature,
- odijelo za zaštitu od čvrstih, tekućih i plinovitih kemikalija,
- odijelo za zaštitu od kontaminacije,
- visoke gumene čizme s ojačanom potplatom,
- penjačko i radno uže,
- aparati za zaštitu dišnih organa (izolacijski, filtarski, cijevni),
- prijenosni eksplozimetar,
- osobni dozimetar,
- dozimetar za neposredno očitavanje,
- radiološki detektor,
- kemijski detektor,
- plinodetektor,
- pH metar,
- pribor za dekontaminaciju,
- akumulatorska svjetiljka u sigurnosnoj izvedbi,
- radni kombinezon,
- kuta,
- zaštitne kožne rukavice,
- zaštitne gumene rukavice.

13. Nazivi građevina i otvorenog prostora na kojima se može očekivati požar većih razmjera

Tablica 13

pravna osoba	lokacija	djelatnost
INA d.d.	Novska, autocesta-sjever - Benzinska postaja	Prodaja naftnih derivata
	Novska, autocesta-jug - Benzinska postaja	Prodaja naftnih derivata
	Novska-grad, Kralja Tomislava 42/a - Benzinska postaja	Prodaja naftnih derivata
CRODUX DERIVATI DVA d.o.o.	Novska, Alojzija Stepinca bb - Benzinska postaja	Prodaja naftnih derivata
INA NAFTAPLIN	Kozarice bb - Kompresorska stanica	Komprimiranje i sušenje prirodnog plina
	Kozarice bb - Otpremna stanica Jamarice	Dehidracija i skladištenje nafte
	Područje Grada Novske - bušotine nafte i prirodnog plina	Crpljenje nafte i prirodnog plina

Na prostoru Grada trenutno je jedna pravna osoba II. kategorije ugroženosti od požara:

Tablica 14

pravna osoba	lokacija	djelatnost	kategorija ugroženosti od požara
INA-NAFTAPLIN	Kozarice bb	otpremna stanica i skladištenje nafte	II b

Tehnološki proces tvrtke TROKUT d.d. - u stečaju na predmetnoj lokaciji više ne egzistira, ali su građevine i prostori i dalje pod važećom kategorizacijom:

TROKUT d.d. - u stečaju	Kolodvorska 14, Novska	Proizvodnja ostalog namještaja	II b

Od drugih pravnih osoba na području Grada gdje je veća potencijalna opasnost za pojave požara ističe se:

Tablica 14

pravna osoba	lokacija	djelatnost
LIGNA d.o.o.	Novska, Kolodvorska 14	Primarna prerada drva
ANTE MIJIĆ-QUERCUS d.o.o.	Bročice, Svetog Mihovila 250	Piljenje i blanjanje drva
MMM-VUKELIĆ d.o.o.	Brestača, Zagrebačka 228c	Piljenje i blanjanje drva
PELET NOVSKA d.o.o.	Bročice, Svetog Mihovila 62	Proizvodnja ostalih proizvoda od drva, proizvoda od pluta, slame i pletarskih materijala
MG DRVO d.o.o.	Novska, Osječka 70	Piljenje i blanjanje drva
DAMIR VUKOVIĆ d.o.o.	Novska, Osječka 178a	Piljenje i blanjanje drva
KORINA PROIZVODNJA d.o.o.	Novska, Zagrebačka 30	Uzgoj žitarica (osim riže), mahunarki i uljanog sjemenja

Na otvorenom prostoru mali je rizik za požarima većih razmjera (nema šumskih površina I. ili II. stupnja opasnosti od požara).

14. Nazivi građevina u kojima su sadržane radioaktivne, eksplozivne, otrovne i druge opasne tvari

Od poznatih lokacija na kojima su sadržane radioaktivne, eksplozivne, otrovne i druge opasne tvari navode se:

Tablica 16

pravna osoba / građevina	lokacija	opasna tvar	količina
INA d.d. - Benzinska postaja Novska	autocesta A3 - jug	Benzin Dizel	250000 l 50000 l
INA d.d. - Benzinska postaja Novska	autocesta A3 - sjever	Benzin Dizel Lož ulje	150000 l 150000 l 5000 l
INA d.d. - Benzinska postaja - Grad Novska	Novska, Kralja Tomislava 42/a	Benzin Dizel UNP	80000 l 50000 l 150 boca x 10 kg
CRODUX DERIVATI DVA d.o.o. - Benzinska postaja Novska	Novska, Alojzija Stepinca bb	Benzin Dizel Autoplin	60000 l 120000 l 10 m^3
HŽ - Željeznički kolodvor	Novska, Kolodvorska 28	Dizel	50000 l
INA-NAFTAPLIN - Kompresorska stanica Lipovljani	Kozarice bb	Prirodni plin	9800 m^3/h
INA-NAFTAPLIN - Otpremna stanica Jamarice	Kozarice bb	Nafta	2 x 5000 m^3 2 x 100 m^3

15. Osobe odgovorne za provedbu planova građevina, građevinskih dijelova i drugih nekretnina te prostora iz prve (I) i druge (II) kategorije ugroženosti od požara

Tablica 17

pravna osoba / građevina	kategorija ugroženosti od požara	odgovorna osoba	telefon
INA-NAFTAPLIN - Otpremna stanica Jamarice - Kompresorska stanica Lipovljani	II b	Dinko Vidaković	098-252-243

B) GRAFIČKI DIO PLANA

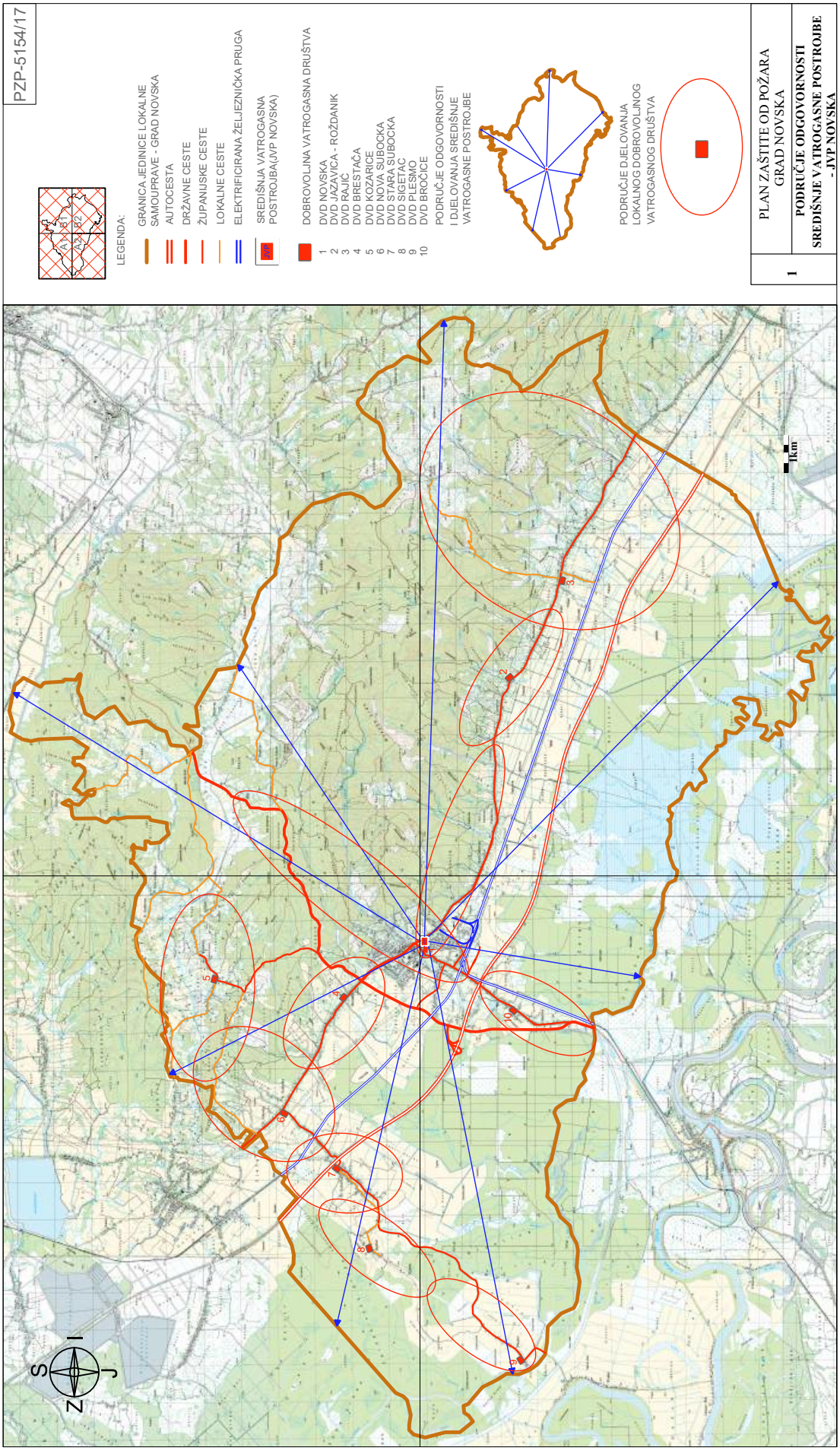

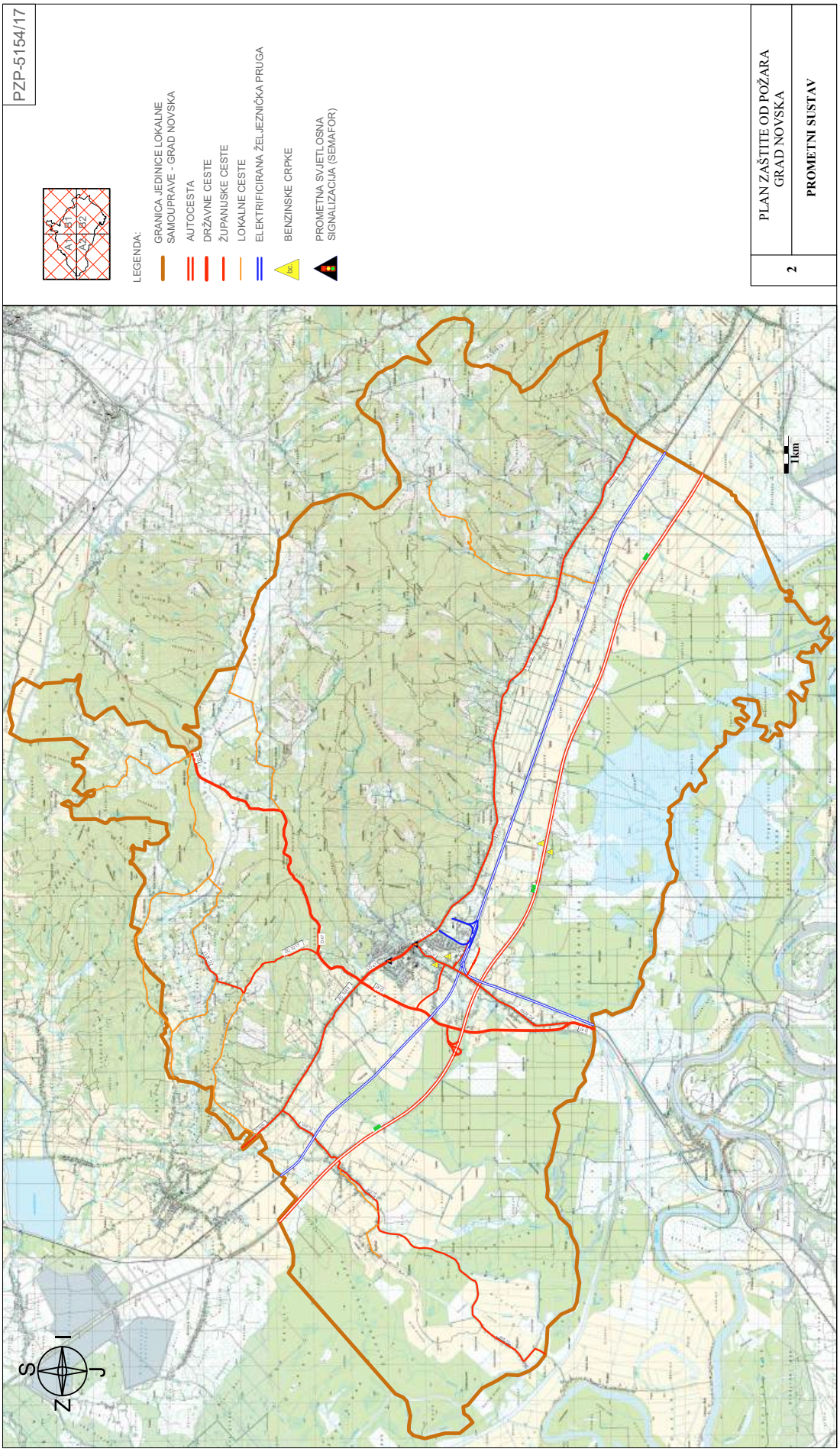
PZP-5154/17
A1
A2
B1
B2
LEGENDA:
GRANICA JEDINICE LOKALNE SAMOUPRAVE - GRAD NOVSKA
AUTOCESTA
DRŽAVNE CESTE
ŽUPANIJSKE CESTE
LOKALNE CESTE
ELEKTRIFICIRANA ŽELJEZNIČKA PRUGA
BENZINSKE CRPKE
PROMETNA SVJETLOSNA SIGNALIZACIJA (SEMAFOR)
PLAN ZAŠTITE OD POŽARA GRAD NOVSKA
2
PROMETNI SUSTAV
1km
S
Z
I
J

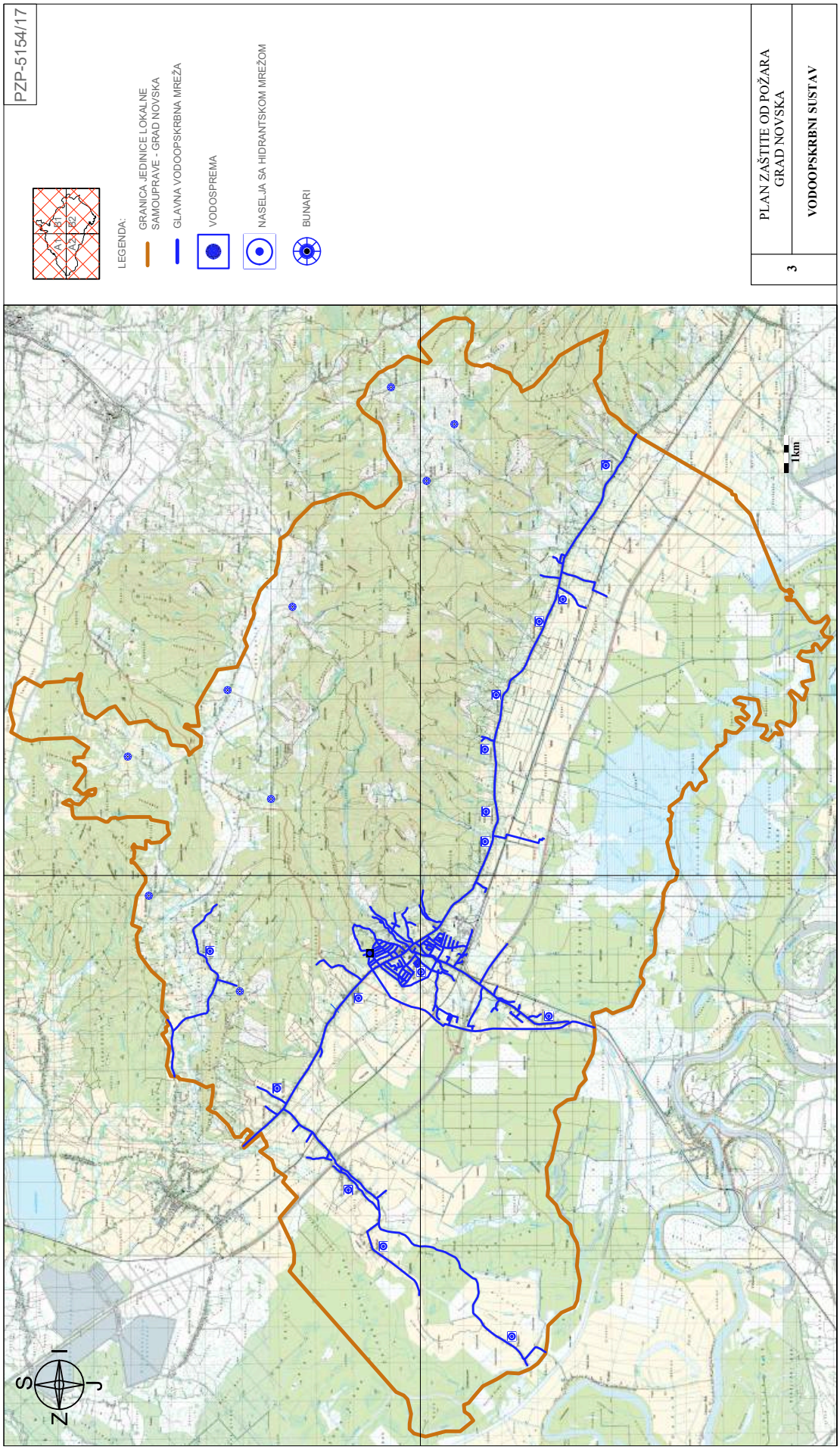
PZP-5154/17
A1
B1
A2
B2
LEGENDA:
GRANICA JEDINICE LOKALNE SAMOUPRAVE - GRAD NOVSKA
GLAVNA VODOOPSKRBNA MREŽA
VODOSPREMA
NASELJA SA HIDRANTSKOM MREŽOM
BUNARI
PLAN ZAŠTITE OD POŽARA GRAD NOVSKA
3
VODOOPSKRBNI SUSTAV
1km
N
S

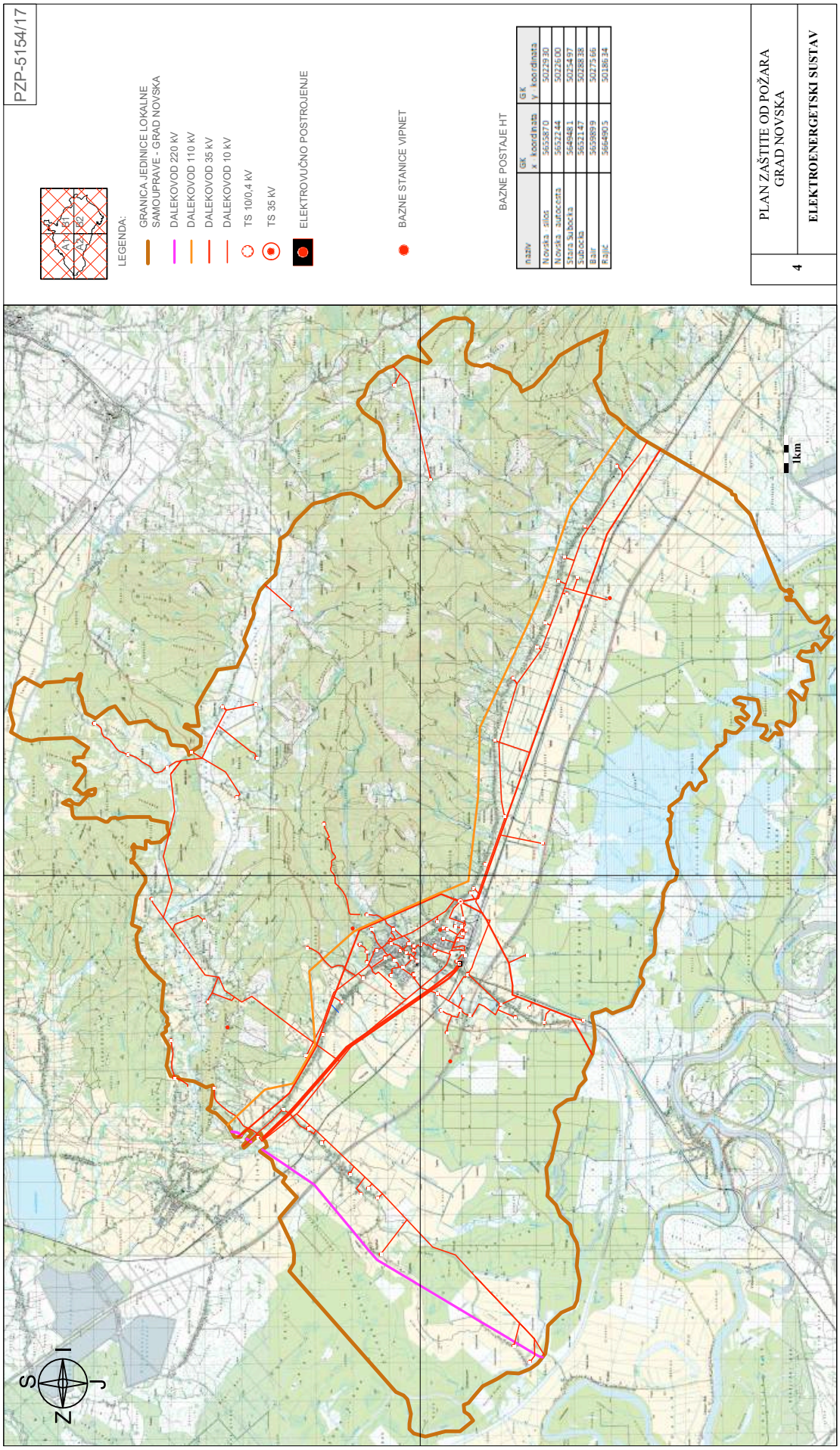
PZP-5154/17
A1
A2
B1
B2
LEGENDA:
GRANICA JEDINICE LOKALNE SAMOUPRAVE - GRAD NOVSKA
DALEKOVOD 220 kV
DALEKOVOD 110 kV
DALEKOVOD 35 kV
DALEKOVOD 10 kV
TS 10/0,4 kV
TS 35 kV
ELEKTROVUČNO POSTROJENJE
BAZNE STANICE VIPNET
BAZNE POSTAJE HT
naziv
GK
x koordinata
y koordinata
Novska silos 5655870 5029930
Novska autocesta 5652244 5026000
Stara Subocka 5649481 5025497
Subocka 5651147 5028838
Bašić 5659899 5027566
Rajić 5664905 5018634
1km
S
Z
I
J
4
PLAN ZAŠTITE OD POŽARA
GRAD NOVSKA
ELEKTROENERGETSKI SUSTAV

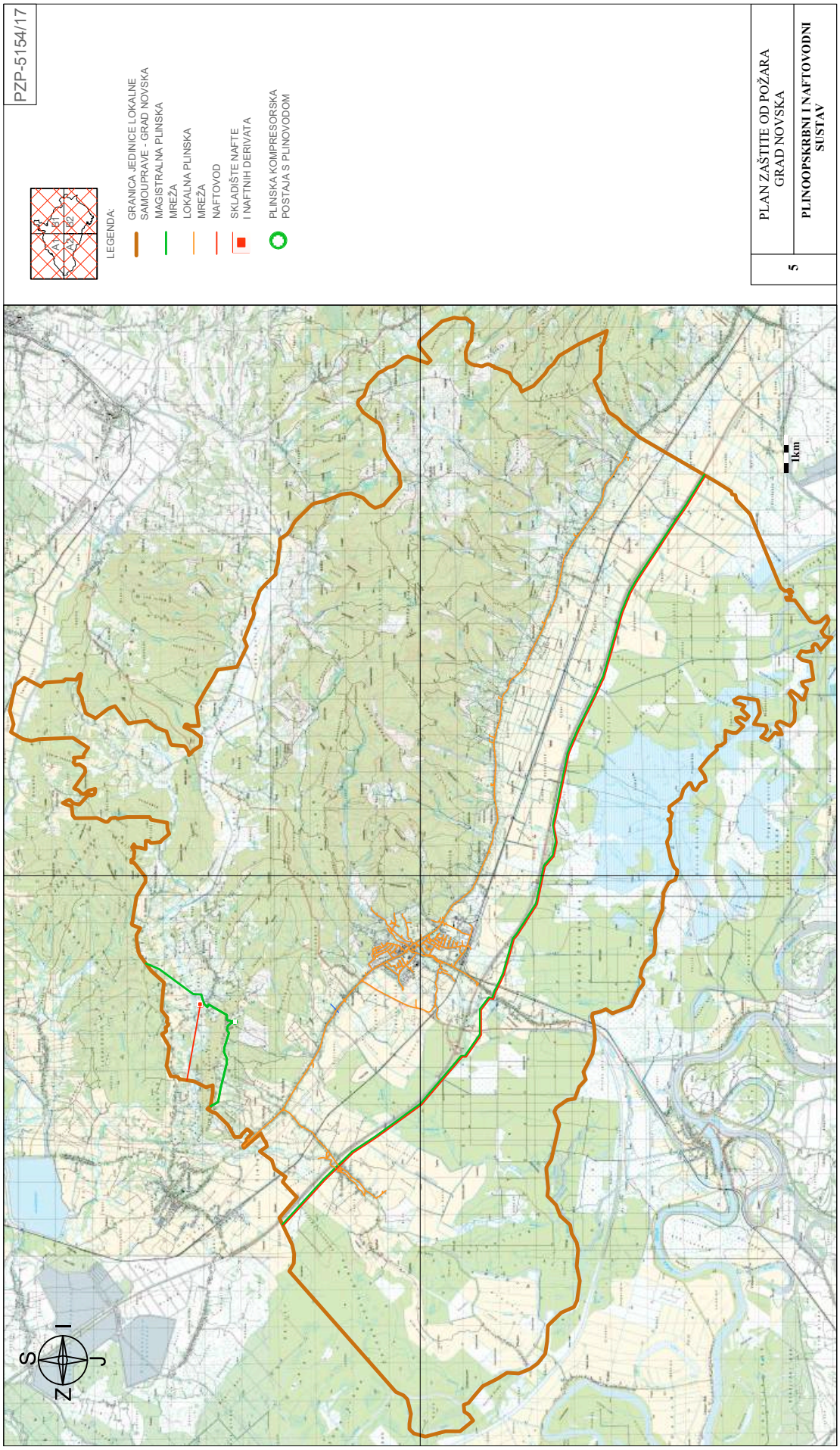
PZP-5154/17
A1
A2
B1
B2
LEGENDA:
GRANICA JEDINICE LOKALNE SAMOUPRAVE - GRAD NOVSKA
MAGISTRALNA PLINSKA MREŽA
LOKALNA PLINSKA MREŽA
NAFTOVOD
SKLADIŠTE NAFTE I NAFTNIH DERIVATA
PLINSKA KOMPRESORSKA POSTAJA S PLINOVODOM
PLAN ZAŠTITE OD POŽARA GRAD NOVSKA
5
PLINOOPSKRBNI I NAFTOVODNI SUSTAV
1km
S
I
J
Z

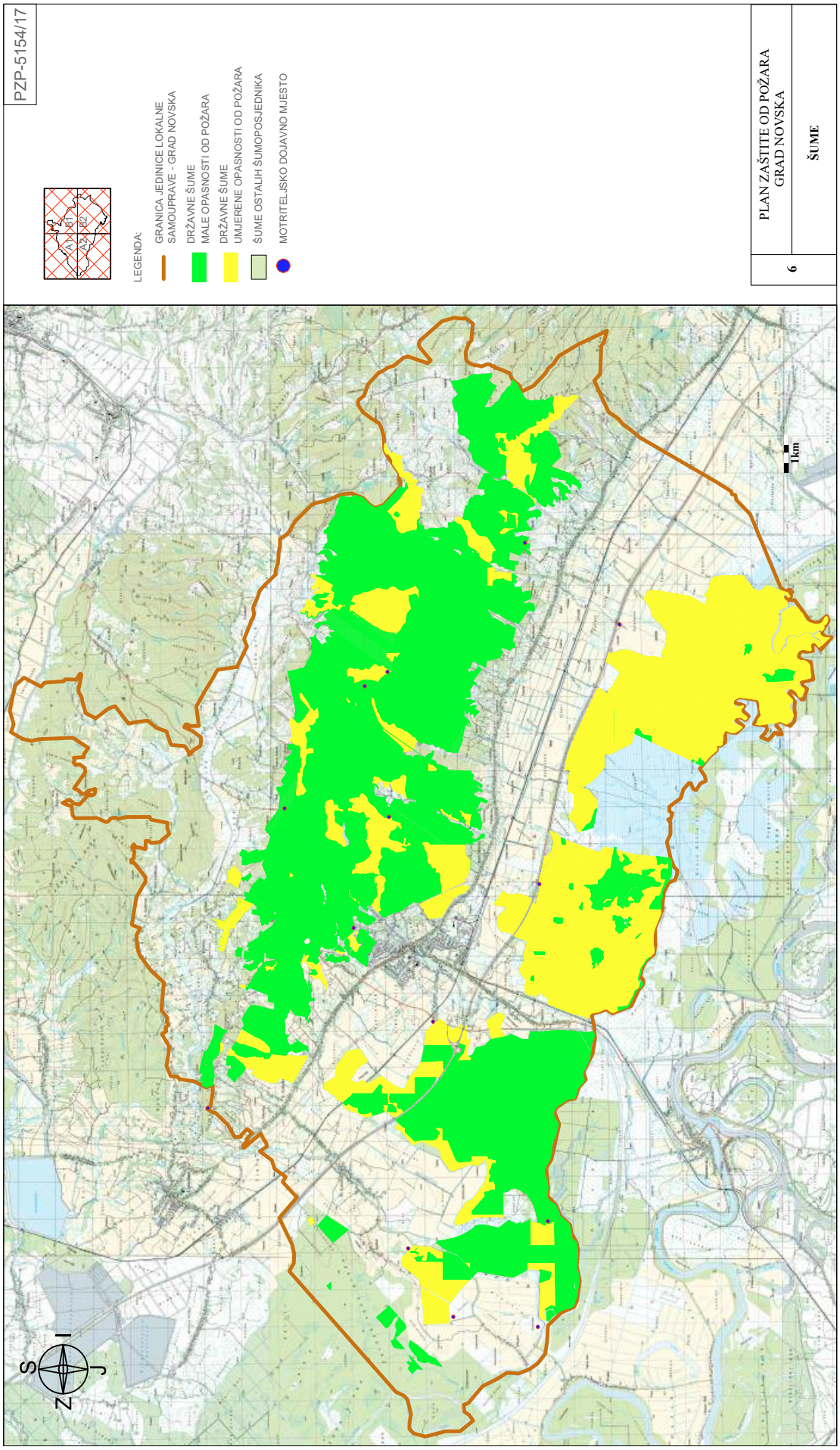
PZP-5154/17
LEGENDA:
GRANICA JEDINICE LOKALNE SAMOUPRAVE - GRAD NOVSKA
DRŽAVNE ŠUME MALE OPASNOSTI OD POŽARA
DRŽAVNE ŠUME UMJERENE OPASNOSTI OD POŽARA
ŠUME OSTALIH ŠUMOPOSJEDNIKA
MOTRITELJSKO DOJAVNO MJESTO
PLAN ZAŠTITE OD POŽARA GRAD NOVSKA
ŠUME
6
1km
N
J
S

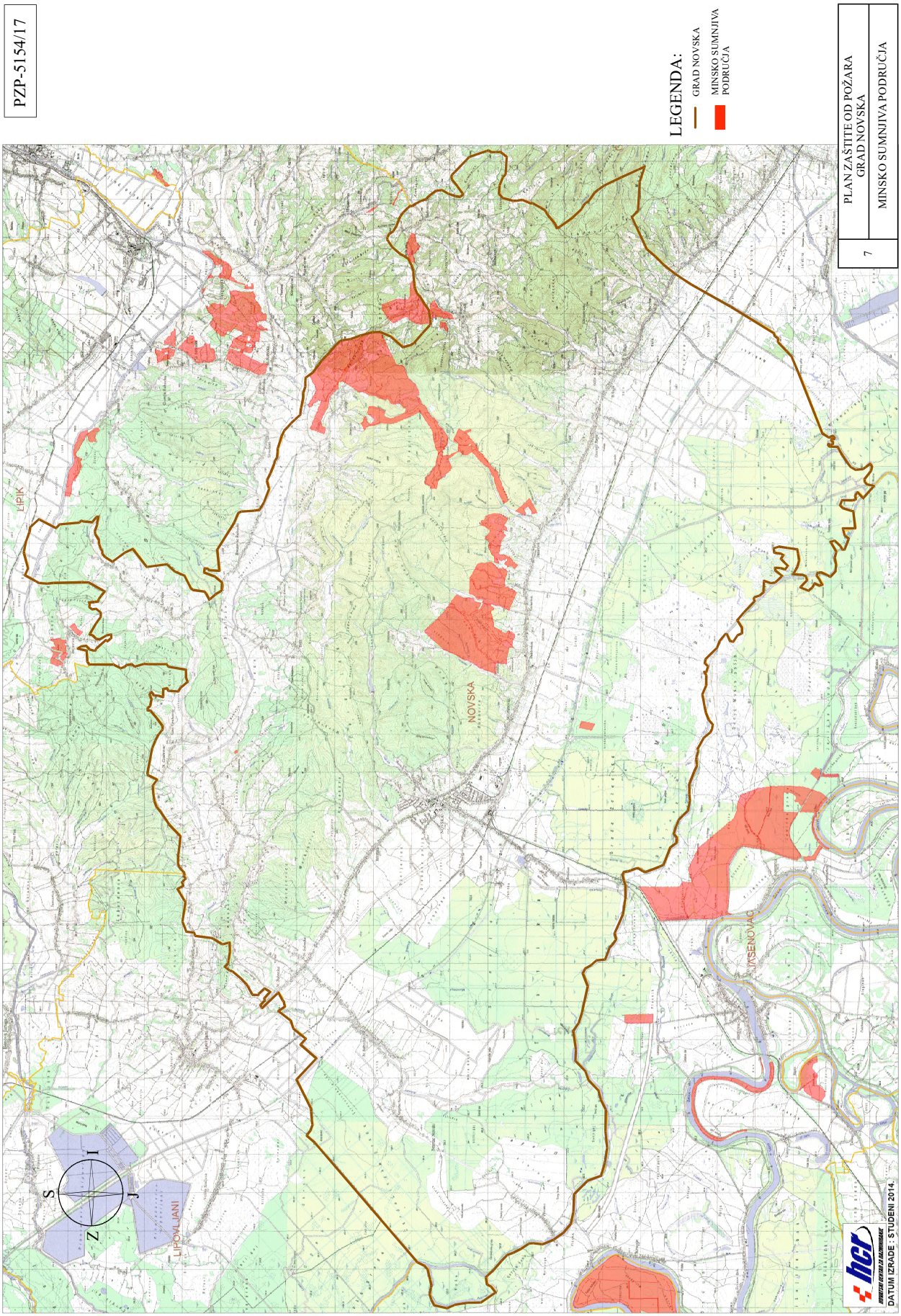
PZP-5154/17
LEGENDA:
GRAD NOVSKA
MINSKO SUMNJIVA PODRUČJA
PLAN ZAŠTITE OD POŽARA
GRAD NOVSKA
7
MINSKO SUMNJIVA PODRUČJA
LIPIK
NOVSKA
USENOVAC
LIPOVLJANI
S
Z
I
J
hgz
DATUM IZRADE : STUDENI 2014.

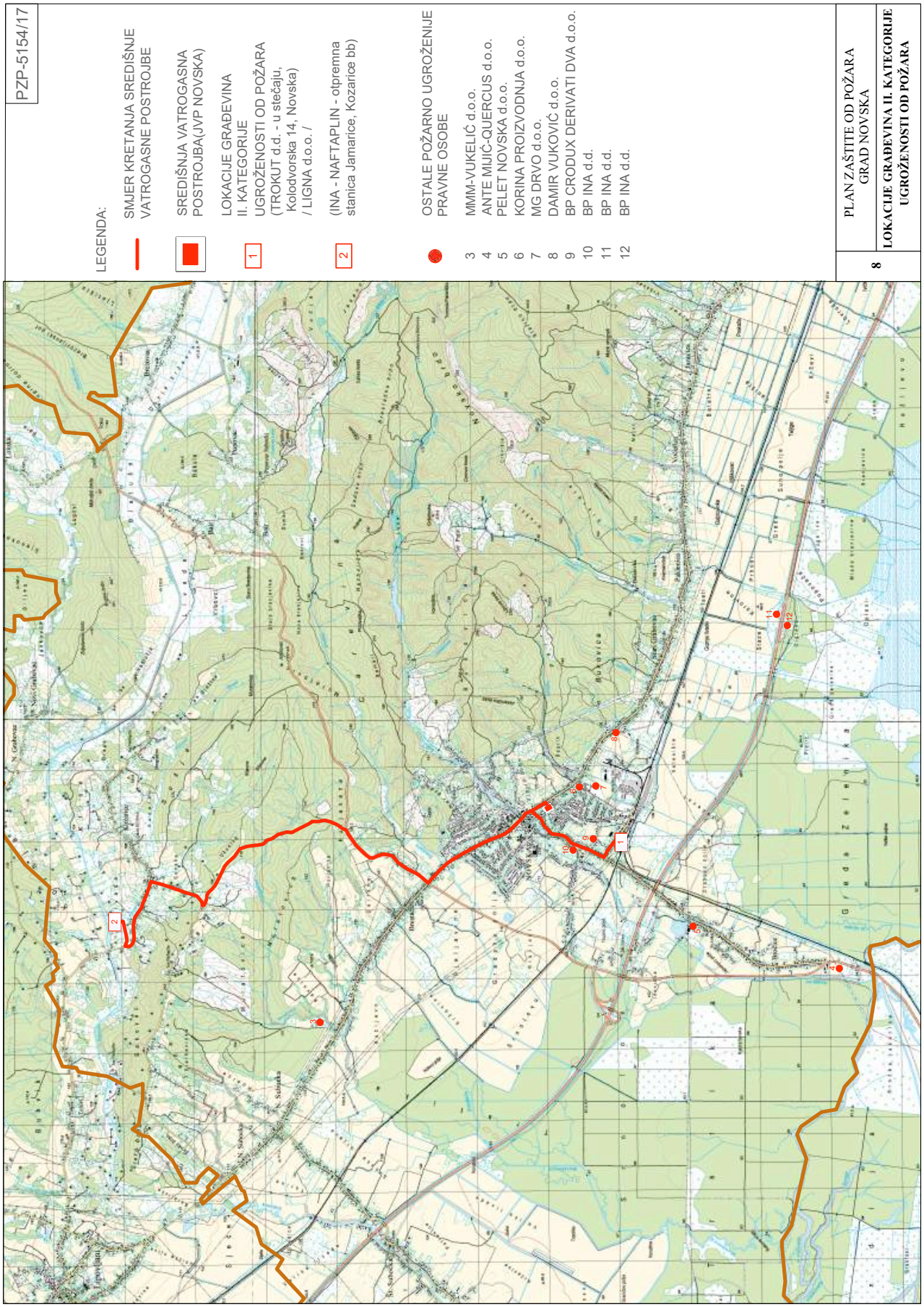
PZP-5154/17
LEGENDA:
SMJER KRETANJA SREDIŠNJE VATROGASNE POSTROJBE
SREDIŠNJA VATROGASNA POSTROJBA(JVP NOVSKA)
LOKACIJE GRAĐEVINA II. KATEGORIJE UGROŽENOSTI OD POŽARA (TROKUT d.d. - u stečaju, Kolodvorska 14, Novska) / LIGNA d.o.o. /
1
(INA - NAFTAPLIN - otpremna stanica Jamarice, Kozarice bb)
2
OSTALE POŽARNO UGROŽENIJE PRAVNE OSOBE
3 MMM-VUKELIĆ d.o.o.
4 ANTE MIJIĆ-QUERCUS d.o.o.
5 PELET NOVSKA d.o.o.
6 KORINA PROIZVODNJA d.o.o.
7 MG DRVO d.o.o.
8 DAMIR VUKOVIĆ d.o.o.
9 BP CRODUX DERIVATI DVA d.o.o.
10 BP INA d.d.
11 BP INA d.d.
12 BP INA d.d.
PLAN ZAŠTITE OD POŽARA GRAD NOVSKA
8
LOKACIJE GRAĐEVINA II. KATEGORIJE UGROŽENOSTI OD POŽARA

47.

Na temelju članka 13. stavak 1. Zakona o zaštiti od požara (»Narodne novine«, broj 92/10) i članka 36. Statuta Grada Novske (»Službeni vjesnik«, broj 24/09, 47/10, 29/11, 3/13, 8/13, 39/14, 4/18 i 15/18), Gradsko vijeće Grada Novske, na 11. sjednici održanoj dana 7. lipnja 2018. godine, donijelo je

O D L U K U
o usvajanju Procjene ugroženosti od požara Grada Novske

Članak 1.

Ovom Odlukom usvaja se Procjena ugroženosti od požara Grada Novske izrađena po tvrtci VIZOR d.o.o. za ekologiju, zaštitu, konzalting sa sjedištem u Varaždinu, Koprivnička 1.

Članak 2.

Procjena ugroženosti od požara Grada Novske sastavni je dio ove Odluke.

Članak 3.

Ova Odluka stupa na snagu prvog dana nakon objave u »Službenom vjesniku« Grada Novske.

SISAČKO-MOSLAVAČKA ŽUPANIJA
GRAD NOVSKA
GRADSKO VIJEĆE

KLASA: 214-04/18-01/1
URBROJ: 2176/04-01-18-1
Novska, 7. lipnja 2018.

Predsjednik Gradskog vijeća
Ivica Vulić, v.r.

PROCJENA UGROŽENOSTI OD POŽARA GRADA NOVSKE

Naručitelj:
REPUBLIKA HRVATSKA - SISAČKO-MOSLAVAČKA ŽUPANIJA
GRAD NOVSKA
Trg Dr. Franje Tuđmana 2, 44330 Novska

Izvršitelj:
V I Z O R d. o. o. EKOLOGIJA - ZAŠTITA - KONZALTING
Koprivnička 1, 42000 Varaždin

Stručni tim za izradu:
Davor Kraš, dipl. ing. el. - voditelj
Uvjerenje RH MUP, br.:
511-01-90-UP/I-10959/1-1994. od 7. 2. 1996.
Nino Kauzler, dipl. ing. str. - član
Mario Šestanj-Perić, dipl. ing. el. - član
Tomislav Vrbnjak, bacc. ing. el. - član
Vladimir Kečkan, viši vatrogasni časnik - član
Uvjerenje RH MUP, br.:
511-01-44-UP/I-16484/1-1992. od 25. 11. 1992.

Dokumentacija broj:
PUP-5154/17

Godina izrade:
svibanj 2018.

Za izvršitelja:
/ direktor /
Kristijan Car, dipl. ing. el.

S A D R Ž A J

Propisi - Literatura - Dokumentacija 1532

A) Prikaz postojećeg stanja 1533

1. Površina 1533
2. Broj pučanstva 1534
3. Pregled naseljenih mjesta 1534
4. Pregled značajnijih pravnih osoba u gospodarstvu po vrstama 1536
5. Pregled pravnih osoba u gospodarstvu glede povećane opasnosti za nastajanje i širenje požara 1539
6. Pregled cestovnih i željezničkih prometnica po vrsti 1540
7. Pregled turističkih naselja 1541
8. Pregled elektroenergetskih građevina za proizvodnju i prijenos električne energije i opskrba plinom 1541
9. Pregled lokacija na kojima su uskladištene veće količine zapaljivih tekućina, plinova, eksplozivnih tvari i drugih opasnih tvari 1543
10. Pregled vatrogasnih domova za smještaj udruga dobrovoljnih vatrogasaca i profesionalnih vatrogasnih postrojba 1543
11. Pregled prirodnih izvorišta vode koji se mogu uporabljivati za gašenje požara 1544
12. Pregled naselja i dijelova naselja u kojima su izvedene vanjske hidrantske mreže za gašenje požara 1545
13. Pregled građevina javne namjene u kojima povremeno ili stalno boravi veći broj osoba 1547
14. Pregled lokacija i građevina u kojima se obavlja utovar i istovar zapaljivih tekućina, plinova i drugih opasnih tvari 1547
15. Pregled poljoprivrednih i šumskih površina 1548
16. Pregled naselja, kvartova, ulica ili značajnijih građevina koji su nepristupačni za prilaz vatrogasnim vozilima 1549
17. Pregled naselja, kvartova, ulica ili značajnijih građevina u kojima nema dovoljno sredstava za gašenje požara 1549
18. Pregled sustava telefonskih i radio veza uporabljivih u gašenju požara 1549
19. Pregled broja požara i vrste građevina na kojima su nastajali požari u zadnjih deset godina 1550

B) Procjene ugroženosti od požara pravnih osoba razvrstanih u I i II kategoriju ugroženosti 1551

C) Stručna obrada činjeničnih podataka..... 1551

1. Makropodjela na požarne sektore i zone uz ocjenu udovoljavaju li oni propisima glede sprečavanja širenja požara..... 1551
2. Gustoća izgrađenosti unutar jednog požarnog sektora ili zone te ocjena o postojećoj fizičkoj strukturi građevina s obzirom na širenje požara 1553
3. Etažnost građevina i pristupnost prometnica i površina glede akcije evakuacije i gašenja..... 1553
4. Starost građevina i potencijalne opasnosti za izazivanje požara 1555
5. Stanje provedenosti mjera zaštite od požara u industrijskim zonama i ugrožavanje građevina izvan industrijskih zona 1555
6. Stanje provedenosti mjera zaštite od požara za građevine istih namjena na određenim područjima 1556
7. Izvorišta vode i hidrantske instalacije za gašenje požara 1557
8. Izvedene distributivne mreže energenata 1558
9. Stanje provedenih mjera zaštite od požara na šumskim i poljoprivrednim površinama 1558
10. Uzroci nastajanja i širenja požara na već evidentiranim požarima tijekom zadnjih deset godina 1559
11. Određivanje broja profesionalnih i dobrovoljnih vatrogasnih postrojbi..... 1559

D) Prijedlog tehničkih i organizacijskih mjera koje je potrebno provesti kako bi se opasnosti od nastajanja i širenja požara smanjila na najmanju moguću razinu 1567

I. Mjere opremanja vatrogasnih postrojbi..... 1567

II. Organizacijske i tehničke mjere 1581

E) Zaključak 1582

F) Grafički prilozi 1583

PROPISI - LITERATURA - DOKUMENTACIJA

- Zakon o zaštiti od požara (N.N. 92/10)
- Zakon o vatrogastvu (N.N. 106/99, 117/01, 36/02, 96/03, 139/04, 174/04, 38/09, 80/10)
- Zakon o gradnji (N.N. 153/13)
- Zakon o prostornom uređenju (N.N. 153/13)
- Zakon o prijevozu opasnih tvari (N.N. 79/07)
- Zakon o zapaljivim tekućinama i plinovima (N.N. 108/95, 56/10)
- Zakon o zaštiti okoliša (N.N. 80/13, 153/13)
- Zakon o zaštiti prirode (N.N. 80/13)
- Zakon o šumama (N.N. 140/05, 82/06, 129/08, 80/10, 124/10, 25/12, 68/12, 148/13, 94/14)
- Zakon o poljoprivrednom zemljištu (N.N. 39/13)
- Pravilnik o izradi procjene ugroženosti od požara i tehnološke eksplozije (N.N. 35/94, 110/05, 28/10)
- Pravilnik o planu zaštite od požara (N.N. 51/12)
- Pravilnik o osnovama organiziranosti vatrogasnih postrojbi na teritoriju Republike Hrvatske (N.N. 61/94)
- Pravilnik o međusobnim odnosima vatrogasnih postrojbi u vatrogasnim intervencijama (N.N. 65/94)
- Pravilnik o minimumu tehničke opreme i sredstava vatrogasnih postrojbi (N.N. 43/95)
- Pravilnik o minimumu opreme i sredstava za rad određenih vatrogasnih postrojbi dobrovoljnih vatrogasnih društava (N.N. 91/02)
- Pravilnik o tehničkim zahtjevima za zaštitnu i drugu osobnu opremu koju pripadnici vatrogasne postrojbe koriste prilikom vatrogasne intervencije (N.N. 31/11)

- Pravilnik o uvjetima za vatrogasne pristupe (N.N. 35/94, 55/94, 142/03)
- Pravilnik o razvrstavanju građevina, građevinskih dijelova i prostora u kategorije ugroženosti od požara (N.N. 62/94, 32/97)
- Pravilnik o hidrantskoj mreži za gašenje požara (N.N. 8/06)
- Pravilnik o zapaljivim tekućinama (N.N. 54/99)
- Pravilnik o temeljnim zahtjevima za zaštitu od požara elektroenergetskih postrojenja i uređaja (N.N. 146/05)
- Pravilnik o zaštiti šuma od požara (N.N. 33/14).

- Numeričke metode za procjenu opasnosti od požara i tehnološke eksplozije / P. Jukić i drugi (Zagreb 2002.)
- Tehnički priručnik za zaštitu od požara /grupa autora (Zagreb 1997.)
- Uređaji, oprema i sredstva za gašenje požara /Šmejkal (Zagreb 1991.)
- Gorenje i sredstva za gašenje /Đ. Šmer Pavelić (Zagreb 1996.)
- Protupožarna tehnološka preventiva /I. Gulan (Zagreb 1997.)
- Vatrogasna taktika /N. Szabo (Zagreb 2001.)
- Osnove zaštite šuma od požara /grupa autora (Zagreb 1984.)
- Organizacija primjene aviona u gašenju šumskih požara /Centar za unapređenje zaštite od požara (Zagreb 1973.)

- Upravnog odjela za komunalni sustav Grada Novske, mail od 11. 4. 2018.
- Županijska uprava za ceste Sisačko-moslavačke županije, KLASA: 214-01/18-01/01, URBROJ: 2176-80-32-18-2, od 30. 1. 2018.
- Hrvatske ceste d.o.o., PJ Zagreb - Tehnička ispostava Sisak, KLASA: 214-01/2018-3/2, URBROJ: 345-564.01/25-2018-2, od 5. 2. 2018.
- HEP Operator distribucijskog sustava d.o.o. Elektra Križ, Broj i znak: 4/07 79/18.BK/797, od 24. 1. 2018.
- Plinacro d.o.o., KLASA: PI-18/0221, URBROJ: T/IP-18-2, od 25. 1. 2018.

- Plin-projekt d.o.o., Broj: 25/18, od 23. 1. 2018.
- Vodovod Novska d.o.o., Broj: 76/2018, od 26. 1. 2018.
- Vatrogasna zajednica Grada Novske, UR.BR. 005/2018-01-29, od 29. 1. 2018.
- Državna geodetska uprava Područni ured za katastar Sisak, KLASA: 935-12/2018-02/1, URBROJ: 541-12-04/8-18-3, od 19. 1. 2018.
- Hrvatske šume d.o.o. UŠP Nova Gradiška, Šumarija Jasenovac, UR.BR.: 01-253/2018-02, od 29. 1. 2018.
- Šumarija Lipovljani, mail od 6. 3. 2018.
- Hrvatske vode Vodnogospodarska ispostava za Mali sliv »Subocka-Strug«, KLASA: 325-01/18- 01/0000066, URBROJ: 374-3105-1-18-2, od 24. 1. 2018.
- JANAF d.d., od 23. 1. 2018.
- MUP PU sisačko-moslavačka, Služba upravnih i inspekcijskih poslova, Broj: 511-10-06-03-541/2- 18. 3/6., od 25. 1. 2018.
- Hrvatski Telekom d.d., KLASA: 214-05/17-01/9, UR.BR. 2176/04-02-18-21, od 29. 1. 2018.
- VIPnet d.o.o., od 28. 2. 2018.

A) PRIKAZ POSTOJEĆEG STANJA

1. Površina

Grad Novska nalazi se u zapadnoj Slavoniji, u sastavu je Sisačko-moslavačke županije. Površina Grada iznosi 319,40 km^2.

Grad graniči:

- sjeverno s Gradom Kutinom, te Požeško-slavonskom županijom,
- istočno s Požeško-slavonskom županijom, te Brodsko-posavskom županijom,
- južno s Brodsko-posavskom županijom, te Općinom Jasenovac,
- zapadno s Općinom Jasenovac, te Općinom Lipovljani.

2. Broj pučanstva

Prema podacima Upravnog odjela za komunalni sustav, prostorno uređenje i imovinske poslove Grada Novske, od 26. 8. 2014., u Gradu Novskoj živi 13518 stanovnika. Stanovništvo je naseljeno u 23 naselja. Gustoća naseljenosti iznosi 43,4 stanovnika po km^2.

3. Pregled naseljenih mjesta

U sastavu Grada Novske slijedeća su naselja, sa slijedećim brojem stanovnika (podaci Upravnog odjela za komunalni sustav, prostorno uređenje i imovinske poslove Grada Novske, od 26. 8. 2014.):

Tablica 1

red. br.	naselje	broj stanovnika
1.	Bair	6
2.	Borovac	276
3.	Brestača	911
4.	Brezovac	9
5.	Bročice	980
6.	Jazavica	399
7.	Kozarice	453
8.	Kričke	27
9.	Lovska	10
10.	Nova Subocka	743
11.	Novi Grabovac	16
12.	Novska	7225
13.	Paklenica	299
14.	Plesmo	87
15.	Popovac	10
16.	Rađenovci	2
17.	Rajčići	4
18.	Rajić	896
19.	Roždanik	267
20.	Sigetac	123
21.	Stara Subocka	513
22.	Stari Grabovac	400
23.	Voćarica	193

Središnje naselje jedinice lokalne samouprave je naselje Novska, koje predstavlja upravno, gospodarsko, prosvjetno i kulturno središte.

Ulice unutar naselja

Ulice s nazivima postoje u naseljima: Novska (59 ulica), Bročice (7 ulica), Rajić (7 ulica), Nova Subocka (9 ulica), Brestača (3 ulice):

Tablica 2

red. br.	naselje	nazivi ulica
1.	Novska	Ulica Adalberta Knoppa Zagrebačka ulica Trg Luke Ilića Oriovčanina Trg Đure Szabe Ulica kralja Tomislava Kolodvorska ulica Zagrebačka ulica Osječka ulica Ulica Antuna Mihanovića Ulica Matije Gupca

red. br.	naselje	nazivi ulica
		Ulica Ljudevita Posavskog Ulica Dobriše Cesarića Ulica Krune Tonkovića Voćarska ulica Ulica Slavka Batušića Ulica Matice hrvatske Ulica hrvatskih branitelja Ulica bana Josipa Jelačića Ulica Marina Držića Ulica Vladimira Filipovića Ulica Frana Krste Frankopana Ulica Augusta Šenoe Ilirska ulica Ulica Ivana Meštrovića Radnička ulica Trg Nikole Šubića Zrinskog Posavska ulica Zagorska ulica Dalmatinska ulica Hercegovačka ulica Obrtnička ulica Crkvena ulica Trg dr. Franje Tuđmana Ulica Tina Ujevića Ulica Vladimira Nazora Potočna ulica Ulica Josipa Kozarca Ulica Ivane Brlić Mažuranić Ulica Antuna Gustava Matoša Ulica Petra Preradovića Ulica Ivana Zajca Ulica Stjepana Radića Ulica blaženog Alojzija Stepinca Glassova ulica Ulica Augusta Cesarca Ulica Ivana Gundulića Ulica Nikole Tesle Ulica Ruđera Boškovića Ulica Matije Antuna Reljkovića Ulica kralja Zvonimira Staroselska ulica Bukovačka ulica Ulica Josipa Jurja Strossmayera Ulica Ante Starčevića Vinogradska ulica Vlaićka ulica Lovačka ulica Zelenička ulica Trupnopoljska ulica
2.	Brestača	Zagrebačka ulica Ulica Josipa Kozarca Radnička ulica
3.	Bročice	Ulica Hrvatskih branitelja Ulica 5. listopada Ribička ulica Put mira Crkvena ulica Domobranska ulica Ulica sv. Mihovila

red. br.	naselje	nazivi ulica
4.	Nova Subocka	Zagorska ulica Školska ulica Ulica Torine Selska ulica Slavonska ulica Ulica mira Trg hrvatskih branitelja Zagrebačka ulica Kolodvorska ulica
5.	Rajić	Radnička ulica Lovačka ulica Trg hrvatskih branitelja Kolodvorska ulica Ulica 1. svibnja 1995. Vukovarska ulica Vinogradska ulica

Zbrinjavanje otpada

Komunalni otpad u Gradu zbrinjava tvrtka NOVOKOM d.o.o. Potočna ulica 25, Novska. Otpad se odlaže na deponiju komunalnog otpada »Kurjakana« u Brestači.

Dimnjačarska služba

Koncesiju za obavljanje dimnjačarskih poslova na području Grada posjeduje tvrtka NOVOKOM d.o.o. Potočna ulica 25, Novska.

Zelene površine i groblja

Održavanje zelenih površina i groblja u Gradu u nadležnosti je tvrtke NOVOKOM d.o.o. Potočna ulica 25, Novska.

4. Pregled značajnijih pravnih osoba u gospodarstvu po vrstama

U gospodarstvu Grada prisutne su slijedeće pravne osobe:

Tablica 3

pravna osoba	lokacija	djelatnost
AGRO DEBATTISTI d.o.o.	Stara Subocka 51, Stara Subocka	Uzgoj žitarica (osim riže), mahunarki i uljanog sjemenja
ALESSANDRO j.d.o.o.	Zagrebačka 90, Brestača	Djelatnosti restorana i ostalih objekata za pripremu i usluživanje hrane
ANTE MIJIĆ-QUERCUS d.o.o.	Svetog Mihovila 250, Bročice	Piljenje i blanjanje drva
ARBOR NOVSKA d.o.o.	Obrtnička 31, Novska	Piljenje i blanjanje drva
ARĐENT d.o.o.	Trg L. I. Oriovčanina 21, Novska	Gradnja cesta i autocesta
BACINGER d.o.o.	Antuna Gustava Matoša 11, Novska	Elektroinstalacijski radovi
BETONTEH d.o.o.	Ivana Gundulića 33, Novska	Gradnja stambenih i nestambenih zgrada
BIL GRAĐENJE d.o.o.	Ulica Torine 16, Nova Subocka	Fasadni i štukaturski radovi
BOBICA d.o.o.	Roždanik 35a, Roždanik	Uzgoj bobičastog, orašastog i ostalog voća
BOLJKOVAC d.o.o.	Brestača 19, Novska	Trgovina na malo željeznom robom, bojama i staklom u specijaliziranim prodavaonicama
BRANITELJSKA POLJOPRIVREDNA ZADRUGA TREŠNJA NOVSKA	Ivana Meštrovića 3, Novska	Uzgoj bobičastog, orašastog i ostalog voća
CESTE-NOVSKA d.o.o.	Trg Đure Szabe 6, Novska	Gradnja cesta i autocesta

pravna osoba	lokacija	djelatnost
CONTRUDO d.o.o.	Rajić, Roždanik 56, Roždanik	Savjetovanje u vezi s poslovanjem i ostalim upravljanjem
CRNOJEVIĆ j.d.o.o.	Stara Subocka 118 A, Stara Subocka	Djelatnosti pripreme i usluživanja pića
ČELIK d.o.o.	Kolodvorska ulica 53, Novska	Proizvodnja ostalih gotovih proizvoda od metala, d. n.
D.M.TRANSPORT d.o.o.	Kralja Tomislava 223, Novska	Cestovni prijevoz robe
DAMIR VUKOVIĆ d.o.o.	Osječka 178a, Novska	Piljenje i blanjanje drva
DDM d.o.o.	Kralja Tomislava 82, Novska	Fasadni i štukaturski radovi
DELMINIUM d.o.o.	Radnička 2h, Novska	Gradnja stambenih i nestambenih zgrada
DIAMANT-GRADNJA d.o.o.	Krune Tonkovića 14, Novska	Gradnja stambenih i nestambenih zgrada
DRVOPRODUKT d.o.o. u stečaju	Osječka 178a, Novska	Piljenje i blanjanje drva
ĐURIJ-ĐONI d.o.o.	Nova Subocka 112, Novska	Ostala trgovina na malo u nespecijaliziranim prodavaonicama
EKO-MLAZ.DM d.o.o.	Adalberta Knoppa 29, Novska	Inženjerstvo i s njim povezano tehničko savjetovanje
EVOLEN d.o.o.	Osječka 92, Novska	Piljenje i blanjanje drva
FILJAS d.o.o.	D.Cesarića 22, Novska	Cestovni prijevoz robe Trgovina na malo u nespecijaliziranim prodavaonicama pretežno hranom, pićima i duhanskim proizvodima
FRISCHEIS PROJEKT d.o.o.	Dobriše Cesarića 2, Novska	Kupnja i prodaja vlastitih nekretnina
GEO-AGRO d.o.o.	Novi Grabovac 51, Novi Grabovac	Uzgoj usjeva i uzgoj stoke, peradi i ostalih životinja (mješovita proizvodnja)
GOSPODARSKO-POLJOPRIVREDNA ZADRUGA NOVLJANKA Novska	Potočna Ulica 19, Novska	Uzgoj muznih krava
GRADNJA ZDRAVA d.o.o.	Bana J. Jelačića bb, Novska	Gradnja stambenih i nestambenih zgrada
HAKADESCH d.o.o.	Kolodvorska 41, Novska	Proizvodnja rublja
IGY COMMERCE 95 d.o.o.	Posavska 1, Novska	Nespecijalizirana trgovina na veliko
IMD d.o.o.	A.Knoppa bb, Novska	Nespecijalizirana trgovina na veliko
INFORMIC d.o.o.	Adalberta Knoppa 84, Novska	Nespecijalizirana trgovina na veliko
JELENA d.o.o.	Trg dr. Franje Tuđmana 14, Novska	Nespecijalizirana trgovina na veliko
JUGOVIĆ IZGRADNJA d.o.o. u likvidaciji	Potočna 74, Novska	Gradnja stambenih i nestambenih zgrada
JUVENTA d.o.o.	Ivana Zajca 18, Novska	Frizerski saloni i saloni za uljepšavanje
KATAVIĆ d.o.o.	Vladimira Nazora 94, Novska	Proizvodnja ostale građevne stolarije i elemenata
KATIS-PLUS j.d.o.o.	Svetog Mihovila 183, Bročice	Strojna obrada metala
KNIFF d.o.o.	Kralja Zvonimira 25, Novska	Trgovina na malo namještajem, opremom za rasvjetu i ostalim proizvodima za kućanstvo u specijaliziranim prodavaonicama
KORINA PROIZVODNJA d.o.o.	Zagrebačka 30, Novska	Uzgoj žitarica (osim riže), mahunarki i uljanog sjemenja
KOS IZGRADNJA d.o.o.	Tina Ujevića 2b, Novska	Ostale stručne, znanstvene i tehničke djelatnosti, d. n
LIGNA d.o.o.	Kolodvorska 14, Novska	Primarna prerada drva
L-M AUTO d.o.o.	Kralja Tomislava 159, Novska	Trgovina na malo dijelovima i priborom za motorna vozila
LJEKARNA NIVES MILOŠ	Antuna Mihanovića 30a, Novska	Ljekarne
LJEKARNE KOS	Tina Ujevića 2b, Novska	Ljekarne
MALIBU-PROMET d.o.o. - u likvidaciji	Radnička 2, Novska	Prijevoz robe unutrašnjim vodenim putovima
MARINA REGIUS d.o.o. u stečaju	Osječka 19, Novska	Djelatnosti restorana i ostalih objekata za pripremu i usluživanje hrane
MB - GRADNJA NOVSKA d.o.o.	Crkvena 56, Bročice	Gradnja stambenih i nestambenih zgrada
MD-ALMA d.o.o.	Hrvatskih branitelja 47, Novska	Nespecijalizirana trgovina na veliko

pravna osoba	lokacija	djelatnost
METAFLEX d.o.o.	Kolodvorska 45, Novska	Obrada i prevlačenje metala
METALIMPEX d.o.o.	Kralja Zvonimira 92, Novska	Radovi na krovištu
MG DRVO d.o.o.	Osječka 70, Novska	Piljenje i blanjanje drva
MIL-MARK, d.o.o.	Nova Subocka 64, Novska	Gradnja stambenih i nestambenih zgrada
MINK-PROMET, d.o.o.	Voćarica 42, Novska	Trgovina na veliko cvijećem i sadnicama
MM-KOS d.o.o.	Bročice, Sv. Mihovila 208, Novska	Gradnja stambenih i nestambenih zgrada
MMM-VUKELIĆ d.o.o.	Zagrebačka 228c, Brestača	Piljenje i blanjanje drva
MMT BROČICE j.d.o.o.	Svetog Mihovila 66, Bročice	Ostale specijalizirane građevinske djelatnosti, d. n.
MS-GEO d.o.o.	Bukovačka 25, Novska	Inženjerstvo i s njim povezano tehničko savjetovanje
N.M.-PROMET d.o.o.	Osječka 15, Novska	Ostala trgovina na malo u nespecijaliziranim prodavaonicama
NOVČEK d.o.o.	Antuna Mihanovića 37, Novska	Ostale djelatnosti čišćenja
NO-VIR d.o.o. - u likvidaciji	Kralja Tomislava 33, Novska	Nespecijalizirana trgovina na veliko
NOVOKOM d.o.o.	Potočna ulica 25, Novska	Skupljanje, pročišćavanje i opskrba vodom
NOV-PROMET d.o.o.	Adalberta Knoppa 4, Novska	Nespecijalizirana trgovina na veliko
NOVSKA ŠPORT	Radnička 3, Novska	Djelatnosti sportskih klubova
OPTO DOMUS d.o.o.	Ivana pl. Zajca 10, Novska	Trgovina na malo medicinskim pripravcima i ortopedskim pomagalima u specijaliziranim prodavaonicama
OZ OBRTNIK	Osječka 19, Novska	Gradnja stambenih i nestambenih zgrada
P.G.-NOVSKA d.o.o.	Nova Subocka 1, Nova Subocka	Računovodstvene, knjigovodstvene i revizijske djelatnosti; porezno savjetovanje
P.L.M. PROMET d.o.o.	Matije Gupca 14, Novska	Nespecijalizirana trgovina na veliko
PAGON d.o.o.	Bročice, 25. listopada 21, Bročice	Proizvodnja proizvoda od mesa i mesa peradi
PEKARNICA SAJKO d.o.o.	L.I. Oriovčanina 20, Novska	Proizvodnja kruha; proizvodnja svježih peciva, slastičarskih proizvoda i kolača
PELET NOVSKA d.o.o.	Svetog Mihovila 62, Bročice	Proizvodnja ostalih proizvoda od drva, proizvoda od pluta, slame i pletarskih materijala
PLEPER d.o.o. - u stečaju	Brestača 97, Novska	Gradnja stambenih i nestambenih zgrada
PODOBNIK d.o.o.	A. Kovačića 5, Novska	Gradnja stambenih i nestambenih zgrada
POSAVSKI HRAST d.o.o.	Kozarice 110, Lipovljani	Piljenje i blanjanje drva
PRECIZNOST d.o.o.	Trg Luke Ilića Oriovčanina 14, Novska	Nespecijalizirana trgovina na veliko
PUČKO OTVORENO UČILIŠTE NOVSKA	Trg dr. Franje Tuđmana 3, Novska	Ostalo obrazovanje i poučavanje, d. n.
PZ EKO-LEDINA	Hrvatskih branitelja 5, Bročice	Uzgoj jezgričavog i koštuničavog voća
Pz. GRANIČAR, Roždanik	Roždanik 17, Rajić	Destiliranje, pročišćavanje i miješanje alkoholnih pića
RADIO POSTAJA NOVSKA d.o.o.	Adalberta Knoppa 1, Novska	Emitiranje radijskog programa
RAMBOUSEK d.o.o.	A. Knoppa 6, Novska	Rezanje, oblikovanje i obrada kamena
RANOGAJEC d.o.o.	Brestača 215, Novska	Trgovina na malo u nespecijaliziranim prodavaonicama pretežno hranom, pićima i duhanskim proizvodima
SERVIS d.o.o.	Brestača 97, Brestača	Održavanje i popravak motornih vozila
SIROVINA-NOVSKA d.o.o.	Kralja Tomislava bb, Novska	Trgovina na veliko ostacima i otpacima
SLAVONIJA d.o.o. u stečaju	Autocesta A3 Zagreb-Lipovac, odmorište Stari Grabovac, Novska	Hoteli i sličan smještaj
ŠALIĆ-GRAĐENJE d.o.o.	Nova Subocka 24b, Novska	Gradnja stambenih i nestambenih zgrada
ŠULEKIĆ d.o.o.	Odvojak bana Josipa Jelačića bb, Novska	Gradnja cesta i autocesta
TAHIJA d.o.o.	Brestača, Zagrebačka 111, Novska	Ostale pomoćne djelatnosti u osiguranju i mirovinskim fondovima
TERMOGRADNJA BAKOVIĆ d.o.o.	Svetog Mihovila 211, Bročice	Gradnja stambenih i nestambenih zgrada

pravna osoba	lokacija	djelatnost
TODINO d.o.o.	Kralja Tomislava 1, Novska	Djelatnosti pripreme i usluživanja pića
TOMIĆ M.K.J. d.o.o.	Zagrebačka 19, Novska	Hoteli i sličan smještaj
TOMTEK d.o.o.	Bukovačka 114, Novska	Elektroinstalacijski radovi
TRAG-ING d.o.o.	Vinogradska 14, Novska	Inženjerstvo i s njim povezano tehničko savjetovanje
TRGOPROM DADO d.o.o.	Radnička 90b, Novska	Gradnja stambenih i nestambenih zgrada
TROKUT d.d. - u stečaju	Kolodvorska 14, Novska	Proizvodnja ostalog namještaja
URBAN GRAĐENJE NOVSKA d.o.o.	Adalberta Knoppa 8, Novska	Gradnja stambenih i nestambenih zgrada
USTANOVA ZA ZDRAVSTVENU SKRB NOVOMED	Radnička 20, Novska	Djelatnosti specijalističke medicinske prakse
VETERINARSKA STANICA NOVSKA d.o.o.	Kralja Zvonimira 9, Novska	Veterinarske djelatnosti
VODOPRIVREDA NOVSKA d.o.o.	Kralja Zvonimira 97, Novska	Gradnja vodnih građevina
VODOVOD NOVSKA d.o.o.	Adalberta Knoppa 1a, Novska	Skupljanje, pročišćavanje i opskrba vodom
Z.M.V.-ECO d.o.o.	Zagrebačka 75, Novska	Računovodstvene, knjigovodstvene i revizijske djelatnosti; porezno savjetovanje
ZANATSKO ŠTEDNO-KREDITNA ZADRUGA NOVSKA - u likvidaciji	Osječka 19, Novska	Ostalo kreditno posredovanje
Ž.I.H. d.o.o.	Voćarica 48, Novska	Trgovina na malo u nespecijaliziranim prodavaonicama pretežno hranom, pićima i duhanskim proizvodima

Industrijske zone

Na području Grada Novske slijedeće su gospodarske zone:

Tablica 4

red. broj	Naziv zone	lokacija	površina	djelatnost
1.	Poduzetnička zona Zapad	Obrtnička ulica, Novska	30,4 ha	Proizvodno-uslužna
2.	Poduzetnička zona Novska	Ulica kralja Tomislava, Novska	85 ha	Proizvodno-uslužna

Zone trenutno nisu popunjene.

5. Pregled pravnih osoba u gospodarstvu glede povećane opasnosti za nastajanje i širenje požara

Među pravnim osobama glede povećane opasnosti za nastajanje i širenje požara na području Grada može se izdvojiti:

Tablica 5

pravna osoba	lokacija	djelatnost
INA d.d.	Novska, autocesta-sjever - Benzinska postaja	Prodaja naftnih derivata
	Novska, autocesta-jug - Benzinska postaja	Prodaja naftnih derivata
	Novska-grad, Kralja Tomislava 42/a - Benzinska postaja	Prodaja naftnih derivata
CRODUX DERIVATI DVA d.o.o.	Novska, Alojzija Stepinca bb - Benzinska postaja	Prodaja naftnih derivata
INA NAFTAPLIN	Kozarice bb - Kompresorska stanica	Komprimiranje i sušenje prirodnog plina
	Kozarice bb - Otpremna stanica Jamarice	Dehidracija i skladištenje nafte
	Područje Grada Novske - bušotine nafte i prirodnog plina	Crpljenje nafte i prirodnog plina

pravna osoba	lokacija	djelatnost
LIGNA d.o.o.	Novska, Kolodvorska 14	Primarna prerada drva
ANTE MIJIĆ-QUERCUS d.o.o.	Bročice, Svetog Mihovila 250	Piljenje i blanjanje drva
MMM-VUKELIĆ d.o.o.	Brestača, Zagrebačka 228c	Piljenje i blanjanje drva
PELET NOVSKA d.o.o.	Bročice, Svetog Mihovila 62	Proizvodnja ostalih proizvoda od drva, proizvoda od pluta, slame i pletarskih materijala
MG DRVO d.o.o.	Novska, Osječka 70	Piljenje i blanjanje drva
DAMIR VUKOVIĆ d.o.o.	Novska, Osječka 178a	Piljenje i blanjanje drva
KORINA PROIZVODNJA d.o.o.	Novska, Zagrebačka 30	Uzgoj žitarica (osim riže), mahunarki i uljanog sjemenja

U cestovnom i željezničkom tranzitu kroz područje Grada očekiv je prijevoz opasnih tvari (većinom naftnih derivata, UNP-a): autocestom A3 i državnom cestom D47, te željezničkim prugama M103, M104 i M105, gdje također postoje opasnosti od pojava požara u slučaju prometnih nezgoda ili kod istjecanja opasnih tvari.

6. Pregled cestovnih i željezničkih prometnica po vrsti

Grad Novska važno je cestovno i željezničko čvorište. Nalazi se neposredno uz europsku autocestu E70. Grad je cestovno podjednako udaljen od većih centara prema zapadu (Zagreb), te istoku (Slavonski Brod), a od županijskog središta Grada Siska udaljen je cestovno cca 66 km, odnosno oko 50 km zračne linije. U unutarnjoj cestovnoj mreži povezuje značajan sjeverni pravac prema Lipiku, Pakracu i Daruvaru.

Cestovne prometnice

Područjem Grada Novske prolaze slijedeće autoceste (A), državne (D), županijske (Ž) i lokalne (L) ceste, u duljini:

Tablica 6

vrsta i broj ceste	smjer	duljina (km)
A3	GP Bregana - Zagreb - Lipovac GP	23,8
D47	Lipik (D5) - Novska - Hrvatska Dubica - Hrvatska Kostajnica - Dvor (D6)	15,8
D312	D47 - Novska	1,8
Ž3124	D43 - Bunjani - Voloder - Kutina - Novska (D47)	11,4
Ž3217	Kozarice - D47	3,5
Ž3249	Nova Subocka (Ž3124) - Stara Subocka - Krapje (D232)	12,3
Ž3250	Novska (D312) - Bročice - D47	5,1
Ž3251	Novska: Ž3250 - željeznička postaja	0,7
Ž3252	Novska (D312) - Okučani (D5)	15,7
L33140	Stara Subocka (Ž3249) - Sigetec	2,0
L33141	Lipovljani (Ž3124) - Ž3217 - Kozarice	8,2
L33143	Ž3124 - Ž3217	4,6
L33144	Rajić (Ž3252) - željeznička postaja	0,9

Ukupna duljina cesta (autoceste, državne, županijske i lokalne ceste) kroz područje Grada iznosi 105,8 km. Širine kolničkog traka državnih i županijskih cesta kreću se između 4 i 7 m, dok je širina kolnika lokalnih cesta od 2,5 do 5 m. Kolnici su asfaltirani. Na području Grada određen je broj i nerazvrstanih cesta s asfaltiranim i makadamskim kolnikom.

Semaforizirana križanja nalaze se na području naselja Novska, na lokacijama:

- križanje ulica Kralja Tomislava i Osječke,
- u Zagrebačkoj ulici kod trgovačkog centra Lidl.

Željezničke prometnice

U Gradu Novskoj spajaju se dva ogranka međunarodnog 10. koridora željezničke pruge iz smjera Dugo Selo - Vinkovci, te pruge iz smjera Zagreb - Sisak. Područjem Grada prolaze željezničke prometnice:

Tablica 7

vrsta i broj pruge	naziv pruge	duljina kroz općinu (km)
M 105	Novska - Tovarnik - DG	14,82
M 104	Zagreb Glavni kolodvor - Novska	4,07
M 103	Dugo Selo - Novska	7,67

Na prugama nekoliko je pružnih prijelaza. Pružni prijelazi osigurani su zvučno-svjetlosnom signalizacijom, a prijelazi osigurani i polubranicima nalaze se na lokacijama:

Tablica 8

pruga	naselje	broj ceste / ulica
M103	Novska	Ž3250 / Kralja Tomislava
M103	Nova Subocka	Ž3249 / Kolodvorska

Uz kolodvor Novska na području Grada željeznička su stajališta na pruzi M105 u Rajiću, te na pruzi M103 u Subocki.

Pružni prijelazi opremljeni su znakom zabrane prometa za vozila čija visina premašuje 4,5 m (opasnost od elektrovodova HŽ-a napona 25 kV).

7. Pregled turističkih naselja

Na području Grada nema turističkih naselja.

8. Pregled elektroenergetskih građevina za proizvodnju i prijenos električne energije i opskrba plinom

Elektroopskrba

Područje Grada Novska električnom energijom opskrbljuje se iz transformatorskih stanica TS 35/10 kV Novska i TS 35/10 kV Lipovljani, te 50 transformatorskih stanica napona 10/0,4 kV. Distributer električne energije je HEP - Operator distribucijskog sustava d.o.o. Elektra Križ.

Pregled transformatorskih stanica 10/0,4 kV na području Grada:

Tablica 9

red. broj	šifra	naziv	izvedba trafostanice	snaga trafostanice (kVA)	izvor napajanja dalekovod
1.	89526	DEC 1	HŽ- DEC	2 x 640	HŽ
2.	498307	TPK	MBTS	2 x 1000	Metalflex
3.	475581	Sava Skladište	BTS	50	Metalflex
4.	10995	Kozara 2	MBTS	630 + 400	Metalflex
5.	438319	Kozara 1	MBTS	1000	Metalflex
6.	519360	Kozara Ljevaonica	MBTS	1000	Metalflex
7.	60745	Radnik Betonara	MBTS	160	Metalflex
8.	510857	Trokut 2	MBTS	2 x 630	Metalflex
9.	510818	Trokut 1	Zidana	630	Metalflex
10.	62939	Motel Jug	BTS	250	Jasenovac
11.	432069	Lovačka	STS/Fe	100	Nafta
12.	578939	Vinogradska	MBTS	400	Nafta
13.	486546	Staro Selo	Tornjić	160	Nafta
14.	583169	Staro Selo 2	STS	100	Nafta
15.	1539	Groblje	MBTS	100	Nafta
16.	476687	Dobriše Cesarića	MBTS	100	Nafta
17.	63175	Samar	STS/Al	100	Nafta
18.	41062	Ložiona	Tornjić	100	Novska 1
19.	447598	Silosi	MBTS	630	Novska 1

red. broj	šifra	naziv	izvedba trafostanice	snaga trafostanice (kVA)	izvor napajanja dalekovod
20.	73330	Mlin	MBTS	400	Novska 1
21.	536782	Nikole Tesla	MBTS	250	Novska 1
22.	565604	Koldvorska	MBTS	400	Novska 1
23.	412812	Plastika	MBTS	250	Novska 1
24.	425945	A.G.Matoša	BTS	160	Novska 1
25.	61009	Josipa Kozarca	Tornjić	250	Novska 1
26.	73628	Solidarnost (Stambeni blok)	MBTS	400	Novska 1
27.	575566	Metalimpex	VTS	250	Novska 1
28.	542795	Potočna	Tornjić	160	Novska 2
29.	59740	Vladimira Nazora	STS/Al	100	Novska 2
30.	546877	Kralja Tomislava	VTS	160	Novska 2
31.	497682	Petlja Autoput	MBTS	160	Novska 2
32.	558923	Uklade	MBTS	400	Novska 2
33.	575073	Novska Sjever	VTS	400	Novska 2
34.	540445	Radnička 2	MBTS	160	Novska 2
35.	551617	Bana Josipa Jelačića	VTS	630	Novska 2
36.	19083	Novska 28 - Zagrebačka Lidl	MBTS	400	Novska 2
37.	542797	Antuna Mihanovića	MBTS	160	Novska 2
38.	485185	Radnička 1	MBTS	630	Novska 2
39.	561099	Srednjoškolski centar	VTS	400	Novska 2
40.	73709	Sloga Nik	Ugradbena	400	Novska 2
41.	569941	Neboder	Ugradbena	250	Novska 2
42.	484282	Hotel	MBTS Staklena	400	Novska 2
43.	491748	Centar Park	MBTS	400	Novska 2
44.	576667	Industrijska zona zapad	MBTS	630	Novska 2
45.	508273	Prepumpna TS 1	MBTS	250	Novska iz Lipika
46.	508221	Prepumpna TS 2	MBTS	250	Novska iz Lipika
47.	508939	Vuković - Pilana	STS/Al	100	Rajić
48.	452449	Osječka	STS/Fe	100	Rajić
49.	020039	Novska 40 - Poduzetnička zona jug	MBTS	1000	Jasenovac
50.	007272	Novska 81 - Samar brdo	-	-	Novska iz Lipovljana

Oznaka izvedbe trafostanica: MBTS - montažno-betonska, BTS - betonska, STS - stupna, STS/Fe - stupna na čeličnom stupu, STS/Al - stupna na aluminijskom stupu, VTS - montažna armiranobetonska.

Niskonaponska mreža unutar naselja izvedena je golim zračnim vodičima i samonosivim kabelskim snopovima na drvenim ili betonskim stupovima, odnosno podzemnim kabelima.

Dalekovodi visokog napona koji prolaze područjem Grada Novske pod upravom su Hrvatskog operatora prijenosnog sustava d.o.o. - Prijenosno područje Zagreb:

Tablica 10

red. broj	dalekovod	napon	vodiči	stupovi
1.	DV Međurić - N. Gradiška	110 kV	Al/Fe	čelično-rešetkasti
2.	DV Međurić - EVP Novska 1	110 kV	Al/Fe	čelično-rešetkasti
3.	DV Međurić - EVP Novska 2	110 kV	Al/Fe	čelično-rešetkasti
4.	DV Prijedor - Međurić	220 kV	Al/Fe	čelično-rešetkasti

Područjem Grada prolaze elektrificirane pruge. Mreža HŽ-a za pogon elektrolokomotiva napona je 25 kV.

Plinoopskrba

Na području Grada Novske prirodnim plinom opskrbljena su naselja: Stara Subocka, Nova Subocka, Brestača, Novska, Stari Grabovac, Paklenica, Voćarica, Jazavica, Roždanik, Rajić i Borovac. Mreža je izvedena podze-

mno polietilenskim PEHD cijevima profila od 75 do 225 mm. Tlak u mreži se kreće između 1 i 3 bara, odnosno na mjestu predaje (kod potrošača) 100 mbara, a dužina mreže je 118,7 km. Plinska distributivna mreža Grada Novske plinom se opskrbljuje iz plinsko-redukcijskih stanica PRS Lipovljani i PRS Nova Gradiška. Distributer plina je Plin projekt d.o.o. Nova Gradiška.

Područjem Grada južno od autoceste A3 prolazi visokotlačni magistralni plinovod Kutina - Slavonski Brod (cjevovod DN600, tlak 75 bar). Na dionici predmetnog plinovoda koja prolazi područjem Grada nalazi se blok stanica BS Bročice.

Nafta i plin

Područje Grada Novske bogato je izvorištima nafte i plina. Na području Grada nalazi se naftno-plinsko polje »Jamarice« koje je u sastavu proizvodnog područja Lipovljani. Eksploataciju obavlja INA-Naftaplin. Najviše naftnih bušotina na području je naselja Kozarice.

Područjem Grada južno od autoceste A3 u dužini od cca 24 km prolazi trasa naftovoda JANAF-a, od Terminala Sisak prema Terminalu Slavonski Brod (promjer cjevovoda: 0,711 m, maksimalni protok nafte: 2090 m^3/h).

9 Pregled lokacija na kojima su uskladištene veće količine zapaljivih tekućina, plinova, eksplozivnih tvari i drugih opasnih tvari

Lokacije na kojima se skladište veće količine zapaljivih tvari su:

Tablica 11

pravna osoba / građevina	lokacija	opasna tvar	količina
INA d.d. - Benzinska postaja Novska	autocesta A3 - jug	Benzin Dizel	250000 l 50000 l
INA d.d. - Benzinska postaja Novska	autocesta A3 - sjever	Benzin Dizel Lož ulje	150000 l 150000 l 5000 l
INA d.d. - Benzinska postaja - Grad Novska	Novska, Kralja Tomislava 42/a	Benzin Dizel UNP	80000 l 50000 l 150 boca x 10 kg
CRODUX DERIVATI DVA d.o.o. - Benzinska postaja Novska	Novska, Alojzija Stepinca bb	Benzin Dizel Auto-plin	60000 l 120000 l 10 m^3
HŽ - Željeznički kolodvor	Novska, Kolodvorska 28	Dizel	50000 l
INA-NAFTAPLIN - Kompresorska stanica Lipovljani	Kozarice bb	Prirodni plin	9800 m^3/h
INA-NAFTAPLIN - Otpremna stanica Jamarice	Kozarice bb	Nafta	2 x 5000 m^3 2 x 100 m^3

Tehnološki proces tvrtke TROKUT d.d. koja je razvrstana u IIb kategoriju ugroženosti od požara, više ne egzistira na lokaciji Kolodvorska 14, Novska. Na predemetnoj lokaciji tek je jedan građevinski objekt u funkciji iznajmljen drugom korisniku (LIGNA d.o.o., djelatnost: osnovno raspiljivanje trupaca).

10. Pregled vatrogasnih domova za smještaj udruga dobrovoljnih vatrogasaca i profesionalnih vatrogasnih postrojba

Vatrogasne postrojbe - dobrovoljna vatrogasna društva s područja Grada udružena su u Vatrogasnu zajednicu Grada Novske (VZG). U VZG ukupno je udruženo 10 dobrovoljnih vatrogasnih društava (DVD):

Tablica 12

vatrogasno društvo	broj operativnih vatrogasaca	opremljenost vatrogasnim vozilima
DVD Brestača *Zagrebačka bb, Brestača*	10	- kombi vozilo (prijevoz 8+1 vatrogasaca)
DVD Bročice *Sv. Mihovila bb, Bročice*	10	- kombi vozilo (prijevoz 8+1 vatrogasaca)

vatrogasno društvo	broj operativnih vatrogasaca	opremljenost vatrogasnim vozilima
DVD Jazavica-Roždanik *Roždanik bb, Roždanik*	10	- kombi vozilo (prijevoz 8+1 vatrogasaca)
DVD Kozarice *Kozarice bb, Kozarice*	10	- kombi vozilo (prijevoz 8+1 vatrogasaca)
DVD Nova Subocka *Crkvena 2, Novska*	10	- navalno vozilo 3000 l vode (prijevoz 6 vatrogasca) - kombi vozilo (prijevoz 8+1 vatrogasaca)
DVD Novska *Osječka 20, Novska*	20 + 5 profesionalnih	- navalno vozilo 3200 l vode + 400 l pjenila (prijevoz 3 vatrogasca) - navalno vozilo 8000 l vode + 500 l pjenila (prijevoz 3 vatrogasca) - navalno vozilo 5000 l vode (prijevoz 6 vatrogasaca) - šumsko vozilo 500 l vode (prijevoz 5 vatrogasaca) - auto-ljestva 32 m (prijevoz 3 vatrogasca) - zapovjedno vozilo (prijevoz 5 vatrogasaca)
DVD Plesmo *Plesmo bb, Plesmo*	10	- kombi vozilo (prijevoz 8+1 vatrogasaca)
DVD Rajić *1. Svibnja bb, Rajić*	10	- kombi vozilo (prijevoz 8+1 vatrogasaca)
DVD Sigetac *Sigetac bb, Sigetac*	10	- kombi vozilo (prijevoz 8+1 vatrogasaca)
DVD Stara Subocka *Stara Subocka bb, Stara Subocka*	10	- kombi vozilo (prijevoz 8+1 vatrogasaca)

VZG Novska, *Osječka 20, Novska* raspolaže - kombi vozilom (prijevoz 8+1 vatrogasaca)
- zapovjednim vozilom (prijevoz 5 vatrogasaca)

Od ukupno 115 operativnih vatrogasaca, obavljeno je 115 zdravstvenih pregleda. Od druge tehničke opreme DVD-i raspolažu s:

- 15 vatrogasnih motornih pumpi (kapaciteta cca 1100 l/min),
- 7 potopnih električnih pumpi,
- 2 kompleta alata za tehničke intervencije,
- 10 izolacionih aparata + kompresor za punjenje boca,
- 4 auto-prikolice za prijevoz opreme,
- brzi spasilački motorni čamac s vanbrodskim motorom 15 KS (prijevoz do 8 osoba).

Prijenosnim uređajima veze (UKW radiostanicama) raspolažu sava DVD.

Prosječna starost vatrogasne opreme i tehnike je oko 15 godina.

11. Pregled prirodnih izvorišta vode koji se mogu uporabljivati za gašenje požara

Na području Grada nekoliko je vodnih akumulacija koje bi se iznimno moglo koristiti kod gašenja eventualnih požara, u slučaju pomanjkanja vode u vodoopskrbnom sustavu:

Tablica 13

akumulacija	lokacija	cca kapacitet vode
Novljansko jezero	cca 5 km sjeverno od naselja Novska	75000 m^3
ribnjak Bair	Bročice, Ribička bb	> 10000 m^3

Prilazi ovim akumulacijama nisu posebno uređeni za vatrogasna vozila i crpljenje vode.

Područjem Grada protiču slijedeći vodotoci:

Tablica 14

akumulacija	srednji godišnji protok
rijeka Veliki Strug	50 m^3/s
potok Borovac	0,5 m^3/s

akumulacija	srednji godišnji protok
potok Rajić	1,5 m^3/s
potok Kapljenar	1,0 m^3/s
potok Kovačević	0,8 m^3/s
potok Voćarica	0,8 m^3/s
potok Paklenica	0,5 m^3/s
potok Grabovac	0,5 m^3/s
potok Konačka	1,0 m^3/s
potok Novska	1,5 m^3/s
Potok Brestača	0,5 m^3/s
potok Subocka	15,0 m^3/s

Potoci tijekom ljetnih mjeseci presušuju, te nisu pouzdan pričuvni izvor vode za eventualne vatrogasne potrebe.

12. Pregled naselja i dijelova naselja u kojima su izvedene vanjske hidrantske mreže za gašenje požara

Grad Novska vodom se opskrbljuje iz vodocrpilišta »Drenov Bok« u Općini Jasenovac. Voda se na područje Grada doprema tlačnim cjevovdom DN500. Na području Grada izgrađena su 4 vodospreme (ul. Adalberta Knoppa, Novska):

- 2 spremnika kapaciteta 1500 m^3 vode svaki,
- te 2 spremnika kapaciteta 500 m^3 vode svaki.

Vodoopskrbna mreža izvedena je cijevima: PVC - promjera: 110-500 mm, PEHD - promjera: 63-225 mm, te DUKTIL - promjera: 200 mm. Mreža se prostire u dužini od 119,36 km. Vodoopskrbom Grada upravlja tvrtka Vodovod Novska d.o.o. Novska.

U brdskom dijelu Grada pokrivenost vodovodnom mrežom je slaba, a stanovništvo tih područja vodom se opskrbljuje iz mjesnih bunara i vlastitih hidrofora.

Hidrantskom mrežom opskrbljena su naselja do kojih je izgrađen vodovod: Borovac, Brestača, Bročice, Jazavica, Kozarice, Nova Subocka, Novska, Paklenica, Plesmo, Rajić, Roždanik, Sigetac, Stara Subocka, Stari Grabovac, Voćarica.

Na području Grada ukupno su instalirana 733 hidranta, od toga u samom naselju Novska 365 hidranata, te 368 hidranata na području prigradskih naselja. Tlak unutar mreže kreće se između 4 i 5 bara.

Pregled naselja i ulica s instaliranim hidrantima:

Tablica 15

naselje / ulica	vrsta i profil cjevovoda	vrsta hidranta
Adalberta Knoppa	PVC 225, 160	podzemni
Alojzija Stepinca	PVC 160	podzemni
Ante Kovačića	PVC 160	podzemni
Ante Starčevića	PVC 110	podzemni
A. G. Matoša	PVC 160	podzemni
A. M. Reljkovića	PVC 160	podzemni
Antuna Mihanovića	PVC 160, PEHD 160	podzemni
Augusta Cesarca	PVC 160	podzemni
Augusta Šenoe	PEHD 110	podzemni
Bana Josipa Jelačića	PVC 160	podzemni
Bukovačka	PVC 160, PEHD 160	podzemni
Crkvena	PVC 160	podzemni
Dalmatinska	PVC 110	podzemni
Dobriše Cesarića	PVC 110	podzemni
F. K. Frankopana	PEHD 110	podzemni
Glassova	PVC 160	podzemni
Hercegovačka	PVC 160	podzemni
Hrvatskih branitelja	PVC 160	podzemni
Ilirska	PVC 110, PEHD 110	podzemni
Ivana Gundulića	PVC 160	podzemni
Ivana Meštrovića	PVC 110	podzemni
Ivana Zajca	PVC 110	podzemni

naselje / ulica	vrsta i profil cjevovoda	vrsta hidranta
I. B. Mažuranić	PVC 110	podzemni
J. J. Strossmayera	PEHD 110	podzemni
Josipa Kozarca	PVC 160	podzemni
Kolodvorska	PVC 160	podzemni
Kralja Tomislava	PVC 160	podzemni
Kralja Zvonimira	PVC 160, PEHD 160	podzemni
Krune Tonkovića	PVC 110	podzemni
Lovačka	PEHD 110	nadzemni
Ljudevita Posavskog	PVC110	podzemni
Marina Držića	PVC 110	podzemni
Matice Hrvatske	PVC 110	podzemni
Matije Gupca	PVC 160	podzemni
Nikole Tesle	PVC 225,160	podzemni
Osječka	PEHD 63, PVC 160	podzemni, nadzemni
Obrtnička	PEHD 160	nadzemni
Petra Preradovića	-	
Posavska	PVC 160	podzemni
Potočna	PVC 110, PEHD 110	podzemni, nadzemni
Radnička	PVC 160	podzemni
Ruđera Boškovića	PVC 160	podzemni
Slavka Batušića	PVC 160, 110	podzemni
Staroselska	160-795 m, 110-575 m	podzemni
Stjepana Radića	PVC 110, PEHD 110	podzemni
Tina Ujevića	PVC 160	nadzemni
Trg dr. F. Tuđmana	PVC 160	podzemni
Trg Gjure Szabe	PVC 160	podzemni
Trg L. I. Oriovčanina	PVC 160	podzemni
Trg N. Š. Zrinskog	PVC 110	podzemni
Vinogradska	PVC 160, PEHD 110, PEHD 63	podzemni
Vladimira Filipovića	PEHD 110	podzemni
Vladimira Nazora Potočki sokak	PEHD 160, PEHD 110	nadzemni
Vlaićka	PEHD 90	podzemni
Voćarska	PVC 110	podzemni
Zagorska	PVC 110	podzemni
Zagrebačka	PVC 160	podzemni
Zelenička	-	
Obilazni B-37	PVC 500	
Tlačni cjevovod	500, 315	
Gravitacioni cjevovod	500	
Bročice - Sv. Mihovila	PVC 160, 110	nadzemni, podzemni
Bročice - Hrv. branitelja	PVC 110	nadzemni
Bročice - Trupnopoljska	PEHD 110	nadzemni
Bročice - Ribička	PEHD 110	nadzemni
Bročice - Crkvena	PVC 110	nadzemni
Bročice - 5. listopada	PEHD 110	nadzemni
Bročice - Domobranska	PEHD 110	nadzemni
Bročice - Put mira	PVC 110	nadzemni
Brestača - N. Subocka	PEHD 225	nadzemni
Brestača - J. Kozarca	PEHD 110	nadzemni
Brestača - Radnička	PEHD110	nadzemni
Kozarice	PEHD 225, 160, 110	nadzemni
Nova Subocka - Trg hrv. branitelja, Zagrebačka	PEHD 225	nadzemni
Nova Subocka - Školska	PEHD 110	nadzemni
Nova Subocka - Zagorska	PEHD 110	nadzemni
Nova Subocka - Torine	PEHD 110	nadzemni

naselje / ulica	vrsta i profil cjevovoda	vrsta hidranta
Nova Subocka - Selska	PEHD 110	nadzemni
Nova Subocka - Stara Subocka - Sigetac	PEHD 160, 110	nadzemni
Nova Subocka - Ulica mira	-	
Sigetac - Plesmo	PEHD 160	nadzemni
Plesmo	PEHD 160	nadzemni
St. Grabovac - sokak	PEHD 110	nadzemni
Paklenica - moteli	PEHD 110	
Jazavica - Čupavi jarak	PEHD 110	nadzemni
Novska - Voćarica	DUKTIL 200, PEHD 63	nadzemni
Jazavica - Borovac	PEHD 225, 63	nadzemni
Rajić - Radnička	PEHD 110	nadzemni
Rajić - Lovačka	PEHD 110	nadzemni
Rajić - Kolodvorska	PEHD 110	nadzemni
Rajić - Kolodvorski odvojak	PEHD 110	nadzemni
Rajić - Trg hrv. branitelja	PEHD 110	nadzemni
Rajić - Vinogradska	-	
Borovac - put prema groblju	PEHD 110, 40, 32	nadzemni
Stara Subocka - Dujić sokak	PEHD 63	
Voćarica - Vidakovića sokak	PEHD 110, 63	nadzemni
Paklenica - Batalovka	PEHD 110, 90, 63, 50, 32	nadzemni

13. Pregled građevina javne namjene u kojima povremeno ili stalno boravi veći broj osoba

Građevine javne namjene na području Grada gdje se očekuje povremeno ili stalno zadržavanje većeg broja osoba (100 i više osoba) ističu se:

Tablica 16

građevina	lokacija	kapacitet zaposjedanja
Školsko-športska dvorana	Ulica Tina Ujevića bb, Novska	500 osoba
Srednja škola Novska	Ulica Tina Ujevića bb, Novska	200 osoba
Osnovna škola Novska	Trg dr. Franje Tuđmana 1, Novska	200 osoba
Pučko otvoreno učilište	Trg dr. Franje Tuđmana 3, Novska	250 osoba
Crkva Svetog Luke	Trg Luke I. Oriovčanina 12, Novska	200 osoba
Crkva Blaženog Alojzija Stepinca	Matije Gupca 27, Novska	400 osoba
Osnovna škola Rajić	Trg hrvatskih branitelja 6, Rajić	200 osoba
Društveni dom	Bročice	200 osoba
Društveni dom	Borovac	100 osoba
Društveni dom	Rajić	200 osoba
Društveni dom	Roždanik	100 osoba
Društveni dom	Jazavica	150 osoba
Društveni dom	Voćarica	150 osoba
Društveni dom	Brestača	150 osoba
Društveni dom	Nova Subocka	100 osoba

14. Pregled lokacija i građevina u kojima se obavlja utovar i istovar zapaljivih tekućina, plinova i drugih opasnih tvari

Na području Grada 4 su benzinske postaje na kojima se obavlja pretovar naftnih derivata (iz autocisterni u podzemne spremnike, odnosno iz podzemnih spremnika u spremnike motornih vozila):

Tablica 17

građevina	lokacija
Benzinska postaja INA Novska-autocesta-jug	autocesta A3
Benzinska postaja INA Novska-autocesta-sjever	autocesta A3
Benzinska postaja INA Novska-grad	Novska, Kralja Tomislava 42/a
Benzinska postaja CRODUX DERIVATI DVA	Novska, Alojzija Stepinca bb

15. Pregled poljoprivrednih i šumskih površina

Važan potencijal dosadašnjeg, ali i budućeg gospodarskog razvoja Grada Novske predstavljaju značajne poljoprivredne površine, te šumsko bogatstvo s kvalitetnom drvnom masom.

Obzirom na klimu i tlo na području Grada zastupljen je uzgoj voća, povrća, žitarica, kukuruza, a u stočarskoj proizvodnji zastupljeni su svinjogojstvo i ovčarstvo.

Pregled zastupljenosti pojedinih vrsta zemljišta po katastarskim općinama Grada:

Tablica 18

katastarska općina	oranice (ha)	voćnjaci (ha)	vinogradi (ha)	livade (ha)	pašnjaci (ha)	šume (ha)
Borovac	791,21	22,01	9,67	47,83	54,57	132,37
Brestača	556,77	19,39	4,92	165,60	41,58	971,60
Bročice	186,32	2,92	-	47,44	52,03	2014,33
Goleši	391,72	24,57	0,91	207,25	327,65	1176,88
Jazavica	359,73	32,43	3,27	13,11	238,53	419,10
Kozarice	399,12	25,41	1,01	185,11	70,17	712,66
Kričke	219,87	22,31	-	41,17	236,79	2103,84
Lovska	352,64	22,69	0,15	139,29	34,81	646,16
Novi Grabovac	116,87	14,07	-	98,37	88,09	17,47
Novska	437,27	34,71	9,17	150,86	7,70	208,88
Paklenica	194,74	33,29	0,90	58,56	275,50	515,37
Plesmo	496,62	5,30	-	120,54	72,03	1020,81
Rajić Donji	693,50	37,30	7,13	48,80	126,78	18,23
Rajić Gornji	471,15	24,30	19,21	18,76	46,24	1272,25
Roždanik	316,58	35,05	1,33	10,52	57,84	313,03
Stari Grabovac	193,28	9,36	0,63	3,50	1,64	1135,49
Subocka	1360,62	33,91	13,98	367,84	138,07	1410,18
Subocki Grad	481,59	53,76	-	73,81	313,40	1029,11
Voćarica	161,11	17,15	0,87	14,10	2,54	538,53

Državnim šumama na području Grada upravljaju šumarije Jasenovac, Novska i Lipovljani. Prema stupnjevima opasnosti od požara šume na području Grada pripadaju umjerenoj (III) i maloj (IV) opasnosti od požara, dok šuma vrlo velike (I) i velike (II) opasnosti od požara nema.

Tablica 19

Šumarija Novska		
gospodarska jedinica	opasnost od požara	površina
GJ »Novsko brdo«	IV	2761, 44 ha
	III	726,01 ha
GJ »Rajičko brdo«	IV	3084,48 ha
	III	616,97 ha
GJ »Trstika«	IV	1504,73 ha
	III	348,27 ha
GJ »Zelenika«	IV	718,63 ha
	III	2842,88 ha
Šumarija Jasenovac		
gospodarska jedinica	opasnost od požara	površina
GJ »Grede Kamare«	IV	26,75 ha
GJ »Krapje đol«	III	164,15 ha
	IV	563,78 ha
GJ »Žabarski bok«	IV	122,37 ha
Šumarija Lipovljani		
gospodarska jedinica	opasnost od požara	površina
GJ »Josip Kozarac«	III	358 ha
	IV	5254 ha
GJ »Jamaričko brdo«	III	699 ha
	IV	670 ha

Šumarije u gospodarskim jedinicama za slučaj požara osiguravaju slijedeća sredstva:

Šumarija Novska			
- motorne pile	2 kom	- grabljice	1 kom
- naprtnjače	2 kom	- krampovi	5 kom
- čelične metle	7 kom	- sjekire	4 kom
- lopate	5 kom		
Šumarija Jasenovac			
- motorne pile	12 kom	- grabljice	2 kom
- naprtnjače	3 kom	- krampovi	1 kom
- čelične metle	10 kom	- sjekire	10 kom
- lopate	5 kom		
Šumarija Lipovljani			
- motorne pile	14 kom	- grabljice	3 kom
- naprtnjače	12 kom	- krampovi	9 kom
- čelične metle	9 kom	- sjekire	5 kom
- lopate	9 kom		

Za gospodarske jedinice ustrojene su interne jedinice za gašenje požara, koje čine djelatnici šumarija:

- GJ Novsko brdo i GJ Trstika: 7 članova
- GJ Rajičko brdo i GJ Zelenika: 8 članova

Od vozila Šumarija Novska raspolaže s jednim automobilom, jednim kamionetom, te s pet kombibusa.

16. Pregled naselja, kvartova, ulica ili značajnijih građevina koji su nepristupačni za prilaz vatrogasnim vozilima

Unutar nizinskog područja naseljenosti Grada Novske pristupi za vatrogasna vozila nisu posebno problematični. Određene poteškoće mogu se očekivati unutar samog naselja Novske kod višestambenih zgrada na trgovima Đure Szabe (vatrogasni pristup i operativne površine za vatrogasna vozila i tehniku), te Luke Ilića-Oriovčanina (prilaz vatrogasnim vozilima do zgrada zbog parkiranja vozila).

U brdskim dijelovima Grada pometna infrastruktura je lošija (uže prometnice, neuređene bankine, oštećen asfalt, usponi), što u određenim slučajevima može usporiti dolazak vatrogasnih vozila na mjesto intervencije (kod nepovoljnih meteo uvjeta, u slučaju potreba mimoilaženja vozila i sl.). Problemi se mogu očekivati na pravcima prema naseljima: Kričke, Lovska, Popovac, Rađenovci, Rajčići.

Također usporenju vatrogasne intervencije mogu pridonijeti semaforizirana križanja i željeznički prijelazi osigurani branicima.

Za nepovoljnih meteo uvjeta očekive su poteškoće u prilazu vatrogasnih vozila vanjskim poljoprivrednim i šumskim površinama do kojih nema utvrđenih puteva (makadama).

17. Pregled naselja, kvartova, ulica ili značajnijih građevina u kojima nema dovoljno sredstava za gašenje požara

Napajanje naselja vodom obavlja se iz vodocrpilišta »Drenov Bok« u Općini Jasenovac, te iz četiri vodospreme izgrađene na području Grada Novske (ukupnog kapaciteta 4000 m^3 vode). Problem je opskrba vodom brdskih naselja, do kojih nije izveden javni vodovod, a time nema izvedenih niti hidrantskih mreža. Na tim područjima stanovništvo se opskrbljuje vodom iz mjesnih bunara, te nema osiguranih potrebnih količina vode za eventualna gašenja požara.

18. Pregled sustava telefonskih i radio veza uporabljivih u gašenju požara

Na području Grada Novske prisutne su mreže fiksne i mobilne (pokretne) telefonije, kojima je moguć prijenos informacija o požaru ili drugom neželjenom događaju. Na području Grada 7 je centrala fiksne telefonije, te 11 baznih postaja mobilne telefonije.

Lokacije centrala fiksne telefonije Hrvatskog Telekoma d.d.:

naziv lokacije	GK x - koordinata	GK y - koordinata
Brestača	5653919	5025524

naziv lokacije	GK x - koordinata	GK y - koordinata
Bročice	5653655	5020902
Kozarice	5654301	5028994
Novska	5655175	5023694
Rajić	5666011	5019902
Stara Subocka	5649250	5025389
Voćarica	5660064	5021532

Lokacije baznih postaja mobilne telefonije Hrvatskog Telekoma d.d.:

naziv lokacije	GK x - koordinata	GK y - koordinata
Novska - silos	5655870	5022930
Novska - autocesta	5652244	5022600
Stara Subocka	5649481	5025497
Subocka	5652147	5028838
Bair	5659899	5027566
Rajić	5664905	5018634

Lokacije baznih postaja mobilne telefonije VIPneta d.o.o.:

naziv lokacije	GK x - koordinata	GK y - koordinata
SK Novska 3	5655802	5022867
SK Novska	5655812	5025296
SK INA Muratovica	5653083	5028609
Rasvjetni stup na AC	5652310	5022570
SK Rajić	5664927	5018587

Sve dojave o požarima s područja Grada zaprima Županijski centar 112, koji potom poziv proslijeđuje Vatrogasnom operativnom centru (VOC) Sisak, a VOC dojavu proslijeđuje DVD-u Novska. Prema potrebi DVD Novska o požaru dojavljuje lokalnim DVD-ima putem VPN mreže.

Uređajima radio veze opremljeno je DVD Novska, s ukupno:

- 2 stabilne radiostanice u spremištu,
- 7 radiostanica u vozilima,
- 11 ručnih radio stanica.

Sva ostala DVD opremljena su s po jednom prijenosnom UKW radiostanicom.

Postojeći sustav radio veza koristi se tijekom vatrogasnih intervencija na područjima slabe pokrivenosti GSM signalom (zbog nedostatne izgrađenosti repetitora).

Na vatrogasnim domovima, odnosno spremištima slijedećih DVD-a instalirane su sirene za uzbunjivanje: DVD Bročice, DVD Brestača, DVD Kozarice, DVD Nova Subocka, DVD Novska, DVD Plesmo, DVD Rajić, DVD Stara Subocka.

19. Pregled broja požara i vrste građevina na kojima su nastajali požari u zadnjih deset godina

Prema podacima MUP-a PU sisačko-moslavačke u razdoblju od 1. 1. 2008. do 31. 12. 2017. na području policijske postaje Novska bilo je zabilježeno 109 požara i jedna eksplozija, tj. dogodilo se:

- 22 požara otvorenog prostora,
- 36 požara građevina,
- 51 požar prometnih sredstava.

Evidencija koju vodi vatrogasna zajednica VZG Novska govori o puno većem broju intervencija. Tako samo za 2017. godinu VZG bilježi:

- 94 požara (građevine - 35, otvoreni prostor - 35, prometna sredstva - 24),
- 94 tehničke intervencije (otvaranje stana - 1, ispumpavanje vode - 52, uklanjanje prepreka - 2, cestovna vozila - 28, ostalo - 11).

B) PROCJENE UGROŽENOSTI OD POŽARA PRAVNIH OSOBA RAZVRSTANIH U PRVU I DRUGU KATEGORIJU UGROŽENOSTI

Prema podacima MUP-a PU sisačko-moslavačke na području Grada Novske trenutno se vode dvije pravne osobe s građevinama i prostorima razvrstanim u II kategoriju ugroženosti od požara:

Tablica 20

pravna osoba	lokacija	djelatnost	kategorija ugroženosti	procjena izrađena
INA-NAFTAPLIN	Kozarice bb	otpremna stanica i skladištenje nafte	II b	2015. g.
TROKUT d.d. - u stečaju*	Novska, Kolodvorska 14	proizvodnja ostalog namještaja	II b	

* *Tehnološki proces tvrtke TROKUT d.d. - u stečaju na predmetnoj lokaciji više ne egzistira, ali su građevine i prostori i dalje pod navedenom kategorizacijom.*

C) STRUČNA OBRADA ČINJENIČNIH PODATAKA

1. Makropodjela na požarne sektore i zone uz ocjenu udovoljavaju li one propisima glede sprečavanja širenja požara

Razmještaj vatrogasnih postrojbi na određenom teritoriju trebao bi biti takav da se dolazak postrojbe na intervenciju do najudaljenijeg mjesta područja koje se štiti svede na dopuštenu granicu od 15 minuta. Ako su površina, odnosno reljef jedinice lokalne samouprave (JLS) takvi da jedna vatrogasna postrojba nije u mogućnosti u zahtjevanom vremenu djelovati na ukupnom području koje treba štititi, teritorij JLS trebalo bi podijeliti u više područja odgovornosti, na kojima tada odgovornost za dolazak na mjesto intervencije u zahtjevanom vremenu preuzima planom zaštite od požara imenovana središnja vatrogasna postrojba. Kada se radi o vatrogasnim postrojbama bez stalnog 24-satnog dežurstva (primjer su dobrovoljna vatrogasna društva), treba naglasiti da će vrijeme izlaska postrojbe na intervenciju biti duže, a to će za posljedicu imati i kraće preostalo vrijeme (do 15 minuta) za dolazak na mjesto požara.

Kašnjenja u gašenju požara za posljedicu imaju njegovo proširenje, potrebu za angažiranjem većih snaga u ljudstvu i tehnici kod gašenja, te veće materijalne štete u požaru. Štete koje se javljaju uslijed požara približno eksponencijalno rastu s vremenom, što znači da početak gašenja uvelike utječe na konačnu visinu štete.

Slika 1

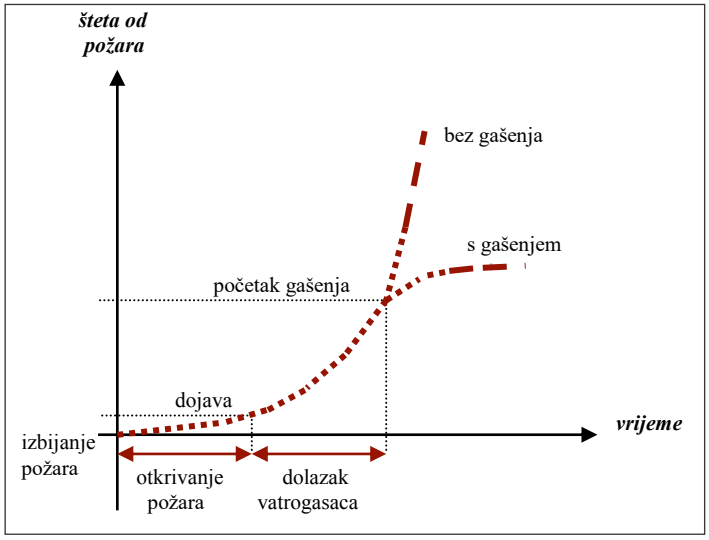

Iz dijagrama je vidljivo da na visinu štete utječu vremena:

- otkrivanja požara (vrijeme od izbijanja do dojave požara vatrogasnoj postrojbi),
- dolaska vatrogasaca do mjesta požara (vrijeme od dojave do dolaska vatrogasaca na mjesto požara).

Vrijeme otkrivanja moguće je skratiti tehničkim mjerama (instaliranje sustava automatske dojave požara na građevini), odnosno organizacijskim mjerama (stalno fizičko dežurstvo u građevini), dok se na skraćivanje vremena dolaska na požarište može utjecati ustrojavanjem vatrogasne postrojbe sa stalnim dežurstvom, te što kvalitetnijom prometnom infrastrukturom.

S obzirom na trenutnu situaciju organiziranosti vatrogastva na području Grada, može se zaključiti da bi svako domicilno DVD bilo u mogućnosti intervenirati u vremenu 15 minuta unutar svog područja djelovanja, tj. na području svog, te eventualno susjednog naselja, odnosno:

- DVD Brestača na području naselja Brestača,
- DVD Bročice na području naselja Bročice,
- DVD Jazavica-Roždanik na području naselja Jazavica i Roždanik,
- DVD Kozarice na području naselja Kozarice i Novi Grabovac,
- DVD Nova Subocka na području naselja Nova Subocka,
- DVD Novska na području naselja Novska, Bair, Stari Grabovac, Paklenica i Voćarica,
- DVD Plesmo na području naselja Plesmo,
- DVD Rajić na području naselja Rajić, Borovac i Rajčići,
- DVD Sigetac na području naselja Sigetac,
- DVD Stara Subocka na području naselja Stara Subocka.

Uz pretpostavku normalnih meteo uvjeta, te računajući s pretpostavkom da je dobrovoljnim vatrogasnim društvima - DVD-ima po zaprimljenoj dojavi o požaru potrebno vrijeme od najmanje 5 min za izlazak vozilom na intervenciju (za DVD Novska kraće), proizlazi da pri srednjoj brzini kretanja od cca 35 km/h u brdskom području Grada, odnosno cca 55 km/h u nizinskom području Grada, u preostalom vremenu do 15 minuta bi DVD moglo prevaliti put od 6 do 9 km (odnosno DVD Novska 7,5 do 12 km).

S obzirom na reljef i postojeću prometnu infrastrukturu ostao bi i nadalje upitan dolazak vatrogasnih vozila u vremenu do 15 minuta za područja naselja: Popovac, Lovska, Brezovac, Kričke, Rađenovci, gdje živi manje od 1% ukupnog broja stanovnika Grada. Ova naselja su bez izvedenih hidrantskih mreža, te direktno ovise o vatrogascima i vodi za gašenje na kotačima. Stoga je preporuka kvalitetu vatrozaštite na ukupnom području Grada podići:

- skraćivanjem odziva na vatrogasnu intervenciju,
- poboljšanjem prometne infrastrukture,
- odgovarajućim tehničkim opremanjem i osposobljenošću pripadnika vatrogasnih postrojbi (na prvom mjestu središnje postrojbe),
- osiguranjem pričuvnih količina vode (spremnici, bazeni, bunari) na prostorima bez izvedenih hidrantskih mreža.

Širenje požara

Širenje požara između građevina moguće je plamenom, iskrenjem i letom ugaraka (žara), odnosno toplinskim zračenjem.

Prijenos požara plamenom mogao bi se očekivati između građevina niske vatrootpornosti, tamo gdje se građevine međusobno naslanjaju jedna na drugu ili su njihove međusobne udaljenosti vrlo male. U protivnom je širenje požara ovim načinom malo vjerojatno.

Iskrenjem i letom ugaraka prijenos požara bio bi očekiv za nepovoljnih meteo uvjetima, ili kod požara popraćenih pojavama eksplozija. U takvim okolnostima širenje požara moguće je ne samo između susjednih građevina, nego i između udaljenijih građevina odnosno vanjskih prostora. Međutim, s obzirom na potencijalne izvore opasnosti, te nedostatak rizičnije industrije, vjerojatnost prijenosa požara ovim načinom je također upitna.

Prijenos požara toplinskim zračenjem bio bi očekiv između susjednih građevina u okolnostima požara velikog intenziteta i duljeg trajanja. Osiguranjem brzih vatrogasnih intervencija može se utjecati na sprječavanje prijenosa požara ovim načinom.

Širenja požara izvan teritorija Grada pod određenim okolnostima moglo bi se očekivati preko poljoprivrednih i šumskih površina. Međutim, s obzirom da se radi o klimatskom području koje karakterizira prosječna mjesečna vrijednost relativne vlage zraka 70% i više, nisu očekiva značajnija proširenja požara u vanjskom prostoru, te izvan teritorija Grada.

Ograničavanju širenja požara na području Grada prvenstveno će pridonijeti pravovremena dojava, brza vatrogasna intervencija, odgovarajuća opremljenost vatrogasne postrojbe potrebnim sredstvima i opremom, kao i dobra prometna povezanost i izgrađenost, a što sve utječe na vrijeme dolaska do požarišta.

Poteškoće u prilazu mjestu intervencije prvenstveno se mogu očekivati izvan definiranih građevinskih područja (vanjski prostori - šume, poljoprivredno zemljište), gdje nema odgovarajuće održavanih i utvrđenih puteva, odnosno gdje bi za nepovoljnih meteo uvjeta putevi značajno izgubili na nosivosti i širini (zbog neutvrđenih bankina).

2. Gustoća izgrađenosti unutar jednog požarnog sektora ili zone te ocjena o postojećoj fizičkoj strukturi građevina s obzirom na širenje požara

Unutar naselja Grada prisutna je gradnja pretežito nižih samostojećih građevina, prostorno razdvojenih od susjednih građevina drugih vlasnika većim ili manjim otvorenim (dvorišnim) površinama. Građevinski objekti građeni su uz cestovne prometnice jednostrano ili obostrano. Naselja se uglavnom protežu uz glavnu cestu koja prolazi naseljem, dok par naselja (Brestača, Bročice, Nova Subocka, Rajić) imaju i više odvojaka ulica, vezanih na glavnu cestu. Središnje naselje Novska formirano je s 50-ak ulica međusobno povezanih na način da okružuju manja građevinska područja ili se zrakasto šire od središta prema periferiji naselja. Za dvanaest naselja nizinskog dijela Grada: Stara Subocka, Nova Subocka, Brestača, Novska, Bročice, Stari Grabovac, Paklenica, Voćarica, Jazavica, Roždanik, Rajić i Borovac, može se reći da čine povezano građevinsko područje, tj. naselja se međusobno vežu jedno na drugo uz županijske cestovne prometnice: Ž3124, Ž3250, Ž3252, te predstavljaju najgušće naseljeno područje Grada. Na prostorima ovih naselja ukupno živi 95% od ukupnog broja stanovnika Grada.

U dvorištima do kuća ili kao samostojeći gospodarski su objekti. Građevine su građene pretežito od cigle, s drvenim krovištima, te pokrovom od crijepa, šindre, salonit ploča ili lima (valoviti ili u imitaciji crijepa). Dvorišni gospodarski objekti su zidani ili montažni, građeni od cigle, betonskih blokova, drveta. Stambeno-poslovni objekti su zidani, prizemni ili katni, građeni od cigle i betona.

U gradnji su prisutna gradiva različite vatrootpornosti (od 15-ak minuta, npr. željezni stupovi, do nekoliko sati, npr. zid od opeke debljine 12 cm - 1 sat, zid od armiranog betona s armaturom u središtu debljine 10 cm - 2 sata, zid od opeke debljine 25 cm - preko 3 sata...).

3. Etažnost građevina i pristupnost prometnica i površina glede akcije evakuacije i gašenja

Obiteljske kuće unutar naselja izvedene su u etaži prizemlja, odnosno prizemlja i kata s ili bez uređenog potkrovlja, te s ili bez izgrađenog podruma. Industrijski, privredni objekti izvode se u etaži prizemlja, odnosno prizemlja i kata. Unutar središnjeg naselja Grada izgrađeni su i višestambeni objekti do 4 kata, s poslovnim prostorima (trgovački i ugostiteljski lokali) u prizemlju.

Uspješnost akcija spašavanja osoba iz građevina te gašenja požara, uvelike ovisi o osiguranju odgovarajućih vatrogasnih pristupa za vatrogasnu tehniku (vatrogasni prilazi, površine za operativni rad vatrogasnih vozila). Kao pristupi građevinama na području Grada za potrebe vatrogasnih intervencija koriste se površine kolnika javnih prometnica i pristupnih puteva do pojedinih građevina, te ostale površine čija nosivost omogućuje prolaz i sidrenje za vatrogasna vozila i tehniku.

Prilikom gradnje novih i u održavanju postojećih cestovnih prometnica, te u izgradnji odnosno rekonstrukciji postojećih građevina vrlo je važno voditi računa o osiguranju propisanih vatrogasnih pristupa (vatrogasni prilazi, površine za operativni rad).

Vatrogasne pristupe najmanje s jedne duže strane potrebno je osiguravati kod građevina niske stambene izgradnje (prizemne, jednokatne), kolektivnog stanovanja, te građevina s obostrano orijentiranim stambenim jedinicama, s najviše četiri kata.

Najmanje s dvije duže strane vatrogasne pristupe potrebno je osiguravati kod građevina i prostora za javne skupove, građevina namjenjenih odgoju i obrazovanju, bolnica, hotela, trgovačkih, industrijskih i visokih građevina, stambenih građevina kolektivne izgradnje s jednostrano orijentiranim stambenim jedinicama, stambenih građevina s više od četiri kata, građevina i prostora u kojima se okuplja radi i boravi više od 100 osoba.

Vatrogasni pristupi moraju biti oblikovani na način da udovoljavaju svojoj svrsi (tj. u pogledu uvjeta korištenja, nosivosti, širine, nagiba, radijusa, površine, udaljenosti, dužine i dr.), a sukladno važećim propisima. Primjer pravilnog dimenzioniranja vatrogasnih prilaza i površina za operativni rad vatrogasne tehnike daje se u slijedećem grafičkom prikazu:

Slika 2

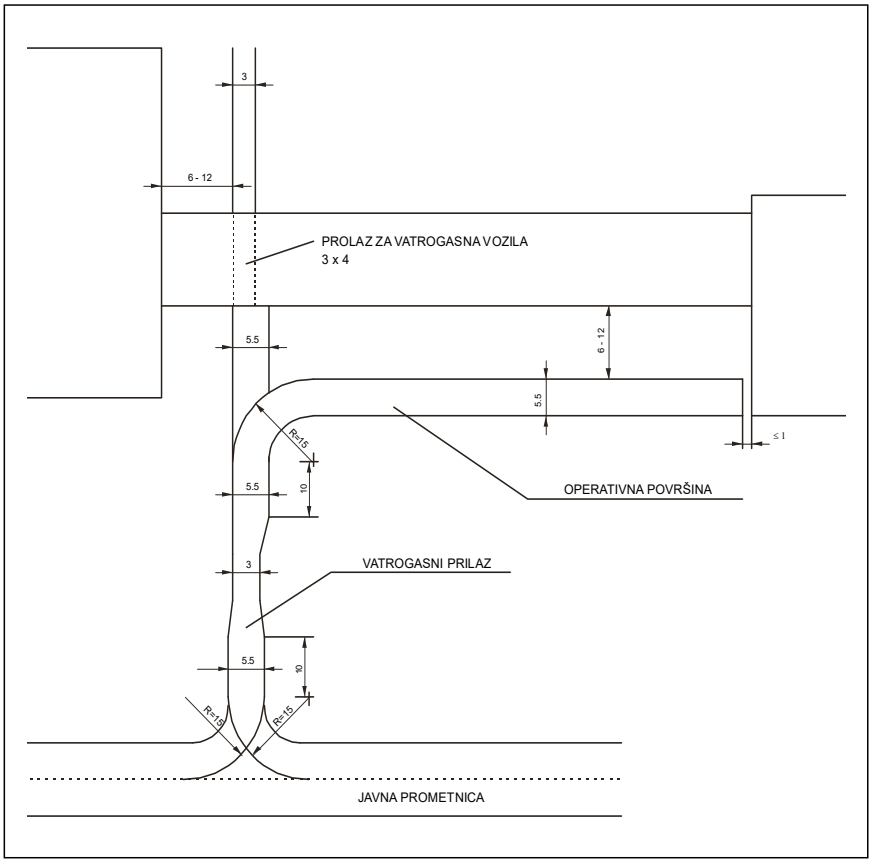

Unutar područja pretežite naseljenosti, odnosno uz glavne cestovne prometnice osiguravaju se zadovoljavajući pristupi za vatrogasna vozila. Određene poteškoće mogu se očekivati u vatrogasnim prilazima višestambenim katnim objektima na području samog naselja Novske (Trg Đ. Szabe, Trg L. I. Oriovčanina), a poteškoće u prilazu mogu se očekivati i u perifernim područjima slabe naseljenosti, tj. područjima naselja: Lovska, Kričke, Popovac, Rajčići, Rađenovci, gdje postoje uski putevi bez ugibališta, oštećeni i erodirani kolnici (asfaltirani ili neasfaltirani) bez uređenih bankina, pogotovo za nepovoljnih meteo uvjeta. Naselje Rađenovci najudaljenije je, te dolazak vatrogasnog vozila do istog može potrajati i preko pola sata.

Poteškoće u prilazu mjestu intervencije također se mogu očekivati izvan definiranih građevinskih područja (šume, poljoprivredne površine), gdje nema održavanih i utvrđenih puteva, pa za nepovoljnih meteo uvjeta slabi njihova nosivost i prohodnost.

Požar je jedan od iznenadnih događaja zbog kojeg je potrebno pridati značajnu pozornost osiguranju evakuacijskih puteva iz građevina. Iz svakog građevinskog objekta mora biti osiguran jedan ili više evakuacijskih puteva do vanjskog prostora ili drugog sigurnog prostora unutar građevine. Puteve evakuacije čine kombinacije vodoravnih i okomitih komunikacija (hodnici, prolazi, stubišta, izlazi…), koji moraju zadovoljiti u pogledu dužina, širina, vatrootpornosti.

Evakuacija iz građevinskih objekata s jednom do dvije stambene jedinice obično nije problematična. Međutim, problemi se mogu očekivati kod višeetažnih i višestambenih zgrada, gdje su mogu javiti potrebe i za spašavanjem osoba s viših etaža. U postojećoj gradnji višestambenih i katnih građevina izostalo je protupožarno sektoriranje, a unutarnja stubišta su uglavnom i jedini evakuacijski put u građevini, što u slučaju požara ista pretvara u rizične prostore za evakuaciju (brzo širenje dima i vatre). U ovim okolnostima zarobljene osobe po etažama tražiti će spas na prozorima i balkonima građevina, odakle ih je potrebno spašavati uporabom vatrogasne tehnike (ljestve, spusnice, zračni jastuci…). Stoga je vrlo važno u gradnji pridavati odgovarajuću pozornost osiguranju odgovarajućih horizontalnih i vertikalnih evakuacijskih puteva, te prolaza i izlaza.

DVD Novska raspolaže autoljestvom (32 m), te je u mogućnosti intervenirati na spašavanju osoba s visine iz postojećih stambenih građevina (P+4).

S obzirom na pretežitu izgrađenost može se reći da su preduvjeti za brzim evakuacijama ljudstva iz građevina osigurani. Potrebe za složenijim intervencijama spašavanja manje su očekive, ali ih se u potpunosti ne može isključiti. S razvojem i izgradnjom višeetažnih stambenih i poslovnih objekata, kao i objekata druge namjene, gdje se zadržava veći broj ljudi, potrebe za ovim akcijama će rasti, pa će u tom smislu trebati i odgovarajuće dodatno opremati vatrogasne postrojbe.

4. Starost građevina i potencijalne opasnosti za izazivanje požara

Potencijalne opasnosti za izazivanje požara u kućanstvima, javnim službama i industriji, na području Grada mogu predstavljati same djelatnosti, izvedene instalacije i ugrađeni uređaji, neosposobljenost odnosno neupućenost ljudstva, namjerne paljevine, prirodne nepogode itd.

Primjenom odgovarajućih građevinskih, tehničko-tehnoloških, organizacijskih i normativnih mjera zaštite od požara, u bitnoj je mjeri moguće smanjiti opasnosti od pojava požara, odnosno te opasnosti održavati u okvirima prihvatljivog rizika.

Instalacije struje, plina, grijanja, te dimovodne instalacije i na njih priključeni uređaji mogu pogodovati nastanku požara u slučaju njihove neispravnosti, nestručnih popravaka, uporabe strojeva, uređaja i alata suprotno njihovoj namjeni. Zato je važno:

- instalacije i uređaje koristiti na propisan način i u svrhu za koju su namjenjeni,
- neispravne instalacije i uređaja isključiti iz pogona do otklanjanja kvarova,
- izvođenje i održavanje instalacija i uređaja povjeravati samo stručnim i ovlaštenim osobama,
- obavljati periodične kontrole ispravnosti instalacija i uređaja (pregledi i ispitivanja).

Nastanku požara na području Grada mogu pogodovati i pojave prirodnih nepogoda (npr. u slučaju atmosferskih pražnjenja ili potresa). Navedene potencijalne uzročnike može se u određenoj mjeri umanjiti primjenom odgovarajućih građevinskih i tehničkih mjera zaštite, odnosno organizacijskim mjerama koje se odnose na postupanja u kriznim situacijama.

Također, u potencijalne opasnosti izazivanje požara mogu se spomenuti namjerne paljevine, tj. podmetanja požara od osoba koje žele prikriti neko drugo kazneno djelo, koje potpaljuju iz osobne mržnje ili koristi, koje su pod utjecajem alkohola, psihički bolesne osobe i sl.

Mjesta nesavjesnog odlaganja otpada izvan naselja također predstavljaju rizik za pojave požara, pa takva mjesta treba detektirati i žurno sanirati.

5. Stanje provedenosti mjera zaštite od požara u industrijskim zonama i ugrožavanje građevina izvan industrijskih zona

Na području Grada u razvoju su dvije poduzetničke zone: »Zapad« i »Novska«. Do zona osigurani su odgovarajući vatrogasni pristupi, te su opremljene hidrantskim mrežama s nadzemnim hidrantima. Zone su locirane izvan naselja ili u rubnim dijelovima naselja. Parcelizacijom unutar zona osiguravaju se međusobne udaljenosti, te sprječava širenje požara između građevinskih objekata. Mjere zaštite od požara svaki gospodarski subjekt obvezan je provoditi na svojim građevinama sukladno propisima, kroz primjenu građevinskih, tehničko-tehnoloških, organizacijskih i normativnih mjera zaštite, a što se između ostalog odnosi na:

- osiguranje odgovarajućih pristupnih puteva vatrogasnim vozilima do građevina,
- osiguranje dostatnih udaljenosti između građevina,
- odgovarajuće odlaganje i uklanjanje otpadnih materijala,
- osiguranje dostatnih količina vode za gašenje požara,
- požarno sektoriranje građevina,
- uporabu građevinskih materijala odgovarajućih karakteristika u pogledu zapaljivosti, a s obzirom na mjesto ugradnje i namjenu,
- vrste i količine uskladištenih gorivih i zapaljivih tvari i onih koje se koriste u procesu proizvodnje,
- potencijalne uzročnike za pojavu požara i mogućnosti za njihovo uklanjanje,
- instalacije i uređaje instalirane u tehnološkom procesu,
- opremljenost radnih prostora potrebnom opremom, sredstvima i sustavima za dojavu/gašenje požara, te sigurnosnim oznakama,
- redovito pregledavanje i ispitivanje sredstava i opreme za gašenje, te stabilnih instalacija i uređaja za otkrivanje/gašenje požara,
- organizacijske mjere zaštite od požara (osposobljenost djelatnika za provedbu preventivnih mjera zaštite od požara, osiguranje vatrogasnog dežurstva kod pravnih osoba I ili II kategorije ugroženosti od požara, sprječavanje kretanja neovlaštenih osoba požarno-opasnim prostorima, itd.).

Na području Grada Novske veći je broj bušotina nafte i prirodnog plina. Na ovim postrojenjima opasnost od pojava požara i eksplozija postoji u slučaju erupcije bušotine, uporabe električnih uređaja koji nisu u odgovarajućoj protueksplozijskoj izvedbi, uporabe iskrećih alata i uređaja unutar zona opasnosti, nepoštivanja sigurnosnih procedura.

S obzirom da se radi o lokacijama koje nisu posebno ograđene, te je istima moguć pristup i neovlaštenim osobama, vrlo je važno da su lokacije:

- opremljene sigurnosnim znakovljem (oznakama upozorenja-opasnosti-zabrane),
- da je okoliš postrojenja bušotine očišćen od tvari biljnog podrijetla,
- da se instalacije i uređaji odgovarajuće održavaju, te se periodički provjerava njihova ispravnost (uzemljenje, zaštita od statičkog elektriciteta, nepropusnost cijevnih i ventilskih spojeva..),
- da se unutar zona opasnosti ne drže gorivi materijali, odnosno materijali skloni samozapaljenju,
- da se ne koriste iskreći alati i uređaji unutar zona opasnosti,
- da su bušotine osigurane protuerupcijskim uređajima (preventerima).

Od većih tehnoloških postrojenja prirodnog plina i nafte na području Grada nalaze se kompresorska stanica Lipovljani, te Otpremna stanica Jamarice. Pridobiveni fluidi (mješavina nafte, plina i slojne vode) iz proizvodnih bušotina sabiru se priključnim naftovodima i otpremaju do objekata mjernih stanica Lipovljani, odakle se po prvostupanjskom odvajanju kapljevina otprema tlačnim naftovodima do otpremne stanice OS Jamarice, a izdvojeni plin plinovodima na kompresorsku stanicu KS Lipovljani.

Na lokaciji KS Lipovljani nema vatrogasnog dežurstva, a hidrantska mreža je izvan funkcije (kao nepotrebna po prijašnjim inspekcijski nalazima).

U sklopu OS Jamarice nalazi se vatrogasnica, povezana na hidrantsku mrežu otpremne stanice i stabilni sustav gašenja/hlađenja spremnika R-1 i R-2, a na lokaciji osigurano je i vatrogasno dežurstvo s vatrogasnim navalnim vozilom (dežurstvo osigurava DVD Lipovljani).

DVD-i s područja Grada Novske trenutno nisu uključeni u osiguranje ovih tehnoloških postrojenja, ali se po pozivu uključuju u pružanje ispomoći u vatrogasnim intervencijama DVD-u Lipovljani.

Na području Grada egzistira određen broj pilana. Na ovim lokacijama od mjera zaštite od požara prisutni su aparati za početno gašenje požara, te hidrantske mreže.

6. Stanje provedenosti mjera zaštite od požara za građevine istih namjena na određenim područjima

Vlasnici, odnosno korisnici građevina, građevinskih dijelova i drugih nekretnina te prostora, odnosno upravitelji zgrada dužni su sukladno propisima, tehničkim normativima, normama i uputama održavati u ispravnom stanju postrojenja, uređaje i instalacije električne, plinske, ventilacijske i druge namjene, dimnjake i ložišta, kao i druge uređaje i instalacije, koji mogu biti uzročnikom nastajanja i širenja požara, te o održavanju istih posjedovati dokumentaciju.

Na područjima naseljenosti izvan glavnih prometnih pravaca i bez izvedene hidrantske mreže niža je razina protupožarne zaštite. Stoga se ova područja ne smiju zapostaviti, nego naprotiv, pučanstvo ovih područja potrebno je češće obilaziti tijekom godine i upućivati na potencijalne opasnosti od požara i važnost provedbe protupožarne preventive. Ovo su područja do kojih je upitan dolazak vatrogasaca u vremenu 15 minuta od dojave o požaru.

Određene poslove kontrole provedbe propisanih mjera zaštite od požara na građevinama i vanjskim prostorima unutar JLS (uz inspekcijske službe MUP-a), mogu obavljati i vatrogasne postrojbe, odnosno vatrogasna zajednica, temeljem odluke JLS, a po prethodno pribavljenoj suglasnosti nadležne policijske uprave.

Kroz promidžbene aktivnosti putem lokalnog tiska, radija i televizije potrebno je stalno djelovati na unapređenju stanja zaštite od požara unutar jedinice lokalne samouprave (JLS).

7. Izvorišta vode i hidrantske instalacije za gašenje požara

Na području Grada ističu se dvije veće vodne akumulacije do kojih je moguć pristup vatrogasnim vozilima: Novljansko jezero u Novskoj i ribnjak Bair u Bročicama. Ove vodne akumulacije osiguravaju velike količine vode, dostatne za gašenje velikih požara. Međutim pristupi akumulacijama nisu posebno uređeni za vatrogasna vozila i izuzimanje vode. Do sada vatrogasne postrojbe nisu koristile vode iz ovih akumulacija za vatrogasne intervencije, pošto se vatrogasna vozila koriste i za dobavu pitke vode dijelovima Grada gdje nema izvedene vodovodne mreže. Vodotoci na području Grada često tijekom ljetnih mjeseci presušuju, te se ne računaju pod izvorišta protupožarne vode.

Područje Grada Novske vodom se opskrbljuje iz vodocrpilišta »Drenov Bok« u Općini Jasenovac, a na području Grada izgrađena su 4 vodospreme ukupne zapremine 4000 m^3 vode. Vodoopskrbna mreža s hidrantima instalirana je unutar naselja: Borovac, Brestača, Bročice, Jazavica, Kozarice, Nova Subocka, Novska, Paklenica, Plesmo, Rajić, Roždanik, Sigetac, Stara Subocka, Stari Grabovac, Voćarica.

U brdskim područjima Grada stanovništvo naselja bez izgrađene vodovodne mreže vodom se opskrbljuje iz mjesnih bunara, odnosno preko vlastitih hidrofora.

Vrlo je važno održavanje ispravnosti podzemnih hidranata, te pristupa istima, a posebno prilikom uređivanja javnih površina, čišćenja snijega i sl., kada se povećava rizik od njihovog oštećivanja ili zatrpavanjazemljom, zbog čega mogu u potpunosti izgubiti svoju funkciju. Mjesta podzemnih hidranata stoga se moraju odgovarajuće održavati i označavati (tablicom na stupiću).

Hidrantska mreža unutar naselja od koristi je u gašenju požara samo ako je propisno izvedena, a to podrazumjeva da udaljenosti između građevine, odnosno štićenog vanjskog prostora i najbližeg hidranta nisu veće od 80 m, da udaljenosti između dva susjedna hidranta nisu veće od 150 m (iznimno do 300 m u djelovima naselja sa samostojećim obiteljskim kućama), da minimalni tlak u mreži nije manji od 2,5 bara pri zahtjevanom protoku vode, te da se s obzirom na broj stanovnika osiguraju najmanje slijedeće količine vode:

- za područje središnjeg naselja Grada (5001 do 10000 stanovnika) ..... = 15 l/s
- za područja ostalih naselja Grada (do 5000 stanovnika) ..... = 10 l/s

Treba naglasiti da se vanjskom hidrantskom mrežom za gašenje požara moraju štititi:

- građevine i prostori za koje je to traženo posebnim propisima,
- građevine i prostori za koje je to traženo posebnim uvjetima građenja iz područja zaštite od požara,
- građevine i prostori za koje je to zahtijevano prostornim planom,
- naseljena mjesta koja imaju izgrađen vodoopskrbni sustav,
- građevine i prostori koji svojim značajkama spadaju u I., II. ili III. kategoriju ugroženosti od požara, izuzev prostora sa zaštićenom i visokokvalitetnom šumom (nacionalni parkovi i sl.) za koje se moguća obveza izgradnje hidrantske mreže utvrđuje procjenom ugroženosti od požara.

Kada se zahtjeva izgradnja vanjske hidrantske mreže za gašenje požara, moraju se osigurati najmanje slijedeće protočne količine vode:

Tablica 21

	potrebna količina vode u l/m in, ovisno o površini objekta koji se štiti u m²							
specifično požarno opterećenje MJ/m² do	do 100	101 do 300	301 do 500	501 do 1000	1001 do 3000	3001 do 5000	5001 do 10000	više od 10000
200	600	600	600	600	600	600	600	900
500	600	600	600	600	900	1200	1200	1500
1000	600	600	600	900	1200	1200	1500	1800
2000	600	600	900	1200	1500	1800	2100	*
> 2000	600	900	1200	1800	1800	2100	*	*

* - potrebno je proračunati potrebne količine vode za svaki pojedini objekt

Unutarnjom hidrantskom mrežom za gašenje požara propisuje se potreba štićenja:

- građevina i prostora za koje je to traženo posebnim propisima,
- građevina i prostora za koje je to traženo posebnim uvjetima građenja iz područja zaštite od požara,
- građevina za koje je to zahtijevano prostornim planom,
- građevina koje svojim značajkama spadaju u I., II. ili III. kategoriju ugroženosti od požara sukladno odredbama Pravilnika o razvrstavanju građevina, građevinskih dijelova i prostora u kategorije ugroženosti od požara,
- objekata čija je kota poda najviše etaže namijenjene za boravak ljudi najmanje 9 m iznad najniže kote površine uz stambeni objekt koja služi kao vatrogasni pristup,
- mjesta okupljanja većeg broja ljudi u građevinama,
- garaža i parkirališta u građevinama, čija je površina veća od 100 m²,
- građevina i prostora namijenjenih trgovini, čija je površina veća od 100 m²,
- podzemnih etaža površine veće od 100 m²,
- mjesta stalnog zavarivanja koja se nalaze unutar građevine.

Kada se zahtjeva izgradnja unutarnje hidrantske mreže za gašenje požara, moraju se u ovisnosti o požarnom opterećenju osigurati najmanje slijedeće protočne količine vode:

Tablica 22

specifično požarno opterećenje MJ/m², do	300	400	500	600	700	800	1000	2000	>2000
najmanja protočna količina vode kroz mlaznicu/mlaznice l/min	25	30	40	50	60	100	150	300	450

Unutarnja hidrantska mreža mora biti izvedena na način da se ostvari potpuno prekrivanje prostora koji se štiti, s onoliko hidranata koliko je potrebno da se ostvari potrebna protočna količina vode za gašenje.

8. Izvedene distributivne mreže energenata

Područjem Grada prolaze visokonaponski dalekovodi napona 110 i 220 kV izvedeni golim vodičima na čelično-rešetkastim stupovima, te srednjenaponska 10/20 kV mreža, izvedena golim vodičima i samonosivim kabelima, na betonskim ili čelično-rešetkastim stupovima, odnosno podzemno kabelima. Niskonaponska distributivna mreža 400/230V pretežito je izvedena zračno, golim vodičima ili izoliranim samonosivim kabelima, na betonskim ili drvenim stupovima. Električnom energijom opskrbljena su sva naselja Grada.

Opasnosti od pojave požara na vanjskoj električnoj mreži postoje pri nepovoljnim meteo uvjetima (atmosferska pražnjenja, olujni vjetar) u slučaju kidanja vodiča, međusobnog dodira ili dodira vodiča s dijelovima drugih objekata, odnosno u slučaju rasta raslinja do vodiča pod naponom, kada može doći do električnih preskoka, luka ili iskrenja, dovoljne energije da izazove zapaljenje obližnjih gorivih tvari.

Na distributivnoj mreži i mrežama srednjeg i visokog napona koja prolazi područjem Grada ne uočava se narušavanje sigurnosnih uvjeta. Održavanjem sigurnosnih razmaka između vodiča pod naponom od dijelova susjednih objekata, čišćenjem trasa vodiča od raslinja, te šumskih koridora kojima prolaze dalekovodi, uz odgovarajuću podešenost prenaponskih i nadstrujnih zaštitnih uređaja održava se potrebna razina zaštite od požara.

S obzirom na očekivu sve veću prisutnost sunčevih (solarnih) elektrana u budućnosti, skreće se pozornost na slijedeće: sunčevi (solarni) paneli instaliraju se po krovovima poslovnih i stambenih građevina, gdje pojave požara na istima mogu predstavljati posebnu opasnost za vatrogasce. Naime, sunčevi paneli generiraju istosmjerni naponom i po isključenju glavnih sklopki u razvodnim ormarima predmetnih postrojenja, te ovisno o razdoblju dana ovi naponi mogu dostići vrijednosti i više stotina volti, što predstavlja opasnost po život za gasitelje. Gašenje požara na ovim građevinama zahtjeva posebnu pripremljenost vatrogasaca, te suradnju sa stručnim osobljem za ove sustave (instalateri solarnih sustava, HEP).

Za požare na sunčevim elektranama karakteristično je da se ne šire velikom brzinom, pa je njihovo gašenje moguće i aparatima za početno gašenje požara (CO_2, prah), dok je kod većih požara moguća i uporaba vode preko monsun mlaznica na sigurnoj udaljenosti (minimalno 4 m).

Distribucija plina na području Grada Novska osigurava se podzemnom plinskom mrežom. Opasnosti od pojava požara na plinskoj mreži prvenstveno postoje kod mehaničkih oštećenja mreže (npr. uslijed potresa, slučajnog ili namjernog oštećenja mreže i sl.), kada zbog nekontroliranog ispuštanja plina može doći do njegovog kontakta s izvorima paljenja (atmosfersko pražnjenje, električna ili mehanička iskra, visoka temperatura). Uz redovite kontrole nepropusnosti plinskih instalacija, kontrolu ispravnosti mjerno-regulacijskih i zapornih armatura u plinskom sustavu, pravovremenu zamjenu dotrajale opreme i instalacija, te poštivanje sigurnosnih procedura, osigurava se potrebna razina zaštite od pojava požara i eksplozija.

9. Stanje provedenih mjera zaštite od požara na šumskim i poljoprivrednim površinama

Na području Grada Novske prisutni su šumski pokrovi koje karakteriziraju nizinski i dolinski, šumostepski, brdski i niskogorski pojasevi. Prevladavajuća šumska vegetacija u ovakvim šumama je bjelogorica, a najzastupljenije vrste drveća su hrast lužnjak, bukva, grab, jasen, crna joha, dok se od crnogorice javljaju smreka i bor. Prirodni uvjeti za nastanak požara kod ovih šumskih vegetacija mali su do umjereni, odnosno odgovaraju stupnjevima opasnosti od požara IV i III.

Požar u ovakvim šumama nastaje zbog udara groma, ali se vatra rijetko proširuje, pa stradaju tek pojedina stabla ili grupe drveća. Stoga slučajno (iz nepažnje, nehata), ali češće namjerno potpaljivanje treba smatrati glavnim potencijalnim uzročnikom šumskih požara na području Grada.

Preko 90% požara u šumama uzrokuje čovjek nekom svojom djelatnošću, dok vrlo mali broj otpada na druge uzroke, u pravilu požare uzrokovane atmosferskim pražnjenjem. Čovjek izaziva požare zlonamjerno ili nehatom. Najviše požara uzrokovanih nehatom i nepažnjom nastaje zbog čovjekovog zanemarivanja ili podcjenjivanja opasnosti (npr. spaljivanja korova i drugog biljnog otpada, odbacivanja neugašenih opušaka cigareta ili šibica, dječje igre s vatrom, vatre s ognjišta/roštilja u prirodi, spaljivanja divljih odlagališta smeća i sl.).

U državnim šumama s obzirom da se gospodari po načelima šumarske znanosti, mjerama zaštite od požara pridaje se veća pozornost, za razliku od šuma u vlasništvu šumoposjednika.

U svrhu smanjenja opasnosti i mogućih šteta od požara, u državnim šumama provode se preventivno-uzgojni radovi i druge mjere koje su u funkciji zaštite od požara, kao što su:

- priprema staništa i uspostavljanje šumskog reda,
- njega sastojina,
- čišćenje sastojina,
- proreda sastojina,
- izrada i održavanje protupožarnih prosjeka i puteva,
- organiziranje motrilačko-dojavne službe šumarije.

Državne šume na području Grada ispresjecane su kolskim i šumskim putevima, vlakama i prosjekama, čime se u dobroj mjeri utječe na sprečavanje širenja eventualno nastalog požara. Unutar šuma nema posebno izgrađenih crpilišta za vatrogasna vozila i crpke. Po gospodarskim jedinicama formirano je nekoliko motriteljsko-dojavnih mjesta. S obzirom na konfiguraciju terena moguće je motrenje šumskih područja i s uzvisina, te ophodarenjem terena. Osnovni zadatak motriteljsko-dojavne službe je motrenje i otkrivanje šumskog požara, dojava o požaru, te u slučaju potrebe pristupanje njegovom gašenju.

Za potrebe gašenja početnih požara unutar državnih šuma, šumarije osiguravaju smještaj određenog broja sredstava i opreme za gašenje požara, te interne vatrogasne jedinice sastavljene od djelatnika šumarije, koje aktivira upravitelj šumarije ili po njemu ovlaštena osoba, a sukladno potrebi i stanju na terenu nakon dojave o pojavi šumskog požara.

Za šume i šumska zemljišta koji su u vlasništvu šumoposjednika, jedinica lokalne samouprave dužna je posjedovati popise šuma po stupnjevima opasnosti od šumskog požara (sukladno mjerilima za procjenu opasnosti od šumskog požara).

Požare na poljoprivrednim površinama može se očekivati uslijed nehata ili nepažnje pri:

- spaljivanju biljnog otpada ili divljih odlagališta smeća uz poljoprivredne površine,
- spaljivanju strništa radi uništenja korova i nametnika,
- uporabi neispravnih poljoprivrednih strojeva tijekom žetve.

Stoga je važno pridavati odgovarajuću pozornost provedbi preventivnih mjera, a u koje se može ubrojiti:

- obavljanje spaljivanja biljnog otpada i strništa za povoljnih meteo uvjeta (bez vjetra),
- osiguranje sredstava za gašenje požara, odnosno vatrogasnog dežurstva na mjestima spaljivanja biljnog otpada i strništa, odnosno kod žetvenih radova,
- održavanje poljoprivredne mehanizacije u ispravnom stanju,
- sanacija divljih odlagališat smeća uz poljoprivredne i šumske površine,
- zasađivanje drugih poljoprivrednih kultura ili preoravanje zemlje u međašnom pojasu između velikih zasađenih kompleksa istom kulturom (npr. žitaricama).

Posebna se pozornost skreće na određena šumska i druga područja koja još nisu očišćena od mina, što je posljedica Domovinskog rata. Minska područja predstavljaju veliku opasnost za gasitelje u slučaju požara, te je potrebno uložiti napore za što hitnijim razminiranjem ovih područja!

10. Uzroci nastajanja i širenja požara na već evidentiranim požarima tijekom zadnjih deset godina

Prema evidenciji MUP-a PU sisačko-moslavačke u razdoblju od 01.01.2008. do 31.12.2017. na području policijske postaje Novska dogodilo se 109 požara i jedna eksplozija (plinska boca). Među uzrocima požara najzastupljenija je bila toplinska energija (76%), te električna energija (21%), dok su ostali uzročnici požara bili mehanička i kemijska energija.

Ljudski faktor najčešći je razlog za nastajanja požara. Stoga je u budućnosti potrebno pridavati još veću pozornost promidžbenim aktivnostima, te upozoravanju pučanstva na opasnosti korištenja vatre na otvorenom (spaljivanja biljnog otpada, strništa), održavanju dimovodnih i električnih instalacija u kućanstvima i poslovnim objektima, te održavanju cestovnih vozila.

11. Određivanje broja profesionalnih i dobrovoljnih vatrogasnih postrojbi

Na području Grada Novske trenutno je oformljeno deset dobrovoljnih vatrogasnih društava, koja ukupno broje 115 osposobljenih vatrogasaca. U sastavu DVD Novska uz 20 dobrovoljnih zaposleno je i 5 profesionalnih vatrogasaca (na proračunu Grada). U prijepodnevnoj smjeni (07-15 sati) u dežurstvu su 3 profesionalna vatrogasca (zapovjednik + 2 vatrogasca vozača), dok su u poslijepodnevnoj smjeni (14 - 22 sata) 2 profesionalna vatrogasca (vozača). Tijekom vikenda u DVD-u nema dežurstva.

DVD Novska najopremljenije je vatrogasno društvo na području Grada i jedino je društvo koje ispunjava zahtjeve središnjeg društva za područje jedinice lokalne samouprave (posjeduje tri navalna, jedno manje šumsko vozilo, autoljestve 32 m, kombi vozilo, te zapovjedno vozilo). Uz DVD Novska vodu na kotačima (navalno vozilo) jedino još posjeduje DVD Nova Subocka. Svi DVD-i na području Grada posjeduju kombi vozila za prijevoz vatrogasaca i opreme.

Na području Grada mogu se očekivati pojave požara razreda A - krutih gorivih tvari (u stambenim građevinama i na otvorenom prostoru), razreda B - zapaljivih tekućina, te razreda C - zapaljivog plina.

U stambenim i poslovnim građevinama u pravilu nalaze se gorive tvari kao što su: papir, drvo, tkanina, plastika i njima slični materijali, dok se na požarima otvorenog prostora mogu očekivati gorive tvari kao što su: drvo, suho lišće, suha trava.

Od zapaljivih tekućina susreću se benzin i diesel goriva u cestovnim vozilima, odnosno poljoprivrednoj mehanizaciji, dok se veće količine nafte skladište na području naselja Kozarice u sklopu Otpremne stanice Jamarice.

Unutar građevina prisutne su instalacije zemnog plina, a zemni plin je prisutan i na postojećim bušotinama unutar Grada, te u kompresorskoj stanici Lipovljani.

Osnovne karakteristike gorivih tvari koje se očekuju u požarima građevina i otvorenog prostora su:

Drvo

- Temperatura samozapaljenja .....meko drvo: 310 - 350 °C, tvrdo drvo: 350 - 410 °C
- Donja kalorična moć .....16 MJ/kg
- Klasa opasnosti (HRN Z.C0.005) .....Fx IV C
- Klasa požara (HRN Z.C0.003) .....A
- Sredstvo za gašenje .....voda, prah ABC

Papir

- Temperatura samozapaljenja .....180 - 250 °C
- Donja kalorična moć .....16 MJ/kg
- Klasa opasnosti (HRN Z.C0.005) .....Fx III C
- Klasa požara (HRN Z.C0.003) .....A
- Sredstvo za gašenje .....voda, prah ABC

Tkanina (pamuk, svila, lan, umjetna vlakna)

- Temperatura samozapaljenja .....500 °C
- Donja kalorična moć .....17 MJ/kg
- Klasa opasnosti (HRN Z.C0.005) .....Fx III C
- Klasa požara (HRN Z.C0.003) .....A
- Sredstvo za gašenje .....voda, prah ABC

PVC - izolacija

- Kalorična moć .....21 MJ/kg (prosjek)
- Klasa opasnosti (HRN Z.C0.005) .....Fx III C Fu
- Klasa požara (HRN Z.C0.003) .....A
- Sredstvo za gašenje .....raspršena voda
- Sredstvo za gašenje pod naponom .....prah, CO_2, halon

Benzin

- Vrsta opasne tvari .....zapaljiva tekućina
- Temperatura plamišta .....- 20 °C
- Temperatura samoupale .....370 - 456 °C
- Temperatura plamena .....1200 °C
- Granica eksplozivnosti .....0,8 - 7,4 vol%
- Kalorična moć .....42 MJ/kg
- Klasa požara .....B
- Sredstvo za gašenje .....pjena, prah

Diesel gorivo

- Vrsta opasne tvari .....zapaljiva tekućina
- Temperatura plamišta .....55 °C
- Temperatura samoupale .....220 °C
- Temperatura plamena .....1000 °C
- Granica eksplozivnosti .....0,6 - 6,5 vol%
- Kalorična moć .....42 MJ/kg
- Klasa požara .....B
- Sredstvo za gašenje .....pjena, prah

Zemni plin

Temperatura samoupale .....537 °C

Donja kalorična moć .....34 MJ/m^3

Granica eksplozivnosti .....5 - 15 vol.%

Gustoća (kod 15°C) 0,7

Relativna gustoća (zrak = 1) 0,573

Energija potrebna za paljenje smjese .....0,28 mJ

Klasa požara C

Sredstvo za gašenje .....prah ABC, CO_2

Očekivani požari mogu biti: mali, srednji, veliki.

Pod malim požarima podrazumjevaju se požari koji zahvaćaju male količine gorivog materijala (pojedini predmeti ili njihovi materijali). Budući da su to uglavnom požari u početnoj fazi razvoja, gašenje je moguće uporabom priručnih sredstava, ručnim aparatima za početno gašenje požara, odnosno jednim C mlazom vode.

Požari srednje veličine, iziskuju angažman više gasitelja, te sredstava za gašenje i tehnike. U ovu kategoriju ulaze i požari otvorenog prostora, koji su ograničeni na određenu površinu. Plamen zahvaća veće količine gorivog materijala, dok je u gašenju potrebno osigurati dva do tri C mlaza vode.

Većim požarima smatraju se oni u kojima se gašenje provodi s više od tri C mlaza vode. U ovu skupinu svrstavaju se požari jednog ili više stambenih objekata. Na otvorenom prostoru to su požari koji zahvaćaju veće površine (s velikom količinom gorive tvari). U gašenju je ponekad potrebno angažirati više vatrogasnih postrojbi ili čak pripadnike vojske, civilne zaštite, zračne snage (zrakoplovi, helikopteri za gašenje).

Mlazovi vode (puni, raspršeni) koriste se ovisno o situaciji, a u cilju štednje vode i izazivanja što manjih šteta. Za C mlaz se procijenjuje da pokriva frontu požara od cca 10 m. Raspršeni mlaz ima veću iskoristivost (do 30%) u odnosu na puni mlaz (do 10%), pa su i štete koje za sobom ostavlja manje, te bi u gašenju ovom mlazu trebalo davati prednost. Gašenje visokim tlakom značajno povećava iskoristivost vode (npr. iskoristivost raspršenog mlaza kod 40 bara je oko 50-60%), a štete koje u gašenju za sobom ostavlja voda su najmanje, te je ovo najpoželjniji način gašenja. Međutim, okolnosti razvoja požara i mogućnosti prilaza u njegovu neposrednu blizinu često ne dopuštaju njegovu uporabu.

Analiza potrebnih vatrogasnih snaga u gašenju pretpostavljenih požara građevina i otvorenog prostora na području Grada

Potrebne vatrogasne snage i tehnika analizirani su za slijedeće pretpostavljene događaje:

a) požar industrijskog objekta,

b) požar stambenog prostora,

c) požar šume,

d) gašenje požara uporabom hidrantske mreže,

e) gašenje požara visokim tlakom,

f) gašenje požara površine zapaljive tekućine pjenom.

Analiza je provedena za slučaj intervencija na požare najopremljenije postrojbe u Gradu (DVD Novska), uz pretpostavljene slijedeće ulazne parametre:

a) Požar industrijskog objekta

primjer 1

- Pretpostavljena opožarena površina:		≈ 20 * 20 m
Pretpostavljeno specifično požarno opterećenje - drvni pogon (pilana)#:		≈ 400 MJ/m^2
#) uzeto iz tabelarnih podataka tehničke smjernice za preventivnu zaštitu od požara TRVB 126		
- Požarno opterećenje:	400 * 20 * 20	≈ 160000 MJ
- Sredstvo za gašenje požara:		≈ voda
- Oduzeta količina toplinske energije da se zaustavi gorenje (10%):		≈ 16000 MJ
- Energija potrebna za uparavanje 1 kg vode:		≈ 2,2 MJ/kg
- Iskoristivost mlaza (mješovito gašenje uporabom punog i raspršenog mlaza):		≈ 25%
- Teoretska potrebna količina vode za gašenje:	16000: 2,2: 0,25	≈ 29100 litara

- U prvih 10 minuta osiguranje 20% učinka gašenja: 29100 * 0,2 ≈ 5820 litara
- U narednih 10 minuta osiguranje 40% učinka gašenja: 29100 * 0,4 ≈ 11640 litara
- U slijedećih 10 minuta osiguranje preostalih 40% učinka gašenja: 29100 * 0,4 ≈ 11640 litara
- Potreban broj vozila, mlazova, sredstava za gašenje, vatrogasaca:
- u prvih 10 minuta:
  1 navalno vozilo, 8000 l vode (prijevoz: 1 + 2 vatrogasca)
  1 B mlaz (osigurati protok na mlaznici/vodenom bacaču cca 600 l/min) - poslužuju 1-2 vatrogasca gasitelja
- u narednih 10 minuta:
  dodatno 1 navalno vozilo, 5000 l vode (prijevoz: 6 vatrogasaca)
  dodatno 2 - 3 C mlaza (osigurati protok na mlaznici cca 200 l/min) - poslužuje 4 do 6 vatrogasaca gasitelja
  dodatno osiguranje dopunjavanja navalnih vozila vodom iz hidrantske mreže
- u slijedećih 10 minuta:
  dodatno ostala navalna vozila i hidrantska mreža
  dodatno kombi vozila (prijevoz po vozilu: 1 + 8 vatrogasaca)
  dodatno osiguranje dopunjavanja navalnih vozila vodom iz hidrantske mreže dodatno osiguranje gašenja vodom iz hidrantske mreže.

primjer 2

- Prostor koji gori: - drvni pogon
- Zapaljiva tvar: - drvna masa
- Sredstvo za gašenje požara: - voda
- Kalorična moć (donja): /q/ ≈ 16 MJ/kg
- Vrijeme od nastanka do uočavanja-dojave požara: /t_1/ ≈ 5 min
- Vrijeme od dojave do izlaska postrojbe: /t_2/ ≈ 1 min
- Vrijeme dolaska postrojbe na požarište (≤ 15 min): /t_3/ ≈ 13 min
- Vrijeme pripreme opreme za gašenje: /t_4/ ≈ 2 min
- Brzina linijskog širenja požara: /v_L/ ≈ 1 m/min
- Brzina izgaranja gorive tvari: /v_l/ ≈ 1,11 kg/m^{2}min
- Vrijeme proteklo od nastanka do početka gašenja požara: /$t = t_1 + t_2 + t_3 + t_4$/ ≈ 21 min
- Radijus proširenja požara od nastanka do početka gašenja: /$r = t * v_L$/ ≈ 21 m
- Površina zahvaćena požarom u trenutku početka gašenja: /$A = r^2 * 3,14$/ ≈ 1385 m^2
- Masa koja sagorjeva u t-toj minuti: /$m = A * v_l$/ ≈ 1538 kg
- Količina oslobođene energije u t-toj minuti: /$Q = m * q$/ ≈ 24608 MJ/min
- Latentna moć vode /μ/: ≈ 2,2 MJ/kg
- Iskoristivost raspršenog mlaza vode (25%): /$qv = \mu * 0,25$/ ≈ 0,55
- Potrebna količina vode za gašenje: /$V_{voda} = Q: q_v$/ ≈ 44750 l
- Kapacitet mlaznica korištenih u gašenju (C mlaz): /q_m/ ≈ 200 l/min
- Pretpostavljeno vrijeme gašenja: ≈ 30 min
- Potreban broj vozila, mlazova, sredstava za gašenje, vatrogasaca:

Gašenje započeti navalnim vozilom:

- NV 8000 l vode (prijevoz: 1+2 vatrogasca)

U nastavku gašenje osigurati navalnim vozilima:

- NV 5000 l vode (prijevoz: 6 vatrogasaca)
- NV 3200 l vode + 400 l pjenila (prijevoz: 3 vatrogasca)
- NV 3000 l vode (prijevoz: 6 vatrogasaca)
- i hidrantskom mrežom (za dopunjavanje vatrogasnih vozila vodom, te za neposredno gašenje).

U prvih cca 9 minuta gašenje započeti uporabom B mlaza s protokom na mlaznici/vodenom bacaču cca 900 l/min (poslužuje 1-2 vatrogasca). U nastavku gašenje osigurati s dodatnih 8 do 9 C mlazova (svaki mlaz poslužuju 2 vatrogasca gasitelja).

Trenutnom tehničkom opremljenošću vatrogasnih postrojbi na području Grada osiguravaju se odgovarajuća mobilna sredstva za gašenje pretpostavljenog požara, te za prijevoz vatrogasaca do požarišta.

Potrebno je osiguranje cjelovitog sustava hidrantske mreže (koji osigurava potrebne tlakove i protoke u mreži za neposredno gašenje, te za dopunjavanje vatrogasnih vozila vodom).

Potrebno je osiguranje izlaska minimalnog broja vatrogasaca na intervenciju u kratkom vremenu (do 1 minute).

b) požar stambenog objekta

primjer 1

- Pretpostavljena opožarena površina:		≈ 10 * 10 m
- Pretpostavljeno specifično požarno opterećenje#:		≈ 400 MJ/m²
#) uzeto iz tabelarnih podataka tehničke smjernice za preventivnu zaštitu od požara TRVB 126		
- Požarno opterećenje:	400 * 10 * 10	≈ 40000 MJ
- Sredstvo za gašenje požara:		≈ voda
- Oduzeta količina toplinske energije da se zaustavi gorenje (10%):		≈ 4000 MJ
- Energija potrebna za uparavanje 1 kg vode:		≈ 2,2 MJ/kg
- Iskoristivost mlaza (mješovito gašenje uporabom punog i raspršenog mlaza):		≈ 25%
- Teoretska potrebna količina vode za gašenje:	4000: 2,2: 0,25	≈ 7280 litara

Potreban broj vozila, mlazova, sredstava za gašenje, vatrogasaca:
1 navalno vozilo, 8000 l vode (prijevoz: 1 + 2 vatrogasca)
1 kombi vozilo (prijevoz: 1 + 8 vatrogasaca)
2 C mlaza (gašenje do 30 minuta) - poslužuje 4 vatrogasca gasitelja.
Ako je potrebno i spašavanje osoba iz višekatnog objekta, dodatno:
- 1 vatrogasna autoljestva (prijevoz: 1 + 2 vatrogasca)
- 2 vatrogasca na neposrednom spašavanju osoba.

primjer 2

- Prostor koji gori:	≈ 10 * 10 m
- Zapaljiva tvar:	- pretežito drvna masa
- Sredstvo za gašenje požara:	- voda
- Kalorična moć (donja): /q/	≈ 16 MJ/kg
- Vrijeme od nastanka do uočavanja-dojave požara: /t_1/	≈ 5 min
- Vrijeme od dojave do izlaska postrojbe: /t_2/	≈ 1 min
- Vrijeme dolaska postrojbe na požarište (≤ 15 min): /t_3/	≈ 14 min
- Vrijeme pripreme opreme za gašenje: /t_4/	≈ 2 min
- Brzina linijskog širenja požara: /v_L/	≈ 1 m/min
- Brzina izgaranja gorive tvari: /v_I/	≈ 1,11 kg/m²min
- Vrijeme proteklo od nastanka do početka gašenja požara: /$t = t_1 + t_2 + t_3 + t_4$/	≈ 22 min
- Radijus proširenja požara od nastanka do početka gašenja: /$r = t * v_L$/	≈ 22 m
- Površina zahvaćena požarom u trenutku početka gašenja: /$A = r^2 * 3,14$/	≈ 100 m²
- Masa koja sagorjeva u t-toj minuti: /$m = A * v_I$/	≈ 111 kg
- Količina oslobođene energije u t-toj minuti: /Q = m * q/	≈ 1776 MJ/min
- Latentna moć vode: /μ/	≈ 2,2 MJ/kg
- Iskoristivost raspršenog mlaza vode (25%): /q_v = μ * 0,25/	≈ 0,55
- Potrebna količina vode za gašenje: /Vvoda = Q: q_v/	≈ 3230 l
- Kapacitet mlaznica korištenih u gašenju (C mlaz): /q_m/	≈ 200 l/min
- Pretpostavljeno vrijeme gašenja /30 - t/:	≈ 8 min
- Potreban broj vozila, mlazova, sredstava za gašenje, vatrogasaca:	

U gašenju koristiti navalno vozilo:
- NV 5000 l vode (prijevoz: 6 vatrogasaca).

U gašenje osigurati 2 do 3 C mlaza (svaki mlaz poslužuju 2 vatrogasca gasitelja).

c) požar šume - prizemni

- Pretpostavljena goriva tvar (trava, paprat, korov, stabla listača (Ø >7,5 cm), jelovine (Ø >15cm)	
- Otpornost goriva gašenju požara umjerena (stupanj opasnosti šuma od požara):	≈ III

- Brzina širenja požara u pravcu:		≈ 240 m/h
- Pretpostavljeno vrijeme od pojave požara do početka gašenja:		≈ 45 min
- Dužina požarne linije po gasitelju na sat za srednju otpornost goriva gašenju:		≈ 36 - 48 m
- Dužina požara na početku gašenja:	45 * 240 / 60	≈ 180 m
- Perimetar požara u trenutku početka akcije gašenja (maksimalno širenje):	2 * π * 180	≈ 1131 m
- Potreban broj vatrogasaca (za umjerenu otpornost goriva gašenju):	1131 / 48, 1131 / 36	≈ 24 - 32

U intervenciji bi trebalo angažirati:

- do 4 vatrogasca vozača kombi vozila,
- do 32 vatrogasca na ručnom gašenju.

DVD-i s područja Grada imaju na raspolaganju 10-ak kombi vozila kojima je moguće prevesti do 80 vatrogasaca.

Napomena: *Kod šumskih požara treba računati s proširenjem požara uslijed kasnije dojave (kasnijeg uočavanja požara), te dužih vremena do početka gašenja zbog otežanijih pristupa požarištu. Stoga se kod gašenja šumskih požara javljaju potrebe za većim brojem vatrogasaca. U gašenju šumskih požara angažiraju se sve raspoložive vatrogasne snage s područja JLS, a prema potrebi i šire. Ukupne vatrogasne snage unutar Grada trenutno broje 115 aktivnih vatrogasaca, što je zadovoljavajuća brojka s obzirom na pretpostavljeni požar.*

U slučaju pojava nadzemnih požara, tj. požara krošnji, treba izbjegavati direktno gašenje zbog povećanih opasnosti za gasitelje. Ovim požarima treba se suprotstavljati neizravno: ovlaživanjem šumskih površina na sigurnoj udaljenosti ispred fronte požara, paljenjem protuvatre ili predvatre, izradom prosjeka i čišćenjem površina ispred požara uporabom građevinske mehanizacije, odnosno u gašenju angažirati zračne snage (avioni, helikopteri).

d) gašenje požara hidrantskom mrežom

d.1.) Područje središnjeg naselja Grada

- Potrebne količine vode po jednom požaru neovisno od vatrootpornosti objekta (15 l/s):	≈ 900 l/min
- Kapacitet mlaznica korištenih u gašenju:	≈ 200 l/min
- Potreban broj »C« mlazova za osiguranje minimalno potrebnih količina vode:	≈ 5 mlazova

U intervenciji bi trebalo angažirati:

- 2 vatrogasca vozača kombi vozila,
- 10 vatrogasaca na neposrednom gašenju.

d.2.) Područja ostalih naselja Grada

- Potrebne količine vode po jednom požaru neovisno od vatrootpornosti objekta (10 l/s):	≈ 600 l/min
- Kapacitet mlaznica korištenih u gašenju:	≈ 200 l/min
- Potreban broj »C« mlazova za osiguranje minimalno potrebnih količina vode:	≈ 3 mlaza

U intervenciji bi trebalo angažirati:

- 1 vatrogasca vozača kombi vozila,
- 6 vatrogasaca na neposrednom gašenju.

Izuzev DVD-a Novska, ostalih 9 DVD-a s područja Grada raspolažu kombi vozilima, a svakim je moguće prevesti do 8 vatrogasaca.

e) gašenje požara visokim tlakom

Površina pretpostavljenog prostora zahvaćenog plamenom (stambena prostorija):		≈ 5 * 5 m
Pretpostavljena vatrootpornost objekta:		≈ 30 min
Kalorična moć gorive mase:		≈ 16 MJ/kg
Vrijeme od nastanka požara do početka gašenja:		≈ 15 min
Brzina izgaranja gorive tvari:		≈ 1,1 kg/m2min
Masa koja sagorjeva u t-toj minuti:	25 * 1,1	≈ 28 kg
Količina oslobođene energije u t-toj minuti:	28 * 16	≈ 448 MJ/min

Latentna moć vode:		≈ 2,2 MJ/kg
Iskoristivost raspršenog mlaza (visoki tlak):		≈ 80%
Potrebna količina vode za gašenje:	448 / (2,2 * 0,8)	≈ 255 l
Kapacitet mlaznice korištene u gašenju:		≈ 23 l/min
Vrijeme gašenja:	255 / 23	≈ 11 min
Potreban broj mlazova:		≈ 1 mlaz

Za gašenje pretpostavljenog požara zatvorene prostorije minimalno bi trebalo osigurati:

- vozilo opremljeno visokotlačnim sklopom i rezervoarom vode od 300 l,
- 1 vozača vatrogasnog vozila,
- 1 vatrogasca na neposrednom gašenju (visokotlačnu pištolj-mlaznicu može posluživati 1 vatrogasac - gasitelj).

f) gašenje požara površine zapaljive tekućine pjenom

Pretpostavljena površina zahvaćena požarom:	≈ 100 m^2
Sredstvo za gašenje požara:	- pjena
Potreban sloj pjene: /h/	≈ 0,5 m
Ekspanzija: /e/	≈ 15
Doziranje: /d/	≈ 6%
Kapacitet mlaznice: /Q_M/	≈ 800 l/min
Volumen pjene: /V_{pj} = A * h/	≈ 50 m^3
Volumen otopine: /V_{ot} = V_{pj}: e/	≈ 3,33 m^3
Volumen pjenila: /V_p = V_{ot} * d/	≈ 0,2 m^3
Volumen vode: /V_v = V_{ot} - V_p/	≈ 3,13 m^3
Vrijeme gašenja: /t = V^{ot} : n: Q_M/	≈ 4,2 min

Potreban broj vozila, mlazova, sredstava za gašenje, vatrogasaca:

- 1 navalno vozilo, 3200 l vode, 400 l pjenila (prijevoz: 1 + 2 vatrogasca)
- 1 mlaz - poslužuju 2 vatrogasca gasitelja.

K o m e n t a r

Uspješnost akcija gašenja požara ovisi o vremenu proteklom od nastanka požara do njegova uočavanja i dojave, vremenu odziva (izlaska) vatrogasne postrojbe na intervenciju po zaprimljenoj dojavi, prisutnom broju vatrogasaca na intervenciji, tehničkoj opremljenosti postrojbe, obučenosti pripadnika postrojbe za izvršenje konkretnih taktičkih zadataka itd.

Za što brži odgovor na požar vatrogasna postrojba treba raspolagati vodom na kotačima (navalnim vozilom ili autocisternom), a unutar područja naseljenosti trebaju biti izvedene hidrantske mreže sukladno propisima, odnosno osiguran dovoljan broj zalihnih izvora vode za dopunjavanje vatrogasnih vozila (izgrađeni spremnici protupožarne vode, postojanje prirodnih akumulacija). Ako toga nema, vodu za gašenje potrebno je osiguravati isključivo vatrogasnim vozilima, koja je u tom slučaju potrebno dopunjavati iz udaljenijih izvora ili je vodu potrebno dopremati relejnom dobavom iz prirodnih udaljenijih izvorišta (tamo gdje postoje rijeke, potoci, jezera, bajeri). Ovo ima za posljedicu usporavanje intervencije, proširenje požara, potrebu angažiranja većeg broja vatrogasaca i tehnike, a požar za sobom ostavlja i veće materijalne štete.

Temeljem postojećeg stanja, za Grad Novsku može se reći slijedeće:

Od postojećih deset DVD-a najopremljenije i najoperativnije društvo je DVD Novska, koje trenutno u pogledu osposobljenosti vatrogasaca i tehničke opremljenosti jedino ispunjava uvjete središnjeg društva (ovo DVD ima i profesionalnu jezgru koju čini 5 profesionalnih vatrogasaca). DVD je u mogućnosti u kratkom vremenu izići na intervenciju, a operativni radijus društva osigurava 15-minutni dolazak do slijedećih naselja:

- Novska,
- Bair,
- Brestača,
- Bročice,
- Jazavica,

- Kozarice,
- Nova Subocka,
- Paklenica,
- Stari Grabovac,
- Voćarica.

Za povoljnih meteo uvjeta i smanjenog prometa, očekivo je da u navedenom vremenu ovo DVD može doseći i naselja:

- Roždanik,
- Rajić,
- Stara Subocka,
- Sigetac,
- Borovac.

Za ostale DVD-e očekivo je da su u prihvatljivom vremenu u mogućnosti intervenirati na području svojih domicilnih, odnosno susjednih naselja i to:

- DVD Brestača na području naselja Brestača,
- DVD Bročice na području naselja Bročice,
- DVD Jazavica-Roždanik na području naselja Jazavica i Roždanik,
- DVD Kozarice na području naselja Kozarice i Novi Grabovac,
- DVD Nova Subocka na području naselja Nova Subocka,
- DVD Plesmo na području naselja Plesmo,
- DVD Rajić na području naselja Rajić i Borovac,
- DVD Sigetac na području naselja Sigetac,
- DVD Stara Subocka na području naselja Stara Subocka.

Izuzev naselja Rajčići i Novi Grabovac u ostalim spomenutim naseljima postoje hidrantske mreže.

Tako se može reći da bi se dolazak u vremenu 15 minuta po zaprimljenoj dojavi o požaru mogao osigurati do slijedećih područja naseljenosti, odnosno naselja:

- Bair,
- Borovac,*
- Brestača,
- Bročice,
- Jazavica,
- Kozarice,
- Nova Subocka,
- Novska,
- Paklenica,
- Plesmo,*
- Rajić,*
- Roždanik,*
- Sigetac,*
- Stara Subocka,*
- Stari Grabovac,
- Voćarica.

S tim da se za intervencije na području naselja označenih s »*« istovremeno sa središnjom postrojbom uzbunjuje i bliže domicilno DVD (za koje se očekuje da će i prije doći na požarište i započeti s gašenjem uporabom hidrantske mreže, do dolaska središnje postrojbe).

Upitna ostaju udaljenija naselja Grada Novske:

- Brezovac,
- Kričke,
- Lovska,
- Novi Grabovac,
- Popovac,
- Rađenovci,
- Rajčići,

do kojih nije moguće osigurati dolazak u vremenu 15 minuta. Ovo su naselja bez hidrantske mreže i bez domicilnih DVD-a, u kojima trenutno živi manje od 1% ukupnog stanovništva Grada i za ista se trenutno ne može reći da je osigurana zadovoljavajuća vatrogasna zaštita.

Provedena analiza okvirna je procjena minimalnih potreba u vatrogasnim snagama i tehnici kod gašenja pretpostavljenih požara, što ne isključuje moguće potrebe i za većim snagama u ljudstvu i tehnici kod većih požara (velike građevine, zakašnjela dojava, nepovoljni meteo uvjeti...).

Iz rečenog može se zaključiti da bi središnja postrojba, uz pomoć ostalih DVD-a bila u mogućnosti intervenirati na pretežitom dijelu naseljenosti Grada. Ostali DVD-i mogu biti oslonac u intervencijama središnjoj postrojbi na svom području djelovanja, samo ako osiguravaju izlaske na požar u što kraćem vremenu, pa u tom smislu treba i jačati njihovu operativnost.

Prvi udar na požar potrebno je osigurati u što kraćem vremenu po zaprimljenoj dojavi, barem u najmanjoj vatrogasnoj formaciji - vatrogasnoj grupi (vatrogasac voditelj vatrogasne grupe + vatrogasac). Trenutno je DVD Novska organizirano kao dobrovoljna postrojba s profesionalnom jezgrom, tj. dnevnim dežurstvom u vremenu od 07.00 do 22.00 sata, gdje u prvoj smjeni (07.00 do 15.00 sati) dežuraju 3 profesionalna vatrogasca, a u drugoj smjeni (do 22.00 sata) 2 profesionalna vatrogasca. U razdoblju od 22.00 do 07.00 sati, te subotom i nedjeljom ne postoji fizičko dežurstvo unutar postrojbe.

Iako se ne raspolaže preciznijim podacima o broju vatrogasnih intervencija tijekom noćnih sati i vikendom, kada nije osigurano fizičko dežurstvo unutar središnjeg DVD-a, u budućnosti bi trebalo planirati pokrivanje dežurstvom i ovih razdoblja. Naime, sve veći razvoj drvne industrije na području Grada, izgradnja postrojenja za proizvodnju električne energije, buduće popunjavanje gospodarskih zona različitim djelatnostima, te domaći i međunarodni cestovni promet koji se odvija 24 sata tijekom cijele godine autocestom A3 koja prolazi područjem Grada, čimbenici su koji vode u smjeru potreba planiranja i za sve višim zahtjevima za učinkovitom vatrogasnom službom unutar JLS. U tom pogledu smisleno bi bilo osnivanje i javne profesionalne vatrogasne postrojbe koja bi bila u funkciji središnje postrojbe.

Treba naglasiti da naselja do kojih je upitan dolazak na požarište u vremenu 15 minuta (Brezovac, Kričke, Lovska, Novi Grabovac, Popovac, Rađenovci, Rajčići), ostaju upitna i u slučaju postojanja profesionalne postrojbe. To su naselja bez hidrantske mreže, bez domicilnih DVD-a, u kojima živi mali broj stanovnika, te u oba slučaja (s dobrovoljnom ili profesionalnom središnjom vatrogasnom postrojbom) ostaju izvan područja odgovarajuće vatrozaštite. Na ovim područjima potrebno je poduzimati pojačane preventivne mjere za sprječavanje pojava požara (informiranje stanovništva, održavanje instalacija, građevina i okućnica, skladištenje i odlaganje gradiva, robe, otpada, pričuvni izvori vode za potrebe gašenja požara, vatrogasni aparati i sl.).

U provedenoj analizi pretpostavljenih požara građevinskih objekata (industrijski, stambeni) pretpostavljeno je da u prvom udaru na požar djeluje najmanje jedno vatrogasno vozilo s dva vatrogasca i vozačem strojarom. To bi u sadašnjoj organizaciji odgovaralo djelovanju profesionalne jezgre središnjeg DVD-a Novska, odnosno u slučaju osnivanja profesionalne vatrogasne postrojbe djelovanju vatrogasne smjene (vatrogasnog odjeljenja), od 3 profesionalna vatrogasca: vozač strojar + vatrogasna grupa (vatrogasac voditelj vatrogasne grupe i vatrogasac). U oba slučaja ispomoć na intervencijama profesionalnim vatrogascima trebali bi pružati i dobrovoljni vatrogasci, tj. DVD-i s područja JLS, prioritetno vatrogasci DVD-a koji raspolažu navalnim vozilima (DVD Novska, DVD Nova Subocka), ali ovisno o mjestu nastanka požara i domicilni (lokalni) DVD-i.

U gašenju požara otvorenog prostora (šuma, polja) gdje su očekive potrebe za većim brojem gasitelja s obzirom na prošireni perimetar požara, treba računati sa značajnijim angažmanom dobrovoljnih vatrogasaca.

U slučaju osnivanja profesionalne javne vatrogasne postrojbe vrlo je važno ne zapostaviti dobrovoljno vatrogastvo, jer bi to moglo rezultirati smanjenim interesom za isto, dovesti do osipanja članstva, pa i do gašenja pojedinih DVD-a, što bi u konačnici bio nazadak u razvoju vatrogastva unutar JLS.

Osnivanjem javne profesionalne vatrogasne postrojbe u najmanjoj formaciji (Vatrogasna ispostava - VRSTA 1) trebalo bi osigurati minimalno 13 profesionalnih vatrogasaca (uz zapovjednika postrojbe, 12 vatrogasaca organiziranih u 4 smjene za rad u turnusu: 12/24, 12/48, gdje svaku smjenu čine: vozač, voditelj vatrogasne grupe i vatrogasac).

D) PRIJEDLOG TEHNIČKIH I ORGANIZACIJSKIH MJERA KOJE JE POTREBNO PROVESTI KAKO BI SE SMANJILA RAZINA OPASNOSTI OD NASTAJANJA I ŠIRENJA POŽARA

I) Mjere opremanja vatrogasnih postrojbi

1. Središnja postrojba

S obzirom na trenutno stanje u prostoru jedinice lokalne samouprave, postojeću organiziranost, opremljenost i operativnost vatrogasnih postrojbi, te s obzirom na obveze koje proizlaze iz važećih propisa, vatrogasnu djelatnost na području Grada Novske predlaže se:

1. 1) Opcija 1

Vatrogasnu djelatnost na području JLS organizirati osnivanjem javne profesionalne vatrogasne postrojbe, u formaciji:

Vatrogasna ispostava - VRSTA 1

prema Pravilniku o osnovama organiziranosti vatrogasnih postrojbi na teritoriju Republike Hrvatske (N.N. br. 61/94), koja preuzima funkciju **središnje postrojbe**.

a) Prema Pravilniku o osnovama organiziranosti vatrogasnih postrojbi na teritoriju Republike Hrvatske (N.N. 61/94) Vatrogasna ispostava - VRSTA 1 - formacijska je jedinica koja ima jednog vozača u smjeni, te broji najmanje 13 profesionalnih vatrogasaca.

b) Pravilnikom o minimumu tehničke opreme i sredstava vatrogasnih postrojbi (N.N. 43/95) za javnu profesionalnu vatrogasnu postrojbu Vatrogasna ispostava - VRSTA 1, propisuje se slijedeći najmanji broj i vrsta vatrogasnih vozila (čl. 3.):

- zapovjedno vozilo ..... kom 1
- vozilo produžene kabine za gašenje požara s ugrađenom pumpom i pripadajućim uređajima te spremnikom za vodu (u daljnjem tekstu: navalno vozilo) ..... kom 1

  (prijedlog - minimalni kapacitet spremnika vode: 4000 l)
- za gašenje požara s ugrađenom pumpom i pripadajućim uređajima te spremnikom za vodu (u daljnjem tekstu: autocisterna) ..... kom 1

  (prijedlog - minimalni kapacitet spremnika vode: 8000 l)
- vozilo za gašenje požara s ugradenom pumpom i pripadajućim uređajima te spremnikom za vodu i pjenilo (u daljnjem tekstu: vozilo za gašenje vodom i pjenom) ..... kom 1

  (prijedlog - minimalni kapacitet spremnika vode: 3200 l, pjenila: 250 l)
- vozilo za manje tehničke intervencije i gašenje ..... kom 1

  (prijedlog - visokotlačni sklop +minimalni kapacitet spremnika vode: 300 l)
- prikolica za gašenje požara prahom »S-250« ..... kom 1

c) Pravilnikom o minimumu tehničke opreme i sredstava vatrogasnih postrojbi (N.N. 43/95) za javnu profesionalnu vatrogasnu postrojbu Vatrogasna ispostava - VRSTA 1, propisuje se slijedeća minimalna opremljenost vatrogasnih vozila (čl. 36.), te opremljenost spremišta (čl. 4.):

c.1) Minimalnu opremljenost vatrogasnih vozila čini:

<u>Zapovjedno vozilo</u>

- megafon ..... kom 1
- radiostanica prijenosna ..... kom 1
- radiostanica ugradbena ..... kom 1
- ručna akumulatorska svjetiljka u »S« izvedbi ..... kom 1

<u>Navalno vozilo</u>

- mlaznica univenalna 52 mm ..... kom 3
- mlaznica univerzalna 75 mm ..... kom 1
- mlaznica za vodenu maglu ..... kom 1
- radiostanica prijenosna ..... kom 2
- radiostanica ugradbena ..... kom 1
- reflektor (na vozilu) ..... kom 1
- ručna akumulatorska svjetiljka u »S« izvedbi ..... kom 2
- ručni aparat za gašenje požara prahom »S-9« ..... kom 1
- ručni aparat za gašenje požara ugljičnim dioksidom »CO2-5«..... kom 1
- ručni aparat za gašenje požara vodom i zračnom pjenom (brentača) ..... kom 1

- ventil za ograničenje tlaka ..... kom 1
- zaštitne rukavice-kožne ..... para 3
- oprema za dobavu vode iz prirodnih i umjetnih izvora vode
  - cijev usisna 110 mm ..... kom 6
  - ključ za cijevi ..... kom 2
  - sitka usisna 110 mm ..... kom 1
  - uže za usisne cijevi ..... kom 2
- oprema za dobavu vode iz vodovodne mreže
  - hidrantski nastavak ..... kom 1
  - ključ za nadzemni hidrant ..... kom 1
  - ključ za podzemni hidrant ..... kom 1
  - natikač za hidrant ..... kom 1
- vatrogasna armatura i tlačne cijevi
  - cijev tlačna 52 mm ..... kom 7
  - cijev tlačna 75 mm ..... kom 5
  - podvezica za cijev ..... kom 2
  - prijelaznica 110/75 mm ..... kom 1
  - prijelaznica 75/52 mm ..... kom 2
  - razdjelnica trodjelna ..... kom 1
  - sakupljač 75/110 mm ..... kom 1
  - ublaživač reakcije mlaza ..... kom 1
- oprema i sredstva za gašenje požara pjenom
  - cijev za međumješalicu ..... kom 1
  - međumješalica ..... kom 1
  - mlaznica za srednje tešku pjenu ..... kom 1
  - mlaznica za tešku pjenu ..... kom 1
  - posuda s pjenilom 20 l ..... kom 5
- oprema za zaštitu organa za disanje
  - izolacijski aparat ..... komplet 2
  - pričuvna boca s kompromiranim zrakom za izolacijske aparate ..... kom 2
- razvalni alat i oprema
  - željezna kuka (»klamfa«) ..... kom 10
  - žica za vezanje - namotaj ..... kom 1
  - škare za željezo ..... kom 1
  - čavli (različiti) ..... kom 30
  - čekić (različiti) ..... kom 2
  - čepovi za zatvaranje vode i plina ..... kom 10
  - bat drveni ..... kom 1
  - dlijeto za drvo ..... kom 1
  - dubač za beton ..... kom 1
  - kliješta stolarska ..... kom 1
  - kliješta za cijevi »švedska« ..... kom 1
  - ključ »francuski« ..... kom 1
  - metar ..... kom 1
  - mulda za šutu ..... kom 2
  - odvijač (različiti) ..... kom 2
  - pila za željezo ..... kom 1
  - pila za rupe ..... kom 1
  - poluga ..... kom 2
  - poluga »S« za vađenje čavala ..... kom 1
  - probijač za željezo ..... kom 1

- sjekač za željezo ..... kom 1
- sjekira - tesarska ..... kom 1
- strugalica za željezo ..... kom 1
- strugalica za drvo ..... kom 1
- svrdlo pužasto ..... kom 1

- električarski alat
  - ispitivač za struju ..... kom 1
  - kliješla kombinirana ..... kom 1
  - naočale - zaštitne ..... kom 1
  - odvijač ..... kom 1
  - zaštitne rukavice - gumirane ..... par 1
  - traka za izoliranje ..... kom 1
- alat
  - čaklja ..... kom 1
  - lopata pobirača ..... kom 2
  - lopata riljača ..... kom 1
  - pijuk - obični ..... kom 1
  - pijuk - sjekira ..... kom 1
  - poluga velika ..... kom 1
  - sjekira - šumska ..... kom 1
- oprema za spašavanje
  - ljestva prislanjača ..... kom 1
  - ljestva rastegača - dvodjelna ..... kom 1
  - nosila sklopiva ..... kom 1
  - uže čelično za vuču s ušicom ..... kom 1
  - uže obično ..... kom 4
  - uže penjačko ..... kom 2

Autocisterna

- lopata pobirača ..... kom 1
- mlaznica univerzalna 52 mm ..... kom 2
- mlaznica univerzalna 75 mm ..... kom 1
- pijuk-obični ..... kom 1
- prijenosna uronjiva pumpa s vodenom turbinom ..... kom 1
- radiostanica prijenosna ..... kom 1
- radiostanica ugradbena ..... kom 1
- ručna akumulatorska svjetiljka u »S« izvedbi ..... kom 1
- ručni aparat za gašenje požara prahom »S-6« ..... kom 1
- uže penjačko ..... kom 1
- zaštitne rukavice-kožne ..... par 1
- oprema za dobavu vode iz prirodnih i umjetnih izvora vode
  - cijev usisna 110 mm ..... kom 6
  - ključ za cijevi ..... kom 2
  - sitka usisna 110 mm ..... kom 1
  - uže za usisne cijevi ..... kom 2
- oprema za dobavu vode iz vodovodne mreže
  - hidrantski nastavak ..... kom 1
  - ključ za nadzemni hidrant ..... kom 1
  - ključ za podzemni hidrant ..... kom 1
  - natikač za hidrant ..... kom 1

- vatrogasna armatura i tlačne cijevi
  - cijev tlačna 52 mm ..... kom 7
  - cijev tlačna 75 mm ..... kom 5
  - podvezica za cijev ..... kom 2
  - prijelaznica 110/75 mm ..... kom 1
  - prijelaznica 75/52 mm ..... kom 2
  - razdjelnica trodjelna ..... kom 1
  - sakupljač 75/110 mm ..... kom 1
  - ublaživač reakcije mlaza ..... kom 1
- oprema za zaštitu organa za disanje
  - izolacijski aparat ..... komplet 2
  - pričuvna boca s kompromiranim zrakom za izolacijske aparate ..... kom 2

Vozilo za gašenje vodom i pjenom

- bacač za vodu i pjenu (na vozilu) ..... kom 1
- mlaznica univerzalna 52 mm ..... kom 1
- mlaznica univerzalna 75 mm ..... kom 1
- mlaznica za srednje tešku pjenu ..... kom 1
- mlaznica za tešku pjenu ..... kom 2
- radiostanica prijenosna ..... kom 1
- radiostanica ugradbena ..... kom 1
- reflektor (na vozilu) ..... kom 1
- ručna akumulatorska svjetiljka u »S« izvedbi ..... kom 1
- ručni aparat za gašenje požara prahom »S-9« ..... kom 1
- ručni aparat za gašenje požara ugljičnim dioksidom »CO2-5« ..... kom 1
- uže penjačko ..... kom 1
- zaštitne rukavice kožne ..... par 1
- oprema za dobavu vode iz prirodnih i umjetnih izvora vode
  - cijev usisna 110 mm ..... kom 6
  - ključ za cijevi ..... kom 2
  - sitka usisna 110 mm ..... kom 1
  - uže za usisne cijevi ..... kom 2
- oprema za dobavu vode iz vodovodne mreže
  - hidrantski nastavak ..... kom 1
  - ključ za nadzemni hidrant ..... kom 1
  - ključ za podzemni hidrant ..... kom 1
  - natikač za hidrant ..... kom 1
- vatrogasna armatura i tlačne cijevi
  - cijev tlačna 52 mm ..... kom 7
  - cijev tlačna 75 mm ..... kom 5
  - podvezica za cijev ..... kom 2
  - prijelaznica 110/75 mm ..... kom 1
  - prijelaznica 75/52 mm ..... kom 2
  - razdjelnica trodjelna ..... kom 1
  - sakupljač 75/110 mm ..... kom 1
  - ublaživač reakcije mlaza ..... kom 1
- oprema za zaštitu organa za disanje
  - izolacijski aparat ..... komplet 2
  - pričuvna boca s kompromiranim zrakom za izolacijske aparate ..... kom 2

Vozilo za manje tehničke intervencije i gašenje

- dizalica 8 t ..... kom 1
- generator za proizvodnju električne struje ..... komplet 1

- ključ za lift ..... kom 1
- komplet za pružanje prve pomoći ..... komplet 1
- ljestva kukača ..... kom 1
- metlanica ..... kom 2
- motorna pila ..... kom 1
- otvarač brave (različiti) ..... kom 20
- radiostanica prijenosna ..... kom 2
- radiostanica ugradbena ..... kom 1
- reflektor prijenosni sa stalkom i kablom ..... komplet 1
- ručna akumulatorska svjetiljka u »S« izvedbi ..... kom 1
- ručni aparat za gašenje požara prahom »S-9« ..... kom 2
- ručni aparat za gašenje požara ugljičnim dioksidom »CO2-5«..... kom I
- ručni aparat za gašenje požara vodom i zračnom pjenom (brentača) ..... kom 1
- uže čelično za vuču s ušicom ..... kom 1
- uže penjačko ..... kom 1
- univerzalni uredaj za vuču i dizanje tereta ..... komplet 1
- zaštitne rukavice-kožne ..... para 3
- oprema za zaštitu organa za disanje
  - izolacijski aparat ..... komplet 2
  - pričuvna boca s kompromiranim zrakom za izolacijske aparate ..... kom 2
- oprema za gašenje požara čade u dimnjaku
  - žica za dimnjak ..... kom 1
  - ključ za dimnjak ..... kom 1
  - lanac s kuglom ..... kom 1
  - lopatica za čadu ..... kom 2
  - mulda za čađu ..... kom 2
  - ogledalo za dimnjak ..... kom 1
  - strugač za dimnjak ..... kom 1
  - zaštitne rukavice za zaštitu od toplinskog isijavanja ..... par 1
- razvalni alat i oprema
  - željezna kuka (»klamfa«) ..... kom 10
  - žica za vezanje - namotaj ..... kom 1
  - škare za željezo ..... kom 1
  - čavli (različiti) ..... kom 30
  - čekić (različiti) ..... kom 2
  - čepovi za zatvaranje vode i plina ..... kom 10
  - bat drveni ..... kom 1
  - dlijeto za drvo ..... kom 1
  - dubač za beton ..... kom 1
  - kliješta stolarska ..... kom 1
  - kliješta za cijevi »švedska«..... kom 1
  - ključ »francuski« ..... kom 1
  - metar ..... kom 1
  - mulda za šutu ..... kom 2
  - odvijač (različiti) ..... kom 2
  - pila za željezo ..... kom 1
  - pila za rupe ..... kom 1
  - poluga ..... kom 2
  - poluga »S« za vađenje čavala ..... kom 1
  - probijač za željezo ..... kom 1
  - sjekač za željezo ..... kom 1

- sjekira - tesarska ..... kom 1
- strugalica za željezo ..... kom 1
- strugalica za drvo ..... kom 1
- svrdlo pužasto ..... kom 1

- električarski alat
  - ispitivač za struju ..... kom 1
  - kliješta kombinirana ..... kom 1
  - naočale - zaštitne ..... kom 1
  - odvijač ..... kom 1
  - zaštitne rukavice - gumirane ..... par 1
  - traka za izoliranje ..... kom 1
- tehnička oprema za označavanje i promet
  - čunjevi - prometne oznake ..... kom 5
  - lijevak (aluminijski) ..... kom 1
  - nož - za rezanje pojasa ..... kom 2
  - pokrivač - deka ..... kom 2
  - pokrivač - folija ..... kom 2
  - posuda 10 l ..... kom 2
  - ručna tablica - stop ..... kom 1
  - svjetiljka signalna ..... kom 2
  - zaštitne rukavice - gumirane (tanke) ..... para 2
- alat
  - čaklja ..... kom 1
  - lopata pobirača ..... kom 2
  - lopata riljača ..... kom 1
  - pijuk - obični ..... kom 1
  - pijuk - sjekira ..... kom 1
  - poluga velika ..... kom 1
  - sjekira - šumska ..... kom 1

c.2) Minimum tehničke opreme i sredstava u skladištu čini:

- čizme gumene-niske ..... pari 5
- čizme gumene-visoke ..... para 2
- cijev tlačna 52 mm ..... kom 20
- cijev tlačna 75 mm ..... kom 15
- izolacijski aparat ..... komplet 2
- komplet za pružanje prve pomoći ..... komplet 1
- ljestva kukača ..... kom 2
- ljestva mornarska ..... kom 1
- ljestva prislanjača ..... kom 1
- ljestva sastavljača ..... kom 1
- međumješalica ..... kom 1
- metlanica ..... kom 4
- mlaznica dubinska »koplje« ..... kom 1
- mlaznica univerzalna 52 mm ..... kom 3
- mlaznica univerzalna 75 mm ..... kom 1
- motorna pila ..... kom 1
- nosila sklopiva ..... kom 2
- pjenilo ..... 1000 l
- podvezica za cijev ..... kom 4
- potapajuća pumpa za vodu s elektromotorom 220 V i produžnim kablom ..... kom 2

- potapajuća pumpa za vodu s elektromotorom 380 V i produžnim kablom ..... kom 2
- pričuvna boca s komprimiranim zrakom za izolacijske aparate ..... kom 4
- prijelaznica 110/75 mm ..... kom 1
- prijelaznica 75/52 mm ..... kom 3
- prijenosna motorna pumpa za gašenje požara 8-8 ..... kom 1
- punjač za akumulatore prijenosnih radiostanica ..... kom 1
- punjač za akumulatore ručnih svjetiljki (po potrebi) ..... kom 1
- razdjelnica trodjelna ..... kom 1
- reflektor prijenosni sa stalkom i kablom ..... komplet 1
- ručna akumulatorska svjetiljka u »S« izvedbi ..... kom 3
- ručni aparat za gašenje požara prahom »S-9« ..... kom 2
- ručni apatat za gašenje požara ugljičnim dioksidom »CO2-5« ..... kom 1
- ručni aparat za gašenje požara vodom (naprtnjača) ..... kom 4
- ručni aparat za gašenje požara vodom i zračnom pjenom (brentača) ..... kom 2
- uže penjačko ..... kom 2
- zaštitne rukavice-gumirane ..... pari 5
- zaštitne rukavice-kožne ..... pari 5
- zaštitno odijelo za zaštitu od čvrstih, tekućih i plinovitih kemikalija (agresivna sredina) ..... komplet 2
- zaštitno odijelo za prilaz vatri-aluminizirano ..... komplet 2
- oprema za dobavu vode iz prirodnih i umjetnih izvora vode
  - cijev usisna 110 mm ..... kom 6
  - ključ za cijevi ..... kom 2
  - sitka usisna 110 mm ..... kom 1
  - uže za usisne cijevi ..... kom 2
- oprema za dobavu vode iz vodovodne mreže
  - hidrantski nastavak ..... kom 1
  - ključ za nadzemni hidrant ..... kom 1
  - ključ za podzemni hidrant ..... kom 1
  - natikač za hidrant ..... kom 1
- alat
  - čaklja ..... kom 1
  - lopata pobirača ..... kom 2
  - lopata riljača ..... kom 1
  - pijuk - obični ..... kom 1
  - pijuk - sjekira ..... kom 1
  - poluga velika ..... kom 1
  - sjekira - šumska ..... kom 1

1.2) Opcija 1

Zadržati postojeću organizaciju vatrogasne djelatnosti na području JLS s:

DVD Novska

kao **središnjom postrojbom**, te područjem odgovornosti iste na cijelokupnom teritoriju JLS.

a) Prema Pravilniku o osnovama organiziranosti vatrogasnih postrojbi na teritoriju Republike Hrvatske (N.N. 61/94), vatrogasna postrojba koja se planom zaštite od požara grada utvrđuje središnjom vatrogasnom postrojbom (središnje društvo) u svom sastavu minimalno mora brojati 20 dobrovoljnih vatrogasaca.

*DVD Novska u svom operativnom sastavu ima 20 (obučenih i zdravstveno sposobnih/pregledanih) dobrovoljnih vatrogasaca, te ima **profesionalno jezgro s 5 profesionalnih vatrogasaca.***

Postojeće stanje potrebno je zadržati!

b) Pravilnikom o minimumu tehničke opreme i sredstava vatrogasnih postrojbi (N.N. 43/95), propisuje se najmanji broj i vrsta vatrogasnih vozila (čl. 40.), za vatrogasnu postrojbu koja se planom zaštite od požara grada utvrđuje središnjom vatrogasnom postrojbom:

Najmanji broj vatrogasnih vozila čini:

- navalno vozilo ..... kom 1
- autocisterna ..... kom 1
- kombi vozilo ..... kom 1

DVD Novska raspolaže slijedećim voznim parkom:

- *navalno vozilo 8000 l vode + 500 l pjenila (prijevoz 3 vatrogasca),*
- *navalno vozilo 5000 l vode (prijevoz 6 vatrogasaca),*
- *navalno vozilo 3200 l vode + 400 l pjenila (prijevoz 3 vatrogasca),*
- *šumsko vozilo 500 l vode (prijevoz 5 vatrogasaca),*
- *autoljestva 32 m (prijevoz 3 vatrogasca),*
- *zapovjedno vozilo (prijevoz 5 vatrogasaca).*

c) Pravilnikom o minimumu tehničke opreme i sredstava vatrogasnih postrojbi (N.N. 43/95), propisuje se minimalna opremljenost vatrogasnih vozila (čl. 41.), te spremišta (čl. 42.), za središnje vatrogasne postrojbe koje se utvrđuju za područja gradova:

c.1) Minimalnu opremljenost vatrogasnih vozila čini:

<u>Navalno vozilo</u>

- električna kružna pila ..... kom 1
- komplet za pružanje prve pomoći ..... komplet 1
- ljestva rastegača ..... kom 1
- mlaznica univerzalna 52 mm ..... kom 2
- mlaznica univerzalna 75 mm ..... kom 1
- mlaznica za vodenu maglu ..... kom 1
- nosila sklopiva ..... kom 1
- prijenosni generator za proizvodnju el. struje 3,5 kW ..... kom 1
- produžni kabel za el. struju dužine 25 m, 220 V ..... kom 1
- radiostanica prijenosna ..... kom 1
- radiostanica ugradbena ..... kom 1
- reflektor (na vozilu) ..... kom 1
- ručna akumulatorska svjetiljka u »S« izvedbi ..... kom 2
- ručni aparat za gašenje požara prahom »S-9« ..... kom 1
- ručni aparat za gašenje požara ugljičnim dioksidom »CO_2-5« ..... kom 1
- ručni aparat za gašenje požara vodom i zračnom pjenom (brentača) ..... kom 1
- uže penjačko ..... kom 2
- ventil za ograničenje tlaka ..... kom 1
- zaštitne rukavice-gumirane ..... pari 2
- zaštitne rukavice-kožne ..... pari 2
- oprema za dobavu vode iz prirodnih i umjetnih izvora vode:
  - cijev usisna 110 mm ..... kom 6
  - ključ za cijevi ..... kom 2
  - sitka usisna 110 mm ..... kom 1
  - uže za usisne cijevi ..... kom 2
- oprema za dobavu vode iz vodovodne mreže:
  - hidrantski nastavak ..... kom 1
  - ključ za nadzemni hidrant ..... kom 1
  - ključ za podzemni hidrant ..... kom 1
  - natikač za hidrant ..... kom 1

- vatrogasna armatura i tlačne cijevi:
  - cijev tlačna 52 mm ..... kom 7
  - cijev tlačna 75 mm ..... kom 5
  - podvezica za cijev ..... kom 2
  - prijelaznica 110/75 mm ..... kom 1
  - prijelaznica 75/52 mm ..... kom 2
  - razdjelnica trodjelna ..... kom 1
  - sakupljač 2 x 75/110 mm ..... kom 1
  - ublaživač reakcije mlaza ..... kom 1
- oprema i sredstva za gašenje požara pjenom:
  - cijev za međumješalicu ..... kom 1
  - međumješalica ..... kom 1
  - mlaznica za srednje tešku pjenu ..... kom 1
  - mlaznica za tešku pjenu ..... kom 1
- oprema za zaštitu organa za disanje:
  - izolacijski aparat ..... komplet 2
  - pričuvna boca s komprimiranim zrakom za izolacijske aparate ..... kom 2
- razvalni alat i oprema:
  - željezna kuka (»klamfa«) ..... kom 10
  - žica za vezanje - namotaj ..... kom 1
  - škare za željezo ..... kom 1
  - čavli (različiti) ..... kom 30
  - čekić (različiti) ..... kom 2
  - čepovi za zatvaranje vode i plina ..... kom 10
  - bat drveni ..... kom 1
  - dlijeto za drvo ..... kom 1
  - dubač za beton ..... kom 1
  - kliješta stolarska ..... kom 1
  - kliješta za cijevi »švedska« ..... kom 1
  - ključ »francuski« ..... kom 1
  - metar ..... kom 1
  - mulda za šutu ..... kom 2
  - odvijač (različiti) ..... kom 2
  - pila za željezo ..... kom 1
  - pila za rupe ..... kom 1
  - poluga ..... kom 2
  - poluga »S« za vađenje čavala ..... kom 1
  - probijač za željezo ..... kom 1
  - sjekač za željezo ..... kom 1
  - sjekira - tesarska ..... kom 1
  - strugalica za željezo ..... kom 1
  - strugalica za drvo ..... kom 1
  - svrdlo pužasto ..... kom 1
- električarski alat:
  - ispitivač za struju ..... kom 1
  - kliješta kombinirana ..... kom 1
  - naočale - zaštitne ..... kom 1
  - odvijač ..... kom 1
  - zaštitne rukavice - gumirane ..... pari 1
  - traka za izoliranje ..... kom 1

- alat:
  - čaklja ..... kom 1
  - lopata pobirača ..... kom 2
  - lopata riljača ..... kom 1
  - pijuk - obični ..... kom 1
  - pijuk - sjekira ..... kom 1
  - poluga velika ..... kom 1
  - sjekira - šumska ..... kom 1

Autocisterna

- lopata pobirača ..... kom 1
- metlanica ..... kom 1
- mlaznica dubinska »koplje« ..... kom 1
- mlaznica univerzalna 52 mm ..... kom 2
- mlaznica univerzalna 75 mm ..... kom 1
- pijuk - sjekira ..... kom 1
- radiostanica prijenosna ..... kom 1
- radiostanica ugradbena ..... kom 1
- ručna akumulatorska svjetiljka u »S« izvedbi ..... kom 2
- ručni aparat za gašenje požara prahom »S-9« ..... kom 1
- ručni aparat za gašenje požara ugljičnim dioksidom »CO_2-5« ..... kom 1
- ručni aparat za gašenje požara vodom i zračnom pjenom (brentača) ..... kom 1
- uže penjačko ..... kom 2
- oprema za dobavu vode iz prirodnih i umjetnih izvora vode:
  - cijev usisna 110 mm ..... kom 6
  - ključ za cijevi ..... kom 2
  - sitka usisna 110 mm ..... kom 1
  - uže za usisne cijevi ..... kom 2
- oprema za dobavu vode iz vodovodne mreže:
  - hidrantski nastavak ..... kom 1
  - ključ za nadzemni hidrant ..... kom 1
  - ključ za podzemni hidrant ..... kom 1
  - natikač za hidrant ..... kom 1
- vatrogasna armatura i tlačne cijevi:
  - cijev tlačna 52 mm ..... kom 7
  - cijev tlačna 75 mm ..... kom 5
  - podvezica za cijev ..... kom 2
  - prijelaznica 110/75 mm ..... kom 1
  - prijelaznica 75/52 mm ..... kom 2
  - razdjelnica trodjelna ..... kom 1
  - sakupljač 2 x 75/110 mm ..... kom 1
  - ublaživač reakcije mlaza ..... kom 1

Kombi vozilo

- cijev tlačna 52 mm ..... kom 6
- cijev tlačna 75 mm ..... kom 3
- dizalica 8 t ..... kom 2
- komplet za pružanje prve pomoći ..... komplet 1
- ljestva kukača ..... kom 1
- ljestva prislanjača ..... kom 1
- metlanica ..... kom 2
- mlaznica univerzalna 52 mm ..... kom 1

- mlaznica univerzalna 75 mm ..... kom 1
- pijuk za sijeno ..... kom 1
- podvezica za cijev ..... kom 2
- prijelaznica 75/52 mm ..... kom 2
- radiostanica prijenosna ..... kom 2
- razdjelnica trodijelna ..... kom 1
- ručna akumulatorska svjetiljka u »S« izvedbi ..... kom 2
- ručni aparat za gašenje požara prahom »S-9« ..... kom 1
- ručni aparat za gašenje požara ugljičnim dioksidom »CO_2-5« ..... kom 1
- ručni aparat za gašenje požara vodom i zračnom pjenom (brentača) ..... kom 1
- uže čelično za vuču s ušicom ..... kom 1
- uže penjačko ..... kom 2
- vile za sijeno ..... kom 1
- zaštitne rukavice-kožne ..... pari 2
- oprema za dobavu vode iz vodovodne mreže:
  - hidrantski nastavak ..... kom 1
  - ključ za nadzemni hidrant ..... kom 1
  - ključ za podzemni hidrant ..... kom 1
  - natikač za hidrant ..... kom 1
- oprema za gašenje požara čađe u dimnjaku:
  - žica za dimnjak ..... kom 1
  - ključ za dimnjak ..... kom 1
  - lanac s kuglom ..... kom 1
  - lopatica za čađu ..... kom 2
  - mulda za čađu ..... kom 2
  - ogledalo za dimnjak ..... kom 1
  - strugač za dimnjak ..... kom 1
  - zaštitne rukavice za zaštitu od toplinskog isijavanja ..... pari 1
- razvalni alat i oprema:
  - željezna kuka (»klamfa«) ..... kom 10
  - žica za vezanje - namotaj ..... kom 1
  - škare za željezo ..... kom 1
  - čavli (različiti) ..... kom 30
  - čekić (različiti) ..... kom 2
  - čepovi za zatvaranje vode i plina ..... kom 10
  - bat drveni ..... kom 1
  - dlijeto za drvo ..... kom 1
  - dubač za beton ..... kom 1
  - kliješta stolarska ..... kom 1
  - kliješta za cijevi »švedska« ..... kom 1
  - ključ »francuski« ..... kom 1
  - metar ..... kom 1
  - mulda za šutu ..... kom 2
  - odvijač (različiti) ..... kom 2
  - pila za željezo ..... kom 1
  - pila za rupe ..... kom 1
  - poluga ..... kom 2
  - poluga »S« za vađenje čavala ..... kom 1
  - probijač za željezo ..... kom 1
  - sjekač za željezo ..... kom 1
  - sjekira - tesarska ..... kom 1
  - strugalica za željezo ..... kom 1
  - strugalica za drvo ..... kom 1
  - svrdlo pužasto ..... kom 1

- električarski alat:
  - ispitivač za struju ..... kom 1
  - kliješta kombinirana ..... kom 1
  - naočale - zaštitne ..... kom 1
  - odvijač ..... kom 1
  - zaštitne rukavice - gumirane ..... pari 1
  - traka za izoliranje ..... kom 1
- alat:
  - čaklja ..... kom 1
  - lopata pobirača ..... kom 2
  - lopata riljača ..... kom 1
  - pijuk - obični ..... kom 1
  - pijuk - sjekira ..... kom 1
  - poluga velika ..... kom 1
  - sjekira - šumska ..... kom 1

c.2) Minimum tehničke opreme i sredstava u skladištu čini:

- čizme gumene - niske ..... pari 5
- čizme gumene - visoke ..... pari 5
- cijev tlačna 52 mm ..... kom 12
- cijev tlačna 75 mm ..... kom 12
- ljestva kukača ..... kom 1
- ljestva mornarska ..... kom 1
- ljestva prislanjača ..... kom 1
- međumješalica ..... kom 1
- metlanica ..... kom 4
- mlaznica-univerzalna 52 mm ..... kom 2
- mlaznica univerzalna 75 mm ..... kom 1
- motorna pila ..... kom 1
- nosila sklopiva ..... kom 2
- plinska maska s obrazinom i kombiniranim filterom ili izolac. aparat s pričuvnom bocom ..... kom 20
- podvezica za cijev ..... kom 4
- posuda s pjenilom 20 l ..... kom 3
- potapajuća pumpa za vodu s elektromotorom 220V i produžnim kabelom ..... kom 1
- potapajuća pumpa za vodu s elektromotorom 380V i produžnim kabelom ..... kom 1
- prijelaznica 110/75 mm ..... kom 1
- prijelaznica 75/52 mm ..... kom 2
- punjač za akumulator prijenosne radiostanice ..... kom 1
- punjač za akumulator ručne svjetiljke (po potrebi) ..... kom 1
- razdjelnica trodijelna ..... kom 1
- ručna akumulatorska svjetiljka u »S« izvedbi ..... kom 2
- ručni aparat za gašenje požara prahom »S-9« ..... kom 2
- ručni aparat za gašenje požara ugljičnim dioksidom »CO_2-5« ..... kom 1
- ručni aparat za gašenje požara vodom (naprtnjača) ..... kom 4
- ručni aparat za gašenje požara vodom i zračnom pjenom (brentača) ..... kom 2
- uže penjačko ..... kom 2
- univerzalni uređaj za vuču i dizanje tereta ..... komplet 1
- zaštitne rukavice-gumirane ..... pari 5
- zaštitne rukavice-kožne ..... pari 5

- alat:
  - čaklja ..... kom 1
  - lopata pobirača ..... kom 2
  - lopata riljača ..... kom 1
  - pijuk - obični ..... kom 1
  - pijuk - sjekira ..... kom 1
  - poluga velika ..... kom 1
  - sjekira - šumska ..... kom 1

Opremljenost vozila i spremišta središnje postrojbe minimalno mora odgovarati popisu prema Pravilniku. ***Ostala tehnika koju središnja postrojba posjeduje, a prelazi zahtjeve minimalnog opremanja prema navedenom Pravilniku kvalitetna je dopuna koju treba zadržati!***

2. Ostala dobrovoljna vatrogasna društva

DVD-i s područja JLS koji se ne utvrđuju Planom zaštite od požara kao središnja društva ili postrojbe, za obavljanje vatrogasne djelatnosti u svojem sastavu minimalno moraju imati 10 operativnih vatrogasaca, te biti opremljeni sukladno Pravilniku o minimumu opreme i sredstava za rad određenih vatrogasnih postrojbi dobrovoljnih vatrogasnih društava (N.N. 91/02), odnosno moraju posjedovati:

- vatrogasno vozilo s ugrađenom pumpom ili traktorska cisterna ..... kom 1
- komplet za pružanje prve medicinske pomoći ..... komplet 1
- ljestva prislanjača ili sastavljača ..... kom 1
- metlanica ..... kom 3
- univerzalna mlaznica 52 mm ..... kom 3
- univerzalna mlaznica 75 mm ..... kom 2
- pijuk za sijeno ..... kom 1
- ručna akumulatorska svijetiljka u »S« izvedbi ..... kom 1
- vatrogasni aparat za gašenje požara prahom »S-9« ..... kom 1
- vatrogasni aparat za gašenje požara ugljičnim dioksidom »CO_2-5« ..... kom 1
- vatrogasni aparat za gašenje požara vodom (naprtnjača) ..... kom 2
- vatrogasni aparat za gašenje požara vodom i zračnom pjenom (brentača) ..... kom 1
- penjačko uže ..... kom 2
- zaštitne kožne rukavice ..... pari 5
- tlačna cijev 52 mm ..... kom 9
- tlačna cijev 75 mm ..... kom 5
- prijelaznica 110/75 mm ..... kom 2
- prijelaznica 75/52 mm ..... kom 2
- usisna cijev 110 mm ..... kom 6
- ključ za cijevi ..... kom 2
- usisna sitka 110 mm ..... kom 1
- uže za usisne cijevi ..... kom 2
- hidrantski nastavak ..... kom 1
- ključ za nadzemni hidrant ..... kom 1
- ključ za podzemni hidrant ..... kom 1
- trodijelna razdjelnica ..... kom 1
- sabirnica - sakupljač 2 x 75 mm ..... kom 1
- ublaživač reakcije mlaza ..... kom 1
- podvezica za cijevi ..... kom 2

Ostala tehnika koju DVD-i posjeduju, a prelazi zahtjeve minimalnog opremanja prema navedenom Pravilniku kvalitetna je dopuna koju treba zadržati!

3. Opremanje pripadnika vatrogasnih postrojbi

Opremanje pripadnika vatrogasnih postrojbi minimalno mora odgovarati Pravilniku o zaštitnoj i drugoj osobnoj opremi pripadnika vatrogasnih postrojbi (N.N. 61/94):

a) Svaki vatrogasac mora biti opremljen slijedećom osobnom zaštitnom opremom:
- bluza za zaštitu od toplinskog isijavanja,
- hlače za zaštitu od toplinskog isijavanja,
- kožne zaštitne čizme sa ojačanom potplatom,
- rukavice za zaštitu od toplinskog isijavanja,
- zaštitna vatrogasna kaciga,
- zaštitna maska,
- zaštitni opasač tip »A«,
- pribor za zaštitni opasač,
- vatrogasna zaštitna potkapa.

b) Središnja postrojba oprema se i drugom osobnom opremom (opremu zadužuje postrojba, a po potrebi je koriste pojedini njeni pripadnici):
- odijelo za zaštitu od visoke temperature,
- odijelo za zaštitu od čvrstih, tekućih i plinovitih kemikalija,
- odijelo za zaštitu od kontaminacije,
- visoke gumene čizme s ojačanom potplatom,
- penjačko i radno uže,
- aparati za zaštitu dišnih organa (izolacijski, filtarski, cijevni),
- prijenosni eksplozimetar,
- osobni dozimetar,
- dozimetar za neposredno očitavanje,
- radiološki detektor,
- kemijski detektor,
- plinodetektor,
- pH metar,
- pribor za dekontaminaciju,
- akumulatorska svjetiljka u sigurnosnoj izvedbi,
- radni kombinezon,
- kuta,
- zaštitne kožne rukavice,
- zaštitne gumene rukavice.

II) Organizacijske i tehničke mjere

Među organizacijskim i tehničkim mjerama posebno se predlaže provedba slijedećih mjera:

- Sva naselja opremiti hidrantskim mrežama i hidrantima sukladno zahtjevima važećih propisa. Ili unutar naselja bez hidranata osigurati zalihne izvore vode (protupožarne bunare ili spremnike protupožarne vode).
- Do svih područja naseljenosti održavati stalnu prohodnost puteva u pogledu minimalnih širina i nosivosti, a na uskim prometnicama osiguravati i ugibališta za vozila.
- Vatrogasne pristupe i površine za operativni rad vatrogasne tehnike izvoditi i održavati sukladno zahtjevima važećih propisa.

  Posebnu pozornost pridavati osiguranju vatrogasnih pristupa vanjskim prostorima i građevinama gdje se okuplja veći broj ljudi pri održavanju povremenih kulturnih, sportskih i drugih manifestacija).
- U gradnji novih, te u održavanju postojećih građevina javne i poslovne namjene težiti primjeni višestrukih mjera zaštite od požara (pasivnih-građevinskih, aktivnih-tehničkih).

- Kod utvrđenog privremenog povećanog požarnog rizika, te za cijelo vrijeme njegovog trajanja, poduzimati odgovarajuće dodatne organizacijske i tehničke mjere zaštite od požara (vatrogasno dežurstvo, motrilačko-dojavna služba, osiguranje odgovarajuće opreme i sredstava za gašenje), osobito za:
  - privremena mjesta pretakanja zapaljivih tekućina i plinova u količinama većim od onih definiranih držanjem prema posebnom propisu iz područja zapaljivih tekućina i plinova,
  - privremena mjesta zavarivanja i uporabe otvorenog plamena ili alata koji u uporabi iskre, u prostorima koji nisu za to predviđeni, a postoji opasnost za nastanak požara,
  - građevine, građevinske dijelove i prostore za vrijeme održavanja skupova na kojima se privremeno okuplja veći broj ljudi (priredbe, sajmovi, izložbe i sl.),
  - građevine, građevinske dijelove i prostore za vrijeme obavljanja poslova kojima se privremeno povećava opasnost od nastajanja i/ili širenja požara ili njegovih posljedica (velika gradilišta, žetve, groblja za blagdan Svih svetih i sl.) /obveze proizlaze za vlasnike i korisnike građevina, građevinskih dijelova i drugih nekretnina i prostora, odnosno upravitelje zgrada, kao i nositelje drugih stvarnih prava/.
- Promidžbenim aktivnostima (preko lokalnog tiska, radija, televizije, letaka, brošura, plakata…) pučanstvo Grada periodički tijekom godine upozoravati na opasnosti od pojava požara, mjere koje je potrebno poduzimati u svrhu sprečavanjanja njegova nastanka, kao i o postupanjima u slučaju požara. Posebnu pozornost u promidžbi pridavati područjima slabe naseljenosti, bez izvedenih hidrantskih mreža.
- Voditi evidencije o požarima nastalim tijekom godine na području JLS (lokacija požara, vrijeme dolaska na intervenciju, opseg požara, angažirani broj vatrogasaca, vozila i druge tehnike, utrošena sredstva u gašenju po vrsti i količini itd.), a u svrhu budućeg planiranja vatrogasnih snaga i tehnike.
- Djelovati na razminiranju preostalih miniranih područja unutar JLS.
- JLS dužna je svake godine: usvojiti Izvješće o stanju zaštite od požara za prethodnu godinu, izraditi Godišnji provedbeni plan unapređenja zaštite od požara za slijedeću godinu, uskladiti Plan zaštite od požara s novonastalim uvjetima na području JLS.

  Svakih pet godina potrebno je obaviti reviziju Procjene ugroženosti od požara JLS.

  Potrebno je donijeti Odluku o planu, programu i načinu upoznavanja s opasnostima od požara za svoje područje.

E) ZAKLJUČAK

Zakonom o vatrogastvu propisuje se da je pravo i obveza gradonačelnika skrbiti o potrebama i interesima građana na svom području za organiziranjem učinkovite vatrogasne službe. Ovom Procjenom ugroženosti od požara predlaže se vatrogasnu djelatnost na području Grada Novske organizirati na jedan od slijedećih načina:

Opcija 1

Vatrogasnu djelatnost na području Grada Novske organizirati s osnivanjem **javne profesionalne vatrogasne postrojbe** kao **središnje postrojbe** u formaciji **Vatrogasna ispostava - VRSTA 1**, prema Pravilniku o osnovama organiziranosti vatrogasnih postrojbi na teritoriju Republike Hrvatske (N.N. broj 61/94).

Zahtjevi u pogledu brojnog stanja i opremljenosti postrojbe navedeni su u poglavlju D) ove procjene. Prioritetnu ispomoć u intervencijama središnjoj postrojbi trebaju pružati DVD Novska i DVD Nova Subocka (raspolažu navalnim vozilima), a ovisno o mjestu požara i lokalni DVD-i s područja JLS.

Opcija 2

Zadržati postojeću organizaciju vatrogasne djelatnosti na području Grada Novske s **DVD Novska**, kao **središnjom postrojbom**, te područjem odgovornosti iste na cijelokupnom teritoriju jedinice lokalne samouprave (JLS).

Zahtjevi u pogledu brojnog stanja i opremljenosti postrojbe navedeni su u poglavlju D) ove procjene. Prioritetnu ispomoć u intervencijama središnjoj postrojbi treba pružati DVD Nova Subocka (jer raspolaže navalnim vozilom), a ovisno o mjestu požara i lokalni DVD-i s područja JLS.

Kod odlučivanja o načinu organiziranja vatrogasne službe unutar JLS želi se skrenuti pozornost na slijedeće:

DVD Novska trenutno je organizirano kao dobrovoljna postrojba s profesionalnom jezgrom i dnevnim dežurstvom od ponedjeljka do petka, u razdoblju od 07.00 do 22.00 sata. Tijekom dežurstva u smjeni se osiguravaju 2 do 3 profesionalna vatrogasca, koji su u mogućnosti intervenirati s jednim navalnim vozilom, te preuzeti prvi udar

na požar tijekom prvih 10-ak minuta. U tom vremenu važno je osigurati dolazak na požarište ispomoći od strane dobrovoljnih vatrogasaca iz DVD-a Novska, te prema potrebi DVD-a Nova Subocka (DVD-i koji posjeduju navalna vozila), odnosno lokalnih-domicilnih DVD-a (ovisno o mjestu nastalog požara). Trenutačna tehnička opremljenost DVD-a Novska omogućuje odgovor na požarne ugroze koje se očekuju na području JLS.

Osnivanjem javne profesionalne vatrogasne postrojbe u formaciji Vatrogasne ispostave - VRSTA 1 trebalo bi osigurati zapovjednika postrojbe, te najmanje 12 profesionalnih vatrogasaca organiziranih u 4 smjene (za rad u turnusu: 12/24, 12/48). U svakoj smjeni minimalno bi morali biti: vozač vatrogasnog vozila, voditelj vatrogasne grupe i vatrogasac. Vatrogasnom smjenom osigurao bi se prvi udar na požar s jednim navalnim vozilom, a u narednih 10-ak minuta važno bi bilo osigurati ispomoć DVD-a Novska, DVD-a Nova Subocka (DVD-i koji posjeduju navalna vozila), odnosno ostalih lokalnih-domicilnih DVD-a (ovisno o mjestu nastalog požara). Osnivanjem profesionalne postrojbe osiguralo bi se svakodnevno 24-satno dežurstvo.

Sve većim razvojem drvne industrije na području Grada, izgradnjom energetskih postrojenja, popunjavanjem u budućnosti gospodarskih zona raznovrsnim djelatnostima, te rastom tehničkih intervencija u cestovnom prometu (prema podacima MUP-a u razdoblju 01.01.2008. - 31.12.2017. od 109 požara 51 požar odnosio se na prometna sredstva, te s obzirom na činjenicu da područjem Grada prolazi autocesta A3 po kojoj se odvija intenzivan 24-satni promet) rastu i potrebe za što učinkovitijom danonoćnom vatrogasnom službom, te se u tom smislu osnivanje javne profesionalne postrojbe nameće za izbornu opciju.

Osnivanjem javne profesionalne vatrogasne postrojbe i njenim utvrđivanjem kao središnje, DVD Novska više ne bi bilo u statusu središnje postrojbe, pa se dio voznog parka DVD-a predlaže ugovorno ustupiti na korištenje profesionalnoj postrojbi.

U slučaju osnivanja profesionalne javne vatrogasne postrojbe nikako se ne bi smjelo zapostaviti dobrovoljno vatrogastvo, jer će u slučaju nedovoljnog ulaganja u opremu i obuku DVD-a, doći do smanjenog interesa i osipanja članstva, što će onda dovesti u pitanje i samu efikasnost profesionalne postrojbe, pa o ovom treba voditi računa. Posebnu pozornost treba pridati afirmiraciji vatrogastva među mladima i njihovo aktivno uključivanje u rad DVD-a. Ne smije se zapostaviti činjenicu da u sinergiji profesionalnog i dobrovoljnog vatrogastva počiva djelotvorna vatrogasna služba.

Jedan dio JLS je bez odgovarajuće vatrozaštite. Radi se o područjima naseljenosti bez izvedene hidrantske mreže, bez DVD-a, s malim brojem stanovnika (naselja: Brezovac, Kričke, Lovska, Novi Grabovac, Popovac, Rađenovci, Rajčići), do kojih nije moguće osigurati dolazak na požarište u vremenu 15 minuta po zaprimljenoj dojavi, ni u jednoj od predloženih opcija organiziranja vatrogasne službe. Na ovim područjima potrebno je poduzimati pojačane preventivne mjere za sprječavanje pojava požara.

Uz organiziranu vatrogasnu službu, smanjenju opasnosti od nastajanja i širenja požara na području JLS pridonijeti će i provođenje ostalih Procjenom predloženih tehničkih i organizacijskih mjera.

Temeljem postojećeg stanja i Procjene ugroženosti izrađuje se Plan zaštite od požara Grada Novske.

F) GRAFIČKI PRILOZI

karta 1.1 Grad Novska - Područje odgovornosti središnje vatrogasne postrojbe - JVP Novska

karta 1.2 Grad Novska - Područje odgovornosti središnje vatrogasne postrojbe - DVD Novska

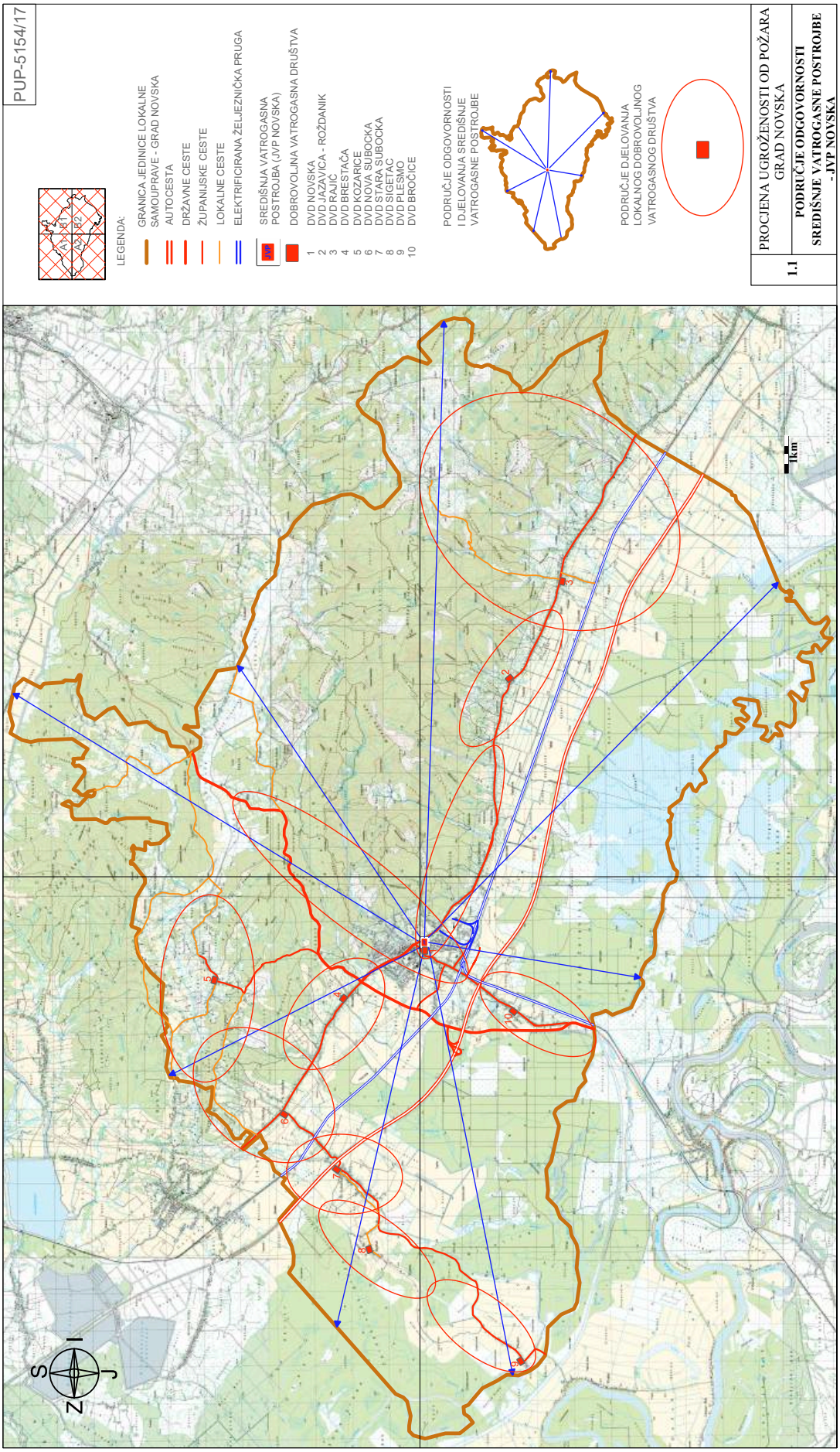
PUP-5154/17
LEGENDA:
GRANICA JEDINICE LOKALNE SAMOUPRAVE - GRAD NOVSKA
AUTOCESTA
DRŽAVNE CESTE
ŽUPANIJSKE CESTE
LOKALNE CESTE
ELEKTRIFICIRANA ŽELJEZNIČKA PRUGA
SREDIŠNJA VATROGASNA POSTROJBA (JVP NOVSKA)
DOBROVOLJNA VATROGASNA DRUŠTVA
1 DVD NOVSKA
2 DVD JAZAVICA - ROŽDANIK
3 DVD RAJIĆ
4 DVD BRESTAČA
5 DVD KOZARICE
6 DVD NOVA SUBOCKA
7 DVD STARA SUBOCKA
8 DVD SIGETAC
9 DVD PLESMO
10 DVD BROČICE
PODRUČJE ODGOVORNOSTI I DJELOVANJA SREDIŠNJE VATROGASNE POSTROJBE
PODRUČJE DJELOVANJA LOKALNOG DOBROVOLJNOG VATROGASNOG DRUŠTVA
1.1
PROCJENA UGROŽENOSTI OD POŽARA GRAD NOVSKA
PODRUČJE ODGOVORNOSTI SREDIŠNJE VATROGASNE POSTROJBE -JVP NOVSKA
1Km
S
Z
I
J

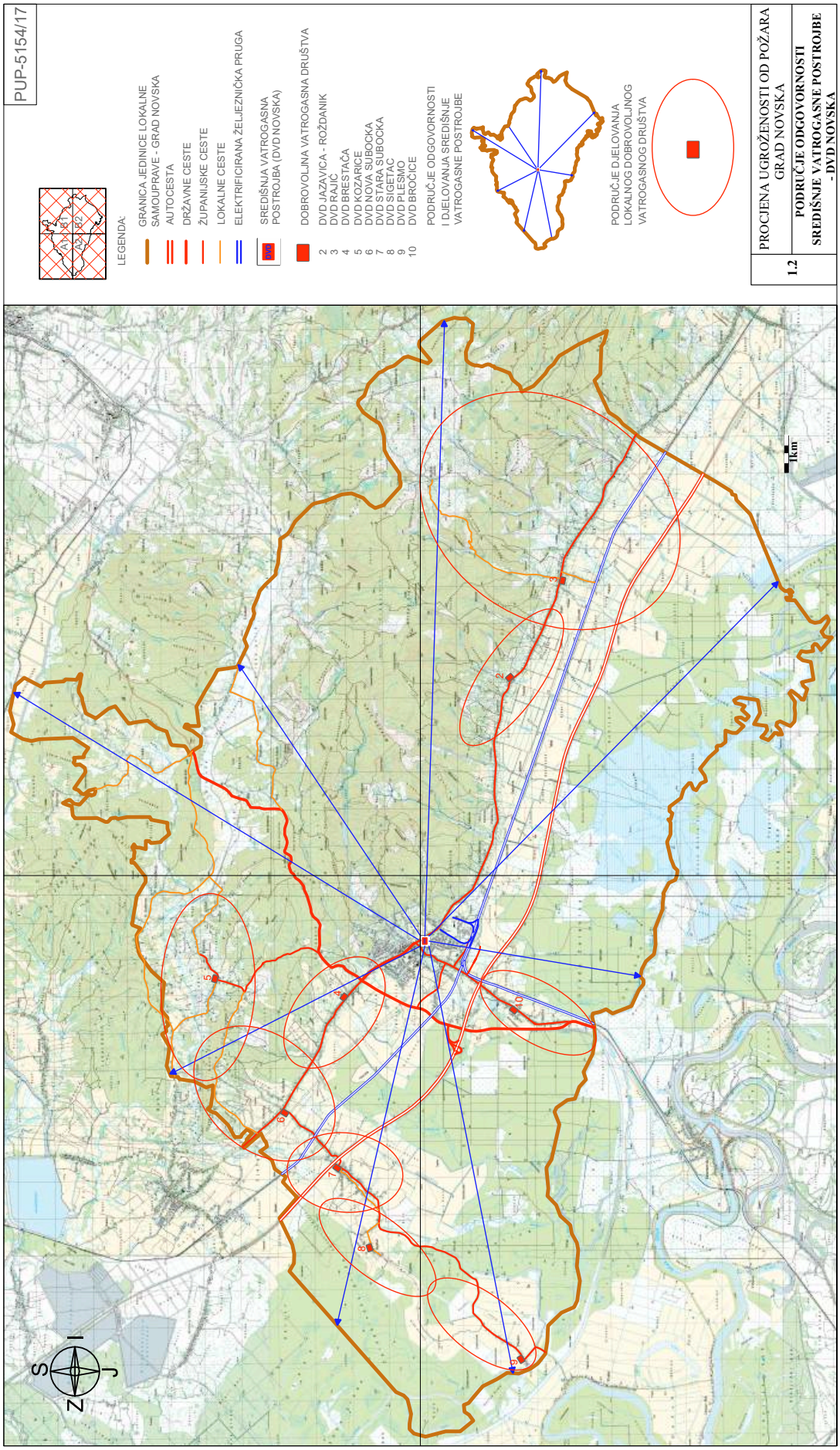
PUP-5154/17
LEGENDA:
GRANICA JEDINICE LOKALNE SAMOUPRAVE - GRAD NOVSKA
AUTOCESTA
DRŽAVNE CESTE
ŽUPANIJSKE CESTE
LOKALNE CESTE
ELEKTRIFICIRANA ŽELJEZNIČKA PRUGA
SREDIŠNJA VATROGASNA POSTROJBA (DVD NOVSKA)
DOBROVOLJNA VATROGASNA DRUŠTVA
2 DVD JAZAVICA - ROŽDANIK
3 DVD RAJIĆ
4 DVD BRESTAČA
5 DVD KOZARICE
6 DVD NOVA SUBOCKA
7 DVD STARA SUBOCKA
8 DVD SIGETAC
9 DVD PLESMO
10 DVD BROČICE
PODRUČJE ODGOVORNOSTI I DJELOVANJA SREDIŠNJE VATROGASNE POSTROJBE
PODRUČJE DJELOVANJA LOKALNOG DOBROVOLJNOG VATROGASNOG DRUŠTVA
1Km
S
Z
I
J
1.2
PROCJENA UGROŽENOSTI OD POŽARA GRAD NOVSKA
PODRUČJE ODGOVORNOSTI SREDIŠNJE VATROGASNE POSTROJBE - DVD NOVSKA

48.

Na temelju članka 29. stavka 2. Zakona o poljoprivrednom zemljištu (»Narodne novine«, broj 20/18) i članka 36. Statuta Grada Novske (»Službeni vjesnik«, broj 24/09, 47/10, 29/11, 3/13, 8/13, 39/14, 4/18 i 15/18), Gradsko vijeće Grada Novske, na 11. sjednici održanoj dana 7. lipnja 2018. godine, donijelo je

O D L U K U

o donošenju Programa raspolaganja poljoprivrednim zemljištem u vlasništvu Republike Hrvatske za Grad Novsku

I.

Donosi se Program raspolaganja poljoprivrednim zemljištem u vlasništvu Republike Hrvatske za Grad Novsku.

II.

Sastavni dio ove Odluke čini Popis poljoprivrednog zemljišta s namjenom korištenja.

III.

Ova Odluka stupa na snagu osmog dana od dana objave u »Službenom vjesniku« Grada Novske.

SISAČKO-MOSLAVAČKA ŽUPANIJA
GRAD NOVSKA
GRADSKO VIJEĆE

KLASA: 320-02/18-01/21
URBROJ: 2176-04-01-18-1
Novska, 7. lipnja 2018.

Predsjednik Gradskog vijeća
Ivica Vulić, v.r.

SISAČKO-MOSLAVAČKA ŽUPANIJA

PROGRAM RASPOLAGANJA POLJOPRIVREDNIM ZEMLJIŠTEM U VLASNIŠTVU REPUBLIKE HRVATSKE

ZA GRAD NOVSKU

SADRŽAJ PROGRAMA

1. Ukupna površina poljoprivrednog zemljišta u vlasništvu države na području grada Novske, iznosi: 5.057,1850 ha.

2. Podaci o dosadašnjem raspolaganju

T-1 Prikaz dosadašnjeg raspolaganja po svim oblicima - površina u ha

R. br.	OBLIK RASPOLAGANJA (skraćeni naziv iz ugovora)	Ukupan broj ugovora	Ukupna površina po ugovorima
1	davanje na korištenje bez javnog poziva	1	5,3943 ha
2	koncesija	2	708,5453 ha
4	privremeno korištenje	40	394,0579 ha
5	privremeno korištenje zajedničkih pašnjaka	15	666,4994 ha
6	prodaja	27	742,8837 ha
7	zakup	33	1092,6674 ha
	UKUPNO:	**118**	**3.610,0480 ha**

3. Sumarni pregled površina poljoprivrednog zemljišta u vlasništvu države prema oblicima raspolaganja

T-2 Prikaz ukupnih površina po oblicima raspolaganja

OBLIK RASPOLAGANJA	Površina u ha	NAPOMENA (minirano, višegodišnji nasadi i sustavi odvodnje i navodnjavanja)
površine određene za povrat	12,0643	-
površine određene za prodaju - jednokratno, maksimalno do 25%	811,0019	-
površine određene za zakup	3.567,6194	-
površine određene za zakup za ribnjake	0	-
površine određene za zakup zajedničkih pašnjaka	666,4994	-
površine određene za ostale namjene - jednokratno, maksimalno do 5%	0	-

MAKSIMALNA POVRŠINA ZA ZAKUP iznosi: 700,00 ha.

NAPOMENA/OBRAZLOŽENJE (određene specifičnosti za područje jedinice lokalne samouprave): Detaljna razrada Programa raspolaganja poljoprivrednim zemljištem u vlasništvu RH za grad Novsku dostavlja se u nastavku.

DETALJNA RAZRADA PROGRAMA RASPOLAGANJA POLJOPRIVREDNIM ZEMLJIŠTEM U VLASNIŠTVU REPUBLIKE HRVATSKE ZA GRAD NOVSKU

1. ZEMLJOPISNI PODACI O GRADU NOVSKOJ

Grad Novska prostire se na površini od 319,7773 km^2 i sastoji se od 23 naselja: Bair, Borovac, Brestača, Brezovac, Bročice, Jazavica, Kozarice, Kričke, Lovska, Nova Subocka, Novi Grabovac, Novska, Paklenica, Plesmo, Popovac, Rađenovci, Rajčići, Rajić, Roždanik, Sigetac, Stara Subocka, Stari Grabovac i Voćarica, prikazanih na slici 1.

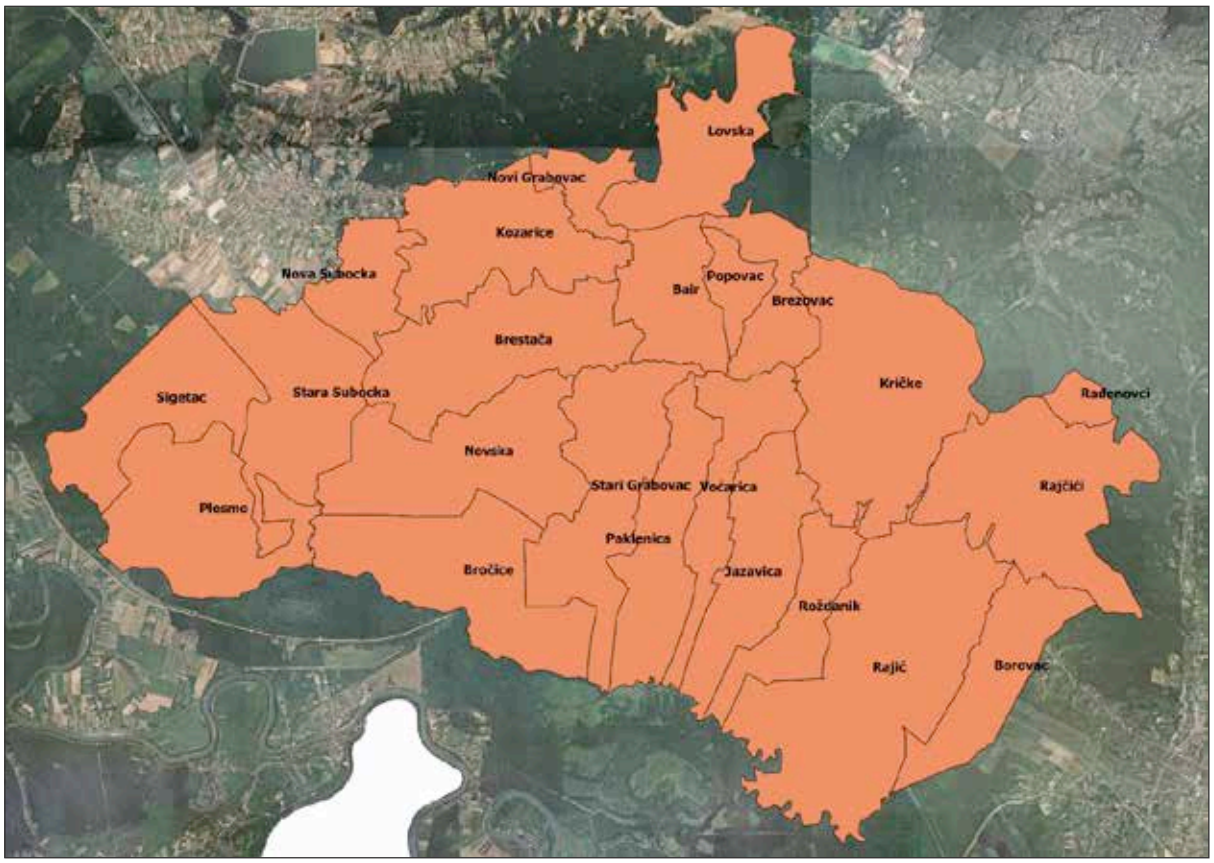

Slika 1: Naselja grada Novska, Izvor: Državna geodetska uprava - obrada autora

2. GOSPODARENJE POLJOPRIVREDNIM ZEMLJIŠTEM U VLASNIŠTVU REPUBLIKE HRVATSKE ZA GRAD NOVSKU

Sukladno Zakonu o poljoprivrednom zemljištu (NN 20/18, u daljnjem tekstu: Zakon) poljoprivredno zemljište je dobro od interesa za Republiku Hrvatsku i ima njezinu osobitu zaštitu. Poljoprivrednim zemljištem u smislu ovoga Zakona smatraju se poljoprivredne površine koje su po načinu uporabe u katastru opisane kao: oranice, vrtovi, livade, pašnjaci, voćnjaci, maslinici, vinogradi, ribnjaci, trstici i močvare kao i drugo zemljište koje se može privesti poljoprivrednoj proizvodnji.

Poljoprivredno zemljište mora se održavati pogodnim za poljoprivrednu proizvodnju. Pod održavanjem poljoprivrednog zemljišta pogodnim za poljoprivrednu proizvodnju smatra se sprječavanje njegove zakorovljenosti i obrastanja višegodišnjim raslinjem, kao i smanjenje njegove plodnosti.

Raspolaganje poljoprivrednim zemljištem u vlasništvu države u smislu ovoga Zakona predstavlja: zakup i zakup za ribnjake, zakup zajedničkih pašnjaka, privremeno korištenje, zamjena, prodaja, prodaja izravnom pogodbom, davanje na korištenje izravnom pogodbom, razvrgnuće suvlasničke zajednice, osnivanje prava građenja i osnivanje prava služnosti.

Osnovna načela raspolaganja državnim poljoprivrednim zemljištem na području grada Novske su:

- Državno poljoprivredno zemljište mora biti u funkciji poljoprivredne proizvodnje uzimajući u obzir tradicijsku proizvodnju ovog kraja i specifičnosti pojedinih poljoprivrednih površina definiranih ovim Programom,
- Grad Novska sve slobodne površine državnog poljoprivrednog zemljišta odrediti će za zakup i prodaju,
- Prilikom prodaje državnog poljoprivrednog zemljišta poštivati će se odredbe čl. 59. i čl. 60. Zakona,
- Prilikom davanja u zakup državnog poljoprivrednog zemljišta poštivati će se odredbe Zakona, čl. 36. i odluke Grada o maksimalnoj površini koja se može dati u zakup pojedinoj pravnoj ili fizičkoj osobi na području Grada Novske koja je sastavni dio ovog Programa,
- Prilikom davanja na privremeno korištenje državnog poljoprivrednog zemljišta poštivat će se odredbe čl. 57. Zakona,

- Promjena namjene poljoprivrednog zemljišta u nepoljoprivredne svrhe provoditi će se u skladu s dokumentima prostornog uređenja,
- Preko gradskih službi i nadležnih institucija provodit će se stalni nadzor i poduzimati mjere za nepoštivanje preuzetih obveza za one koji raspolažu državnim poljoprivrednim zemljištem.

3. UKUPNA POVRŠINA POLJOPRIVREDNOG ZEMLJIŠTA U VLASNIŠTVU REPUBLIKE HRVATSKE

Prema službeno dostavljenim podacima Državne geodetske uprave ukupna površina poljoprivrednog zemljišta u vlasništvu Republike Hrvatske, koje je u katastarskom operatu nadležnog Područnog ureda za katastar Novska upisana kao poljoprivredno zemljište sukladno ovom Zakonu, iznosi 5.057,1850 ha.

Popis svih katastarskih čestica poljoprivrednog zemljišta u vlasništvu RH za grad Novsku nalazi se u PRILOGU 1.

Kopija katastarskog plana sa prikazom svih katastarskih čestica poljoprivrednog zemljišta u vlasništvu RH sa podlogom digitalne ortofoto karte grada Novske izrađena je prema službeno dostavljenim podacima Državne geodetske uprave za potrebe izrade Programa i nalazi se u PRILOGU KKP-1 dok je njen umanjeni prikaz vidljiv na slici 2.

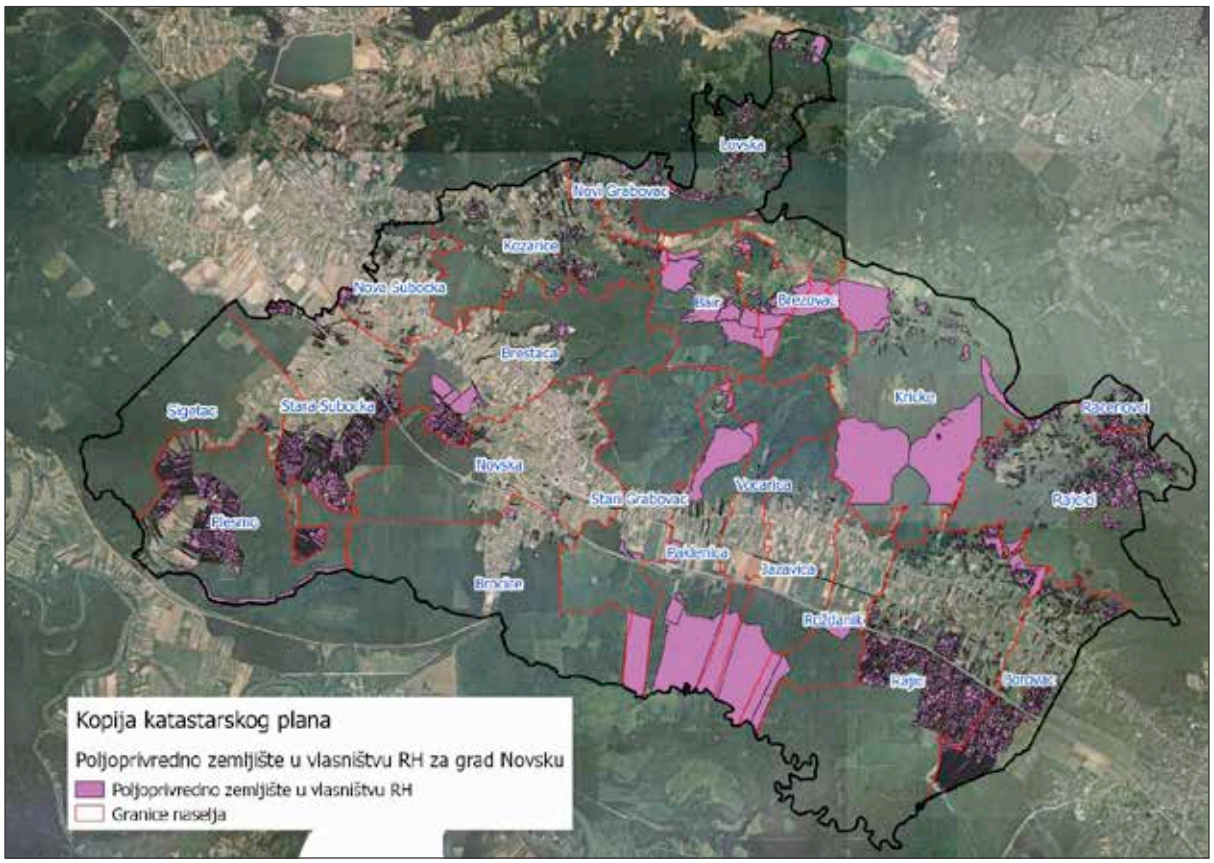

Slika 2: Državno poljoprivredno zemljište na području grada Novske

Izvor: Državna geodetska uprava, obrada autora

Na području grada Novske postoje područja koja se nalaze u području ekološke mreže (Natura 2000), slika 3. Popis katastarskih čestica poljoprivrednog zemljišta u vlasništvu RH po katastarskim općinama koje se nalaze u području Nature 2000, za koje je potrebno provesti postupak ocjene prihvatljivosti Programa za ekološku mrežu sukladno čl. 29. st. 13. Zakona, nalaze se u prilogu 2.

Slika 3: Zaštićena područja (Natura 2000), Izvor: Hrvatska agencija za okoliš i prirodu - Bio portal - obrada autora

4. PODACI O DOSADAŠNJEM RASPOLAGANJU POLJOPRIVREDNIM ZEMLJIŠTEM U VLASNIŠTVU DRŽAVE

Poljoprivrednim zemljište u vlasništvu Republike Hrvatske na području grada Novske raspolaže se temeljem sljedećih oblika raspolaganja prikazanih u tablici 4.

Tablica 4: Prikaz dosadašnjeg raspolaganja poljoprivrednim zemljištem u vlasništvu RH

R. br.	OBLIK RASPOLAGANJA (skraćeni naziv iz ugovora)	Ukupan broj ugovora	Ukupna površina po ugovorima
1	davanje na korištenje bez javnog poziva	1	5,3943 ha
2	koncesija	2	708,5453 ha
4	privremeno korištenje	40	394,0579 ha
5	privremeno korištenje zajedničkih pašnjaka	15	666,4994 ha
6	prodaja	27	742,8837 ha
7	zakup	33	1092,6674 ha
	UKUPNO:	**118**	**3.610,0480 ha**

Kopija katastarskog plana sa prikazom svih katastarskih čestica poljoprivrednog zemljišta u vlasništvu RH koje su pod jednim od oblika raspolaganja, sa podlogom digitalne ortofoto karte grada Novske izrađena je prema službeno dostavljenim podacima Državne geodetske uprave, podataka grada Novske i Ministarstva poljoprivrede za potrebe izrade Programa i nalazi se u PRILOGU KKP-2 dok je njen umanjeni prikaz vidljiv na slici 4.

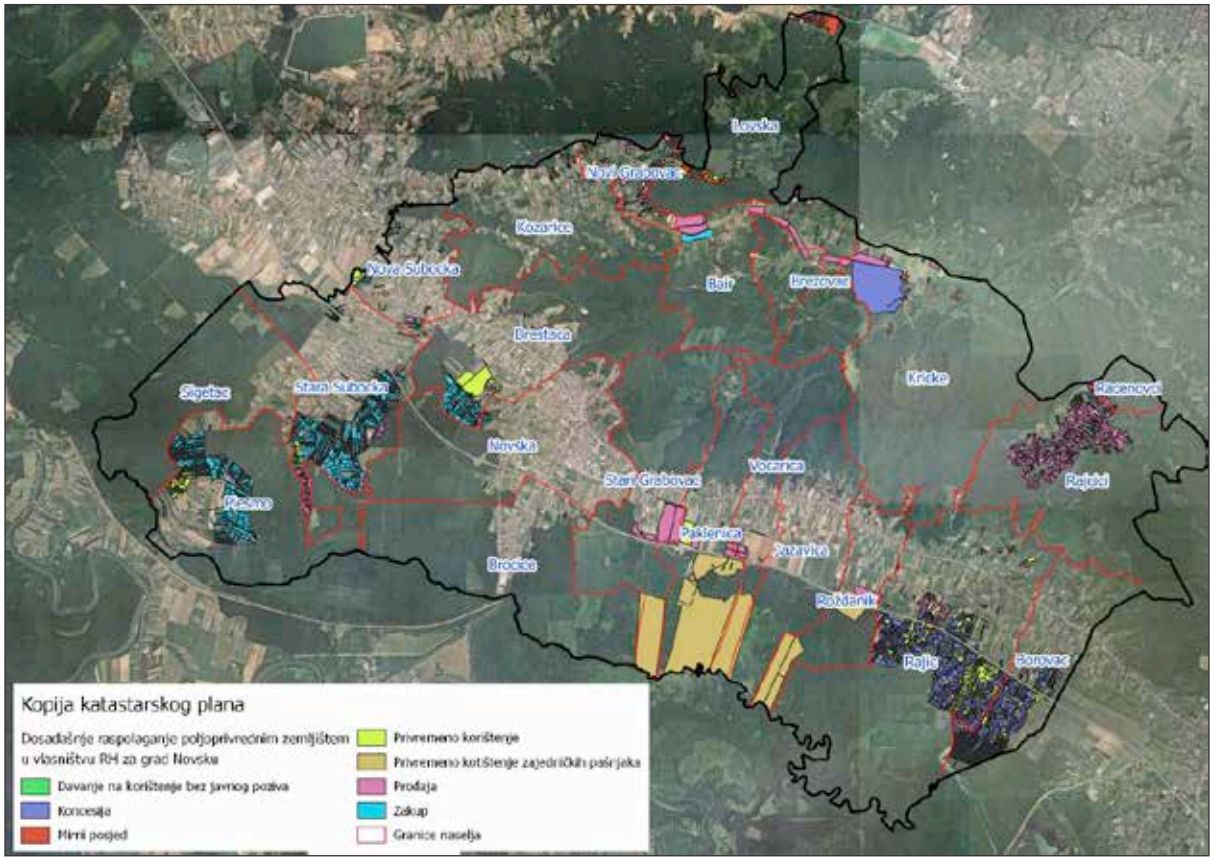

Slika 4: Prikaz dosadašnjeg raspolaganja poljoprivrednim zemljištem u vlasništvu RH

Izvor: Državna geodetska uprava, grad Novska, Ministarstvo poljoprivrede - obrada autora

5. POVRŠINE ODREĐENE ZA ZAKUP

Maksimalna površina koja se na području grada Novske može dati u zakup pojedinoj fizičkoj ili pravnoj osobi iznosi 700,00 ha.

Na području grada Novske za zakup poljoprivrednog zemljišta na 25 godina određeno je 3.567,6194 hektara.

Popis svih katastarskih čestica poljoprivrednog zemljišta u vlasništvu RH određenih za davanje u zakup na 25 godina nalazi se u PRILOGU 1.

Kopija katastarskog plana sa prikazom svih katastarskih čestica poljoprivrednog zemljišta u vlasništvu RH koje su određene za davanje u zakup, sa podlogom digitalne ortofoto karte grada Novske izrađena je prema službeno dostavljenim podacima Državne geodetske uprave, podataka grada Novske i Ministarstva poljoprivrede za potrebe izrade Programa i nalazi se u PRILOGU KKP-3 dok je njen umanjeni prikaz vidljiv na slici 5.

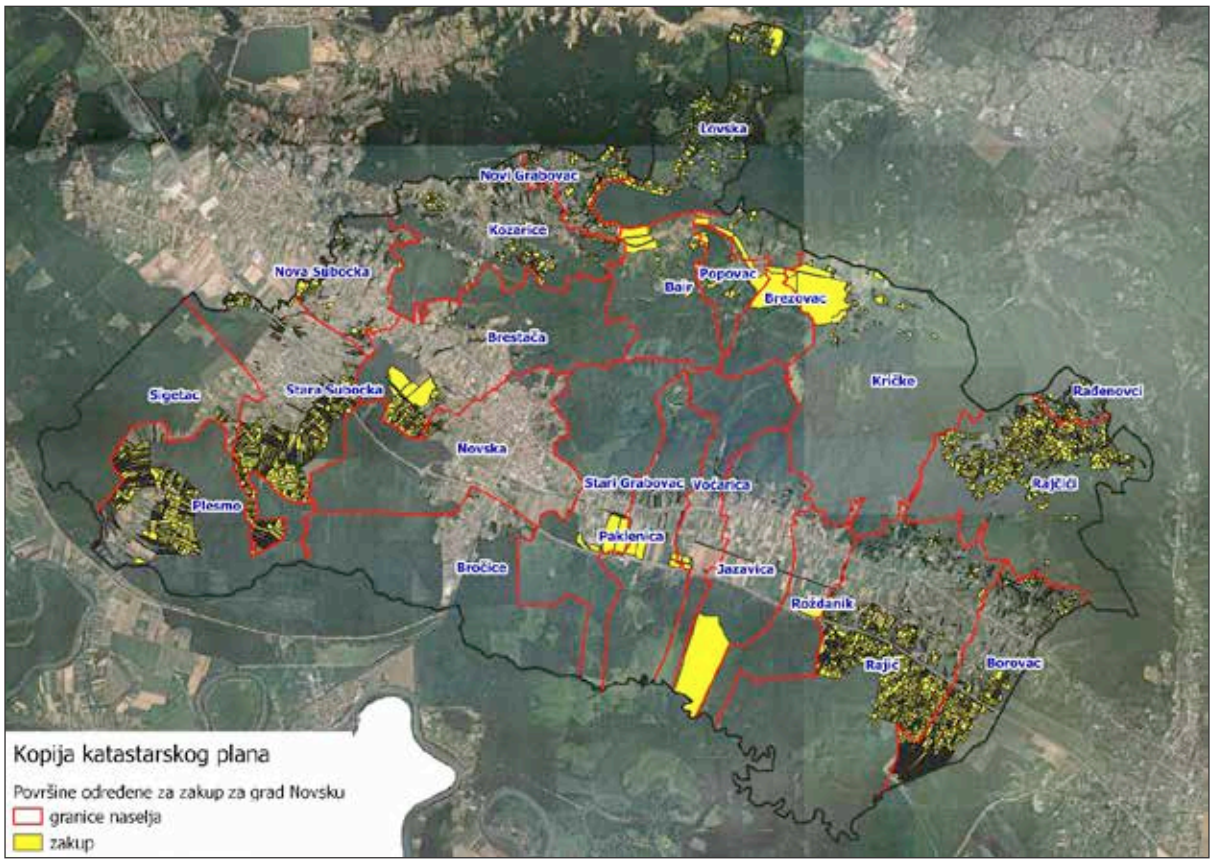

Slika 5: Površine određene za davanje u zakup na 25 godina

Izvor: Državna geodetska uprava, grad Novska - obrada autora

Od sveukupne navedene površine predviđene za zakup 628,2897 hektara ne nalazi se pod niti jednim oblikom raspolaganja kako je prikazano po katastarskim općinama u tablici 5 i umanjenom prikazu vidljivom na slici 6.

Tablica 5: Poljoprivredno zemljište koje nije pod niti jednim oblikom raspolaganja određeno za zakup prema katastarskim općinama

Katastarska općina naziv	Površina (ha)
BOROVAC	35,7308
BRESTAČA	25,7093
BROČICE	3,5812
GOLEŠI	13,7874
JAZAVICA	222,0971
KOZARICE	4,2070
KRICKE	3,8164
LOVSKA	54,0483
NOVI GRABOVAC	12,1899
NOVSKA	0,9235
PAKLENICA	2,5143
PLESMO	43,1063
RAJIC DONJI	0,8380
RAJIĆ DONJI	23,9769
RAJIĆ GORNJI	23,0802
ROŽDANIK	4,3023
STARI GRABOVAC	0,6081
SUBOCKA	70,4332
SUBOCKI GRAD	83,3034
VOĆARICA	0,0361
Ukupni zbroj	**628,2897**

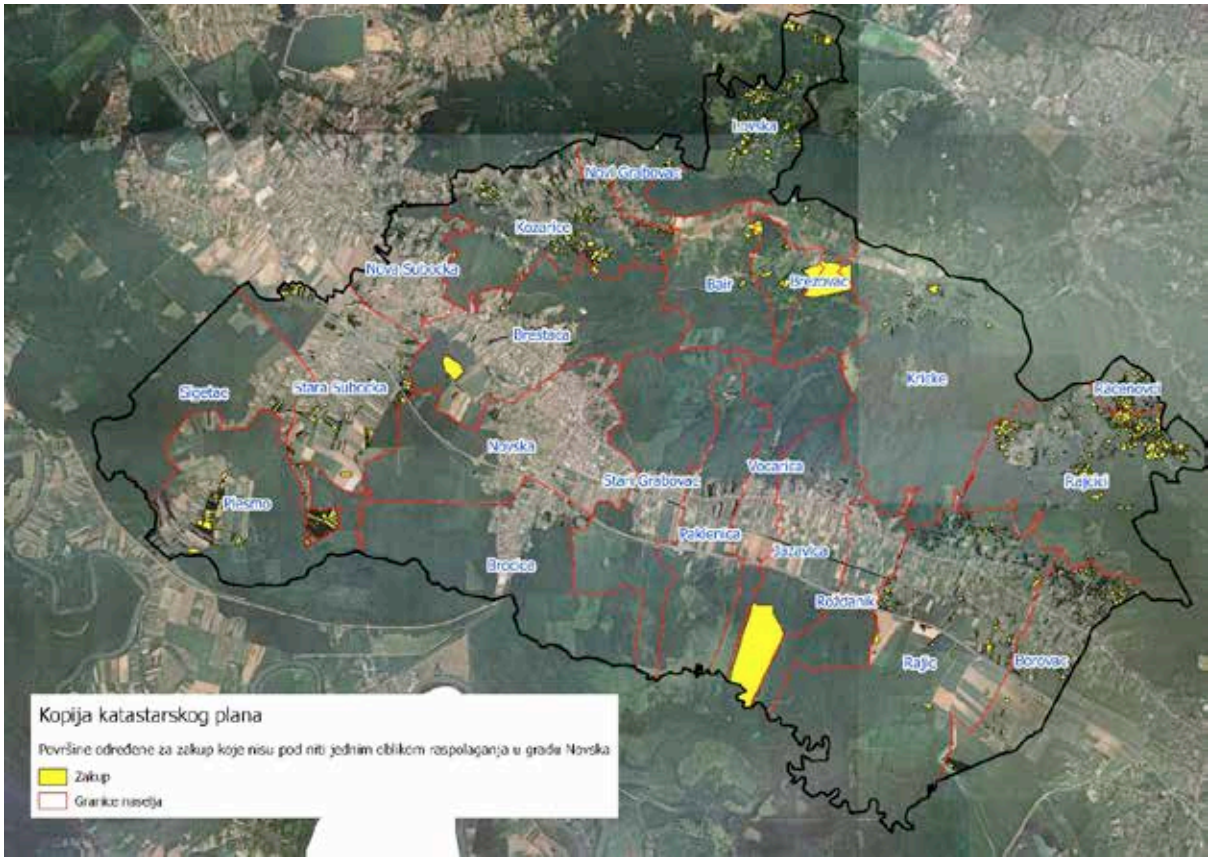

Slika 6: Površine određene za davanje u zakup na 25 godina koje nisu pod nijednim oblikom raspolaganja, Izvor: Državna geodetska uprava, grad Novska - obrada autora

6. POVRŠINE ODREĐENE ZA PRODAJU

Na području grada Novske površina koju je moguće odrediti za prodaju, sukladno čl. 30. Zakona maksimalno 25% ukupne površine poljoprivrednog zemljišta u vlasništvu RH, iznosi 1.264,2964 ha.

Poštivajući ograničenja propisana čl. 59. i čl. 60. Zakona na području grada Novske za prodaju poljoprivrednog zemljišta u vlasništvu RH određeno je 811,0019 hektara kako je prikazano po katastarskim općinama u tablici 6.

Tablica 6: Površine poljoprivrednog zemljište određenog za prodaju prema katastarskim općinama

Katastarska općina naziv	Površina (ha)
BOROVAC	66,9323
BRESTACA	0,4244
BRESTAČA	8,1931
BROČICE	1,5342
GOLEŠI	244,1532
JAZAVICA	4,4289
KOZARICE	118,9488
KRIČKE	16,4440
LOVSKA	101,9927
NOVI GRABOVAC	7,7367
NOVSKA	1,1277
PAKLENICA	2,0150
PLESMO	40,4227
RAJIĆ DONJI	29,2928
RAJIC GORNJI	0,9283
RAJIĆ GORNJI	19,6289

Katastarska općina naziv	Površina (ha)
ROŽDANIK	0,8074
STARI GRABOVAC	0,9388
SUBOCKA	120,5271
SUBOCKI GRAD	22,6795
VOĆARICA	1,8454
Ukupni zbroj	**811,0019**

Popis svih katastarskih čestica poljoprivrednog zemljišta u vlasništvu RH određenih za prodaju nalazi se u PRILOGU 1.

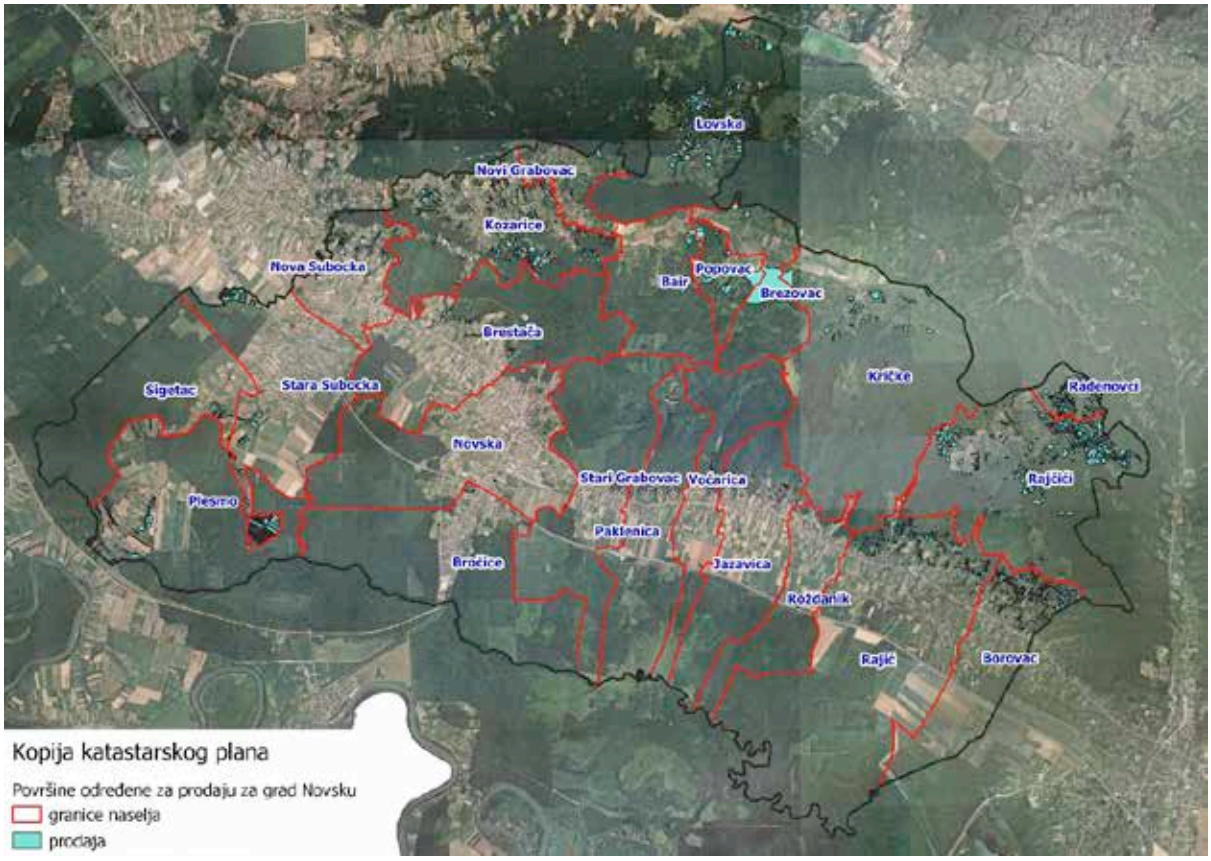

Slika 7: Površine određene za prodaju, Izvor: Državna geodetska uprava, grad Novska - obrada autora

7. POVRŠINE ODREĐENE ZA POVRAT

Ured državne uprave u Sisačko-moslavačkoj županiji očitovao se da za potrebe povrata i zamjene u slučaju kada nije moguć povrat imovine oduzete za vrijeme jugoslavenske komunističke vladavine nije moguće točno utvrdit koliku je površinu potrebno osigurati za povrat. Grad Novska za potrebe povrata odredio je 12,0643 ha na području katastarskih općina Novska, Paklenica i Subocka.

Popis katastarskih čestica u vlasništvu Republike Hrvatske koje će se na području grada Novske dati za povrat i za zamjenu u slučaju kada nije moguć povrat imovine oduzete za vrijeme Jugoslavenske komunističke vladavine nalazi se u PRILOGU 1.

8. POVRŠINE ODREĐENE ZA ZAKUP ZAJEDNIČKIH PAŠNJAKA

Na području grada Novske za zakup zajedničkih pašnjaka određeno je određeno je 666,4994 hektara kako je prikazano po katastarskim općinama u tablici 7.

Tablica 7: Poljoprivredno zemljište određeno za zakup zajedničkih pašnjaka prema katastarskim općinama

Naziv katastarske općine	Površina (ha)
BOROVAC	1,821

Naziv katastarske općine	Površina (ha)
PAKLENICA	343,4461
RAJIĆ GORNJI	0,6967
ROŽDANIK	136,6861
STARI GRABOVAC	52,8049
VOĆARICA	131,0446
Ukupno	**666,4994**

Popis svih katastarskih čestica poljoprivrednog zemljišta u vlasništvu RH određenih za zakup zajedničkih pašnjaka nalazi se u PRILOGU 1.

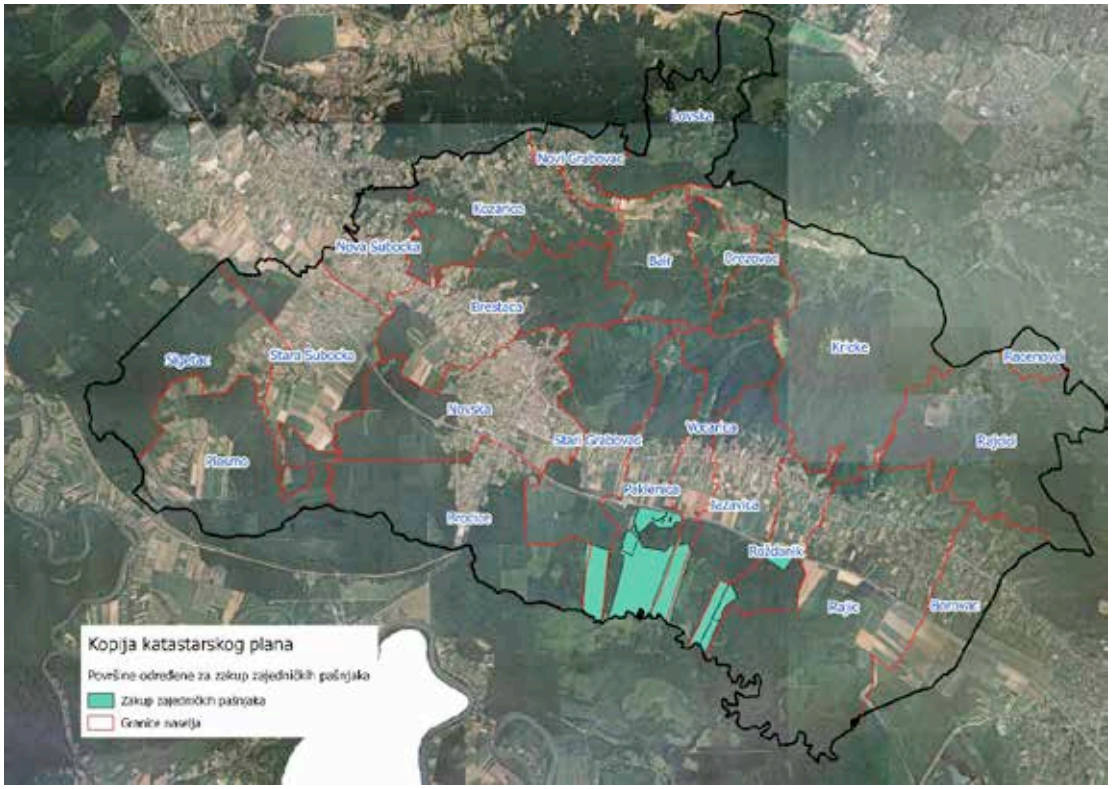

Slika 7: Površine određene za zakup zajedničkih pašnjaka, Izvor: Državna geodetska uprava, grad Novska - obrada autora

9. POVRŠINE ODREĐENE ZA ZAKUP ZA RIBNJAKE

Na području grada Novske ne postoje površine poljoprivrednog zemljišta u vlasništvu Republike Hrvatske određene za zakup za ribnjake.

10. POVRŠINE ODREĐENE ZA OSTALE NAMJENE

Na području grada Novske ne postoje površine poljoprivrednog zemljišta u vlasništvu Republike Hrvatske određene za ostale nepoljoprivredne namjene.

PRILOZI:

1. **Dokumentacija sukladno Pravilniku o dokumentaciji potrebnoj za donošenje Programa raspolaganja poljoprivrednim zemljištem u vlasništvu RH (NN 27/2018):**

- Kopija katastarskog plana/očitovanje DGU o dostavljenim podacima
- Zemljišnoknjižni izvadci, Posjedovni listovi,
- Uvjerenje Upravnog tijela županije, odnosno Grada Zagreba, nadležnog za prostorno uređenje nalaze li se predmetne čestice izvan granica građevinskog područja,

- Očitovanje Ureda državne uprave u županiji, odnosno Grada Zagreba o podnesenim zahtjevima za povrat oduzete imovine,
- Uvjerenje Hrvatskih šuma d.o.o.,
- Očitovanje Hrvatskih voda,
- Uvjerenje Upravnog tijela županije, odnosno Grada Zagreba, nadležnog za prostorno uređenje jesu li predmetne čestice u obuhvatu postojećeg i/ili planiranog sustava javnog navodnjavanja,
- Očitovanje Hrvatskog centra za razminiranje.

2. Popis priloga iz detaljne razrade Programa

1. PRILOG 1: Popis katastarskih čestica poljoprivrednog zemljišta u vlasništvu RH po katastarskim općinama i vrstama raspolaganja.
2. PRILOG KKP-1: Kopija katastarskog plana - poljoprivredno zemljište u vlasništvu RH za grad Novsku
3. PRILOG 2: Popis katastarskih čestica poljoprivrednog zemljišta u vlasništvu RH po katastarskim općinama koje se nalaze u području Nature 2000.
4. PRILOG KKP-2: Kopija katastarskog plana - dosadašnje raspolaganje poljoprivrednim zemljištem u vlasništvu RH za grad Novsku
5. PRILOG KKP-3: Kopija katastarskog plana - površine određene za zakup na 25 godina za grad Novsku
6. PRILOG KKP-4: Kopija katastarskog plana - površine određene za prodaju za grad Novsku.

R.BR.	županija	općina	katastarska općina naziv	katastarska općina brojčana oznaka	katastarska čestica broj	katastarska čestica površina m2	katastarska čestica način uporabe/katastarska kultura	katastarska čestica predviđeni oblik raspolaganja	katastarska čestica specifičnosti	katastarska čestica dosadašnji oblik raspolaganja	katastarska čestica trajanje raspolaganja (do datuma)	NAPOMENA
1	2	3	4	5	6	7	8	9	10	11	12	13
1.	III SISAČKO-MOSLAVAČKA	NOVSKA	SUBOCKA	318981	780/1	180	ORANICA	POVRAT				
2.	III SISAČKO-MOSLAVAČKA	NOVSKA	SUBOCKA	318981	785/1	209	ORANICA	POVRAT				
3.	III SISAČKO-MOSLAVAČKA	NOVSKA	SUBOCKA	318981	786/1	288	ORANICA	POVRAT				
4.	III SISAČKO-MOSLAVAČKA	NOVSKA	SUBOCKA	318981	791/1	1079	ORANICA	POVRAT				
5.	III SISAČKO-MOSLAVAČKA	NOVSKA	SUBOCKA	318981	792/1	755	ORANICA	POVRAT				
6.	III SISAČKO-MOSLAVAČKA	NOVSKA	SUBOCKA	318981	796/1	1079	ORANICA	POVRAT				
7.	III SISAČKO-MOSLAVAČKA	NOVSKA	SUBOCKA	318981	797/2	1885	ORANICA	POVRAT				
8.	III SISAČKO-MOSLAVAČKA	NOVSKA	SUBOCKA	318981	798	40	ORANICA	POVRAT				
9.	III SISAČKO-MOSLAVAČKA	NOVSKA	SUBOCKA	318981	799	1798	ORANICA	POVRAT				
10.	III SISAČKO-MOSLAVAČKA	NOVSKA	SUBOCKA	318981	800	795	ORANICA	POVRAT				
11.	III SISAČKO-MOSLAVAČKA	NOVSKA	SUBOCKA	318981	801	820	ORANICA	POVRAT				
12.	III SISAČKO-MOSLAVAČKA	NOVSKA	SUBOCKA	318981	803	1000	ORANICA	POVRAT				
13.	III SISAČKO-MOSLAVAČKA	NOVSKA	SUBOCKA	318981	804	982	ORANICA	POVRAT				
14.	III SISAČKO-MOSLAVAČKA	NOVSKA	SUBOCKA	318981	805	3010	ORANICA	POVRAT				
15.	III SISAČKO-MOSLAVAČKA	NOVSKA	SUBOCKA	318981	806	1471	ORANICA	POVRAT				
16.	III SISAČKO-MOSLAVAČKA	NOVSKA	SUBOCKA	318981	807/1	1888	ORANICA	POVRAT				
17.	III SISAČKO-MOSLAVAČKA	NOVSKA	SUBOCKA	318981	814	3723	ORANICA	POVRAT				
18.	III SISAČKO-MOSLAVAČKA	NOVSKA	SUBOCKA	318981	815	8898	ORANICA	POVRAT				
19.	III SISAČKO-MOSLAVAČKA	NOVSKA	SUBOCKA	318981	816	14192	LIVADA	POVRAT				
20.	III SISAČKO-MOSLAVAČKA	NOVSKA	SUBOCKA	318981	817/1	8841	ORANICA	POVRAT				
21.	III SISAČKO-MOSLAVAČKA	NOVSKA	SUBOCKA	318981	820/1	3669	ORANICA	POVRAT				
22.	III SISAČKO-MOSLAVAČKA	NOVSKA	SUBOCKA	318981	1010	4165	ORANICA	POVRAT				
23.	III SISAČKO-MOSLAVAČKA	NOVSKA	SUBOCKA	318981	1011/1	2385	ORANICA	POVRAT				
24.	III SISAČKO-MOSLAVAČKA	NOVSKA	SUBOCKA	318981	1011/1	2385	ORANICA	POVRAT				
25.	III SISAČKO-MOSLAVAČKA	NOVSKA	SUBOCKA	318981	1012/1	1867	ORANICA	POVRAT				
26.	III SISAČKO-MOSLAVAČKA	NOVSKA	SUBOCKA	318981	1013/1	1349	ORANICA	POVRAT				
27.	III SISAČKO-MOSLAVAČKA	NOVSKA	SUBOCKA	318981	1014/1	381	ORANICA	POVRAT				
28.	III SISAČKO-MOSLAVAČKA	NOVSKA	SUBOCKA	318981	1015/2	1237	ORANICA	POVRAT				
29.	III SISAČKO-MOSLAVAČKA	NOVSKA	BOROVAC	318710	1076/2	1511	ORANICA	ZAKUP				
30.	III SISAČKO-MOSLAVAČKA	NOVSKA	BOROVAC	318710	1088/2	4154	ORANICA	ZAKUP				
31.	III SISAČKO-MOSLAVAČKA	NOVSKA	BOROVAC	318710	1117	3607	ORANICA	ZAKUP				
32.	III SISAČKO-MOSLAVAČKA	NOVSKA	BOROVAC	318710	1117	3597	LIVADA	ZAKUP				
33.	III SISAČKO-MOSLAVAČKA	NOVSKA	BOROVAC	318710	1148	5248	ORANICA	ZAKUP				
34.	III SISAČKO-MOSLAVAČKA	NOVSKA	BOROVAC	318710	1150	7967	ORANICA	ZAKUP				
35.	III SISAČKO-MOSLAVAČKA	NOVSKA	BOROVAC	318710	1151/1	4305	ORANICA	ZAKUP				
36.	III SISAČKO-MOSLAVAČKA	NOVSKA	BOROVAC	318710	1156	6032	ORANICA	ZAKUP				
37.	III SISAČKO-MOSLAVAČKA	NOVSKA	BOROVAC	318710	1157	6841	ORANICA	ZAKUP				
38.	III SISAČKO-MOSLAVAČKA	NOVSKA	BOROVAC	318710	1158/2	13621	LIVADA	ZAKUP				
39.	III SISAČKO-MOSLAVAČKA	NOVSKA	BOROVAC	318710	1161	8920	ORANICA	ZAKUP				
40.	III SISAČKO-MOSLAVAČKA	NOVSKA	BOROVAC	318710	1169	5532	ORANICA	ZAKUP				
41.	III SISAČKO-MOSLAVAČKA	NOVSKA	BOROVAC	318710	1170	1104	LIVADA	ZAKUP				
42.	III SISAČKO-MOSLAVAČKA	NOVSKA	BOROVAC	318710	1182/4	3812	ORANICA	ZAKUP				
43.	III SISAČKO-MOSLAVAČKA	NOVSKA	BOROVAC	318710	1185	3485	ORANICA	ZAKUP				
44.	III SISAČKO-MOSLAVAČKA	NOVSKA	BOROVAC	318710	1192/3	1493	LIVADA	ZAKUP				
45.	III SISAČKO-MOSLAVAČKA	NOVSKA	BOROVAC	318710	1200/2	1694	ORANICA	ZAKUP				
46.	III SISAČKO-MOSLAVAČKA	NOVSKA	BOROVAC	318710	326	1079	VOĆNJAK	ZAKUP				
47.	III SISAČKO-MOSLAVAČKA	NOVSKA	BOROVAC	318710	326	3856	ORANICA	ZAKUP				
48.	III SISAČKO-MOSLAVAČKA	NOVSKA	BOROVAC	318710	403	241	ORANICA	ZAKUP				
49.	III SISAČKO-MOSLAVAČKA	NOVSKA	BOROVAC	318710	433/12	280	ORANICA	ZAKUP				
50.	III SISAČKO-MOSLAVAČKA	NOVSKA	BOROVAC	318710	433/13	522	ORANICA	ZAKUP				
51.	III SISAČKO-MOSLAVAČKA	NOVSKA	BOROVAC	318710	491	8452	ORANICA	ZAKUP				
52.	III SISAČKO-MOSLAVAČKA	NOVSKA	BOROVAC	318710	504/2	2410	ORANICA	ZAKUP				
53.	III SISAČKO-MOSLAVAČKA	NOVSKA	BOROVAC	318710	512/1	917	ORANICA	ZAKUP				
54.	III SISAČKO-MOSLAVAČKA	NOVSKA	BOROVAC	318710	514/2	1913	ORANICA	ZAKUP				
55.	III SISAČKO-MOSLAVAČKA	NOVSKA	BOROVAC	318710	564	4235	ORANICA	ZAKUP				
56.	III SISAČKO-MOSLAVAČKA	NOVSKA	BOROVAC	318710	650/31	16088	LIVADA	ZAKUP				
57.	III SISAČKO-MOSLAVAČKA	NOVSKA	BOROVAC	318710	650/32	2759	LIVADA	ZAKUP				

58.	III SISAČKO-MOSLAVAČKA	NOVSKA	BOROVAC	318710	650/33	1636	LIVADA	ZAKUP				
59.	III SISAČKO-MOSLAVAČKA	NOVSKA	BOROVAC	318710	650/34	1636	LIVADA	ZAKUP				
60.	III SISAČKO-MOSLAVAČKA	NOVSKA	BOROVAC	318710	650/35	1636	LIVADA	ZAKUP				
61.	III SISAČKO-MOSLAVAČKA	NOVSKA	BOROVAC	318710	650/36	1636	LIVADA	ZAKUP				
62.	III SISAČKO-MOSLAVAČKA	NOVSKA	BOROVAC	318710	650/37	1737	LIVADA	ZAKUP				
63.	III SISAČKO-MOSLAVAČKA	NOVSKA	BOROVAC	318710	650/38	1737	LIVADA	ZAKUP				
64.	III SISAČKO-MOSLAVAČKA	NOVSKA	BOROVAC	318710	650/39	4449	LIVADA	ZAKUP				
65.	III SISAČKO-MOSLAVAČKA	NOVSKA	BOROVAC	318710	650/40	1737	LIVADA	ZAKUP				
66.	III SISAČKO-MOSLAVAČKA	NOVSKA	BOROVAC	318710	650/41	1737	LIVADA	ZAKUP				
67.	III SISAČKO-MOSLAVAČKA	NOVSKA	BOROVAC	318710	650/42	1737	LIVADA	ZAKUP				
68.	III SISAČKO-MOSLAVAČKA	NOVSKA	BOROVAC	318710	650/43	1737	LIVADA	ZAKUP				
69.	III SISAČKO-MOSLAVAČKA	NOVSKA	BOROVAC	318710	650/46	1737	LIVADA	ZAKUP				
70.	III SISAČKO-MOSLAVAČKA	NOVSKA	BOROVAC	318710	650/47	1737	LIVADA	ZAKUP				
71.	III SISAČKO-MOSLAVAČKA	NOVSKA	BOROVAC	318710	650/48	1737	LIVADA	ZAKUP				
72.	III SISAČKO-MOSLAVAČKA	NOVSKA	BOROVAC	318710	650/49	1737	LIVADA	ZAKUP				
73.	III SISAČKO-MOSLAVAČKA	NOVSKA	BOROVAC	318710	650/50	2705	LIVADA	ZAKUP				
74.	III SISAČKO-MOSLAVAČKA	NOVSKA	BOROVAC	318710	650/51	1737	LIVADA	ZAKUP				
75.	III SISAČKO-MOSLAVAČKA	NOVSKA	BOROVAC	318710	650/52	1737	LIVADA	ZAKUP				
76.	III SISAČKO-MOSLAVAČKA	NOVSKA	BOROVAC	318710	650/53	1737	LIVADA	ZAKUP				
77.	III SISAČKO-MOSLAVAČKA	NOVSKA	BOROVAC	318710	650/54	1737	LIVADA	ZAKUP				
78.	III SISAČKO-MOSLAVAČKA	NOVSKA	BOROVAC	318710	650/55	1737	LIVADA	ZAKUP				
79.	III SISAČKO-MOSLAVAČKA	NOVSKA	BOROVAC	318710	650/56	1737	LIVADA	ZAKUP				
80.	III SISAČKO-MOSLAVAČKA	NOVSKA	BOROVAC	318710	650/57	3474	LIVADA	ZAKUP				
81.	III SISAČKO-MOSLAVAČKA	NOVSKA	BOROVAC	318710	650/58	1737	LIVADA	ZAKUP				
82.	III SISAČKO-MOSLAVAČKA	NOVSKA	BOROVAC	318710	650/59	1737	LIVADA	ZAKUP				
83.	III SISAČKO-MOSLAVAČKA	NOVSKA	BOROVAC	318710	650/60	1737	LIVADA	ZAKUP				
84.	III SISAČKO-MOSLAVAČKA	NOVSKA	BOROVAC	318710	650/61	1737	LIVADA	ZAKUP				
85.	III SISAČKO-MOSLAVAČKA	NOVSKA	BOROVAC	318710	650/62	1737	LIVADA	ZAKUP				
86.	III SISAČKO-MOSLAVAČKA	NOVSKA	BOROVAC	318710	650/63	1618	LIVADA	ZAKUP				
87.	III SISAČKO-MOSLAVAČKA	NOVSKA	BOROVAC	318710	650/64	3402	LIVADA	ZAKUP				
88.	III SISAČKO-MOSLAVAČKA	NOVSKA	BOROVAC	318710	650/65	1683	LIVADA	ZAKUP				
89.	III SISAČKO-MOSLAVAČKA	NOVSKA	BOROVAC	318710	650/66	1726	LIVADA	ZAKUP				
90.	III SISAČKO-MOSLAVAČKA	NOVSKA	BOROVAC	318710	650/67	1762	LIVADA	ZAKUP				
91.	III SISAČKO-MOSLAVAČKA	NOVSKA	BOROVAC	318710	650/68	1780	LIVADA	ZAKUP				
92.	III SISAČKO-MOSLAVAČKA	NOVSKA	BOROVAC	318710	650/69	1791	LIVADA	ZAKUP				
93.	III SISAČKO-MOSLAVAČKA	NOVSKA	BOROVAC	318710	650/70	1784	LIVADA	ZAKUP				
94.	III SISAČKO-MOSLAVAČKA	NOVSKA	BOROVAC	318710	650/71	1802	LIVADA	ZAKUP				
95.	III SISAČKO-MOSLAVAČKA	NOVSKA	BOROVAC	318710	650/72	1780	LIVADA	ZAKUP				
96.	III SISAČKO-MOSLAVAČKA	NOVSKA	BOROVAC	318710	650/73	1777	LIVADA	ZAKUP				
97.	III SISAČKO-MOSLAVAČKA	NOVSKA	BOROVAC	318710	650/74	1719	LIVADA	ZAKUP				
98.	III SISAČKO-MOSLAVAČKA	NOVSKA	BOROVAC	318710	650/75	1669	LIVADA	ZAKUP				
99.	III SISAČKO-MOSLAVAČKA	NOVSKA	BOROVAC	318710	650/76	1586	LIVADA	ZAKUP				
100.	III SISAČKO-MOSLAVAČKA	NOVSKA	BOROVAC	318710	650/77	1467	LIVADA	ZAKUP				
101.	III SISAČKO-MOSLAVAČKA	NOVSKA	BOROVAC	318710	650/82	1942	LIVADA	ZAKUP				
102.	III SISAČKO-MOSLAVAČKA	NOVSKA	BOROVAC	318710	654/1	1694	LIVADA	ZAKUP				
103.	III SISAČKO-MOSLAVAČKA	NOVSKA	BOROVAC	318710	654/10	1662	LIVADA	ZAKUP				
104.	III SISAČKO-MOSLAVAČKA	NOVSKA	BOROVAC	318710	654/11	899	LIVADA	ZAKUP				
105.	III SISAČKO-MOSLAVAČKA	NOVSKA	BOROVAC	318710	654/12	3424	LIVADA	ZAKUP				
106.	III SISAČKO-MOSLAVAČKA	NOVSKA	BOROVAC	318710	654/13	3417	LIVADA	ZAKUP				
107.	III SISAČKO-MOSLAVAČKA	NOVSKA	BOROVAC	318710	654/14	881	LIVADA	ZAKUP				
108.	III SISAČKO-MOSLAVAČKA	NOVSKA	BOROVAC	318710	654/15	1694	LIVADA	ZAKUP				
109.	III SISAČKO-MOSLAVAČKA	NOVSKA	BOROVAC	318710	654/16	1680	LIVADA	ZAKUP				
110.	III SISAČKO-MOSLAVAČKA	NOVSKA	BOROVAC	318710	654/17	2582	LIVADA	ZAKUP				
111.	III SISAČKO-MOSLAVAČKA	NOVSKA	BOROVAC	318710	654/18	11132	LIVADA	ZAKUP				
112.	III SISAČKO-MOSLAVAČKA	NOVSKA	BOROVAC	318710	654/2	1719	LIVADA	ZAKUP				
113.	III SISAČKO-MOSLAVAČKA	NOVSKA	BOROVAC	318710	654/3	1708	LIVADA	ZAKUP				
114.	III SISAČKO-MOSLAVAČKA	NOVSKA	BOROVAC	318710	654/5	1723	LIVADA	ZAKUP				
115.	III SISAČKO-MOSLAVAČKA	NOVSKA	BOROVAC	318710	654/6	2593	LIVADA	ZAKUP				
116.	III SISAČKO-MOSLAVAČKA	NOVSKA	BOROVAC	318710	654/61	867	LIVADA	ZAKUP				
117.	III SISAČKO-MOSLAVAČKA	NOVSKA	BOROVAC	318710	654/7	2611	LIVADA	ZAKUP				
118.	III SISAČKO-MOSLAVAČKA	NOVSKA	BOROVAC	318710	654/8	2586	LIVADA	ZAKUP				
119.	III SISAČKO-MOSLAVAČKA	NOVSKA	BOROVAC	318710	654/9	1672	LIVADA	ZAKUP				
120.	III SISAČKO-MOSLAVAČKA	NOVSKA	BOROVAC	318710	711/1	583	ORANICA	ZAKUP				
121.	III SISAČKO-MOSLAVAČKA	NOVSKA	BOROVAC	318710	737/2	5510	ORANICA	ZAKUP				

122.	III SISAČKO-MOSLAVAČKA	NOVSKA	BOROVAC	318710	737/3	863	ORANICA	ZAKUP				
123.	III SISAČKO-MOSLAVAČKA	NOVSKA	BOROVAC	318710	747/1	705	ORANICA	ZAKUP				
124.	III SISAČKO-MOSLAVAČKA	NOVSKA	BOROVAC	318710	759/3	3791	ORANICA	ZAKUP				
125.	III SISAČKO-MOSLAVAČKA	NOVSKA	BOROVAC	318710	767/1	2859	ORANICA	ZAKUP				
126.	III SISAČKO-MOSLAVAČKA	NOVSKA	BOROVAC	318710	767/2	2971	ORANICA	ZAKUP				
127.	III SISAČKO-MOSLAVAČKA	NOVSKA	BOROVAC	318710	776/1	9028	ORANICA	ZAKUP				
128.	III SISAČKO-MOSLAVAČKA	NOVSKA	BOROVAC	318710	797/1	2424	ORANICA	ZAKUP				
129.	III SISAČKO-MOSLAVAČKA	NOVSKA	BOROVAC	318710	798/1	8208	ORANICA	ZAKUP				
130.	III SISAČKO-MOSLAVAČKA	NOVSKA	BOROVAC	318710	798/2	5967	ORANICA	ZAKUP				
131.	III SISAČKO-MOSLAVAČKA	NOVSKA	BOROVAC	318710	842/2	2046	ORANICA	ZAKUP				
132.	III SISAČKO-MOSLAVAČKA	NOVSKA	BOROVAC	318710	881/1	1218	ORANICA	ZAKUP				
133.	III SISAČKO-MOSLAVAČKA	NOVSKA	BOROVAC	318710	881/2	56	ORANICA	ZAKUP				
134.	III SISAČKO-MOSLAVAČKA	NOVSKA	BOROVAC	318710	898/1	5053	ORANICA	ZAKUP				
135.	III SISAČKO-MOSLAVAČKA	NOVSKA	BOROVAC	318710	926/2	3500	ORANICA	ZAKUP				
136.	III SISAČKO-MOSLAVAČKA	NOVSKA	BOROVAC	318710	950/1	622	ORANICA	ZAKUP				
137.	III SISAČKO-MOSLAVAČKA	NOVSKA	BOROVAC	318710	952/2	5208	ORANICA	ZAKUP				
138.	III SISAČKO-MOSLAVAČKA	NOVSKA	BOROVAC	318710	953	5463	ORANICA	ZAKUP				
139.	III SISAČKO-MOSLAVAČKA	NOVSKA	BOROVAC	318710	956	4251	ORANICA	ZAKUP				
140.	III SISAČKO-MOSLAVAČKA	NOVSKA	BOROVAC	318710	989	8506	ORANICA	ZAKUP				
141.	III SISAČKO-MOSLAVAČKA	NOVSKA	BRESTAČA	318728	1056	302	ORANICA	ZAKUP				
142.	III SISAČKO-MOSLAVAČKA	NOVSKA	BRESTAČA	318728	1096	737	ORANICA	ZAKUP				
143.	III SISAČKO-MOSLAVAČKA	NOVSKA	BRESTAČA	318728	1097	10492	PAŠNJAK	ZAKUP				
144.	III SISAČKO-MOSLAVAČKA	NOVSKA	BRESTAČA	318728	1140/3	4517	LIVADA	ZAKUP				
145.	III SISAČKO-MOSLAVAČKA	NOVSKA	BRESTAČA	318728	1216/3	5126	LIVADA	ZAKUP				
146.	III SISAČKO-MOSLAVAČKA	NOVSKA	BRESTAČA	318728	1494	221028	ORANICA	ZAKUP				
147.	III SISAČKO-MOSLAVAČKA	NOVSKA	BRESTAČA	318728	765/2	2615	LIVADA	ZAKUP				
148.	III SISAČKO-MOSLAVAČKA	NOVSKA	BRESTAČA	318728	778/1	1349	ORANICA	PRODAJA				
149.	III SISAČKO-MOSLAVAČKA	NOVSKA	BRESTAČA	318728	799	1378	LIVADA	ZAKUP				
150.	III SISAČKO-MOSLAVAČKA	NOVSKA	BRESTAČA	318728	801	356	LIVADA	ZAKUP				
151.	III SISAČKO-MOSLAVAČKA	NOVSKA	BRESTAČA	318728	803	392	LIVADA	ZAKUP				
152.	III SISAČKO-MOSLAVAČKA	NOVSKA	BRESTAČA	318728	804/1	173	LIVADA	ZAKUP				
153.	III SISAČKO-MOSLAVAČKA	NOVSKA	BRESTAČA	318728	804/2	162	LIVADA	ZAKUP				
154.	III SISAČKO-MOSLAVAČKA	NOVSKA	BRESTAČA	318728	850/2	90	ORANICA	ZAKUP				
155.	III SISAČKO-MOSLAVAČKA	NOVSKA	BRESTAČA	318728	903	680	ORANICA	ZAKUP				
156.	III SISAČKO-MOSLAVAČKA	NOVSKA	BRESTAČA	318728	908	1187	ORANICA	ZAKUP				
157.	III SISAČKO-MOSLAVAČKA	NOVSKA	BRESTAČA	318728	909	392	ORANICA	ZAKUP				
158.	III SISAČKO-MOSLAVAČKA	NOVSKA	BRESTAČA	318728	915/3	611	ORANICA	ZAKUP				
159.	III SISAČKO-MOSLAVAČKA	NOVSKA	BRESTAČA	318728	917	2133	ORANICA	ZAKUP				
160.	III SISAČKO-MOSLAVAČKA	NOVSKA	BRESTAČA	318728	922/4	637	ORANICA	ZAKUP				
161.	III SISAČKO-MOSLAVAČKA	NOVSKA	BRESTAČA	318728	964	877	ORANICA	ZAKUP				
162.	III SISAČKO-MOSLAVAČKA	NOVSKA	BRESTAČA	318728	966	576	ORANICA	ZAKUP				
163.	III SISAČKO-MOSLAVAČKA	NOVSKA	BRESTAČA	318728	967	685	ORANICA	ZAKUP				
164.	III SISAČKO-MOSLAVAČKA	NOVSKA	BRESTAČA	318728	993	1673	ORANICA	ZAKUP				
165.	III SISAČKO-MOSLAVAČKA	NOVSKA	BRESTAČA	318728	994	274	ORANICA	ZAKUP				
166.	III SISAČKO-MOSLAVAČKA	NOVSKA	BROČICE	318736	382	3731	PAŠNJAK	ZAKUP				
167.	III SISAČKO-MOSLAVAČKA	NOVSKA	BROČICE	318736	388	6718	PAŠNJAK	ZAKUP				
168.	III SISAČKO-MOSLAVAČKA	NOVSKA	BROČICE	318736	398	11888	PAŠNJAK	ZAKUP				
169.	III SISAČKO-MOSLAVAČKA	NOVSKA	BROČICE	318736	401	4616	PAŠNJAK	ZAKUP				
170.	III SISAČKO-MOSLAVAČKA	NOVSKA	BROČICE	318736	413	1146	PAŠNJAK	ZAKUP				
171.	III SISAČKO-MOSLAVAČKA	NOVSKA	BROČICE	318736	457	1354	PAŠNJAK	ZAKUP				
172.	III SISAČKO-MOSLAVAČKA	NOVSKA	BROČICE	318736	462	3066	ORANICA	ZAKUP				
173.	III SISAČKO-MOSLAVAČKA	NOVSKA	BROČICE	318736	486	3293	PAŠNJAK	ZAKUP				
174.	III SISAČKO-MOSLAVAČKA	NOVSKA	JAZAVICA	318817	1014	14426	ORANICA	ZAKUP				
175.	III SISAČKO-MOSLAVAČKA	NOVSKA	JAZAVICA	318817	1015	26345	ORANICA	ZAKUP				
176.	III SISAČKO-MOSLAVAČKA	NOVSKA	JAZAVICA	318817	1016	7955	ORANICA	ZAKUP				
177.	III SISAČKO-MOSLAVAČKA	NOVSKA	NOVSKA	318914	3138	4869	LIVADA	POVRAT				
178.	III SISAČKO-MOSLAVAČKA	NOVSKA	NOVSKA	318914	3139	2877	LIVADA	POVRAT				
179.	III SISAČKO-MOSLAVAČKA	NOVSKA	NOVSKA	318914	3144	4215	ORANICA	POVRAT				
180.	III SISAČKO-MOSLAVAČKA	NOVSKA	NOVSKA	318914	3167	2967	LIVADA	ZAKUP				
181.	III SISAČKO-MOSLAVAČKA	NOVSKA	NOVSKA	318914	3171	1273	LIVADA	ZAKUP				
182.	III SISAČKO-MOSLAVAČKA	NOVSKA	NOVSKA	318914	3172	1546	LIVADA	ZAKUP				
183.	III SISAČKO-MOSLAVAČKA	NOVSKA	NOVSKA	318914	3173	2276	LIVADA	POVRAT				
184.	III SISAČKO-MOSLAVAČKA	NOVSKA	NOVSKA	318914	3176	1723	ORANICA	ZAKUP				
185.	III SISAČKO-MOSLAVAČKA	NOVSKA	NOVSKA	318914	3177	863	ORANICA	ZAKUP				

186.	III SISAČKO-MOSLAVAČKA	NOVSKA	NOVSKA	318914	3178	863	ORANICA	ZAKUP				
187.	III SISAČKO-MOSLAVAČKA	NOVSKA	NOVSKA	318914	3179	4150	LIVADA	POVRAT				
188.	III SISAČKO-MOSLAVAČKA	NOVSKA	PAKLENICA	318922	524	3355	ORANICA	ZAKUP				
189.	III SISAČKO-MOSLAVAČKA	NOVSKA	PAKLENICA	318922	530	493	VOĆNJAK	ZAKUP				
190.	III SISAČKO-MOSLAVAČKA	NOVSKA	PAKLENICA	318922	532	7606	ORANICA	ZAKUP				
191.	III SISAČKO-MOSLAVAČKA	NOVSKA	PAKLENICA	318922	560	7154	ORANICA	ZAKUP				
192.	III SISAČKO-MOSLAVAČKA	NOVSKA	PAKLENICA	318922	561	6535	ORANICA	ZAKUP				
193.	III SISAČKO-MOSLAVAČKA	NOVSKA	PLESMO	318957	486/2	1229	ORANICA	ZAKUP				
194.	III SISAČKO-MOSLAVAČKA	NOVSKA	PLESMO	318957	487	489	ORANICA	ZAKUP				
195.	III SISAČKO-MOSLAVAČKA	NOVSKA	PLESMO	318957	559/2	16361	ORANICA	ZAKUP				
196.	III SISAČKO-MOSLAVAČKA	NOVSKA	PLESMO	318957	575	2079	ORANICA	ZAKUP				
197.	III SISAČKO-MOSLAVAČKA	NOVSKA	PLESMO	318957	578	13847	ORANICA	ZAKUP				
198.	III SISAČKO-MOSLAVAČKA	NOVSKA	PLESMO	318957	581/2	1646	ORANICA	ZAKUP				
199.	III SISAČKO-MOSLAVAČKA	NOVSKA	PLESMO	318957	582/2	400	ORANICA	ZAKUP				
200.	III SISAČKO-MOSLAVAČKA	NOVSKA	PLESMO	318957	585/2	741	ORANICA	ZAKUP				
201.	III SISAČKO-MOSLAVAČKA	NOVSKA	PLESMO	318957	651	647	ORANICA	ZAKUP				
202.	III SISAČKO-MOSLAVAČKA	NOVSKA	PLESMO	318957	652	421	ORANICA	ZAKUP				
203.	III SISAČKO-MOSLAVAČKA	NOVSKA	PLESMO	318957	655/2	187	ORANICA	ZAKUP				
204.	III SISAČKO-MOSLAVAČKA	NOVSKA	PLESMO	318957	656	39238	ORANICA	ZAKUP				
205.	III SISAČKO-MOSLAVAČKA	NOVSKA	PLESMO	318957	657	529	ORANICA	ZAKUP				
206.	III SISAČKO-MOSLAVAČKA	NOVSKA	PLESMO	318957	658	1000	ORANICA	ZAKUP				
207.	III SISAČKO-MOSLAVAČKA	NOVSKA	PLESMO	318957	661	450	LIVADA	ZAKUP				
208.	III SISAČKO-MOSLAVAČKA	NOVSKA	PLESMO	318957	662	1421	LIVADA	ZAKUP				
209.	III SISAČKO-MOSLAVAČKA	NOVSKA	PLESMO	318957	664	3967	LIVADA	ZAKUP				
210.	III SISAČKO-MOSLAVAČKA	NOVSKA	PLESMO	318957	665	579	LIVADA	ZAKUP				
211.	III SISAČKO-MOSLAVAČKA	NOVSKA	PLESMO	318957	666	1119	LIVADA	ZAKUP				
212.	III SISAČKO-MOSLAVAČKA	NOVSKA	PLESMO	318957	667	8478	LIVADA	ZAKUP				
213.	III SISAČKO-MOSLAVAČKA	NOVSKA	PLESMO	318957	668	8247	LIVADA	ZAKUP				
214.	III SISAČKO-MOSLAVAČKA	NOVSKA	PLESMO	318957	669	1291	LIVADA	ZAKUP				
215.	III SISAČKO-MOSLAVAČKA	NOVSKA	PLESMO	318957	670	960	LIVADA	ZAKUP				
216.	III SISAČKO-MOSLAVAČKA	NOVSKA	PLESMO	318957	671	4489	LIVADA	ZAKUP				
217.	III SISAČKO-MOSLAVAČKA	NOVSKA	PLESMO	318957	672	4550	LIVADA	ZAKUP				
218.	III SISAČKO-MOSLAVAČKA	NOVSKA	PLESMO	318957	673	1079	LIVADA	ZAKUP				
219.	III SISAČKO-MOSLAVAČKA	NOVSKA	PLESMO	318957	674	1345	LIVADA	ZAKUP				
220.	III SISAČKO-MOSLAVAČKA	NOVSKA	PLESMO	318957	675	6798	LIVADA	ZAKUP				
221.	III SISAČKO-MOSLAVAČKA	NOVSKA	PLESMO	318957	677	3759	LIVADA	ZAKUP				
222.	III SISAČKO-MOSLAVAČKA	NOVSKA	PLESMO	318957	678	1457	LIVADA	ZAKUP				
223.	III SISAČKO-MOSLAVAČKA	NOVSKA	PLESMO	318957	681/2	3999	LIVADA	ZAKUP				
224.	III SISAČKO-MOSLAVAČKA	NOVSKA	PLESMO	318957	757	1016	ORANICA	ZAKUP				
225.	III SISAČKO-MOSLAVAČKA	NOVSKA	PLESMO	318957	758	1260	ORANICA	ZAKUP				
226.	III SISAČKO-MOSLAVAČKA	NOVSKA	PLESMO	318957	759	978	ORANICA	ZAKUP				
227.	III SISAČKO-MOSLAVAČKA	NOVSKA	PLESMO	318957	764	878	ORANICA	ZAKUP				
228.	III SISAČKO-MOSLAVAČKA	NOVSKA	PLESMO	318957	765	834	ORANICA	ZAKUP				
229.	III SISAČKO-MOSLAVAČKA	NOVSKA	PLESMO	318957	770	3129	ORANICA	ZAKUP				
230.	III SISAČKO-MOSLAVAČKA	NOVSKA	PLESMO	318957	783/1	23731	ORANICA	ZAKUP				
231.	III SISAČKO-MOSLAVAČKA	NOVSKA	PLESMO	318957	783/2	9406	ORANICA	ZAKUP				
232.	III SISAČKO-MOSLAVAČKA	NOVSKA	PLESMO	318957	788	4686	ORANICA	ZAKUP				
233.	III SISAČKO-MOSLAVAČKA	NOVSKA	PLESMO	318957	789	957	ORANICA	ZAKUP				
234.	III SISAČKO-MOSLAVAČKA	NOVSKA	PLESMO	318957	793	1834	ORANICA	ZAKUP				
235.	III SISAČKO-MOSLAVAČKA	NOVSKA	PLESMO	318957	794	8111	ORANICA	ZAKUP				
236.	III SISAČKO-MOSLAVAČKA	NOVSKA	PLESMO	318957	798/1	2708	ORANICA	ZAKUP				
237.	III SISAČKO-MOSLAVAČKA	NOVSKA	PLESMO	318957	798/2	4222	ORANICA	ZAKUP				
238.	III SISAČKO-MOSLAVAČKA	NOVSKA	PLESMO	318957	798/3	5132	ORANICA	ZAKUP				
239.	III SISAČKO-MOSLAVAČKA	NOVSKA	PLESMO	318957	798/4	5283	ORANICA	ZAKUP				
240.	III SISAČKO-MOSLAVAČKA	NOVSKA	PLESMO	318957	799	2226	ORANICA	ZAKUP				
241.	III SISAČKO-MOSLAVAČKA	NOVSKA	PLESMO	318957	801/1	2237	ORANICA	ZAKUP				
242.	III SISAČKO-MOSLAVAČKA	NOVSKA	PLESMO	318957	801/2	4226	ORANICA	ZAKUP				
243.	III SISAČKO-MOSLAVAČKA	NOVSKA	PLESMO	318957	801/3	2849	ORANICA	ZAKUP				
244.	III SISAČKO-MOSLAVAČKA	NOVSKA	PLESMO	318957	801/4	406	ORANICA	ZAKUP				
245.	III SISAČKO-MOSLAVAČKA	NOVSKA	PLESMO	318957	801/5	1442	ORANICA	ZAKUP				
246.	III SISAČKO-MOSLAVAČKA	NOVSKA	PLESMO	318957	804	6294	ORANICA	ZAKUP				
247.	III SISAČKO-MOSLAVAČKA	NOVSKA	PLESMO	318957	805/4	54	ORANICA	ZAKUP				
248.	III SISAČKO-MOSLAVAČKA	NOVSKA	PLESMO	318957	806/1	2697	ORANICA	ZAKUP				
249.	III SISAČKO-MOSLAVAČKA	NOVSKA	PLESMO	318957	806/2	72	ORANICA	ZAKUP				

250.	III SISAČKO-MOSLAVAČKA	NOVSKA	PLESMO	318957	807/1	2158	ORANICA	ZAKUP				
251.	III SISAČKO-MOSLAVAČKA	NOVSKA	PLESMO	318957	807/2	288	ORANICA	ZAKUP				
252.	III SISAČKO-MOSLAVAČKA	NOVSKA	PLESMO	318957	808	4474	ORANICA	ZAKUP				
253.	III SISAČKO-MOSLAVAČKA	NOVSKA	PLESMO	318957	809	863	ORANICA	ZAKUP				
254.	III SISAČKO-MOSLAVAČKA	NOVSKA	PLESMO	318957	811	2464	ORANICA	ZAKUP				
255.	III SISAČKO-MOSLAVAČKA	NOVSKA	PLESMO	318957	812	1158	ORANICA	ZAKUP				
256.	III SISAČKO-MOSLAVAČKA	NOVSKA	PLESMO	318957	814/1	723	ORANICA	ZAKUP				
257.	III SISAČKO-MOSLAVAČKA	NOVSKA	PLESMO	318957	814/2	1183	ORANICA	ZAKUP				
258.	III SISAČKO-MOSLAVAČKA	NOVSKA	PLESMO	318957	815/1	1744	ORANICA	ZAKUP				
259.	III SISAČKO-MOSLAVAČKA	NOVSKA	PLESMO	318957	815/2	3528	ORANICA	ZAKUP				
260.	III SISAČKO-MOSLAVAČKA	NOVSKA	PLESMO	318957	816	2590	ORANICA	ZAKUP				
261.	III SISAČKO-MOSLAVAČKA	NOVSKA	PLESMO	318957	817	899	ORANICA	ZAKUP				
262.	III SISAČKO-MOSLAVAČKA	NOVSKA	PLESMO	318957	818	1392	ORANICA	ZAKUP				
263.	III SISAČKO-MOSLAVAČKA	NOVSKA	PLESMO	318957	819	4054	ORANICA	ZAKUP				
264.	III SISAČKO-MOSLAVAČKA	NOVSKA	PLESMO	318957	820	4093	ORANICA	ZAKUP				
265.	III SISAČKO-MOSLAVAČKA	NOVSKA	PLESMO	318957	821	2579	ORANICA	ZAKUP				
266.	III SISAČKO-MOSLAVAČKA	NOVSKA	PLESMO	318957	822	1712	ORANICA	ZAKUP				
267.	III SISAČKO-MOSLAVAČKA	NOVSKA	PLESMO	318957	823	1985	ORANICA	ZAKUP				
268.	III SISAČKO-MOSLAVAČKA	NOVSKA	PLESMO	318957	824/1	2697	ORANICA	ZAKUP				
269.	III SISAČKO-MOSLAVAČKA	NOVSKA	PLESMO	318957	824/2	1356	ORANICA	ZAKUP				
270.	III SISAČKO-MOSLAVAČKA	NOVSKA	PLESMO	318957	825/1	2849	ORANICA	ZAKUP				
271.	III SISAČKO-MOSLAVAČKA	NOVSKA	PLESMO	318957	825/2	1047	ORANICA	ZAKUP				
272.	III SISAČKO-MOSLAVAČKA	NOVSKA	PLESMO	318957	825/3	1395	ORANICA	ZAKUP				
273.	III SISAČKO-MOSLAVAČKA	NOVSKA	PLESMO	318957	826	6251	ORANICA	ZAKUP				
274.	III SISAČKO-MOSLAVAČKA	NOVSKA	PLESMO	318957	827	6514	ORANICA	ZAKUP				
275.	III SISAČKO-MOSLAVAČKA	NOVSKA	PLESMO	318957	828	7280	ORANICA	ZAKUP				
276.	III SISAČKO-MOSLAVAČKA	NOVSKA	PLESMO	318957	829/1	1906	ORANICA	ZAKUP				
277.	III SISAČKO-MOSLAVAČKA	NOVSKA	PLESMO	318957	829/2	4230	ORANICA	ZAKUP				
278.	III SISAČKO-MOSLAVAČKA	NOVSKA	PLESMO	318957	831	4154	ORANICA	ZAKUP				
279.	III SISAČKO-MOSLAVAČKA	NOVSKA	PLESMO	318957	832	7945	ORANICA	ZAKUP				
280.	III SISAČKO-MOSLAVAČKA	NOVSKA	PLESMO	318957	833	6701	ORANICA	ZAKUP				
281.	III SISAČKO-MOSLAVAČKA	NOVSKA	PLESMO	318957	834	3298	ORANICA	ZAKUP				
282.	III SISAČKO-MOSLAVAČKA	NOVSKA	PLESMO	318957	835	1373	ORANICA	ZAKUP				
283.	III SISAČKO-MOSLAVAČKA	NOVSKA	PLESMO	318957	837/1	3244	ORANICA	ZAKUP				
284.	III SISAČKO-MOSLAVAČKA	NOVSKA	PLESMO	318957	837/2	3057	ORANICA	ZAKUP				
285.	III SISAČKO-MOSLAVAČKA	NOVSKA	PLESMO	318957	838	2662	ORANICA	ZAKUP				
286.	III SISAČKO-MOSLAVAČKA	NOVSKA	PLESMO	318957	839/1	1482	ORANICA	ZAKUP				
287.	III SISAČKO-MOSLAVAČKA	NOVSKA	PLESMO	318957	839/2	562	LIVADA	ZAKUP				
288.	III SISAČKO-MOSLAVAČKA	NOVSKA	PLESMO	318957	840/1	1130	ORANICA	ZAKUP				
289.	III SISAČKO-MOSLAVAČKA	NOVSKA	PLESMO	318957	840/2	154	LIVADA	ZAKUP				
290.	III SISAČKO-MOSLAVAČKA	NOVSKA	PLESMO	318957	841	1597	ORANICA	ZAKUP				
291.	III SISAČKO-MOSLAVAČKA	NOVSKA	PLESMO	318957	842	3018	ORANICA	ZAKUP				
292.	III SISAČKO-MOSLAVAČKA	NOVSKA	PLESMO	318957	843	3298	ORANICA	ZAKUP				
293.	III SISAČKO-MOSLAVAČKA	NOVSKA	PLESMO	318957	844	3212	LIVADA	ZAKUP				
294.	III SISAČKO-MOSLAVAČKA	NOVSKA	PLESMO	318957	845	1575	ORANICA	ZAKUP				
295.	III SISAČKO-MOSLAVAČKA	NOVSKA	PLESMO	318957	861/1	4138	ORANICA	ZAKUP				
296.	III SISAČKO-MOSLAVAČKA	NOVSKA	PLESMO	318957	861/2	3780	ORANICA	ZAKUP				
297.	III SISAČKO-MOSLAVAČKA	NOVSKA	PLESMO	318957	863	1514	ORANICA	ZAKUP				
298.	III SISAČKO-MOSLAVAČKA	NOVSKA	PLESMO	318957	864	17976	ORANICA	ZAKUP				
299.	III SISAČKO-MOSLAVAČKA	NOVSKA	PLESMO	318957	867/3	3787	ORANICA	ZAKUP				
300.	III SISAČKO-MOSLAVAČKA	NOVSKA	PLESMO	318957	867/4	3791	ORANICA	ZAKUP				
301.	III SISAČKO-MOSLAVAČKA	NOVSKA	PLESMO	318957	869	9172	ORANICA	ZAKUP				
302.	III SISAČKO-MOSLAVAČKA	NOVSKA	PLESMO	318957	911	12117	ORANICA	ZAKUP				
303.	III SISAČKO-MOSLAVAČKA	NOVSKA	PLESMO	318957	920/1	10866	ORANICA	ZAKUP				
304.	III SISAČKO-MOSLAVAČKA	NOVSKA	PLESMO	318957	920/2	8665	ORANICA	ZAKUP				
305.	III SISAČKO-MOSLAVAČKA	NOVSKA	PLESMO	318957	921	3913	ORANICA	ZAKUP				
306.	III SISAČKO-MOSLAVAČKA	NOVSKA	RAJIĆ DONJI	318744	1005/1	1721	ORANICA	ZAKUP				
307.	III SISAČKO-MOSLAVAČKA	NOVSKA	RAJIĆ DONJI	318744	1005/2	8841	ORANICA	ZAKUP				
308.	III SISAČKO-MOSLAVAČKA	NOVSKA	RAJIĆ DONJI	318744	1005/5	4503	LIVADA	ZAKUP				
309.	III SISAČKO-MOSLAVAČKA	NOVSKA	RAJIĆ DONJI	318744	1049/1	1280	ORANICA	ZAKUP				
310.	III SISAČKO-MOSLAVAČKA	NOVSKA	RAJIĆ DONJI	318744	1049/3	1284	ORANICA	ZAKUP				
311.	III SISAČKO-MOSLAVAČKA	NOVSKA	RAJIĆ DONJI	318744	1052	4179	ORANICA	ZAKUP				
312.	III SISAČKO-MOSLAVAČKA	NOVSKA	RAJIĆ DONJI	318744	1158/1	489	ORANICA	ZAKUP				
313.	III SISAČKO-MOSLAVAČKA	NOVSKA	RAJIĆ DONJI	318744	1158/2	1514	ORANICA	ZAKUP				

314.	III SISAČKO-MOSLAVAČKA	NOVSKA	RAJIĆ DONJI	318744	1159/1	234	ORANICA	ZAKUP				
315.	III SISAČKO-MOSLAVAČKA	NOVSKA	RAJIĆ DONJI	318744	1159/4	176	ORANICA	ZAKUP				
316.	III SISAČKO-MOSLAVAČKA	NOVSKA	RAJIĆ DONJI	318744	1202/2	4345	ORANICA	ZAKUP				
317.	III SISAČKO-MOSLAVAČKA	NOVSKA	RAJIĆ DONJI	318744	1224	3014	ORANICA	ZAKUP				
318.	III SISAČKO-MOSLAVAČKA	NOVSKA	RAJIĆ DONJI	318744	1280/2	3913	LIVADA	ZAKUP				
319.	III SISAČKO-MOSLAVAČKA	NOVSKA	RAJIĆ DONJI	318744	1280/4	2597	LIVADA	ZAKUP				
320.	III SISAČKO-MOSLAVAČKA	NOVSKA	RAJIĆ DONJI	318744	1284	3902	ORANICA	ZAKUP				
321.	III SISAČKO-MOSLAVAČKA	NOVSKA	RAJIĆ DONJI	318744	1285	9607	ORANICA	ZAKUP				
322.	III SISAČKO-MOSLAVAČKA	NOVSKA	RAJIĆ DONJI	318744	1286	1162	ORANICA	ZAKUP				
323.	III SISAČKO-MOSLAVAČKA	NOVSKA	RAJIĆ DONJI	318744	1293/1	1262	ORANICA	ZAKUP				
324.	III SISAČKO-MOSLAVAČKA	NOVSKA	RAJIĆ DONJI	318744	1294	3701	ORANICA	ZAKUP				
325.	III SISAČKO-MOSLAVAČKA	NOVSKA	RAJIĆ DONJI	318744	1306	6042	ORANICA	ZAKUP				
326.	III SISAČKO-MOSLAVAČKA	NOVSKA	RAJIĆ DONJI	318744	1310	6974	ORANICA	ZAKUP				
327.	III SISAČKO-MOSLAVAČKA	NOVSKA	RAJIĆ DONJI	318744	1311/2	2877	ORANICA	ZAKUP				
328.	III SISAČKO-MOSLAVAČKA	NOVSKA	RAJIĆ DONJI	318744	1313/1	3003	ORANICA	ZAKUP				
329.	III SISAČKO-MOSLAVAČKA	NOVSKA	RAJIĆ DONJI	318744	1326/1	4650	ORANICA	ZAKUP				
330.	III SISAČKO-MOSLAVAČKA	NOVSKA	RAJIĆ DONJI	318744	1327/2	6120	ORANICA	ZAKUP				
331.	III SISAČKO-MOSLAVAČKA	NOVSKA	RAJIĆ DONJI	318744	1369/1	7200	ORANICA	ZAKUP				
332.	III SISAČKO-MOSLAVAČKA	NOVSKA	RAJIĆ DONJI	318744	1387	12012	ORANICA	ZAKUP				
333.	III SISAČKO-MOSLAVAČKA	NOVSKA	RAJIĆ DONJI	318744	1555/1	2777	ORANICA	ZAKUP				
334.	III SISAČKO-MOSLAVAČKA	NOVSKA	RAJIĆ DONJI	318744	1581	7272	ORANICA	ZAKUP				
335.	III SISAČKO-MOSLAVAČKA	NOVSKA	RAJIĆ DONJI	318744	756/1	719	ORANICA	ZAKUP				
336.	III SISAČKO-MOSLAVAČKA	NOVSKA	RAJIĆ DONJI	318744	756/2	489	ORANICA	ZAKUP				
337.	III SISAČKO-MOSLAVAČKA	NOVSKA	RAJIĆ DONJI	318744	756/3	223	ORANICA	ZAKUP				
338.	III SISAČKO-MOSLAVAČKA	NOVSKA	RAJIĆ DONJI	318744	757/4	914	ORANICA	ZAKUP				
339.	III SISAČKO-MOSLAVAČKA	NOVSKA	RAJIĆ DONJI	318744	891/3	410	LIVADA	ZAKUP				
340.	III SISAČKO-MOSLAVAČKA	NOVSKA	RAJIĆ DONJI	318744	895/1	5776	ORANICA	ZAKUP				
341.	III SISAČKO-MOSLAVAČKA	NOVSKA	RAJIĆ DONJI	318744	905/4	450	ORANICA	ZAKUP				
342.	III SISAČKO-MOSLAVAČKA	NOVSKA	RAJIĆ DONJI	318744	905/5	324	ORANICA	ZAKUP				
343.	III SISAČKO-MOSLAVAČKA	NOVSKA	RAJIĆ DONJI	318744	906/4	3521	ORANICA	ZAKUP				
344.	III SISAČKO-MOSLAVAČKA	NOVSKA	RAJIĆ DONJI	318744	906/5	3589	ORANICA	ZAKUP				
345.	III SISAČKO-MOSLAVAČKA	NOVSKA	RAJIĆ DONJI	318744	921/1	2971	LIVADA	ZAKUP				
346.	III SISAČKO-MOSLAVAČKA	NOVSKA	RAJIĆ DONJI	318744	922	5744	LIVADA	ZAKUP				
347.	III SISAČKO-MOSLAVAČKA	NOVSKA	RAJIĆ DONJI	318744	930	2003	LIVADA	ZAKUP				
348.	III SISAČKO-MOSLAVAČKA	NOVSKA	RAJIĆ DONJI	318744	936	5859	ORANICA	ZAKUP				
349.	III SISAČKO-MOSLAVAČKA	NOVSKA	RAJIĆ DONJI	318744	940/1	8538	ORANICA	ZAKUP				
350.	III SISAČKO-MOSLAVAČKA	NOVSKA	RAJIĆ DONJI	318744	948	4604	ORANICA	ZAKUP				
351.	III SISAČKO-MOSLAVAČKA	NOVSKA	RAJIĆ DONJI	318744	954	4989	LIVADA	ZAKUP				
352.	III SISAČKO-MOSLAVAČKA	NOVSKA	RAJIĆ DONJI	318744	955	3776	ORANICA	ZAKUP				
353.	III SISAČKO-MOSLAVAČKA	NOVSKA	RAJIĆ DONJI	318744	956	5032	LIVADA	ZAKUP				
354.	III SISAČKO-MOSLAVAČKA	NOVSKA	RAJIĆ DONJI	318744	957	2212	ORANICA	ZAKUP				
355.	III SISAČKO-MOSLAVAČKA	NOVSKA	RAJIĆ DONJI	318744	973	5855	ORANICA	ZAKUP				
356.	III SISAČKO-MOSLAVAČKA	NOVSKA	RAJIĆ DONJI	318744	975	3755	ORANICA	ZAKUP				
357.	III SISAČKO-MOSLAVAČKA	NOVSKA	RAJIĆ DONJI	318744	982	7808	ORANICA	ZAKUP				
358.	III SISAČKO-MOSLAVAČKA	NOVSKA	RAJIĆ DONJI	318744	984	4496	ORANICA	ZAKUP				
359.	III SISAČKO-MOSLAVAČKA	NOVSKA	RAJIĆ DONJI	318744	985/2	3467	ORANICA	ZAKUP				
360.	III SISAČKO-MOSLAVAČKA	NOVSKA	RAJIĆ DONJI	318744	988/1	11599	ORANICA	ZAKUP				
361.	III SISAČKO-MOSLAVAČKA	NOVSKA	RAJIĆ DONJI	318744	992/3	6337	ORANICA	ZAKUP				
362.	III SISAČKO-MOSLAVAČKA	NOVSKA	RAJIĆ DONJI	318744	993/1	2253	ORANICA	ZAKUP				
363.	III SISAČKO-MOSLAVAČKA	NOVSKA	RAJIĆ DONJI	318744	993/2	120	ORANICA	ZAKUP				
364.	III SISAČKO-MOSLAVAČKA	NOVSKA	RAJIĆ DONJI	318744	995/1	4294	ORANICA	ZAKUP				
365.	III SISAČKO-MOSLAVAČKA	NOVSKA	RAJIĆ DONJI	318744	995/2	10991	LIVADA	ZAKUP				
366.	III SISAČKO-MOSLAVAČKA	NOVSKA	RAJIĆ GORNJI	318787	1013/2	2316	ORANICA	ZAKUP				
367.	III SISAČKO-MOSLAVAČKA	NOVSKA	RAJIĆ GORNJI	318787	1013/8	1248	ORANICA	ZAKUP				
368.	III SISAČKO-MOSLAVAČKA	NOVSKA	RAJIĆ GORNJI	318787	1115/2	683	ORANICA	ZAKUP				
369.	III SISAČKO-MOSLAVAČKA	NOVSKA	RAJIĆ GORNJI	318787	1117	2568	ORANICA	ZAKUP				
370.	III SISAČKO-MOSLAVAČKA	NOVSKA	RAJIĆ GORNJI	318787	1175	2144	ORANICA	ZAKUP				
371.	III SISAČKO-MOSLAVAČKA	NOVSKA	RAJIĆ GORNJI	318787	1179	12131	ORANICA	ZAKUP				
372.	III SISAČKO-MOSLAVAČKA	NOVSKA	RAJIĆ GORNJI	318787	1221/2	1262	ORANICA	ZAKUP				
373.	III SISAČKO-MOSLAVAČKA	NOVSKA	RAJIĆ GORNJI	318787	1236/1	2007	ORANICA	PRODAJA				
374.	III SISAČKO-MOSLAVAČKA	NOVSKA	RAJIĆ GORNJI	318787	1284/1	4168	ORANICA	PRODAJA				
375.	III SISAČKO-MOSLAVAČKA	NOVSKA	RAJIĆ GORNJI	318787	1287	295	ORANICA	ZAKUP				
376.	III SISAČKO-MOSLAVAČKA	NOVSKA	RAJIĆ GORNJI	318787	1290	246	ORANICA	ZAKUP				
377.	III SISAČKO-MOSLAVAČKA	NOVSKA	RAJIĆ GORNJI	318787	1293	140	PAŠNJAK	ZAKUP				

378.	III SISAČKO-MOSLAVAČKA	NOVSKA	RAJIĆ GORNJI	318787	1304/2	180	ORANICA	ZAKUP				
379.	III SISAČKO-MOSLAVAČKA	NOVSKA	RAJIĆ GORNJI	318787	1305/2	453	ORANICA	ZAKUP				
380.	III SISAČKO-MOSLAVAČKA	NOVSKA	RAJIĆ GORNJI	318787	1310/2	313	ORANICA	ZAKUP				
381.	III SISAČKO-MOSLAVAČKA	NOVSKA	RAJIĆ GORNJI	318787	1313/2	306	ORANICA	ZAKUP				
382.	III SISAČKO-MOSLAVAČKA	NOVSKA	RAJIĆ GORNJI	318787	1314/2	392	ORANICA	ZAKUP				
383.	III SISAČKO-MOSLAVAČKA	NOVSKA	RAJIĆ GORNJI	318787	1324	3759	ORANICA	ZAKUP				
384.	III SISAČKO-MOSLAVAČKA	NOVSKA	RAJIĆ GORNJI	318787	1326/3	5179	ORANICA	PRODAJA				
385.	III SISAČKO-MOSLAVAČKA	NOVSKA	RAJIĆ GORNJI	318787	1327	4158	ORANICA	ZAKUP				
386.	III SISAČKO-MOSLAVAČKA	NOVSKA	RAJIĆ GORNJI	318787	1330	2816	ORANICA	ZAKUP				
387.	III SISAČKO-MOSLAVAČKA	NOVSKA	RAJIĆ GORNJI	318787	1331	2550	ORANICA	ZAKUP				
388.	III SISAČKO-MOSLAVAČKA	NOVSKA	RAJIĆ GORNJI	318787	1332	2777	ORANICA	ZAKUP				
389.	III SISAČKO-MOSLAVAČKA	NOVSKA	RAJIĆ GORNJI	318787	1334	4708	ORANICA	ZAKUP				
390.	III SISAČKO-MOSLAVAČKA	NOVSKA	RAJIĆ GORNJI	318787	1338/2	6294	ORANICA	ZAKUP				
391.	III SISAČKO-MOSLAVAČKA	NOVSKA	RAJIĆ GORNJI	318787	1339	4086	ORANICA	ZAKUP				
392.	III SISAČKO-MOSLAVAČKA	NOVSKA	RAJIĆ GORNJI	318787	1340	4359	ORANICA	ZAKUP				
393.	III SISAČKO-MOSLAVAČKA	NOVSKA	RAJIĆ GORNJI	318787	1341/4	2259	ORANICA	ZAKUP				
394.	III SISAČKO-MOSLAVAČKA	NOVSKA	RAJIĆ GORNJI	318787	1343	5050	ORANICA	ZAKUP				
395.	III SISAČKO-MOSLAVAČKA	NOVSKA	RAJIĆ GORNJI	318787	1344	8499	LIVADA	ZAKUP				
396.	III SISAČKO-MOSLAVAČKA	NOVSKA	RAJIĆ GORNJI	318787	1345	4632	LIVADA	ZAKUP				
397.	III SISAČKO-MOSLAVAČKA	NOVSKA	RAJIĆ GORNJI	318787	1351/2	410	LIVADA	ZAKUP				
398.	III SISAČKO-MOSLAVAČKA	NOVSKA	RAJIĆ GORNJI	318787	1352/1	2503	ORANICA	ZAKUP				
399.	III SISAČKO-MOSLAVAČKA	NOVSKA	RAJIĆ GORNJI	318787	1353/3	1978	ORANICA	ZAKUP				
400.	III SISAČKO-MOSLAVAČKA	NOVSKA	RAJIĆ GORNJI	318787	1355	2978	ORANICA	ZAKUP				
401.	III SISAČKO-MOSLAVAČKA	NOVSKA	RAJIĆ GORNJI	318787	1365	5798	ORANICA	ZAKUP				
402.	III SISAČKO-MOSLAVAČKA	NOVSKA	RAJIĆ GORNJI	318787	1366/2	6492	ORANICA	ZAKUP				
403.	III SISAČKO-MOSLAVAČKA	NOVSKA	RAJIĆ GORNJI	318787	1366/3	5755	ORANICA	ZAKUP				
404.	III SISAČKO-MOSLAVAČKA	NOVSKA	RAJIĆ GORNJI	318787	1368/1	2111	ORANICA	ZAKUP				
405.	III SISAČKO-MOSLAVAČKA	NOVSKA	RAJIĆ GORNJI	318787	1368/2	2108	ORANICA	ZAKUP				
406.	III SISAČKO-MOSLAVAČKA	NOVSKA	RAJIĆ GORNJI	318787	1369/3	705	PAŠNJAK	ZAKUP				
407.	III SISAČKO-MOSLAVAČKA	NOVSKA	RAJIĆ GORNJI	318787	1369/4	665	PAŠNJAK	ZAKUP				
408.	III SISAČKO-MOSLAVAČKA	NOVSKA	RAJIĆ GORNJI	318787	1370/2	601	ORANICA	ZAKUP				
409.	III SISAČKO-MOSLAVAČKA	NOVSKA	RAJIĆ GORNJI	318787	1381/4	1431	ORANICA	ZAKUP				
410.	III SISAČKO-MOSLAVAČKA	NOVSKA	RAJIĆ GORNJI	318787	1462	3593	ORANICA	ZAKUP				
411.	III SISAČKO-MOSLAVAČKA	NOVSKA	RAJIĆ GORNJI	318787	1492/1	2918	ORANICA	ZAKUP				
412.	III SISAČKO-MOSLAVAČKA	NOVSKA	RAJIĆ GORNJI	318787	1492/3	1802	LIVADA	ZAKUP				
413.	III SISAČKO-MOSLAVAČKA	NOVSKA	RAJIĆ GORNJI	318787	1506	2113	ORANICA	ZAKUP				
414.	III SISAČKO-MOSLAVAČKA	NOVSKA	RAJIĆ GORNJI	318787	1509/3	2320	ORANICA	PRODAJA				
415.	III SISAČKO-MOSLAVAČKA	NOVSKA	RAJIĆ GORNJI	318787	1510	521	ORANICA	PRODAJA				
416.	III SISAČKO-MOSLAVAČKA	NOVSKA	RAJIĆ GORNJI	318787	1516/1	3136	ORANICA	PRODAJA				
417.	III SISAČKO-MOSLAVAČKA	NOVSKA	RAJIĆ GORNJI	318787	1544/2	1321	ORANICA	ZAKUP				
418.	III SISAČKO-MOSLAVAČKA	NOVSKA	RAJIĆ GORNJI	318787	1546/2	180	ORANICA	ZAKUP				
419.	III SISAČKO-MOSLAVAČKA	NOVSKA	RAJIĆ GORNJI	318787	1555/1	751	ORANICA	ZAKUP				
420.	III SISAČKO-MOSLAVAČKA	NOVSKA	RAJIĆ GORNJI	318787	1556	573	ORANICA	ZAKUP				
421.	III SISAČKO-MOSLAVAČKA	NOVSKA	RAJIĆ GORNJI	318787	1558	1463	ORANICA	ZAKUP				
422.	III SISAČKO-MOSLAVAČKA	NOVSKA	RAJIĆ GORNJI	318787	1560	760	ORANICA	ZAKUP				
423.	III SISAČKO-MOSLAVAČKA	NOVSKA	RAJIĆ GORNJI	318787	1575/2	2010	ORANICA	ZAKUP				
424.	III SISAČKO-MOSLAVAČKA	NOVSKA	RAJIĆ GORNJI	318787	1647/3	1381	ORANICA	ZAKUP				
425.	III SISAČKO-MOSLAVAČKA	NOVSKA	RAJIĆ GORNJI	318787	1707	8725	ORANICA	ZAKUP				
426.	III SISAČKO-MOSLAVAČKA	NOVSKA	RAJIĆ GORNJI	318787	1708	14668	ORANICA	ZAKUP				
427.	III SISAČKO-MOSLAVAČKA	NOVSKA	RAJIĆ GORNJI	318787	1742	575	ORANICA	ZAKUP				
428.	III SISAČKO-MOSLAVAČKA	NOVSKA	RAJIĆ GORNJI	318787	1743	1144	ORANICA	ZAKUP				
429.	III SISAČKO-MOSLAVAČKA	NOVSKA	RAJIĆ GORNJI	318787	1744	460	ORANICA	ZAKUP				
430.	III SISAČKO-MOSLAVAČKA	NOVSKA	RAJIĆ GORNJI	318787	1745	1072	ORANICA	ZAKUP				
431.	III SISAČKO-MOSLAVAČKA	NOVSKA	RAJIĆ GORNJI	318787	1746	1273	ORANICA	ZAKUP				
432.	III SISAČKO-MOSLAVAČKA	NOVSKA	RAJIĆ GORNJI	318787	1748	374	ORANICA	ZAKUP				
433.	III SISAČKO-MOSLAVAČKA	NOVSKA	RAJIĆ GORNJI	318787	1753	913	ORANICA	ZAKUP				
434.	III SISAČKO-MOSLAVAČKA	NOVSKA	RAJIĆ GORNJI	318787	1756	68	ORANICA	ZAKUP				
435.	III SISAČKO-MOSLAVAČKA	NOVSKA	RAJIĆ GORNJI	318787	1758	1773	ORANICA	ZAKUP				
436.	III SISAČKO-MOSLAVAČKA	NOVSKA	RAJIĆ GORNJI	318787	1761	1223	ORANICA	ZAKUP				
437.	III SISAČKO-MOSLAVAČKA	NOVSKA	RAJIĆ GORNJI	318787	1762	32	ORANICA	ZAKUP				
438.	III SISAČKO-MOSLAVAČKA	NOVSKA	RAJIĆ GORNJI	318787	1763	295	ORANICA	ZAKUP				
439.	III SISAČKO-MOSLAVAČKA	NOVSKA	RAJIĆ GORNJI	318787	1764	6719	ORANICA	ZAKUP				
440.	III SISAČKO-MOSLAVAČKA	NOVSKA	RAJIĆ GORNJI	318787	1765	6391	ORANICA	ZAKUP				
441.	III SISAČKO-MOSLAVAČKA	NOVSKA	RAJIĆ GORNJI	318787	1766	2917	ORANICA	ZAKUP				

442.	III SISAČKO-MOSLAVAČKA	NOVSKA	RAJIĆ GORNJI	318787	1767	111	ORANICA	ZAKUP				
443.	III SISAČKO-MOSLAVAČKA	NOVSKA	RAJIĆ GORNJI	318787	1771	9078	ORANICA	ZAKUP				
444.	III SISAČKO-MOSLAVAČKA	NOVSKA	RAJIĆ GORNJI	318787	1772	61	ORANICA	ZAKUP				
445.	III SISAČKO-MOSLAVAČKA	NOVSKA	RAJIĆ GORNJI	318787	1773	2432	LIVADA	ZAKUP				
446.	III SISAČKO-MOSLAVAČKA	NOVSKA	RAJIĆ GORNJI	318787	1774	33971	ORANICA	ZAKUP				
447.	III SISAČKO-MOSLAVAČKA	NOVSKA	RAJIĆ GORNJI	318787	878	3503	ORANICA	ZAKUP				
448.	III SISAČKO-MOSLAVAČKA	NOVSKA	ROŽDANIK	318973	675	5704	ORANICA	ZAKUP				
449.	III SISAČKO-MOSLAVAČKA	NOVSKA	ROŽDANIK	318973	767	18664	LIVADA	ZAKUP				
450.	III SISAČKO-MOSLAVAČKA	NOVSKA	ROŽDANIK	318973	772	15491	ORANICA	ZAKUP				
451.	III SISAČKO-MOSLAVAČKA	NOVSKA	ROŽDANIK	318973	774	3164	ORANICA	ZAKUP				
452.	III SISAČKO-MOSLAVAČKA	NOVSKA	STARI GRABOVAC	318990	234	2499	ORANICA	ZAKUP				
453.	III SISAČKO-MOSLAVAČKA	NOVSKA	STARI GRABOVAC	318990	374	2002	LIVADA	ZAKUP				
454.	III SISAČKO-MOSLAVAČKA	NOVSKA	STARI GRABOVAC	318990	380	1580	ORANICA	ZAKUP				
455.	III SISAČKO-MOSLAVAČKA	NOVSKA	SUBOCKA	318981	1005	4330	ORANICA	ZAKUP				
456.	III SISAČKO-MOSLAVAČKA	NOVSKA	SUBOCKA	318981	1006	11656	ORANICA	ZAKUP				
457.	III SISAČKO-MOSLAVAČKA	NOVSKA	SUBOCKA	318981	1011/2	18	ORANICA	ZAKUP				
458.	III SISAČKO-MOSLAVAČKA	NOVSKA	SUBOCKA	318981	1012/2	496	ORANICA	ZAKUP				
459.	III SISAČKO-MOSLAVAČKA	NOVSKA	SUBOCKA	318981	1016/1	1378	ORANICA	ZAKUP				
460.	III SISAČKO-MOSLAVAČKA	NOVSKA	SUBOCKA	318981	1016/3	144	ORANICA	ZAKUP				
461.	III SISAČKO-MOSLAVAČKA	NOVSKA	SUBOCKA	318981	1017/1	1065	ORANICA	ZAKUP				
462.	III SISAČKO-MOSLAVAČKA	NOVSKA	SUBOCKA	318981	1017/2	2744	ORANICA	ZAKUP				
463.	III SISAČKO-MOSLAVAČKA	NOVSKA	SUBOCKA	318981	1018/1	2341	ORANICA	ZAKUP				
464.	III SISAČKO-MOSLAVAČKA	NOVSKA	SUBOCKA	318981	1019/1	2032	ORANICA	ZAKUP				
465.	III SISAČKO-MOSLAVAČKA	NOVSKA	SUBOCKA	318981	1020/1	5244	ORANICA	ZAKUP				
466.	III SISAČKO-MOSLAVAČKA	NOVSKA	SUBOCKA	318981	1020/2	2546	ORANICA	ZAKUP				
467.	III SISAČKO-MOSLAVAČKA	NOVSKA	SUBOCKA	318981	1020/4	676	ORANICA	ZAKUP				
468.	III SISAČKO-MOSLAVAČKA	NOVSKA	SUBOCKA	318981	1020/5	478	ORANICA	ZAKUP				
469.	III SISAČKO-MOSLAVAČKA	NOVSKA	SUBOCKA	318981	1023/2	245	ORANICA	ZAKUP				
470.	III SISAČKO-MOSLAVAČKA	NOVSKA	SUBOCKA	318981	1024/1	712	LIVADA	ZAKUP				
471.	III SISAČKO-MOSLAVAČKA	NOVSKA	SUBOCKA	318981	1024/2	216	ORANICA	ZAKUP				
472.	III SISAČKO-MOSLAVAČKA	NOVSKA	SUBOCKA	318981	1025/1	1086	LIVADA	ZAKUP				
473.	III SISAČKO-MOSLAVAČKA	NOVSKA	SUBOCKA	318981	1025/2	216	ORANICA	ZAKUP				
474.	III SISAČKO-MOSLAVAČKA	NOVSKA	SUBOCKA	318981	1026/1	3244	LIVADA	ZAKUP				
475.	III SISAČKO-MOSLAVAČKA	NOVSKA	SUBOCKA	318981	1026/2	270	ORANICA	ZAKUP				
476.	III SISAČKO-MOSLAVAČKA	NOVSKA	SUBOCKA	318981	1027/1	2626	LIVADA	ZAKUP				
477.	III SISAČKO-MOSLAVAČKA	NOVSKA	SUBOCKA	318981	1027/2	11	ORANICA	ZAKUP				
478.	III SISAČKO-MOSLAVAČKA	NOVSKA	SUBOCKA	318981	1028	6237	LIVADA	ZAKUP				
479.	III SISAČKO-MOSLAVAČKA	NOVSKA	SUBOCKA	318981	1029	1816	ORANICA	ZAKUP				
480.	III SISAČKO-MOSLAVAČKA	NOVSKA	SUBOCKA	318981	1030	2435	PAŠNJAK	ZAKUP				
481.	III SISAČKO-MOSLAVAČKA	NOVSKA	SUBOCKA	318981	1032	7978	LIVADA	ZAKUP				
482.	III SISAČKO-MOSLAVAČKA	NOVSKA	SUBOCKA	318981	1033	11240	LIVADA	ZAKUP				
483.	III SISAČKO-MOSLAVAČKA	NOVSKA	SUBOCKA	318981	1034	11020	LIVADA	ZAKUP				
484.	III SISAČKO-MOSLAVAČKA	NOVSKA	SUBOCKA	318981	1035/1	4222	ORANICA	ZAKUP				
485.	III SISAČKO-MOSLAVAČKA	NOVSKA	SUBOCKA	318981	1035/2	2111	ORANICA	ZAKUP				
486.	III SISAČKO-MOSLAVAČKA	NOVSKA	SUBOCKA	318981	1036	2392	LIVADA	ZAKUP				
487.	III SISAČKO-MOSLAVAČKA	NOVSKA	SUBOCKA	318981	1037	1913	LIVADA	ZAKUP				
488.	III SISAČKO-MOSLAVAČKA	NOVSKA	SUBOCKA	318981	1038	2327	LIVADA	ZAKUP				
489.	III SISAČKO-MOSLAVAČKA	NOVSKA	SUBOCKA	318981	1040	5625	LIVADA	ZAKUP				
490.	III SISAČKO-MOSLAVAČKA	NOVSKA	SUBOCKA	318981	1041	565	LIVADA	ZAKUP				
491.	III SISAČKO-MOSLAVAČKA	NOVSKA	SUBOCKA	318981	1042	2266	LIVADA	ZAKUP				
492.	III SISAČKO-MOSLAVAČKA	NOVSKA	SUBOCKA	318981	1043	3410	LIVADA	ZAKUP				
493.	III SISAČKO-MOSLAVAČKA	NOVSKA	SUBOCKA	318981	1043	3410	ORANICA	ZAKUP				
494.	III SISAČKO-MOSLAVAČKA	NOVSKA	SUBOCKA	318981	1044	5165	ORANICA	ZAKUP				
495.	III SISAČKO-MOSLAVAČKA	NOVSKA	SUBOCKA	318981	1046/1	4215	LIVADA	ZAKUP				
496.	III SISAČKO-MOSLAVAČKA	NOVSKA	SUBOCKA	318981	1047/1	4341	LIVADA	ZAKUP				
497.	III SISAČKO-MOSLAVAČKA	NOVSKA	SUBOCKA	318981	1048/1	1978	LIVADA	ZAKUP				
498.	III SISAČKO-MOSLAVAČKA	NOVSKA	SUBOCKA	318981	1048/2	1978	LIVADA	ZAKUP				
499.	III SISAČKO-MOSLAVAČKA	NOVSKA	SUBOCKA	318981	1048/3	1949	LIVADA	ZAKUP				
500.	III SISAČKO-MOSLAVAČKA	NOVSKA	SUBOCKA	318981	1050	1676	VOĆNJAK	ZAKUP				
501.	III SISAČKO-MOSLAVAČKA	NOVSKA	SUBOCKA	318981	1052/1	16066	ORANICA	ZAKUP				
502.	III SISAČKO-MOSLAVAČKA	NOVSKA	SUBOCKA	318981	1057	1503	ORANICA	ZAKUP				
503.	III SISAČKO-MOSLAVAČKA	NOVSKA	SUBOCKA	318981	1095	24271	ORANICA	ZAKUP				
504.	III SISAČKO-MOSLAVAČKA	NOVSKA	SUBOCKA	318981	1108	6165	ORANICA	ZAKUP				
505.	III SISAČKO-MOSLAVAČKA	NOVSKA	SUBOCKA	318981	1163/1	8334	ORANICA	ZAKUP				

506.	III SISAČKO-MOSLAVAČKA	NOVSKA	SUBOCKA	318981	1167	7722	ORANICA	ZAKUP				
507.	III SISAČKO-MOSLAVAČKA	NOVSKA	SUBOCKA	318981	1174	3005	ORANICA	ZAKUP				
508.	III SISAČKO-MOSLAVAČKA	NOVSKA	SUBOCKA	318981	1204	2082	ORANICA	ZAKUP				
509.	III SISAČKO-MOSLAVAČKA	NOVSKA	SUBOCKA	318981	1212	7251	ORANICA	ZAKUP				
510.	III SISAČKO-MOSLAVAČKA	NOVSKA	SUBOCKA	318981	1215	5043	ORANICA	ZAKUP				
511.	III SISAČKO-MOSLAVAČKA	NOVSKA	SUBOCKA	318981	1216/1	22591	ORANICA	ZAKUP				
512.	III SISAČKO-MOSLAVAČKA	NOVSKA	SUBOCKA	318981	1216/3	557	ORANICA	ZAKUP				
513.	III SISAČKO-MOSLAVAČKA	NOVSKA	SUBOCKA	318981	1216/4	486	ORANICA	ZAKUP				
514.	III SISAČKO-MOSLAVAČKA	NOVSKA	SUBOCKA	318981	1217/2	1730	ORANICA	ZAKUP				
515.	III SISAČKO-MOSLAVAČKA	NOVSKA	SUBOCKA	318981	1225	7230	ORANICA	ZAKUP				
516.	III SISAČKO-MOSLAVAČKA	NOVSKA	SUBOCKA	318981	1226	14444	ORANICA	ZAKUP				
517.	III SISAČKO-MOSLAVAČKA	NOVSKA	SUBOCKA	318981	1227	4510	ORANICA	ZAKUP				
518.	III SISAČKO-MOSLAVAČKA	NOVSKA	SUBOCKA	318981	1228	4381	ORANICA	ZAKUP				
519.	III SISAČKO-MOSLAVAČKA	NOVSKA	SUBOCKA	318981	1229	10524	ORANICA	ZAKUP				
520.	III SISAČKO-MOSLAVAČKA	NOVSKA	SUBOCKA	318981	1248	250	ORANICA	ZAKUP				
521.	III SISAČKO-MOSLAVAČKA	NOVSKA	SUBOCKA	318981	1271	14796	ORANICA	ZAKUP				
522.	III SISAČKO-MOSLAVAČKA	NOVSKA	SUBOCKA	318981	1272	18807	ORANICA	ZAKUP				
523.	III SISAČKO-MOSLAVAČKA	NOVSKA	SUBOCKA	318981	1278	13541	ORANICA	ZAKUP				
524.	III SISAČKO-MOSLAVAČKA	NOVSKA	SUBOCKA	318981	1280/5	832	ORANICA	ZAKUP				
525.	III SISAČKO-MOSLAVAČKA	NOVSKA	SUBOCKA	318981	1284/1	324	ORANICA	ZAKUP				
526.	III SISAČKO-MOSLAVAČKA	NOVSKA	SUBOCKA	318981	1285/1	2471	ORANICA	ZAKUP				
527.	III SISAČKO-MOSLAVAČKA	NOVSKA	SUBOCKA	318981	1327/1	1295	ORANICA	ZAKUP				
528.	III SISAČKO-MOSLAVAČKA	NOVSKA	SUBOCKA	318981	1328/1	543	ORANICA	ZAKUP				
529.	III SISAČKO-MOSLAVAČKA	NOVSKA	SUBOCKA	318981	1502	8884	ORANICA	ZAKUP				
530.	III SISAČKO-MOSLAVAČKA	NOVSKA	SUBOCKA	318981	1506	11355	ORANICA	ZAKUP				
531.	III SISAČKO-MOSLAVAČKA	NOVSKA	SUBOCKA	318981	1507	7104	ORANICA	ZAKUP				
532.	III SISAČKO-MOSLAVAČKA	NOVSKA	SUBOCKA	318981	1508	13983	ORANICA	ZAKUP				
533.	III SISAČKO-MOSLAVAČKA	NOVSKA	SUBOCKA	318981	2005/2	7348	LIVADA	ZAKUP				
534.	III SISAČKO-MOSLAVAČKA	NOVSKA	SUBOCKA	318981	2032/2	158	ORANICA	ZAKUP				
535.	III SISAČKO-MOSLAVAČKA	NOVSKA	SUBOCKA	318981	2045	1669	LIVADA	ZAKUP				
536.	III SISAČKO-MOSLAVAČKA	NOVSKA	SUBOCKA	318981	2070/1	6780	ORANICA	ZAKUP				
537.	III SISAČKO-MOSLAVAČKA	NOVSKA	SUBOCKA	318981	2070/2	7356	ORANICA	ZAKUP				
538.	III SISAČKO-MOSLAVAČKA	NOVSKA	SUBOCKA	318981	2076	3809	LIVADA	ZAKUP				
539.	III SISAČKO-MOSLAVAČKA	NOVSKA	SUBOCKA	318981	2088/1	6036	LIVADA	ZAKUP				
540.	III SISAČKO-MOSLAVAČKA	NOVSKA	SUBOCKA	318981	2088/2	1838	LIVADA	ZAKUP				
541.	III SISAČKO-MOSLAVAČKA	NOVSKA	SUBOCKA	318981	2089/1	2086	LIVADA	ZAKUP				
542.	III SISAČKO-MOSLAVAČKA	NOVSKA	SUBOCKA	318981	2091/2	306	LIVADA	ZAKUP				
543.	III SISAČKO-MOSLAVAČKA	NOVSKA	SUBOCKA	318981	2093/3	4640	ORANICA	ZAKUP				
544.	III SISAČKO-MOSLAVAČKA	NOVSKA	SUBOCKA	318981	2112/2	2825	ORANICA	ZAKUP				
545.	III SISAČKO-MOSLAVAČKA	NOVSKA	SUBOCKA	318981	2119	227	PAŠNJAK	ZAKUP				
546.	III SISAČKO-MOSLAVAČKA	NOVSKA	SUBOCKA	318981	2125	895	LIVADA	ZAKUP				
547.	III SISAČKO-MOSLAVAČKA	NOVSKA	SUBOCKA	318981	2128	2741	LIVADA	ZAKUP				
548.	III SISAČKO-MOSLAVAČKA	NOVSKA	SUBOCKA	318981	2133/12	1777	LIVADA	ZAKUP				
549.	III SISAČKO-MOSLAVAČKA	NOVSKA	SUBOCKA	318981	2149/2	1798	LIVADA	ZAKUP				
550.	III SISAČKO-MOSLAVAČKA	NOVSKA	SUBOCKA	318981	2312/2	14919	ORANICA	ZAKUP				
551.	III SISAČKO-MOSLAVAČKA	NOVSKA	SUBOCKA	318981	2314/1	2496	ORANICA	ZAKUP				
552.	III SISAČKO-MOSLAVAČKA	NOVSKA	SUBOCKA	318981	2314/2	2496	ORANICA	ZAKUP				
553.	III SISAČKO-MOSLAVAČKA	NOVSKA	SUBOCKA	318981	2314/3	2496	ORANICA	ZAKUP				
554.	III SISAČKO-MOSLAVAČKA	NOVSKA	SUBOCKA	318981	2325/1	7291	LIVADA	ZAKUP				
555.	III SISAČKO-MOSLAVAČKA	NOVSKA	SUBOCKA	318981	2325/3	6726	LIVADA	ZAKUP				
556.	III SISAČKO-MOSLAVAČKA	NOVSKA	SUBOCKA	318981	2326/14	10596	ORANICA	ZAKUP				
557.	III SISAČKO-MOSLAVAČKA	NOVSKA	SUBOCKA	318981	2326/5	11509	ORANICA	ZAKUP				
558.	III SISAČKO-MOSLAVAČKA	NOVSKA	SUBOCKA	318981	2356/3	673	ORANICA	ZAKUP				
559.	III SISAČKO-MOSLAVAČKA	NOVSKA	SUBOCKA	318981	2359	183	ORANICA	ZAKUP				
560.	III SISAČKO-MOSLAVAČKA	NOVSKA	SUBOCKA	318981	2366	11287	ORANICA	ZAKUP				
561.	III SISAČKO-MOSLAVAČKA	NOVSKA	SUBOCKA	318981	2446/2	8506	ORANICA	ZAKUP				
562.	III SISAČKO-MOSLAVAČKA	NOVSKA	SUBOCKA	318981	2510	1633	LIVADA	ZAKUP				
563.	III SISAČKO-MOSLAVAČKA	NOVSKA	SUBOCKA	318981	2513	3420	LIVADA	ZAKUP				
564.	III SISAČKO-MOSLAVAČKA	NOVSKA	SUBOCKA	318981	2551	2672	LIVADA	ZAKUP				
565.	III SISAČKO-MOSLAVAČKA	NOVSKA	SUBOCKA	318981	2572/2	12245	ORANICA	ZAKUP				
566.	III SISAČKO-MOSLAVAČKA	NOVSKA	SUBOCKA	318981	2574/2	870	LIVADA	ZAKUP				
567.	III SISAČKO-MOSLAVAČKA	NOVSKA	SUBOCKA	318981	594/3	3025	LIVADA	ZAKUP				
568.	III SISAČKO-MOSLAVAČKA	NOVSKA	SUBOCKA	318981	634/1	3849	LIVADA	ZAKUP				
569.	III SISAČKO-MOSLAVAČKA	NOVSKA	SUBOCKA	318981	634/1	3237	ORANICA	ZAKUP				

570.	III SISAČKO-MOSLAVAČKA	NOVSKA	SUBOCKA	318981	638/2	3586	LIVADA	ZAKUP				
571.	III SISAČKO-MOSLAVAČKA	NOVSKA	SUBOCKA	318981	707/1	4334	PAŠNJAK	ZAKUP				
572.	III SISAČKO-MOSLAVAČKA	NOVSKA	SUBOCKA	318981	712	7208	LIVADA	ZAKUP				
573.	III SISAČKO-MOSLAVAČKA	NOVSKA	SUBOCKA	318981	713	10330	LIVADA	ZAKUP				
574.	III SISAČKO-MOSLAVAČKA	NOVSKA	SUBOCKA	318981	714	9301	LIVADA	ZAKUP				
575.	III SISAČKO-MOSLAVAČKA	NOVSKA	SUBOCKA	318981	718/2	8834	ORANICA	ZAKUP				
576.	III SISAČKO-MOSLAVAČKA	NOVSKA	SUBOCKA	318981	737/1	1083	LIVADA	ZAKUP				
577.	III SISAČKO-MOSLAVAČKA	NOVSKA	SUBOCKA	318981	737/2	946	LIVADA	ZAKUP				
578.	III SISAČKO-MOSLAVAČKA	NOVSKA	SUBOCKA	318981	737/3	1302	LIVADA	ZAKUP				
579.	III SISAČKO-MOSLAVAČKA	NOVSKA	SUBOCKA	318981	738	2572	LIVADA	ZAKUP				
580.	III SISAČKO-MOSLAVAČKA	NOVSKA	SUBOCKA	318981	74	557	ORANICA	ZAKUP				
581.	III SISAČKO-MOSLAVAČKA	NOVSKA	SUBOCKA	318981	743	5348	LIVADA	ZAKUP				
582.	III SISAČKO-MOSLAVAČKA	NOVSKA	SUBOCKA	318981	748	10985	LIVADA	ZAKUP				
583.	III SISAČKO-MOSLAVAČKA	NOVSKA	SUBOCKA	318981	752	2388	LIVADA	ZAKUP				
584.	III SISAČKO-MOSLAVAČKA	NOVSKA	SUBOCKA	318981	757/1	2158	LIVADA	ZAKUP				
585.	III SISAČKO-MOSLAVAČKA	NOVSKA	SUBOCKA	318981	760/4	5755	LIVADA	ZAKUP				
586.	III SISAČKO-MOSLAVAČKA	NOVSKA	SUBOCKA	318981	763	9624	LIVADA	ZAKUP				
587.	III SISAČKO-MOSLAVAČKA	NOVSKA	SUBOCKA	318981	763	5755	ORANICA	ZAKUP				
588.	III SISAČKO-MOSLAVAČKA	NOVSKA	SUBOCKA	318981	785/2	2373	ORANICA	ZAKUP				
589.	III SISAČKO-MOSLAVAČKA	NOVSKA	SUBOCKA	318981	857/1	2938	ORANICA	ZAKUP				
590.	III SISAČKO-MOSLAVAČKA	NOVSKA	SUBOCKA	318981	857/2	3215	ORANICA	ZAKUP				
591.	III SISAČKO-MOSLAVAČKA	NOVSKA	SUBOCKA	318981	857/4	525	ORANICA	ZAKUP				
592.	III SISAČKO-MOSLAVAČKA	NOVSKA	SUBOCKA	318981	858/2	2636	ORANICA	ZAKUP				
593.	III SISAČKO-MOSLAVAČKA	NOVSKA	SUBOCKA	318981	906/1	126	ORANICA	ZAKUP				
594.	III SISAČKO-MOSLAVAČKA	NOVSKA	SUBOCKA	318981	911/2	6114	ORANICA	ZAKUP				
595.	III SISAČKO-MOSLAVAČKA	NOVSKA	SUBOCKA	318981	911/3	2680	ORANICA	ZAKUP				
596.	III SISAČKO-MOSLAVAČKA	NOVSKA	SUBOCKA	318981	913/1	4064	ORANICA	ZAKUP				
597.	III SISAČKO-MOSLAVAČKA	NOVSKA	SUBOCKA	318981	914/1	2680	ORANICA	ZAKUP				
598.	III SISAČKO-MOSLAVAČKA	NOVSKA	SUBOCKA	318981	920/3	4064	ORANICA	ZAKUP				
599.	III SISAČKO-MOSLAVAČKA	NOVSKA	SUBOCKA	318981	938/1	108	ORANICA	ZAKUP				
600.	III SISAČKO-MOSLAVAČKA	NOVSKA	SUBOCKA	318981	955/2	2244	LIVADA	ZAKUP				
601.	III SISAČKO-MOSLAVAČKA	NOVSKA	SUBOCKA	318981	956/1	144	ORANICA	ZAKUP				
602.	III SISAČKO-MOSLAVAČKA	NOVSKA	SUBOCKA	318981	957/1	180	ORANICA	ZAKUP				
603.	III SISAČKO-MOSLAVAČKA	NOVSKA	SUBOCKA	318981	958/1	54	ORANICA	ZAKUP				
604.	III SISAČKO-MOSLAVAČKA	NOVSKA	SUBOCKA	318981	964/2	36	LIVADA	ZAKUP				
605.	III SISAČKO-MOSLAVAČKA	NOVSKA	SUBOCKA	318981	987/3	1788	ORANICA	ZAKUP				
606.	III SISAČKO-MOSLAVAČKA	NOVSKA	SUBOCKA	318981	997	11985	LIVADA	ZAKUP				
607.	III SISAČKO-MOSLAVAČKA	NOVSKA	VOĆARICA	319031	468	361	ORANICA	ZAKUP				
608.	III SISAČKO-MOSLAVAČKA	NOVSKA	BOROVAC	318710	1220/11	2590	ORANICA	PRODAJA				
609.	III SISAČKO-MOSLAVAČKA	NOVSKA	BOROVAC	318710	1220/4	173	ORANICA	PRODAJA				
610.	III SISAČKO-MOSLAVAČKA	NOVSKA	BOROVAC	318710	1220/8	3633	PAŠNJAK	PRODAJA				
611.	III SISAČKO-MOSLAVAČKA	NOVSKA	BOROVAC	318710	1224/2	288	ORANICA	PRODAJA				
612.	III SISAČKO-MOSLAVAČKA	NOVSKA	BOROVAC	318710	1225/6	2877	PAŠNJAK	PRODAJA				
613.	III SISAČKO-MOSLAVAČKA	NOVSKA	BOROVAC	318710	1225/6	2877	ORANICA	PRODAJA				
614.	III SISAČKO-MOSLAVAČKA	NOVSKA	BOROVAC	318710	1225/6	806	VINOGRAD	PRODAJA				
615.	III SISAČKO-MOSLAVAČKA	NOVSKA	BOROVAC	318710	1226/13	3956	PAŠNJAK	PRODAJA				
616.	III SISAČKO-MOSLAVAČKA	NOVSKA	BOROVAC	318710	1226/16	2018	PAŠNJAK	PRODAJA				
617.	III SISAČKO-MOSLAVAČKA	NOVSKA	BOROVAC	318710	1226/17	3597	ORANICA	PRODAJA				
618.	III SISAČKO-MOSLAVAČKA	NOVSKA	BOROVAC	318710	1226/17	1439	PAŠNJAK	PRODAJA				
619.	III SISAČKO-MOSLAVAČKA	NOVSKA	BOROVAC	318710	1226/21	4489	ORANICA	PRODAJA				
620.	III SISAČKO-MOSLAVAČKA	NOVSKA	BOROVAC	318710	1226/33	2208	ORANICA	PRODAJA				
621.	III SISAČKO-MOSLAVAČKA	NOVSKA	BOROVAC	318710	1226/33	2212	PAŠNJAK	PRODAJA				
622.	III SISAČKO-MOSLAVAČKA	NOVSKA	BOROVAC	318710	1226/38	3021	ORANICA	PRODAJA				
623.	III SISAČKO-MOSLAVAČKA	NOVSKA	BOROVAC	318710	1226/38	1079	VINOGRAD	PRODAJA				
624.	III SISAČKO-MOSLAVAČKA	NOVSKA	BOROVAC	318710	1226/40	2018	ORANICA	PRODAJA				
625.	III SISAČKO-MOSLAVAČKA	NOVSKA	BOROVAC	318710	1226/46	1583	VINOGRAD	PRODAJA				
626.	III SISAČKO-MOSLAVAČKA	NOVSKA	BOROVAC	318710	1227	1708	PAŠNJAK	PRODAJA				
627.	III SISAČKO-MOSLAVAČKA	NOVSKA	BOROVAC	318710	1228/1	622	PAŠNJAK	PRODAJA				
628.	III SISAČKO-MOSLAVAČKA	NOVSKA	BOROVAC	318710	1228/2	1604	PAŠNJAK	PRODAJA				
629.	III SISAČKO-MOSLAVAČKA	NOVSKA	BOROVAC	318710	1229/1	9945	ORANICA	PRODAJA				
630.	III SISAČKO-MOSLAVAČKA	NOVSKA	BOROVAC	318710	1230	1838	PAŠNJAK	PRODAJA				
631.	III SISAČKO-MOSLAVAČKA	NOVSKA	BOROVAC	318710	1238	575	PAŠNJAK	PRODAJA				
632.	III SISAČKO-MOSLAVAČKA	NOVSKA	BOROVAC	318710	1238	572	PAŠNJAK	PRODAJA				
633.	III SISAČKO-MOSLAVAČKA	NOVSKA	BOROVAC	318710	1239/2	507	PAŠNJAK	PRODAJA				

634.	III SISAČKO-MOSLAVAČKA	NOVSKA	BOROVAC	318710	1240	1579	PAŠNJAK	PRODAJA				
635.	III SISAČKO-MOSLAVAČKA	NOVSKA	BOROVAC	318710	1241	3453	LIVADA	PRODAJA				
636.	III SISAČKO-MOSLAVAČKA	NOVSKA	BOROVAC	318710	1242	2043	PAŠNJAK	PRODAJA				
637.	III SISAČKO-MOSLAVAČKA	NOVSKA	BOROVAC	318710	1244/1	1680	PAŠNJAK	PRODAJA				
638.	III SISAČKO-MOSLAVAČKA	NOVSKA	BOROVAC	318710	1244/2	2482	PAŠNJAK	PRODAJA				
639.	III SISAČKO-MOSLAVAČKA	NOVSKA	BOROVAC	318710	1245/1	61	PAŠNJAK	PRODAJA				
640.	III SISAČKO-MOSLAVAČKA	NOVSKA	BOROVAC	318710	1245/2	3384	ORANICA	PRODAJA				
641.	III SISAČKO-MOSLAVAČKA	NOVSKA	BOROVAC	318710	1246/1	101	PAŠNJAK	PRODAJA				
642.	III SISAČKO-MOSLAVAČKA	NOVSKA	BOROVAC	318710	1246/2	6042	ORANICA	PRODAJA				
643.	III SISAČKO-MOSLAVAČKA	NOVSKA	BOROVAC	318710	1246/2	6046	PAŠNJAK	PRODAJA				
644.	III SISAČKO-MOSLAVAČKA	NOVSKA	BOROVAC	318710	1246/3	6722	ORANICA	PRODAJA				
645.	III SISAČKO-MOSLAVAČKA	NOVSKA	BOROVAC	318710	1246/5	7956	PAŠNJAK	PRODAJA				
646.	III SISAČKO-MOSLAVAČKA	NOVSKA	BOROVAC	318710	1246/6	532	PAŠNJAK	PRODAJA				
647.	III SISAČKO-MOSLAVAČKA	NOVSKA	BOROVAC	318710	1246/7	5348	PAŠNJAK	PRODAJA				
648.	III SISAČKO-MOSLAVAČKA	NOVSKA	BOROVAC	318710	1249/3	8243	PAŠNJAK	PRODAJA				
649.	III SISAČKO-MOSLAVAČKA	NOVSKA	BOROVAC	318710	1249/4	5837	PAŠNJAK	PRODAJA				
650.	III SISAČKO-MOSLAVAČKA	NOVSKA	BOROVAC	318710	1250	7553	ORANICA	PRODAJA				
651.	III SISAČKO-MOSLAVAČKA	NOVSKA	BOROVAC	318710	1253	4546	ORANICA	PRODAJA				
652.	III SISAČKO-MOSLAVAČKA	NOVSKA	BOROVAC	318710	1254	2259	LIVADA	PRODAJA				
653.	III SISAČKO-MOSLAVAČKA	NOVSKA	BOROVAC	318710	1254	4525	ORANICA	PRODAJA				
654.	III SISAČKO-MOSLAVAČKA	NOVSKA	BOROVAC	318710	1255	7010	ORANICA	PRODAJA				
655.	III SISAČKO-MOSLAVAČKA	NOVSKA	BOROVAC	318710	1257	3935	PAŠNJAK	PRODAJA				
656.	III SISAČKO-MOSLAVAČKA	NOVSKA	BOROVAC	318710	1257	3931	ORANICA	PRODAJA				
657.	III SISAČKO-MOSLAVAČKA	NOVSKA	BOROVAC	318710	1258	2751	PAŠNJAK	PRODAJA				
658.	III SISAČKO-MOSLAVAČKA	NOVSKA	BOROVAC	318710	1258	2755	ORANICA	PRODAJA				
659.	III SISAČKO-MOSLAVAČKA	NOVSKA	BOROVAC	318710	1259	2964	ORANICA	PRODAJA				
660.	III SISAČKO-MOSLAVAČKA	NOVSKA	BOROVAC	318710	1259	2964	PAŠNJAK	PRODAJA				
661.	III SISAČKO-MOSLAVAČKA	NOVSKA	BOROVAC	318710	1260/1	3877	PAŠNJAK	PRODAJA				
662.	III SISAČKO-MOSLAVAČKA	NOVSKA	BOROVAC	318710	1260/2	3874	ORANICA	PRODAJA				
663.	III SISAČKO-MOSLAVAČKA	NOVSKA	BOROVAC	318710	1262	2158	ORANICA	PRODAJA				
664.	III SISAČKO-MOSLAVAČKA	NOVSKA	BOROVAC	318710	1263	4316	PAŠNJAK	PRODAJA				
665.	III SISAČKO-MOSLAVAČKA	NOVSKA	BOROVAC	318710	1263	4316	ORANICA	PRODAJA				
666.	III SISAČKO-MOSLAVAČKA	NOVSKA	BOROVAC	318710	1270/5	777	PAŠNJAK	PRODAJA				
667.	III SISAČKO-MOSLAVAČKA	NOVSKA	BOROVAC	318710	1270/6	3557	PAŠNJAK	PRODAJA				
668.	III SISAČKO-MOSLAVAČKA	NOVSKA	BOROVAC	318710	1271/12	8646	PAŠNJAK	PRODAJA				
669.	III SISAČKO-MOSLAVAČKA	NOVSKA	BOROVAC	318710	1271/13	5859	ORANICA	PRODAJA				
670.	III SISAČKO-MOSLAVAČKA	NOVSKA	BOROVAC	318710	1271/6	8265	ORANICA	PRODAJA				
671.	III SISAČKO-MOSLAVAČKA	NOVSKA	BOROVAC	318710	1271/7	5863	ORANICA	PRODAJA				
672.	III SISAČKO-MOSLAVAČKA	NOVSKA	BOROVAC	318710	1277/1	1169	ORANICA	PRODAJA				
673.	III SISAČKO-MOSLAVAČKA	NOVSKA	BOROVAC	318710	1278/1	3597	ORANICA	PRODAJA				
674.	III SISAČKO-MOSLAVAČKA	NOVSKA	BOROVAC	318710	1280	676	PAŠNJAK	PRODAJA				
675.	III SISAČKO-MOSLAVAČKA	NOVSKA	BOROVAC	318710	1286/6	1403	PAŠNJAK	PRODAJA				
676.	III SISAČKO-MOSLAVAČKA	NOVSKA	BOROVAC	318710	1286/7	683	PAŠNJAK	PRODAJA				
677.	III SISAČKO-MOSLAVAČKA	NOVSKA	BOROVAC	318710	1287/2	3330	PAŠNJAK	PRODAJA				
678.	III SISAČKO-MOSLAVAČKA	NOVSKA	BOROVAC	318710	1287/2	3237	ORANICA	PRODAJA				
679.	III SISAČKO-MOSLAVAČKA	NOVSKA	BOROVAC	318710	1287/3	8236	PAŠNJAK	PRODAJA				
680.	III SISAČKO-MOSLAVAČKA	NOVSKA	BOROVAC	318710	1289/1	302	PAŠNJAK	PRODAJA				
681.	III SISAČKO-MOSLAVAČKA	NOVSKA	BOROVAC	318710	1289/4	3169	PAŠNJAK	PRODAJA				
682.	III SISAČKO-MOSLAVAČKA	NOVSKA	BOROVAC	318710	1289/5	288	PAŠNJAK	PRODAJA				
683.	III SISAČKO-MOSLAVAČKA	NOVSKA	BOROVAC	318710	1290/6	1129	PAŠNJAK	PRODAJA				
684.	III SISAČKO-MOSLAVAČKA	NOVSKA	BOROVAC	318710	1302	1147	ORANICA	PRODAJA				
685.	III SISAČKO-MOSLAVAČKA	NOVSKA	BOROVAC	318710	1303	673	ORANICA	PRODAJA				
686.	III SISAČKO-MOSLAVAČKA	NOVSKA	BOROVAC	318710	1304/4	3330	VOĆNJAK	PRODAJA				
687.	III SISAČKO-MOSLAVAČKA	NOVSKA	BOROVAC	318710	1304/6	2345	VOĆNJAK	PRODAJA				
688.	III SISAČKO-MOSLAVAČKA	NOVSKA	BOROVAC	318710	1304/7	1547	VOĆNJAK	PRODAJA				
689.	III SISAČKO-MOSLAVAČKA	NOVSKA	BOROVAC	318710	1305	5942	ORANICA	PRODAJA				
690.	III SISAČKO-MOSLAVAČKA	NOVSKA	BOROVAC	318710	1306	3496	ORANICA	PRODAJA				
691.	III SISAČKO-MOSLAVAČKA	NOVSKA	BOROVAC	318710	1307/1	3920	PAŠNJAK	PRODAJA				
692.	III SISAČKO-MOSLAVAČKA	NOVSKA	BOROVAC	318710	1309/10	3262	ORANICA	PRODAJA				
693.	III SISAČKO-MOSLAVAČKA	NOVSKA	BOROVAC	318710	1325/7	1151	ORANICA	PRODAJA				
694.	III SISAČKO-MOSLAVAČKA	NOVSKA	BOROVAC	318710	1325/8	511	PAŠNJAK	PRODAJA				
695.	III SISAČKO-MOSLAVAČKA	NOVSKA	BOROVAC	318710	1326	216	ORANICA	PRODAJA				
696.	III SISAČKO-MOSLAVAČKA	NOVSKA	BOROVAC	318710	1330/2	2172	ORANICA	PRODAJA				
697.	III SISAČKO-MOSLAVAČKA	NOVSKA	BOROVAC	318710	1334	2848	VOĆNJAK	PRODAJA				

698.	III SISAČKO-MOSLAVAČKA	NOVSKA	BOROVAC	318710	1335	1025	VOĆNJAK	PRODAJA				
699.	III SISAČKO-MOSLAVAČKA	NOVSKA	BOROVAC	318710	1336/1	565	ORANICA	PRODAJA				
700.	III SISAČKO-MOSLAVAČKA	NOVSKA	BOROVAC	318710	1336/2	597	ORANICA	PRODAJA				
701.	III SISAČKO-MOSLAVAČKA	NOVSKA	BOROVAC	318710	1338	1018	ORANICA	PRODAJA				
702.	III SISAČKO-MOSLAVAČKA	NOVSKA	BOROVAC	318710	1340/3	32	ORANICA	PRODAJA				
703.	III SISAČKO-MOSLAVAČKA	NOVSKA	BOROVAC	318710	1343/30	590	PAŠNJAK	PRODAJA				
704.	III SISAČKO-MOSLAVAČKA	NOVSKA	BOROVAC	318710	1346/2	198	ORANICA	PRODAJA				
705.	III SISAČKO-MOSLAVAČKA	NOVSKA	BOROVAC	318710	1347/3	1284	ORANICA	PRODAJA				
706.	III SISAČKO-MOSLAVAČKA	NOVSKA	BOROVAC	318710	1354	543	ORANICA	PRODAJA				
707.	III SISAČKO-MOSLAVAČKA	NOVSKA	BOROVAC	318710	1362/1	1723	ORANICA	PRODAJA				
708.	III SISAČKO-MOSLAVAČKA	NOVSKA	BOROVAC	318710	1362/2	1719	ORANICA	PRODAJA				
709.	III SISAČKO-MOSLAVAČKA	NOVSKA	BOROVAC	318710	1363/1	3298	ORANICA	PRODAJA				
710.	III SISAČKO-MOSLAVAČKA	NOVSKA	BOROVAC	318710	1363/2	3302	ORANICA	PRODAJA				
711.	III SISAČKO-MOSLAVAČKA	NOVSKA	BOROVAC	318710	1367/8	1108	PAŠNJAK	PRODAJA				
712.	III SISAČKO-MOSLAVAČKA	NOVSKA	BOROVAC	318710	1368	1072	ORANICA	PRODAJA				
713.	III SISAČKO-MOSLAVAČKA	NOVSKA	BOROVAC	318710	1372	1442	ORANICA	PRODAJA				
714.	III SISAČKO-MOSLAVAČKA	NOVSKA	BOROVAC	318710	1375	124	ORANICA	PRODAJA				
715.	III SISAČKO-MOSLAVAČKA	NOVSKA	BOROVAC	318710	1376/8	1029	PAŠNJAK	PRODAJA				
716.	III SISAČKO-MOSLAVAČKA	NOVSKA	BOROVAC	318710	1376/9	165	PAŠNJAK	PRODAJA				
717.	III SISAČKO-MOSLAVAČKA	NOVSKA	BOROVAC	318710	1377	2241	PAŠNJAK	PRODAJA				
718.	III SISAČKO-MOSLAVAČKA	NOVSKA	BOROVAC	318710	1379	680	ORANICA	PRODAJA				
719.	III SISAČKO-MOSLAVAČKA	NOVSKA	BOROVAC	318710	1380	1597	ORANICA	PRODAJA				
720.	III SISAČKO-MOSLAVAČKA	NOVSKA	BOROVAC	318710	1382	633	PAŠNJAK	PRODAJA				
721.	III SISAČKO-MOSLAVAČKA	NOVSKA	BOROVAC	318710	1383	633	PAŠNJAK	PRODAJA				
722.	III SISAČKO-MOSLAVAČKA	NOVSKA	BOROVAC	318710	1384	633	PAŠNJAK	PRODAJA				
723.	III SISAČKO-MOSLAVAČKA	NOVSKA	BOROVAC	318710	1385	309	PAŠNJAK	PRODAJA				
724.	III SISAČKO-MOSLAVAČKA	NOVSKA	BOROVAC	318710	1386	716	PAŠNJAK	PRODAJA				
725.	III SISAČKO-MOSLAVAČKA	NOVSKA	BOROVAC	318710	1387	1377	ORANICA	PRODAJA				
726.	III SISAČKO-MOSLAVAČKA	NOVSKA	BOROVAC	318710	1389	482	PAŠNJAK	PRODAJA				
727.	III SISAČKO-MOSLAVAČKA	NOVSKA	BOROVAC	318710	1390	344	PAŠNJAK	PRODAJA				
728.	III SISAČKO-MOSLAVAČKA	NOVSKA	BOROVAC	318710	1391	615	PAŠNJAK	PRODAJA				
729.	III SISAČKO-MOSLAVAČKA	NOVSKA	BOROVAC	318710	1392	1273	PAŠNJAK	PRODAJA				
730.	III SISAČKO-MOSLAVAČKA	NOVSKA	BOROVAC	318710	1395/1	2133	ORANICA	PRODAJA				
731.	III SISAČKO-MOSLAVAČKA	NOVSKA	BOROVAC	318710	1395/2	2136	VOĆNJAK	PRODAJA				
732.	III SISAČKO-MOSLAVAČKA	NOVSKA	BOROVAC	318710	1397/1	2665	ORANICA	PRODAJA				
733.	III SISAČKO-MOSLAVAČKA	NOVSKA	BOROVAC	318710	1398/1	1475	ORANICA	PRODAJA				
734.	III SISAČKO-MOSLAVAČKA	NOVSKA	BOROVAC	318710	1398/2	719	ORANICA	PRODAJA				
735.	III SISAČKO-MOSLAVAČKA	NOVSKA	BOROVAC	318710	1399	924	ORANICA	PRODAJA				
736.	III SISAČKO-MOSLAVAČKA	NOVSKA	BOROVAC	318710	1400/3	687	PAŠNJAK	PRODAJA				
737.	III SISAČKO-MOSLAVAČKA	NOVSKA	BOROVAC	318710	1401	1065	ORANICA	PRODAJA				
738.	III SISAČKO-MOSLAVAČKA	NOVSKA	BOROVAC	318710	1403/1	561	PAŠNJAK	PRODAJA				
739.	III SISAČKO-MOSLAVAČKA	NOVSKA	BOROVAC	318710	1403/2	561	PAŠNJAK	PRODAJA				
740.	III SISAČKO-MOSLAVAČKA	NOVSKA	BOROVAC	318710	1404	619	PAŠNJAK	PRODAJA				
741.	III SISAČKO-MOSLAVAČKA	NOVSKA	BOROVAC	318710	1405/1	547	VINOGRAD	PRODAJA				
742.	III SISAČKO-MOSLAVAČKA	NOVSKA	BOROVAC	318710	1405/2	543	VINOGRAD	PRODAJA				
743.	III SISAČKO-MOSLAVAČKA	NOVSKA	BOROVAC	318710	1405/3	547	VINOGRAD	PRODAJA				
744.	III SISAČKO-MOSLAVAČKA	NOVSKA	BOROVAC	318710	1405/4	547	VINOGRAD	PRODAJA				
745.	III SISAČKO-MOSLAVAČKA	NOVSKA	BOROVAC	318710	1406	1151	PAŠNJAK	PRODAJA				
746.	III SISAČKO-MOSLAVAČKA	NOVSKA	BOROVAC	318710	1408/1	950	ORANICA	PRODAJA				
747.	III SISAČKO-MOSLAVAČKA	NOVSKA	BOROVAC	318710	1408/2	953	PAŠNJAK	PRODAJA				
748.	III SISAČKO-MOSLAVAČKA	NOVSKA	BOROVAC	318710	1409	1903	PAŠNJAK	PRODAJA				
749.	III SISAČKO-MOSLAVAČKA	NOVSKA	BOROVAC	318710	1410	1590	ORANICA	PRODAJA				
750.	III SISAČKO-MOSLAVAČKA	NOVSKA	BOROVAC	318710	1414	662	ORANICA	PRODAJA				
751.	III SISAČKO-MOSLAVAČKA	NOVSKA	BOROVAC	318710	1415	662	PAŠNJAK	PRODAJA				
752.	III SISAČKO-MOSLAVAČKA	NOVSKA	BOROVAC	318710	1416/2	1439	PAŠNJAK	PRODAJA				
753.	III SISAČKO-MOSLAVAČKA	NOVSKA	BOROVAC	318710	1417/1	1136	PAŠNJAK	PRODAJA				
754.	III SISAČKO-MOSLAVAČKA	NOVSKA	BOROVAC	318710	1417/2	1136	PAŠNJAK	PRODAJA				
755.	III SISAČKO-MOSLAVAČKA	NOVSKA	BOROVAC	318710	1417/4	205	PAŠNJAK	PRODAJA				
756.	III SISAČKO-MOSLAVAČKA	NOVSKA	BOROVAC	318710	1417/5	216	PAŠNJAK	PRODAJA				
757.	III SISAČKO-MOSLAVAČKA	NOVSKA	BOROVAC	318710	1419	1151	VOĆNJAK	PRODAJA				
758.	III SISAČKO-MOSLAVAČKA	NOVSKA	BOROVAC	318710	1420/1	1518	PAŠNJAK	PRODAJA				
759.	III SISAČKO-MOSLAVAČKA	NOVSKA	BOROVAC	318710	1421/2	522	PAŠNJAK	PRODAJA				
760.	III SISAČKO-MOSLAVAČKA	NOVSKA	BOROVAC	318710	1421/3	525	PAŠNJAK	PRODAJA				
761.	III SISAČKO-MOSLAVAČKA	NOVSKA	BOROVAC	318710	1425	669	ORANICA	PRODAJA				

762.	III SISAČKO-MOSLAVAČKA	NOVSKA	BOROVAC	318710	1427/2	647	ORANICA	PRODAJA				
763.	III SISAČKO-MOSLAVAČKA	NOVSKA	BOROVAC	318710	1428/2	683	ORANICA	PRODAJA				
764.	III SISAČKO-MOSLAVAČKA	NOVSKA	BOROVAC	318710	1432/1	615	VOĆNJAK	PRODAJA				
765.	III SISAČKO-MOSLAVAČKA	NOVSKA	BOROVAC	318710	1432/2	619	VOĆNJAK	PRODAJA				
766.	III SISAČKO-MOSLAVAČKA	NOVSKA	BOROVAC	318710	1433	1047	VOĆNJAK	PRODAJA				
767.	III SISAČKO-MOSLAVAČKA	NOVSKA	BOROVAC	318710	1434/1	806	VOĆNJAK	PRODAJA				
768.	III SISAČKO-MOSLAVAČKA	NOVSKA	BOROVAC	318710	1434/2	845	VOĆNJAK	PRODAJA				
769.	III SISAČKO-MOSLAVAČKA	NOVSKA	BOROVAC	318710	1434/3	1705	VOĆNJAK	PRODAJA				
770.	III SISAČKO-MOSLAVAČKA	NOVSKA	BOROVAC	318710	1434/4	511	ORANICA	PRODAJA				
771.	III SISAČKO-MOSLAVAČKA	NOVSKA	BOROVAC	318710	1437	1449	VOĆNJAK	PRODAJA				
772.	III SISAČKO-MOSLAVAČKA	NOVSKA	BOROVAC	318710	1444/23	5230	PAŠNJAK	PRODAJA				
773.	III SISAČKO-MOSLAVAČKA	NOVSKA	BOROVAC	318710	1444/30	3611	PAŠNJAK	PRODAJA				
774.	III SISAČKO-MOSLAVAČKA	NOVSKA	BOROVAC	318710	1444/31	993	PAŠNJAK	PRODAJA				
775.	III SISAČKO-MOSLAVAČKA	NOVSKA	BOROVAC	318710	1444/36	1295	PAŠNJAK	PRODAJA				
776.	III SISAČKO-MOSLAVAČKA	NOVSKA	BOROVAC	318710	1444/40	6647	PAŠNJAK	PRODAJA				
777.	III SISAČKO-MOSLAVAČKA	NOVSKA	BOROVAC	318710	1444/41	4237	PAŠNJAK	PRODAJA				
778.	III SISAČKO-MOSLAVAČKA	NOVSKA	BOROVAC	318710	1444/42	899	PAŠNJAK	PRODAJA				
779.	III SISAČKO-MOSLAVAČKA	NOVSKA	BOROVAC	318710	1444/42	899	ORANICA	PRODAJA				
780.	III SISAČKO-MOSLAVAČKA	NOVSKA	BOROVAC	318710	1444/43	852	PAŠNJAK	PRODAJA				
781.	III SISAČKO-MOSLAVAČKA	NOVSKA	BOROVAC	318710	1444/43	1079	ORANICA	PRODAJA				
782.	III SISAČKO-MOSLAVAČKA	NOVSKA	BOROVAC	318710	1445/1	43	PAŠNJAK	PRODAJA				
783.	III SISAČKO-MOSLAVAČKA	NOVSKA	BOROVAC	318710	1445/2	79	PAŠNJAK	PRODAJA				
784.	III SISAČKO-MOSLAVAČKA	NOVSKA	BOROVAC	318710	1445/5	475	PAŠNJAK	PRODAJA				
785.	III SISAČKO-MOSLAVAČKA	NOVSKA	BOROVAC	318710	1446/2	345	PAŠNJAK	PRODAJA				
786.	III SISAČKO-MOSLAVAČKA	NOVSKA	BOROVAC	318710	1446/4	165	PAŠNJAK	PRODAJA				
787.	III SISAČKO-MOSLAVAČKA	NOVSKA	BOROVAC	318710	1446/6	108	PAŠNJAK	PRODAJA				
788.	III SISAČKO-MOSLAVAČKA	NOVSKA	BOROVAC	318710	1446/9	144	PAŠNJAK	PRODAJA				
789.	III SISAČKO-MOSLAVAČKA	NOVSKA	BOROVAC	318710	1448	1003	ORANICA	PRODAJA				
790.	III SISAČKO-MOSLAVAČKA	NOVSKA	BOROVAC	318710	1452	7197	ORANICA	PRODAJA				
791.	III SISAČKO-MOSLAVAČKA	NOVSKA	BOROVAC	318710	1454/12	705	PAŠNJAK	PRODAJA				
792.	III SISAČKO-MOSLAVAČKA	NOVSKA	BOROVAC	318710	1454/13	237	PAŠNJAK	PRODAJA				
793.	III SISAČKO-MOSLAVAČKA	NOVSKA	BOROVAC	318710	1454/14	230	PAŠNJAK	PRODAJA				
794.	III SISAČKO-MOSLAVAČKA	NOVSKA	BOROVAC	318710	1454/21	460	ORANICA	PRODAJA				
795.	III SISAČKO-MOSLAVAČKA	NOVSKA	BOROVAC	318710	1454/23	1626	PAŠNJAK	PRODAJA				
796.	III SISAČKO-MOSLAVAČKA	NOVSKA	BOROVAC	318710	1454/25	266	PAŠNJAK	PRODAJA				
797.	III SISAČKO-MOSLAVAČKA	NOVSKA	BOROVAC	318710	1454/7	302	PAŠNJAK	PRODAJA				
798.	III SISAČKO-MOSLAVAČKA	NOVSKA	BOROVAC	318710	1456	5622	ORANICA	PRODAJA				
799.	III SISAČKO-MOSLAVAČKA	NOVSKA	BOROVAC	318710	1457	3647	ORANICA	PRODAJA				
800.	III SISAČKO-MOSLAVAČKA	NOVSKA	BOROVAC	318710	1458	3733	ORANICA	PRODAJA				
801.	III SISAČKO-MOSLAVAČKA	NOVSKA	BOROVAC	318710	1459/1	1719	LIVADA	PRODAJA				
802.	III SISAČKO-MOSLAVAČKA	NOVSKA	BOROVAC	318710	1460/2	575	PAŠNJAK	PRODAJA				
803.	III SISAČKO-MOSLAVAČKA	NOVSKA	BOROVAC	318710	1460/3	345	PAŠNJAK	PRODAJA				
804.	III SISAČKO-MOSLAVAČKA	NOVSKA	BOROVAC	318710	1461	7265	ORANICA	PRODAJA				
805.	III SISAČKO-MOSLAVAČKA	NOVSKA	BOROVAC	318710	1462/1	734	ORANICA	PRODAJA				
806.	III SISAČKO-MOSLAVAČKA	NOVSKA	BOROVAC	318710	1462/2	1043	ORANICA	PRODAJA				
807.	III SISAČKO-MOSLAVAČKA	NOVSKA	BOROVAC	318710	1464	1485	ORANICA	PRODAJA				
808.	III SISAČKO-MOSLAVAČKA	NOVSKA	BOROVAC	318710	1465	1928	ORANICA	PRODAJA				
809.	III SISAČKO-MOSLAVAČKA	NOVSKA	BOROVAC	318710	1467	1101	ORANICA	PRODAJA				
810.	III SISAČKO-MOSLAVAČKA	NOVSKA	BOROVAC	318710	1471/1	108	PAŠNJAK	PRODAJA				
811.	III SISAČKO-MOSLAVAČKA	NOVSKA	BOROVAC	318710	1471/3	58	PAŠNJAK	PRODAJA				
812.	III SISAČKO-MOSLAVAČKA	NOVSKA	BOROVAC	318710	1473	4499	ORANICA	PRODAJA				
813.	III SISAČKO-MOSLAVAČKA	NOVSKA	BOROVAC	318710	1474/1	713	PAŠNJAK	PRODAJA				
814.	III SISAČKO-MOSLAVAČKA	NOVSKA	BOROVAC	318710	1474/2	317	PAŠNJAK	PRODAJA				
815.	III SISAČKO-MOSLAVAČKA	NOVSKA	BOROVAC	318710	1474/3	151	PAŠNJAK	PRODAJA				
816.	III SISAČKO-MOSLAVAČKA	NOVSKA	BOROVAC	318710	1474/4	7294	PAŠNJAK	PRODAJA				
817.	III SISAČKO-MOSLAVAČKA	NOVSKA	BOROVAC	318710	1474/5	259	PAŠNJAK	PRODAJA				
818.	III SISAČKO-MOSLAVAČKA	NOVSKA	BOROVAC	318710	1476/1	3834	ORANICA	PRODAJA				
819.	III SISAČKO-MOSLAVAČKA	NOVSKA	BOROVAC	318710	1476/2	3834	ORANICA	PRODAJA				
820.	III SISAČKO-MOSLAVAČKA	NOVSKA	BOROVAC	318710	1477	2169	ORANICA	PRODAJA				
821.	III SISAČKO-MOSLAVAČKA	NOVSKA	BOROVAC	318710	1478	4784	ORANICA	PRODAJA				
822.	III SISAČKO-MOSLAVAČKA	NOVSKA	BOROVAC	318710	1485	3133	ORANICA	PRODAJA				
823.	III SISAČKO-MOSLAVAČKA	NOVSKA	BOROVAC	318710	1491	8010	ORANICA	PRODAJA				
824.	III SISAČKO-MOSLAVAČKA	NOVSKA	BOROVAC	318710	1492/15	539	VINOGRAD	PRODAJA				
825.	III SISAČKO-MOSLAVAČKA	NOVSKA	BOROVAC	318710	1492/15	3374	ORANICA	PRODAJA				

826.	III SISAČKO-MOSLAVAČKA	NOVSKA	BOROVAC	318710	1492/16	1791	ORANICA	PRODAJA				
827.	III SISAČKO-MOSLAVAČKA	NOVSKA	BOROVAC	318710	1492/18	8200	PAŠNJAK	PRODAJA				
828.	III SISAČKO-MOSLAVAČKA	NOVSKA	BOROVAC	318710	1492/19	5071	ORANICA	PRODAJA				
829.	III SISAČKO-MOSLAVAČKA	NOVSKA	BOROVAC	318710	1492/21	93	PAŠNJAK	PRODAJA				
830.	III SISAČKO-MOSLAVAČKA	NOVSKA	BOROVAC	318710	1492/5	2489	PAŠNJAK	PRODAJA				
831.	III SISAČKO-MOSLAVAČKA	NOVSKA	BOROVAC	318710	1492/7	338	PAŠNJAK	PRODAJA				
832.	III SISAČKO-MOSLAVAČKA	NOVSKA	BOROVAC	318710	1493	3744	PAŠNJAK	PRODAJA				
833.	III SISAČKO-MOSLAVAČKA	NOVSKA	BOROVAC	318710	1494	7042	ORANICA	PRODAJA				
834.	III SISAČKO-MOSLAVAČKA	NOVSKA	BOROVAC	318710	1495/4	54	PAŠNJAK	PRODAJA				
835.	III SISAČKO-MOSLAVAČKA	NOVSKA	BOROVAC	318710	1500/13	655	PAŠNJAK	PRODAJA				
836.	III SISAČKO-MOSLAVAČKA	NOVSKA	BOROVAC	318710	1500/8	5230	PAŠNJAK	PRODAJA				
837.	III SISAČKO-MOSLAVAČKA	NOVSKA	BOROVAC	318710	1502	1352	PAŠNJAK	PRODAJA				
838.	III SISAČKO-MOSLAVAČKA	NOVSKA	BOROVAC	318710	1504/1	3205	LIVADA	PRODAJA				
839.	III SISAČKO-MOSLAVAČKA	NOVSKA	BOROVAC	318710	1504/2	3420	LIVADA	PRODAJA				
840.	III SISAČKO-MOSLAVAČKA	NOVSKA	BOROVAC	318710	1508	949	PAŠNJAK	PRODAJA				
841.	III SISAČKO-MOSLAVAČKA	NOVSKA	BOROVAC	318710	1509	7341	ORANICA	PRODAJA				
842.	III SISAČKO-MOSLAVAČKA	NOVSKA	BOROVAC	318710	1512	2582	ORANICA	PRODAJA				
843.	III SISAČKO-MOSLAVAČKA	NOVSKA	BOROVAC	318710	1513/11	83	PAŠNJAK	PRODAJA				
844.	III SISAČKO-MOSLAVAČKA	NOVSKA	BOROVAC	318710	1516/1	1737	PAŠNJAK	PRODAJA				
845.	III SISAČKO-MOSLAVAČKA	NOVSKA	BOROVAC	318710	1516/10	1719	PAŠNJAK	PRODAJA				
846.	III SISAČKO-MOSLAVAČKA	NOVSKA	BOROVAC	318710	1516/2	2809	PAŠNJAK	PRODAJA				
847.	III SISAČKO-MOSLAVAČKA	NOVSKA	BOROVAC	318710	1516/3	4071	PAŠNJAK	PRODAJA				
848.	III SISAČKO-MOSLAVAČKA	NOVSKA	BOROVAC	318710	1516/4	4525	PAŠNJAK	PRODAJA				
849.	III SISAČKO-MOSLAVAČKA	NOVSKA	BOROVAC	318710	1516/5	5906	PAŠNJAK	PRODAJA				
850.	III SISAČKO-MOSLAVAČKA	NOVSKA	BOROVAC	318710	1516/7	3755	PAŠNJAK	PRODAJA				
851.	III SISAČKO-MOSLAVAČKA	NOVSKA	BOROVAC	318710	1516/9	2259	ORANICA	PRODAJA				
852.	III SISAČKO-MOSLAVAČKA	NOVSKA	BOROVAC	318710	1518/2	1877	ORANICA	PRODAJA				
853.	III SISAČKO-MOSLAVAČKA	NOVSKA	BOROVAC	318710	1520/4	755	VINOGRAD	PRODAJA				
854.	III SISAČKO-MOSLAVAČKA	NOVSKA	BOROVAC	318710	1520/4	755	PAŠNJAK	PRODAJA				
855.	III SISAČKO-MOSLAVAČKA	NOVSKA	BOROVAC	318710	1520/6	3597	PAŠNJAK	PRODAJA				
856.	III SISAČKO-MOSLAVAČKA	NOVSKA	BOROVAC	318710	1520/7	1396	PAŠNJAK	PRODAJA				
857.	III SISAČKO-MOSLAVAČKA	NOVSKA	BOROVAC	318710	1521/1	65	ORANICA	PRODAJA				
858.	III SISAČKO-MOSLAVAČKA	NOVSKA	BOROVAC	318710	1521/16	1363	PAŠNJAK	PRODAJA				
859.	III SISAČKO-MOSLAVAČKA	NOVSKA	BOROVAC	318710	1521/19	3111	PAŠNJAK	PRODAJA				
860.	III SISAČKO-MOSLAVAČKA	NOVSKA	BOROVAC	318710	1521/2	439	ORANICA	PRODAJA				
861.	III SISAČKO-MOSLAVAČKA	NOVSKA	BOROVAC	318710	1521/20	1068	PAŠNJAK	PRODAJA				
862.	III SISAČKO-MOSLAVAČKA	NOVSKA	BOROVAC	318710	1521/3	1065	ORANICA	PRODAJA				
863.	III SISAČKO-MOSLAVAČKA	NOVSKA	BOROVAC	318710	1521/6	834	PAŠNJAK	PRODAJA				
864.	III SISAČKO-MOSLAVAČKA	NOVSKA	BOROVAC	318710	1523/1	1309	ORANICA	PRODAJA				
865.	III SISAČKO-MOSLAVAČKA	NOVSKA	BOROVAC	318710	1523/17	3561	PAŠNJAK	PRODAJA				
866.	III SISAČKO-MOSLAVAČKA	NOVSKA	BOROVAC	318710	1523/18	2877	PAŠNJAK	PRODAJA				
867.	III SISAČKO-MOSLAVAČKA	NOVSKA	BOROVAC	318710	1523/2	1978	ORANICA	PRODAJA				
868.	III SISAČKO-MOSLAVAČKA	NOVSKA	BOROVAC	318710	1529/4	4755	ORANICA	PRODAJA				
869.	III SISAČKO-MOSLAVAČKA	NOVSKA	BOROVAC	318710	1529/8	295	ORANICA	PRODAJA				
870.	III SISAČKO-MOSLAVAČKA	NOVSKA	BOROVAC	318710	1529/9	453	ORANICA	PRODAJA				
871.	III SISAČKO-MOSLAVAČKA	NOVSKA	BOROVAC	318710	1534/1	4658	ORANICA	PRODAJA				
872.	III SISAČKO-MOSLAVAČKA	NOVSKA	BOROVAC	318710	1534/2	1687	ORANICA	PRODAJA				
873.	III SISAČKO-MOSLAVAČKA	NOVSKA	BOROVAC	318710	1535	3597	ORANICA	PRODAJA				
874.	III SISAČKO-MOSLAVAČKA	NOVSKA	BOROVAC	318710	1535	766	VINOGRAD	PRODAJA				
875.	III SISAČKO-MOSLAVAČKA	NOVSKA	BOROVAC	318710	1536/1	1629	ORANICA	PRODAJA				
876.	III SISAČKO-MOSLAVAČKA	NOVSKA	BOROVAC	318710	1536/2	1098	ORANICA	PRODAJA				
877.	III SISAČKO-MOSLAVAČKA	NOVSKA	BOROVAC	318710	1536/3	1137	ORANICA	PRODAJA				
878.	III SISAČKO-MOSLAVAČKA	NOVSKA	BOROVAC	318710	1537	1079	VINOGRAD	PRODAJA				
879.	III SISAČKO-MOSLAVAČKA	NOVSKA	BOROVAC	318710	1537	9898	ORANICA	PRODAJA				
880.	III SISAČKO-MOSLAVAČKA	NOVSKA	BOROVAC	318710	1538	2108	ORANICA	PRODAJA				
881.	III SISAČKO-MOSLAVAČKA	NOVSKA	BOROVAC	318710	1539	2021	ORANICA	PRODAJA				
882.	III SISAČKO-MOSLAVAČKA	NOVSKA	BOROVAC	318710	1540	1190	ORANICA	PRODAJA				
883.	III SISAČKO-MOSLAVAČKA	NOVSKA	BOROVAC	318710	1541	370	ORANICA	PRODAJA				
884.	III SISAČKO-MOSLAVAČKA	NOVSKA	BOROVAC	318710	1542	773	ORANICA	PRODAJA				
885.	III SISAČKO-MOSLAVAČKA	NOVSKA	BOROVAC	318710	1543	2507	ORANICA	PRODAJA				
886.	III SISAČKO-MOSLAVAČKA	NOVSKA	BOROVAC	318710	1546/1	2320	ORANICA	PRODAJA				
887.	III SISAČKO-MOSLAVAČKA	NOVSKA	BOROVAC	318710	1546/2	2312	ORANICA	PRODAJA				
888.	III SISAČKO-MOSLAVAČKA	NOVSKA	BOROVAC	318710	1548	647	VINOGRAD	PRODAJA				
889.	III SISAČKO-MOSLAVAČKA	NOVSKA	BOROVAC	318710	1548	650	ORANICA	PRODAJA				

890.	III SISAČKO-MOSLAVAČKA	NOVSKA	BOROVAC	318710	1550/5	687	PAŠNJAK	PRODAJA				
891.	III SISAČKO-MOSLAVAČKA	NOVSKA	BOROVAC	318710	1550/6	255	PAŠNJAK	PRODAJA				
892.	III SISAČKO-MOSLAVAČKA	NOVSKA	BOROVAC	318710	1551/11	762	ORANICA	PRODAJA				
893.	III SISAČKO-MOSLAVAČKA	NOVSKA	BOROVAC	318710	1551/12	539	PAŠNJAK	PRODAJA				
894.	III SISAČKO-MOSLAVAČKA	NOVSKA	BOROVAC	318710	1551/14	1439	ORANICA	PRODAJA				
895.	III SISAČKO-MOSLAVAČKA	NOVSKA	BOROVAC	318710	1551/8	637	PAŠNJAK	PRODAJA				
896.	III SISAČKO-MOSLAVAČKA	NOVSKA	BOROVAC	318710	1552	2604	ORANICA	PRODAJA				
897.	III SISAČKO-MOSLAVAČKA	NOVSKA	BOROVAC	318710	1553	1629	ORANICA	PRODAJA				
898.	III SISAČKO-MOSLAVAČKA	NOVSKA	BOROVAC	318710	1554	785	PAŠNJAK	PRODAJA				
899.	III SISAČKO-MOSLAVAČKA	NOVSKA	BOROVAC	318710	1555/2	586	VINOGRAD	PRODAJA				
900.	III SISAČKO-MOSLAVAČKA	NOVSKA	BOROVAC	318710	1557	1870	ORANICA	PRODAJA				
901.	III SISAČKO-MOSLAVAČKA	NOVSKA	BOROVAC	318710	1558	874	VINOGRAD	PRODAJA				
902.	III SISAČKO-MOSLAVAČKA	NOVSKA	BOROVAC	318710	1565/1	827	ORANICA	PRODAJA				
903.	III SISAČKO-MOSLAVAČKA	NOVSKA	BOROVAC	318710	1566	3007	ORANICA	PRODAJA				
904.	III SISAČKO-MOSLAVAČKA	NOVSKA	BOROVAC	318710	1569	842	VINOGRAD	PRODAJA				
905.	III SISAČKO-MOSLAVAČKA	NOVSKA	BOROVAC	318710	1594/17	83	PAŠNJAK	PRODAJA				
906.	III SISAČKO-MOSLAVAČKA	NOVSKA	BOROVAC	318710	1594/6	72	VINOGRAD	PRODAJA				
907.	III SISAČKO-MOSLAVAČKA	NOVSKA	BOROVAC	318710	1595/2	568	ORANICA	PRODAJA				
908.	III SISAČKO-MOSLAVAČKA	NOVSKA	BOROVAC	318710	1595/4	1295	PAŠNJAK	PRODAJA				
909.	III SISAČKO-MOSLAVAČKA	NOVSKA	BOROVAC	318710	1595/8	3651	ORANICA	PRODAJA				
910.	III SISAČKO-MOSLAVAČKA	NOVSKA	BOROVAC	318710	1595/9	5755	ORANICA	PRODAJA				
911.	III SISAČKO-MOSLAVAČKA	NOVSKA	BOROVAC	318710	1602	2309	PAŠNJAK	PRODAJA				
912.	III SISAČKO-MOSLAVAČKA	NOVSKA	BOROVAC	318710	1605/2	504	PAŠNJAK	PRODAJA				
913.	III SISAČKO-MOSLAVAČKA	NOVSKA	BOROVAC	318710	1606/10	3366	PAŠNJAK	PRODAJA				
914.	III SISAČKO-MOSLAVAČKA	NOVSKA	BOROVAC	318710	1606/12	223	ORANICA	PRODAJA				
915.	III SISAČKO-MOSLAVAČKA	NOVSKA	BOROVAC	318710	1606/4	892	ORANICA	PRODAJA				
916.	III SISAČKO-MOSLAVAČKA	NOVSKA	BOROVAC	318710	1606/6	309	ORANICA	PRODAJA				
917.	III SISAČKO-MOSLAVAČKA	NOVSKA	BOROVAC	318710	1615/2	58	ORANICA	PRODAJA				
918.	III SISAČKO-MOSLAVAČKA	NOVSKA	BOROVAC	318710	1615/3	734	PAŠNJAK	PRODAJA				
919.	III SISAČKO-MOSLAVAČKA	NOVSKA	BOROVAC	318710	1615/4	406	ORANICA	PRODAJA				
920.	III SISAČKO-MOSLAVAČKA	NOVSKA	BOROVAC	318710	1620/1	1212	VOĆNJAK	PRODAJA				
921.	III SISAČKO-MOSLAVAČKA	NOVSKA	BOROVAC	318710	1620/2	169	ORANICA	PRODAJA				
922.	III SISAČKO-MOSLAVAČKA	NOVSKA	BOROVAC	318710	1628	928	PAŠNJAK	PRODAJA				
923.	III SISAČKO-MOSLAVAČKA	NOVSKA	BOROVAC	318710	1649/2	2733	ORANICA	PRODAJA				
924.	III SISAČKO-MOSLAVAČKA	NOVSKA	BOROVAC	318710	1651	146	ORANICA	PRODAJA				
925.	III SISAČKO-MOSLAVAČKA	NOVSKA	BOROVAC	318710	1652	43	ORANICA	PRODAJA				
926.	III SISAČKO-MOSLAVAČKA	NOVSKA	BOROVAC	318710	1658/2	770	LIVADA	PRODAJA				
927.	III SISAČKO-MOSLAVAČKA	NOVSKA	BOROVAC	318710	1659/5	93	PAŠNJAK	PRODAJA				
928.	III SISAČKO-MOSLAVAČKA	NOVSKA	BOROVAC	318710	1659/6	187	PAŠNJAK	PRODAJA				
929.	III SISAČKO-MOSLAVAČKA	NOVSKA	BOROVAC	318710	1663/1	4190	PAŠNJAK	PRODAJA				
930.	III SISAČKO-MOSLAVAČKA	NOVSKA	BOROVAC	318710	1663/2	842	PAŠNJAK	PRODAJA				
931.	III SISAČKO-MOSLAVAČKA	NOVSKA	BOROVAC	318710	1663/2	842	PAŠNJAK	PRODAJA				
932.	III SISAČKO-MOSLAVAČKA	NOVSKA	BOROVAC	318710	1679	1248	ORANICA	PRODAJA				
933.	III SISAČKO-MOSLAVAČKA	NOVSKA	BOROVAC	318710	1680/1	1439	VINOGRAD	PRODAJA				
934.	III SISAČKO-MOSLAVAČKA	NOVSKA	BOROVAC	318710	1680/1	1054	ORANICA	PRODAJA				
935.	III SISAČKO-MOSLAVAČKA	NOVSKA	BOROVAC	318710	1692/3	126	PAŠNJAK	PRODAJA				
936.	III SISAČKO-MOSLAVAČKA	NOVSKA	BOROVAC	318710	1692/4	245	PAŠNJAK	PRODAJA				
937.	III SISAČKO-MOSLAVAČKA	NOVSKA	BOROVAC	318710	1697	989	PAŠNJAK	PRODAJA				
938.	III SISAČKO-MOSLAVAČKA	NOVSKA	BOROVAC	318710	171	547	ORANICA	PRODAJA				
939.	III SISAČKO-MOSLAVAČKA	NOVSKA	BOROVAC	318710	1718/2	231	ORANICA	PRODAJA				
940.	III SISAČKO-MOSLAVAČKA	NOVSKA	BOROVAC	318710	1741/2	266	PAŠNJAK	PRODAJA				
941.	III SISAČKO-MOSLAVAČKA	NOVSKA	BRESTAČA	318728	1062	2457	ORANICA	PRODAJA				
942.	III SISAČKO-MOSLAVAČKA	NOVSKA	BRESTAČA	318728	1302/4	3237	ORANICA	PRODAJA				
943.	III SISAČKO-MOSLAVAČKA	NOVSKA	BRESTAČA	318728	1309/1	4237	ORANICA	PRODAJA				
944.	III SISAČKO-MOSLAVAČKA	NOVSKA	BRESTAČA	318728	1310/1	1295	ORANICA	PRODAJA				
945.	III SISAČKO-MOSLAVAČKA	NOVSKA	BRESTAČA	318728	1323/3	10830	LIVADA	PRODAJA				
946.	III SISAČKO-MOSLAVAČKA	NOVSKA	BRESTAČA	318728	1372	8488	LIVADA	PRODAJA				
947.	III SISAČKO-MOSLAVAČKA	NOVSKA	BRESTAČA	318728	1386	1140	ORANICA	PRODAJA				
948.	III SISAČKO-MOSLAVAČKA	NOVSKA	BRESTAČA	318728	1390	644	ORANICA	PRODAJA				
949.	III SISAČKO-MOSLAVAČKA	NOVSKA	BRESTAČA	318728	1431	665	ORANICA	PRODAJA				
950.	III SISAČKO-MOSLAVAČKA	NOVSKA	BRESTAČA	318728	1432/1	3712	ORANICA	PRODAJA				
951.	III SISAČKO-MOSLAVAČKA	NOVSKA	BRESTAČA	318728	1439	2169	ORANICA	PRODAJA				
952.	III SISAČKO-MOSLAVAČKA	NOVSKA	BRESTAČA	318728	1440	1708	ORANICA	PRODAJA				
953.	III SISAČKO-MOSLAVAČKA	NOVSKA	BRESTAČA	318728	1444	637	ORANICA	PRODAJA				

954.	III SISAČKO-MOSLAVAČKA	NOVSKA	BRESTAČA	318728	1448	2485	ORANICA	PRODAJA				
955.	III SISAČKO-MOSLAVAČKA	NOVSKA	BRESTAČA	318728	1453/1	8028	PAŠNJAK	PRODAJA				
956.	III SISAČKO-MOSLAVAČKA	NOVSKA	BRESTAČA	318728	151/1	993	LIVADA	PRODAJA				
957.	III SISAČKO-MOSLAVAČKA	NOVSKA	BRESTAČA	318728	151/2	669	LIVADA	PRODAJA				
958.	III SISAČKO-MOSLAVAČKA	NOVSKA	BRESTAČA	318728	153/2	885	PAŠNJAK	PRODAJA				
959.	III SISAČKO-MOSLAVAČKA	NOVSKA	BRESTAČA	318728	183/9	2183	PAŠNJAK	PRODAJA				
960.	III SISAČKO-MOSLAVAČKA	NOVSKA	BRESTAČA	318728	203	1442	LIVADA	PRODAJA				
961.	III SISAČKO-MOSLAVAČKA	NOVSKA	BRESTAČA	318728	62/2	4043	LIVADA	PRODAJA				
962.	III SISAČKO-MOSLAVAČKA	NOVSKA	BRESTAČA	318728	81	9607	PAŠNJAK	PRODAJA				
963.	III SISAČKO-MOSLAVAČKA	NOVSKA	BRESTAČA	318728	82	5856	PAŠNJAK	PRODAJA				
964.	III SISAČKO-MOSLAVAČKA	NOVSKA	BRESTAČA	318728	85/1	1503	PAŠNJAK	PRODAJA				
965.	III SISAČKO-MOSLAVAČKA	NOVSKA	BRESTAČA	318728	85/2	1007	PAŠNJAK	PRODAJA				
966.	III SISAČKO-MOSLAVAČKA	NOVSKA	BRESTAČA	318728	86/1	227	VINOGRAD	PRODAJA				
967.	III SISAČKO-MOSLAVAČKA	NOVSKA	BRESTAČA	318728	86/2	435	VINOGRAD	PRODAJA				
968.	III SISAČKO-MOSLAVAČKA	NOVSKA	BROČICE	318736	147	250	LIVADA	PRODAJA				
969.	III SISAČKO-MOSLAVAČKA	NOVSKA	BROČICE	318736	190	1330	PAŠNJAK	PRODAJA				
970.	III SISAČKO-MOSLAVAČKA	NOVSKA	BROČICE	318736	191	517	PAŠNJAK	PRODAJA				
971.	III SISAČKO-MOSLAVAČKA	NOVSKA	BROČICE	318736	200	5809	PAŠNJAK	PRODAJA				
972.	III SISAČKO-MOSLAVAČKA	NOVSKA	BROČICE	318736	26	2218	PAŠNJAK	PRODAJA				
973.	III SISAČKO-MOSLAVAČKA	NOVSKA	BROČICE	318736	441	1934	PAŠNJAK	PRODAJA				
974.	III SISAČKO-MOSLAVAČKA	NOVSKA	BROČICE	318736	442	58	PAŠNJAK	PRODAJA				
975.	III SISAČKO-MOSLAVAČKA	NOVSKA	BROČICE	318736	442	344	PAŠNJAK	PRODAJA				
976.	III SISAČKO-MOSLAVAČKA	NOVSKA	BROČICE	318736	443	1554	PAŠNJAK	PRODAJA				
977.	III SISAČKO-MOSLAVAČKA	NOVSKA	BROČICE	318736	443	157	PAŠNJAK	PRODAJA				
978.	III SISAČKO-MOSLAVAČKA	NOVSKA	BROČICE	318736	712	1171	PAŠNJAK	PRODAJA				
979.	III SISAČKO-MOSLAVAČKA	NOVSKA	GOLEŠI	318779	1002	67	PAŠNJAK	PRODAJA	MINIRANO			
980.	III SISAČKO-MOSLAVAČKA	NOVSKA	GOLEŠI	318779	1003	76	PAŠNJAK	PRODAJA	MINIRANO			
981.	III SISAČKO-MOSLAVAČKA	NOVSKA	GOLEŠI	318779	1004/1	737	PAŠNJAK	PRODAJA	MINIRANO			
982.	III SISAČKO-MOSLAVAČKA	NOVSKA	GOLEŠI	318779	1005	320	PAŠNJAK	PRODAJA	MINIRANO			
983.	III SISAČKO-MOSLAVAČKA	NOVSKA	GOLEŠI	318779	1006	317	PAŠNJAK	PRODAJA	MINIRANO			
984.	III SISAČKO-MOSLAVAČKA	NOVSKA	GOLEŠI	318779	1007	1737	PAŠNJAK	PRODAJA	MINIRANO			
985.	III SISAČKO-MOSLAVAČKA	NOVSKA	GOLEŠI	318779	1008	637	PAŠNJAK	PRODAJA	MINIRANO			
986.	III SISAČKO-MOSLAVAČKA	NOVSKA	GOLEŠI	318779	1009	870	PAŠNJAK	PRODAJA	MINIRANO			
987.	III SISAČKO-MOSLAVAČKA	NOVSKA	GOLEŠI	318779	101	11916	LIVADA	PRODAJA	MINIRANO			
988.	III SISAČKO-MOSLAVAČKA	NOVSKA	GOLEŠI	318779	1010	658	PAŠNJAK	PRODAJA	MINIRANO			
989.	III SISAČKO-MOSLAVAČKA	NOVSKA	GOLEŠI	318779	1012	298	PAŠNJAK	PRODAJA	MINIRANO			
990.	III SISAČKO-MOSLAVAČKA	NOVSKA	GOLEŠI	318779	1013	403	PAŠNJAK	PRODAJA	MINIRANO			
991.	III SISAČKO-MOSLAVAČKA	NOVSKA	GOLEŠI	318779	1015	716	PAŠNJAK	PRODAJA	MINIRANO			
992.	III SISAČKO-MOSLAVAČKA	NOVSKA	GOLEŠI	318779	1017	559	PAŠNJAK	PRODAJA	MINIRANO			
993.	III SISAČKO-MOSLAVAČKA	NOVSKA	GOLEŠI	318779	1019	1266	PAŠNJAK	PRODAJA	MINIRANO			
994.	III SISAČKO-MOSLAVAČKA	NOVSKA	GOLEŠI	318779	102	1367	PAŠNJAK	PRODAJA				
995.	III SISAČKO-MOSLAVAČKA	NOVSKA	GOLEŠI	318779	1022	2252	PAŠNJAK	PRODAJA	MINIRANO			
996.	III SISAČKO-MOSLAVAČKA	NOVSKA	GOLEŠI	318779	1024	406	PAŠNJAK	PRODAJA	MINIRANO			
997.	III SISAČKO-MOSLAVAČKA	NOVSKA	GOLEŠI	318779	1025	356	PAŠNJAK	PRODAJA	MINIRANO			
998.	III SISAČKO-MOSLAVAČKA	NOVSKA	GOLEŠI	318779	103	8481	PAŠNJAK	PRODAJA				
999.	III SISAČKO-MOSLAVAČKA	NOVSKA	GOLEŠI	318779	1032	1500	PAŠNJAK	PRODAJA				
1000.	III SISAČKO-MOSLAVAČKA	NOVSKA	GOLEŠI	318779	1033/1	3938	PAŠNJAK	PRODAJA				
1001.	III SISAČKO-MOSLAVAČKA	NOVSKA	GOLEŠI	318779	1033/2	2420	PAŠNJAK	PRODAJA				
1002.	III SISAČKO-MOSLAVAČKA	NOVSKA	GOLEŠI	318779	1033/3	2359	PAŠNJAK	PRODAJA				
1003.	III SISAČKO-MOSLAVAČKA	NOVSKA	GOLEŠI	318779	1034	3212	PAŠNJAK	PRODAJA				
1004.	III SISAČKO-MOSLAVAČKA	NOVSKA	GOLEŠI	318779	1036	4489	PAŠNJAK	PRODAJA				
1005.	III SISAČKO-MOSLAVAČKA	NOVSKA	GOLEŠI	318779	1038	7949	PAŠNJAK	PRODAJA				
1006.	III SISAČKO-MOSLAVAČKA	NOVSKA	GOLEŠI	318779	1039/1	454	ORANICA	PRODAJA				
1007.	III SISAČKO-MOSLAVAČKA	NOVSKA	GOLEŠI	318779	1039/2	1939	PAŠNJAK	PRODAJA				
1008.	III SISAČKO-MOSLAVAČKA	NOVSKA	GOLEŠI	318779	104	6639	ORANICA	PRODAJA				
1009.	III SISAČKO-MOSLAVAČKA	NOVSKA	GOLEŠI	318779	104	6639	PAŠNJAK	PRODAJA				
1010.	III SISAČKO-MOSLAVAČKA	NOVSKA	GOLEŠI	318779	1040	813	PAŠNJAK	PRODAJA				
1011.	III SISAČKO-MOSLAVAČKA	NOVSKA	GOLEŠI	318779	1041/1	4514	ORANICA	PRODAJA				
1012.	III SISAČKO-MOSLAVAČKA	NOVSKA	GOLEŠI	318779	1041/2	5413	ORANICA	PRODAJA				
1013.	III SISAČKO-MOSLAVAČKA	NOVSKA	GOLEŠI	318779	1042	1284	ORANICA	PRODAJA				
1014.	III SISAČKO-MOSLAVAČKA	NOVSKA	GOLEŠI	318779	1043	3456	ORANICA	PRODAJA				
1015.	III SISAČKO-MOSLAVAČKA	NOVSKA	GOLEŠI	318779	1044	597	PAŠNJAK	PRODAJA				
1016.	III SISAČKO-MOSLAVAČKA	NOVSKA	GOLEŠI	318779	1045	4053	PAŠNJAK	PRODAJA				
1017.	III SISAČKO-MOSLAVAČKA	NOVSKA	GOLEŠI	318779	1046	4701	PAŠNJAK	PRODAJA				

1018.	III SISAČKO-MOSLAVAČKA	NOVSKA	GOLEŠI	318779	1047	1478	PAŠNJAK	PRODAJA				
1019.	III SISAČKO-MOSLAVAČKA	NOVSKA	GOLEŠI	318779	1048	1482	ORANICA	PRODAJA				
1020.	III SISAČKO-MOSLAVAČKA	NOVSKA	GOLEŠI	318779	1049	1859	ORANICA	PRODAJA				
1021.	III SISAČKO-MOSLAVAČKA	NOVSKA	GOLEŠI	318779	1050	1748	PAŠNJAK	PRODAJA				
1022.	III SISAČKO-MOSLAVAČKA	NOVSKA	GOLEŠI	318779	1051	4676	PAŠNJAK	PRODAJA				
1023.	III SISAČKO-MOSLAVAČKA	NOVSKA	GOLEŠI	318779	1052	4654	PAŠNJAK	PRODAJA				
1024.	III SISAČKO-MOSLAVAČKA	NOVSKA	GOLEŠI	318779	1056	903	PAŠNJAK	PRODAJA				
1025.	III SISAČKO-MOSLAVAČKA	NOVSKA	GOLEŠI	318779	106	10387	PAŠNJAK	PRODAJA				
1026.	III SISAČKO-MOSLAVAČKA	NOVSKA	GOLEŠI	318779	1060	2906	LIVADA	PRODAJA				
1027.	III SISAČKO-MOSLAVAČKA	NOVSKA	GOLEŠI	318779	1063	1144	PAŠNJAK	PRODAJA	MINIRANO			
1028.	III SISAČKO-MOSLAVAČKA	NOVSKA	GOLEŠI	318779	1069	3557	LIVADA	PRODAJA				
1029.	III SISAČKO-MOSLAVAČKA	NOVSKA	GOLEŠI	318779	107	2510	PAŠNJAK	PRODAJA				
1030.	III SISAČKO-MOSLAVAČKA	NOVSKA	GOLEŠI	318779	1070	3712	ORANICA	PRODAJA				
1031.	III SISAČKO-MOSLAVAČKA	NOVSKA	GOLEŠI	318779	1072	2144	ORANICA	PRODAJA				
1032.	III SISAČKO-MOSLAVAČKA	NOVSKA	GOLEŠI	318779	1073	4305	ORANICA	PRODAJA				
1033.	III SISAČKO-MOSLAVAČKA	NOVSKA	GOLEŠI	318779	1076	957	LIVADA	PRODAJA				
1034.	III SISAČKO-MOSLAVAČKA	NOVSKA	GOLEŠI	318779	1077	1011	LIVADA	PRODAJA				
1035.	III SISAČKO-MOSLAVAČKA	NOVSKA	GOLEŠI	318779	1078	10056	LIVADA	PRODAJA				
1036.	III SISAČKO-MOSLAVAČKA	NOVSKA	GOLEŠI	318779	1079	3536	LIVADA	PRODAJA				
1037.	III SISAČKO-MOSLAVAČKA	NOVSKA	GOLEŠI	318779	108	888	PAŠNJAK	PRODAJA				
1038.	III SISAČKO-MOSLAVAČKA	NOVSKA	GOLEŠI	318779	1080	2827	LIVADA	PRODAJA				
1039.	III SISAČKO-MOSLAVAČKA	NOVSKA	GOLEŠI	318779	1081	2003	LIVADA	PRODAJA				
1040.	III SISAČKO-MOSLAVAČKA	NOVSKA	GOLEŠI	318779	1082	5424	LIVADA	PRODAJA				
1041.	III SISAČKO-MOSLAVAČKA	NOVSKA	GOLEŠI	318779	1083	6567	LIVADA	PRODAJA				
1042.	III SISAČKO-MOSLAVAČKA	NOVSKA	GOLEŠI	318779	1084	788	LIVADA	PRODAJA				
1043.	III SISAČKO-MOSLAVAČKA	NOVSKA	GOLEŠI	318779	1086	1550	LIVADA	PRODAJA				
1044.	III SISAČKO-MOSLAVAČKA	NOVSKA	GOLEŠI	318779	1087	1924	PAŠNJAK	PRODAJA				
1045.	III SISAČKO-MOSLAVAČKA	NOVSKA	GOLEŠI	318779	1088	10121	PAŠNJAK	PRODAJA				
1046.	III SISAČKO-MOSLAVAČKA	NOVSKA	GOLEŠI	318779	1092	7125	PAŠNJAK	PRODAJA				
1047.	III SISAČKO-MOSLAVAČKA	NOVSKA	GOLEŠI	318779	1093	6967	PAŠNJAK	PRODAJA				
1048.	III SISAČKO-MOSLAVAČKA	NOVSKA	GOLEŠI	318779	1094	2034	PAŠNJAK	PRODAJA				
1049.	III SISAČKO-MOSLAVAČKA	NOVSKA	GOLEŠI	318779	1095	773	PAŠNJAK	PRODAJA				
1050.	III SISAČKO-MOSLAVAČKA	NOVSKA	GOLEŠI	318779	1096	5114	PAŠNJAK	PRODAJA				
1051.	III SISAČKO-MOSLAVAČKA	NOVSKA	GOLEŠI	318779	1097	2345	PAŠNJAK	PRODAJA				
1052.	III SISAČKO-MOSLAVAČKA	NOVSKA	GOLEŠI	318779	1098	137874	PAŠNJAK	ZAKUP				
1053.	III SISAČKO-MOSLAVAČKA	NOVSKA	GOLEŠI	318779	1099/1	3953	ORANICA	PRODAJA				
1054.	III SISAČKO-MOSLAVAČKA	NOVSKA	GOLEŠI	318779	1099/2	1687	ORANICA	PRODAJA				
1055.	III SISAČKO-MOSLAVAČKA	NOVSKA	GOLEŠI	318779	1100/1	5028	ORANICA	PRODAJA				
1056.	III SISAČKO-MOSLAVAČKA	NOVSKA	GOLEŠI	318779	1100/2	414	ORANICA	PRODAJA				
1057.	III SISAČKO-MOSLAVAČKA	NOVSKA	GOLEŠI	318779	1101	4453	ORANICA	PRODAJA				
1058.	III SISAČKO-MOSLAVAČKA	NOVSKA	GOLEŠI	318779	1102	6737	LIVADA	PRODAJA				
1059.	III SISAČKO-MOSLAVAČKA	NOVSKA	GOLEŠI	318779	1103	1503	PAŠNJAK	PRODAJA				
1060.	III SISAČKO-MOSLAVAČKA	NOVSKA	GOLEŠI	318779	1104/1	4449	ORANICA	PRODAJA				
1061.	III SISAČKO-MOSLAVAČKA	NOVSKA	GOLEŠI	318779	1104/2	3143	ORANICA	PRODAJA				
1062.	III SISAČKO-MOSLAVAČKA	NOVSKA	GOLEŠI	318779	1105	5755	LIVADA	PRODAJA				
1063.	III SISAČKO-MOSLAVAČKA	NOVSKA	GOLEŠI	318779	1105	1165	ORANICA	PRODAJA				
1064.	III SISAČKO-MOSLAVAČKA	NOVSKA	GOLEŠI	318779	1106	1316	LIVADA	PRODAJA				
1065.	III SISAČKO-MOSLAVAČKA	NOVSKA	GOLEŠI	318779	1107	2607	PAŠNJAK	PRODAJA				
1066.	III SISAČKO-MOSLAVAČKA	NOVSKA	GOLEŠI	318779	1109	3633	PAŠNJAK	PRODAJA				
1067.	III SISAČKO-MOSLAVAČKA	NOVSKA	GOLEŠI	318779	111	4812	ORANICA	PRODAJA				
1068.	III SISAČKO-MOSLAVAČKA	NOVSKA	GOLEŠI	318779	1110	1978	PAŠNJAK	PRODAJA				
1069.	III SISAČKO-MOSLAVAČKA	NOVSKA	GOLEŠI	318779	1112	3597	LIVADA	PRODAJA				
1070.	III SISAČKO-MOSLAVAČKA	NOVSKA	GOLEŠI	318779	1113	9002	PAŠNJAK	PRODAJA				
1071.	III SISAČKO-MOSLAVAČKA	NOVSKA	GOLEŠI	318779	1115	137	ORANICA	PRODAJA				
1072.	III SISAČKO-MOSLAVAČKA	NOVSKA	GOLEŠI	318779	1116	1856	ORANICA	PRODAJA				
1073.	III SISAČKO-MOSLAVAČKA	NOVSKA	GOLEŠI	318779	1118	921	LIVADA	PRODAJA				
1074.	III SISAČKO-MOSLAVAČKA	NOVSKA	GOLEŠI	318779	1119	2305	LIVADA	PRODAJA				
1075.	III SISAČKO-MOSLAVAČKA	NOVSKA	GOLEŠI	318779	1120/1	2633	ORANICA	PRODAJA				
1076.	III SISAČKO-MOSLAVAČKA	NOVSKA	GOLEŠI	318779	1120/2	2072	ORANICA	PRODAJA				
1077.	III SISAČKO-MOSLAVAČKA	NOVSKA	GOLEŠI	318779	112/1	23536	ORANICA	PRODAJA				
1078.	III SISAČKO-MOSLAVAČKA	NOVSKA	GOLEŠI	318779	1121	1457	LIVADA	PRODAJA				
1079.	III SISAČKO-MOSLAVAČKA	NOVSKA	GOLEŠI	318779	1122	741	LIVADA	PRODAJA				
1080.	III SISAČKO-MOSLAVAČKA	NOVSKA	GOLEŠI	318779	1123	770	LIVADA	PRODAJA				
1081.	III SISAČKO-MOSLAVAČKA	NOVSKA	GOLEŠI	318779	1124	1708	ORANICA	PRODAJA				

1082.	III SISAČKO-MOSLAVAČKA	NOVSKA	GOLEŠI	318779	1125	1680	ORANICA	PRODAJA				
1083.	III SISAČKO-MOSLAVAČKA	NOVSKA	GOLEŠI	318779	1126	773	LIVADA	PRODAJA				
1084.	III SISAČKO-MOSLAVAČKA	NOVSKA	GOLEŠI	318779	1127	1029	LIVADA	PRODAJA				
1085.	III SISAČKO-MOSLAVAČKA	NOVSKA	GOLEŠI	318779	1128	1137	LIVADA	PRODAJA				
1086.	III SISAČKO-MOSLAVAČKA	NOVSKA	GOLEŠI	318779	113	4920	LIVADA	PRODAJA				
1087.	III SISAČKO-MOSLAVAČKA	NOVSKA	GOLEŠI	318779	1130/1	2352	LIVADA	PRODAJA				
1088.	III SISAČKO-MOSLAVAČKA	NOVSKA	GOLEŠI	318779	1130/2	5755	LIVADA	PRODAJA				
1089.	III SISAČKO-MOSLAVAČKA	NOVSKA	GOLEŠI	318779	1133	2341	LIVADA	PRODAJA				
1090.	III SISAČKO-MOSLAVAČKA	NOVSKA	GOLEŠI	318779	1134	2949	LIVADA	PRODAJA				
1091.	III SISAČKO-MOSLAVAČKA	NOVSKA	GOLEŠI	318779	1135	1320	LIVADA	PRODAJA				
1092.	III SISAČKO-MOSLAVAČKA	NOVSKA	GOLEŠI	318779	1136	1320	LIVADA	PRODAJA				
1093.	III SISAČKO-MOSLAVAČKA	NOVSKA	GOLEŠI	318779	1137	2115	LIVADA	PRODAJA				
1094.	III SISAČKO-MOSLAVAČKA	NOVSKA	GOLEŠI	318779	1139	1471	LIVADA	PRODAJA				
1095.	III SISAČKO-MOSLAVAČKA	NOVSKA	GOLEŠI	318779	1140	1546	LIVADA	PRODAJA				
1096.	III SISAČKO-MOSLAVAČKA	NOVSKA	GOLEŠI	318779	1141	3035	LIVADA	PRODAJA				
1097.	III SISAČKO-MOSLAVAČKA	NOVSKA	GOLEŠI	318779	1145	4388	LIVADA	PRODAJA				
1098.	III SISAČKO-MOSLAVAČKA	NOVSKA	GOLEŠI	318779	1148	9535	PAŠNJAK	PRODAJA				
1099.	III SISAČKO-MOSLAVAČKA	NOVSKA	GOLEŠI	318779	1149	6855	ORANICA	PRODAJA				
1100.	III SISAČKO-MOSLAVAČKA	NOVSKA	GOLEŠI	318779	1150	2421	ORANICA	PRODAJA				
1101.	III SISAČKO-MOSLAVAČKA	NOVSKA	GOLEŠI	318779	1151	5143	LIVADA	PRODAJA				
1102.	III SISAČKO-MOSLAVAČKA	NOVSKA	GOLEŠI	318779	1152	2287	LIVADA	PRODAJA				
1103.	III SISAČKO-MOSLAVAČKA	NOVSKA	GOLEŠI	318779	1153	6064	PAŠNJAK	PRODAJA				
1104.	III SISAČKO-MOSLAVAČKA	NOVSKA	GOLEŠI	318779	1154	6661	PAŠNJAK	PRODAJA				
1105.	III SISAČKO-MOSLAVAČKA	NOVSKA	GOLEŠI	318779	1155	3251	ORANICA	PRODAJA				
1106.	III SISAČKO-MOSLAVAČKA	NOVSKA	GOLEŠI	318779	1156	3715	LIVADA	PRODAJA				
1107.	III SISAČKO-MOSLAVAČKA	NOVSKA	GOLEŠI	318779	1157	14793	ORANICA	PRODAJA				
1108.	III SISAČKO-MOSLAVAČKA	NOVSKA	GOLEŠI	318779	1158	1374	PAŠNJAK	PRODAJA				
1109.	III SISAČKO-MOSLAVAČKA	NOVSKA	GOLEŠI	318779	1159/1	3424	PAŠNJAK	PRODAJA				
1110.	III SISAČKO-MOSLAVAČKA	NOVSKA	GOLEŠI	318779	1159/2	3424	PAŠNJAK	PRODAJA				
1111.	III SISAČKO-MOSLAVAČKA	NOVSKA	GOLEŠI	318779	1160	3345	ORANICA	PRODAJA				
1112.	III SISAČKO-MOSLAVAČKA	NOVSKA	GOLEŠI	318779	1161	14264	LIVADA	PRODAJA				
1113.	III SISAČKO-MOSLAVAČKA	NOVSKA	GOLEŠI	318779	1162	4266	ORANICA	PRODAJA				
1114.	III SISAČKO-MOSLAVAČKA	NOVSKA	GOLEŠI	318779	1163/1	3388	ORANICA	PRODAJA				
1115.	III SISAČKO-MOSLAVAČKA	NOVSKA	GOLEŠI	318779	1163/2	1716	ORANICA	PRODAJA				
1116.	III SISAČKO-MOSLAVAČKA	NOVSKA	GOLEŠI	318779	1163/3	2100	ORANICA	PRODAJA				
1117.	III SISAČKO-MOSLAVAČKA	NOVSKA	GOLEŠI	318779	1163/4	1359	ORANICA	PRODAJA				
1118.	III SISAČKO-MOSLAVAČKA	NOVSKA	GOLEŠI	318779	1164	4697	LIVADA	PRODAJA				
1119.	III SISAČKO-MOSLAVAČKA	NOVSKA	GOLEŠI	318779	1165	3518	ORANICA	PRODAJA				
1120.	III SISAČKO-MOSLAVAČKA	NOVSKA	GOLEŠI	318779	1166	1105	ORANICA	PRODAJA				
1121.	III SISAČKO-MOSLAVAČKA	NOVSKA	GOLEŠI	318779	1170/1	6003	ORANICA	PRODAJA				
1122.	III SISAČKO-MOSLAVAČKA	NOVSKA	GOLEŠI	318779	1170/2	3000	LIVADA	PRODAJA				
1123.	III SISAČKO-MOSLAVAČKA	NOVSKA	GOLEŠI	318779	1171	6186	ORANICA	PRODAJA				
1124.	III SISAČKO-MOSLAVAČKA	NOVSKA	GOLEŠI	318779	1172	3737	LIVADA	PRODAJA				
1125.	III SISAČKO-MOSLAVAČKA	NOVSKA	GOLEŠI	318779	1173	6132	ORANICA	PRODAJA				
1126.	III SISAČKO-MOSLAVAČKA	NOVSKA	GOLEŠI	318779	1174	464	PAŠNJAK	PRODAJA				
1127.	III SISAČKO-MOSLAVAČKA	NOVSKA	GOLEŠI	318779	1175	2050	PAŠNJAK	PRODAJA				
1128.	III SISAČKO-MOSLAVAČKA	NOVSKA	GOLEŠI	318779	1176	2550	LIVADA	PRODAJA				
1129.	III SISAČKO-MOSLAVAČKA	NOVSKA	GOLEŠI	318779	1177	1949	LIVADA	PRODAJA				
1130.	III SISAČKO-MOSLAVAČKA	NOVSKA	GOLEŠI	318779	1178	2241	PAŠNJAK	PRODAJA				
1131.	III SISAČKO-MOSLAVAČKA	NOVSKA	GOLEŠI	318779	1179/1	13362	ORANICA	PRODAJA				
1132.	III SISAČKO-MOSLAVAČKA	NOVSKA	GOLEŠI	318779	1179/2	3629	ORANICA	PRODAJA				
1133.	III SISAČKO-MOSLAVAČKA	NOVSKA	GOLEŠI	318779	1180	5028	PAŠNJAK	PRODAJA				
1134.	III SISAČKO-MOSLAVAČKA	NOVSKA	GOLEŠI	318779	1181	741	LIVADA	PRODAJA				
1135.	III SISAČKO-MOSLAVAČKA	NOVSKA	GOLEŠI	318779	1182	1993	LIVADA	PRODAJA				
1136.	III SISAČKO-MOSLAVAČKA	NOVSKA	GOLEŠI	318779	1183	1392	LIVADA	PRODAJA				
1137.	III SISAČKO-MOSLAVAČKA	NOVSKA	GOLEŠI	318779	1184	1601	LIVADA	PRODAJA				
1138.	III SISAČKO-MOSLAVAČKA	NOVSKA	GOLEŠI	318779	1185	1403	LIVADA	PRODAJA				
1139.	III SISAČKO-MOSLAVAČKA	NOVSKA	GOLEŠI	318779	1186	6488	PAŠNJAK	PRODAJA				
1140.	III SISAČKO-MOSLAVAČKA	NOVSKA	GOLEŠI	318779	1187	5384	LIVADA	PRODAJA				
1141.	III SISAČKO-MOSLAVAČKA	NOVSKA	GOLEŠI	318779	1188	5183	LIVADA	PRODAJA				
1142.	III SISAČKO-MOSLAVAČKA	NOVSKA	GOLEŠI	318779	1190	4870	PAŠNJAK	PRODAJA				
1143.	III SISAČKO-MOSLAVAČKA	NOVSKA	GOLEŠI	318779	1191	1971	PAŠNJAK	PRODAJA				
1144.	III SISAČKO-MOSLAVAČKA	NOVSKA	GOLEŠI	318779	1192	1331	PAŠNJAK	PRODAJA				
1145.	III SISAČKO-MOSLAVAČKA	NOVSKA	GOLEŠI	318779	1193	1802	PAŠNJAK	PRODAJA				

1146.	III SISAČKO-MOSLAVAČKA	NOVSKA	GOLEŠI	318779	1194	2061	PAŠNJAK	PRODAJA				
1147.	III SISAČKO-MOSLAVAČKA	NOVSKA	GOLEŠI	318779	1195	2046	PAŠNJAK	PRODAJA				
1148.	III SISAČKO-MOSLAVAČKA	NOVSKA	GOLEŠI	318779	1196	5229	PAŠNJAK	PRODAJA				
1149.	III SISAČKO-MOSLAVAČKA	NOVSKA	GOLEŠI	318779	1197	2093	PAŠNJAK	PRODAJA				
1150.	III SISAČKO-MOSLAVAČKA	NOVSKA	GOLEŠI	318779	1198	788	PAŠNJAK	PRODAJA				
1151.	III SISAČKO-MOSLAVAČKA	NOVSKA	GOLEŠI	318779	1199	3496	PAŠNJAK	PRODAJA				
1152.	III SISAČKO-MOSLAVAČKA	NOVSKA	GOLEŠI	318779	1200	2780	PAŠNJAK	PRODAJA				
1153.	III SISAČKO-MOSLAVAČKA	NOVSKA	GOLEŠI	318779	1201	2784	PAŠNJAK	PRODAJA				
1154.	III SISAČKO-MOSLAVAČKA	NOVSKA	GOLEŠI	318779	1202	2403	PAŠNJAK	PRODAJA				
1155.	III SISAČKO-MOSLAVAČKA	NOVSKA	GOLEŠI	318779	1203	10765	PAŠNJAK	PRODAJA				
1156.	III SISAČKO-MOSLAVAČKA	NOVSKA	GOLEŠI	318779	1204	3442	ORANICA	PRODAJA				
1157.	III SISAČKO-MOSLAVAČKA	NOVSKA	GOLEŠI	318779	1205	7549	PAŠNJAK	PRODAJA				
1158.	III SISAČKO-MOSLAVAČKA	NOVSKA	GOLEŠI	318779	1207	6388	ORANICA	PRODAJA				
1159.	III SISAČKO-MOSLAVAČKA	NOVSKA	GOLEŠI	318779	1208	6575	ORANICA	PRODAJA				
1160.	III SISAČKO-MOSLAVAČKA	NOVSKA	GOLEŠI	318779	1210	10322	LIVADA	PRODAJA				
1161.	III SISAČKO-MOSLAVAČKA	NOVSKA	GOLEŠI	318779	1212	9301	LIVADA	PRODAJA				
1162.	III SISAČKO-MOSLAVAČKA	NOVSKA	GOLEŠI	318779	1214	3546	PAŠNJAK	PRODAJA				
1163.	III SISAČKO-MOSLAVAČKA	NOVSKA	GOLEŠI	318779	1214	3546	LIVADA	PRODAJA				
1164.	III SISAČKO-MOSLAVAČKA	NOVSKA	GOLEŠI	318779	1216	8172	LIVADA	PRODAJA				
1165.	III SISAČKO-MOSLAVAČKA	NOVSKA	GOLEŠI	318779	1219	3302	LIVADA	PRODAJA				
1166.	III SISAČKO-MOSLAVAČKA	NOVSKA	GOLEŠI	318779	1220	3904	ORANICA	PRODAJA				
1167.	III SISAČKO-MOSLAVAČKA	NOVSKA	GOLEŠI	318779	1222	4276	ORANICA	PRODAJA				
1168.	III SISAČKO-MOSLAVAČKA	NOVSKA	GOLEŠI	318779	1223/1	3773	ORANICA	PRODAJA				
1169.	III SISAČKO-MOSLAVAČKA	NOVSKA	GOLEŠI	318779	1229	5877	ORANICA	PRODAJA				
1170.	III SISAČKO-MOSLAVAČKA	NOVSKA	GOLEŠI	318779	1241/1	2780	ORANICA	PRODAJA				
1171.	III SISAČKO-MOSLAVAČKA	NOVSKA	GOLEŠI	318779	1242/1	4053	ORANICA	PRODAJA				
1172.	III SISAČKO-MOSLAVAČKA	NOVSKA	GOLEŠI	318779	1242/2	557	ORANICA	PRODAJA				
1173.	III SISAČKO-MOSLAVAČKA	NOVSKA	GOLEŠI	318779	1243	1187	PAŠNJAK	PRODAJA				
1174.	III SISAČKO-MOSLAVAČKA	NOVSKA	GOLEŠI	318779	1248	309	LIVADA	PRODAJA				
1175.	III SISAČKO-MOSLAVAČKA	NOVSKA	GOLEŠI	318779	1250	4578	LIVADA	PRODAJA				
1176.	III SISAČKO-MOSLAVAČKA	NOVSKA	GOLEŠI	318779	1268	1029	VOĆNJAK	PRODAJA	MINIRANO			
1177.	III SISAČKO-MOSLAVAČKA	NOVSKA	GOLEŠI	318779	1268	2877	LIVADA	PRODAJA	MINIRANO			
1178.	III SISAČKO-MOSLAVAČKA	NOVSKA	GOLEŠI	318779	127	12671	ORANICA	PRODAJA				
1179.	III SISAČKO-MOSLAVAČKA	NOVSKA	GOLEŠI	318779	1279/2	295	VOĆNJAK	PRODAJA				
1180.	III SISAČKO-MOSLAVAČKA	NOVSKA	GOLEŠI	318779	1292	665	ORANICA	PRODAJA				
1181.	III SISAČKO-MOSLAVAČKA	NOVSKA	GOLEŠI	318779	1293	716	ORANICA	PRODAJA				
1182.	III SISAČKO-MOSLAVAČKA	NOVSKA	GOLEŠI	318779	1294	4025	ORANICA	PRODAJA				
1183.	III SISAČKO-MOSLAVAČKA	NOVSKA	GOLEŠI	318779	1299	655	VINOGRAD	PRODAJA				
1184.	III SISAČKO-MOSLAVAČKA	NOVSKA	GOLEŠI	318779	130	7136	ORANICA	PRODAJA				
1185.	III SISAČKO-MOSLAVAČKA	NOVSKA	GOLEŠI	318779	1300	1583	ORANICA	PRODAJA				
1186.	III SISAČKO-MOSLAVAČKA	NOVSKA	GOLEŠI	318779	1301	1511	ORANICA	PRODAJA				
1187.	III SISAČKO-MOSLAVAČKA	NOVSKA	GOLEŠI	318779	1302	1507	ORANICA	PRODAJA				
1188.	III SISAČKO-MOSLAVAČKA	NOVSKA	GOLEŠI	318779	1308	70	ORANICA	PRODAJA				
1189.	III SISAČKO-MOSLAVAČKA	NOVSKA	GOLEŠI	318779	1309	62	ORANICA	PRODAJA				
1190.	III SISAČKO-MOSLAVAČKA	NOVSKA	GOLEŠI	318779	1310	114	ORANICA	PRODAJA				
1191.	III SISAČKO-MOSLAVAČKA	NOVSKA	GOLEŠI	318779	1311	131	VOĆNJAK	PRODAJA				
1192.	III SISAČKO-MOSLAVAČKA	NOVSKA	GOLEŠI	318779	1312	62	VOĆNJAK	PRODAJA				
1193.	III SISAČKO-MOSLAVAČKA	NOVSKA	GOLEŠI	318779	1313	68	VOĆNJAK	PRODAJA				
1194.	III SISAČKO-MOSLAVAČKA	NOVSKA	GOLEŠI	318779	1314	4607	VOĆNJAK	PRODAJA				
1195.	III SISAČKO-MOSLAVAČKA	NOVSKA	GOLEŠI	318779	1318/1	601	ORANICA	PRODAJA				
1196.	III SISAČKO-MOSLAVAČKA	NOVSKA	GOLEŠI	318779	1318/2	324	ORANICA	PRODAJA				
1197.	III SISAČKO-MOSLAVAČKA	NOVSKA	GOLEŠI	318779	1318/3	975	ORANICA	PRODAJA				
1198.	III SISAČKO-MOSLAVAČKA	NOVSKA	GOLEŠI	318779	1319	478	VOĆNJAK	PRODAJA				
1199.	III SISAČKO-MOSLAVAČKA	NOVSKA	GOLEŠI	318779	1324/1	575	ORANICA	PRODAJA				
1200.	III SISAČKO-MOSLAVAČKA	NOVSKA	GOLEŠI	318779	1324/2	572	ORANICA	PRODAJA				
1201.	III SISAČKO-MOSLAVAČKA	NOVSKA	GOLEŠI	318779	1346/2	4129	ORANICA	PRODAJA				
1202.	III SISAČKO-MOSLAVAČKA	NOVSKA	GOLEŠI	318779	1355/3	4205	ORANICA	PRODAJA				
1203.	III SISAČKO-MOSLAVAČKA	NOVSKA	GOLEŠI	318779	137	3338	ORANICA	PRODAJA				
1204.	III SISAČKO-MOSLAVAČKA	NOVSKA	GOLEŠI	318779	1378	727	LIVADA	PRODAJA				
1205.	III SISAČKO-MOSLAVAČKA	NOVSKA	GOLEŠI	318779	138	13149	ORANICA	PRODAJA				
1206.	III SISAČKO-MOSLAVAČKA	NOVSKA	GOLEŠI	318779	1389	2395	ORANICA	PRODAJA				
1207.	III SISAČKO-MOSLAVAČKA	NOVSKA	GOLEŠI	318779	139	1014	ORANICA	PRODAJA				
1208.	III SISAČKO-MOSLAVAČKA	NOVSKA	GOLEŠI	318779	1391	1449	LIVADA	PRODAJA				
1209.	III SISAČKO-MOSLAVAČKA	NOVSKA	GOLEŠI	318779	1391	723	ORANICA	PRODAJA				

1210.	III SISAČKO-MOSLAVAČKA	NOVSKA	GOLEŠI	318779	1392/1	611	LIVADA	PRODAJA				
1211.	III SISAČKO-MOSLAVAČKA	NOVSKA	GOLEŠI	318779	1398/2	424	ORANICA	PRODAJA				
1212.	III SISAČKO-MOSLAVAČKA	NOVSKA	GOLEŠI	318779	1398/3	406	ORANICA	PRODAJA				
1213.	III SISAČKO-MOSLAVAČKA	NOVSKA	GOLEŠI	318779	1398/4	590	ORANICA	PRODAJA				
1214.	III SISAČKO-MOSLAVAČKA	NOVSKA	GOLEŠI	318779	1399/2	2622	VOĆNJAK	PRODAJA				
1215.	III SISAČKO-MOSLAVAČKA	NOVSKA	GOLEŠI	318779	1399/3	1302	VOĆNJAK	PRODAJA				
1216.	III SISAČKO-MOSLAVAČKA	NOVSKA	GOLEŠI	318779	1399/4	2079	VOĆNJAK	PRODAJA				
1217.	III SISAČKO-MOSLAVAČKA	NOVSKA	GOLEŠI	318779	1409/3	10646	ORANICA	PRODAJA				
1218.	III SISAČKO-MOSLAVAČKA	NOVSKA	GOLEŠI	318779	1410	8413	PAŠNJAK	PRODAJA				
1219.	III SISAČKO-MOSLAVAČKA	NOVSKA	GOLEŠI	318779	1424	7959	ORANICA	PRODAJA				
1220.	III SISAČKO-MOSLAVAČKA	NOVSKA	GOLEŠI	318779	1426/1	3848	ORANICA	PRODAJA				
1221.	III SISAČKO-MOSLAVAČKA	NOVSKA	GOLEŠI	318779	1426/3	13297	ORANICA	PRODAJA				
1222.	III SISAČKO-MOSLAVAČKA	NOVSKA	GOLEŠI	318779	1430	4172	ORANICA	PRODAJA				
1223.	III SISAČKO-MOSLAVAČKA	NOVSKA	GOLEŠI	318779	1431	734	ORANICA	PRODAJA				
1224.	III SISAČKO-MOSLAVAČKA	NOVSKA	GOLEŠI	318779	1433	917	ORANICA	PRODAJA				
1225.	III SISAČKO-MOSLAVAČKA	NOVSKA	GOLEŠI	318779	1435/1	5237	LIVADA	PRODAJA				
1226.	III SISAČKO-MOSLAVAČKA	NOVSKA	GOLEŠI	318779	1435/5	10797	ORANICA	PRODAJA				
1227.	III SISAČKO-MOSLAVAČKA	NOVSKA	GOLEŠI	318779	1436	946	ORANICA	PRODAJA				
1228.	III SISAČKO-MOSLAVAČKA	NOVSKA	GOLEŠI	318779	1438	1636	PAŠNJAK	PRODAJA				
1229.	III SISAČKO-MOSLAVAČKA	NOVSKA	GOLEŠI	318779	1441	1777	ORANICA	PRODAJA				
1230.	III SISAČKO-MOSLAVAČKA	NOVSKA	GOLEŠI	318779	1442	1172	ORANICA	PRODAJA				
1231.	III SISAČKO-MOSLAVAČKA	NOVSKA	GOLEŠI	318779	1448	3402	LIVADA	PRODAJA				
1232.	III SISAČKO-MOSLAVAČKA	NOVSKA	GOLEŠI	318779	1449	8362	LIVADA	PRODAJA				
1233.	III SISAČKO-MOSLAVAČKA	NOVSKA	GOLEŠI	318779	1450	6265	LIVADA	PRODAJA				
1234.	III SISAČKO-MOSLAVAČKA	NOVSKA	GOLEŠI	318779	1451	3856	LIVADA	PRODAJA				
1235.	III SISAČKO-MOSLAVAČKA	NOVSKA	GOLEŠI	318779	1452	1406	LIVADA	PRODAJA				
1236.	III SISAČKO-MOSLAVAČKA	NOVSKA	GOLEŠI	318779	1456	8139	LIVADA	PRODAJA				
1237.	III SISAČKO-MOSLAVAČKA	NOVSKA	GOLEŠI	318779	1457	467	PAŠNJAK	PRODAJA				
1238.	III SISAČKO-MOSLAVAČKA	NOVSKA	GOLEŠI	318779	1459	13189	LIVADA	PRODAJA				
1239.	III SISAČKO-MOSLAVAČKA	NOVSKA	GOLEŠI	318779	1460	996	PAŠNJAK	PRODAJA				
1240.	III SISAČKO-MOSLAVAČKA	NOVSKA	GOLEŠI	318779	1461	928	PAŠNJAK	PRODAJA				
1241.	III SISAČKO-MOSLAVAČKA	NOVSKA	GOLEŠI	318779	1464	2500	PAŠNJAK	PRODAJA				
1242.	III SISAČKO-MOSLAVAČKA	NOVSKA	GOLEŠI	318779	1468	770	PAŠNJAK	PRODAJA				
1243.	III SISAČKO-MOSLAVAČKA	NOVSKA	GOLEŠI	318779	1469	5060	ORANICA	PRODAJA				
1244.	III SISAČKO-MOSLAVAČKA	NOVSKA	GOLEŠI	318779	1470	6035	PAŠNJAK	PRODAJA				
1245.	III SISAČKO-MOSLAVAČKA	NOVSKA	GOLEŠI	318779	1471	2424	ORANICA	PRODAJA				
1246.	III SISAČKO-MOSLAVAČKA	NOVSKA	GOLEŠI	318779	1472	3525	LIVADA	PRODAJA				
1247.	III SISAČKO-MOSLAVAČKA	NOVSKA	GOLEŠI	318779	1474	2647	PAŠNJAK	PRODAJA				
1248.	III SISAČKO-MOSLAVAČKA	NOVSKA	GOLEŠI	318779	1478	2888	PAŠNJAK	PRODAJA				
1249.	III SISAČKO-MOSLAVAČKA	NOVSKA	GOLEŠI	318779	1479	1399	ORANICA	PRODAJA				
1250.	III SISAČKO-MOSLAVAČKA	NOVSKA	GOLEŠI	318779	1480	9927	PAŠNJAK	PRODAJA				
1251.	III SISAČKO-MOSLAVAČKA	NOVSKA	GOLEŠI	318779	1481	4989	PAŠNJAK	PRODAJA				
1252.	III SISAČKO-MOSLAVAČKA	NOVSKA	GOLEŠI	318779	1482/1	3460	PAŠNJAK	PRODAJA				
1253.	III SISAČKO-MOSLAVAČKA	NOVSKA	GOLEŠI	318779	1483	2586	ORANICA	PRODAJA				
1254.	III SISAČKO-MOSLAVAČKA	NOVSKA	GOLEŠI	318779	1484	3015	PAŠNJAK	PRODAJA				
1255.	III SISAČKO-MOSLAVAČKA	NOVSKA	GOLEŠI	318779	1485	52939	PAŠNJAK	PRODAJA				
1256.	III SISAČKO-MOSLAVAČKA	NOVSKA	GOLEŠI	318779	1486	1795	PAŠNJAK	PRODAJA				
1257.	III SISAČKO-MOSLAVAČKA	NOVSKA	GOLEŠI	318779	1491	5071	ORANICA	PRODAJA				
1258.	III SISAČKO-MOSLAVAČKA	NOVSKA	GOLEŠI	318779	1492	15796	PAŠNJAK	PRODAJA				
1259.	III SISAČKO-MOSLAVAČKA	NOVSKA	GOLEŠI	318779	1493	3967	LIVADA	PRODAJA				
1260.	III SISAČKO-MOSLAVAČKA	NOVSKA	GOLEŠI	318779	1494	1658	LIVADA	PRODAJA				
1261.	III SISAČKO-MOSLAVAČKA	NOVSKA	GOLEŠI	318779	1498	3474	ORANICA	PRODAJA				
1262.	III SISAČKO-MOSLAVAČKA	NOVSKA	GOLEŠI	318779	1498	3471	LIVADA	PRODAJA				
1263.	III SISAČKO-MOSLAVAČKA	NOVSKA	GOLEŠI	318779	150	2320	PAŠNJAK	PRODAJA				
1264.	III SISAČKO-MOSLAVAČKA	NOVSKA	GOLEŠI	318779	1501	6409	LIVADA	PRODAJA				
1265.	III SISAČKO-MOSLAVAČKA	NOVSKA	GOLEŠI	318779	1502/1	2636	ORANICA	PRODAJA				
1266.	III SISAČKO-MOSLAVAČKA	NOVSKA	GOLEŠI	318779	1503	3118	ORANICA	PRODAJA				
1267.	III SISAČKO-MOSLAVAČKA	NOVSKA	GOLEŠI	318779	1504	3769	ORANICA	PRODAJA				
1268.	III SISAČKO-MOSLAVAČKA	NOVSKA	GOLEŠI	318779	1505/1	3154	ORANICA	PRODAJA				
1269.	III SISAČKO-MOSLAVAČKA	NOVSKA	GOLEŠI	318779	1505/2	3158	ORANICA	PRODAJA				
1270.	III SISAČKO-MOSLAVAČKA	NOVSKA	GOLEŠI	318779	1511	4384	PAŠNJAK	PRODAJA				
1271.	III SISAČKO-MOSLAVAČKA	NOVSKA	GOLEŠI	318779	1512	503	PAŠNJAK	PRODAJA				
1272.	III SISAČKO-MOSLAVAČKA	NOVSKA	GOLEŠI	318779	1513	1367	PAŠNJAK	PRODAJA				
1273.	III SISAČKO-MOSLAVAČKA	NOVSKA	GOLEŠI	318779	1516	8697	ORANICA	PRODAJA				

1274.	III SISAČKO-MOSLAVAČKA	NOVSKA	GOLEŠI	318779	1517	4204	PAŠNJAK	PRODAJA				
1275.	III SISAČKO-MOSLAVAČKA	NOVSKA	GOLEŠI	318779	152	4766	PAŠNJAK	PRODAJA				
1276.	III SISAČKO-MOSLAVAČKA	NOVSKA	GOLEŠI	318779	1520	9114	PAŠNJAK	PRODAJA				
1277.	III SISAČKO-MOSLAVAČKA	NOVSKA	GOLEŠI	318779	1521	604	PAŠNJAK	PRODAJA				
1278.	III SISAČKO-MOSLAVAČKA	NOVSKA	GOLEŠI	318779	1522	9049	ORANICA	PRODAJA				
1279.	III SISAČKO-MOSLAVAČKA	NOVSKA	GOLEŠI	318779	1523	3018	LIVADA	PRODAJA				
1280.	III SISAČKO-MOSLAVAČKA	NOVSKA	GOLEŠI	318779	1524	3802	LIVADA	PRODAJA				
1281.	III SISAČKO-MOSLAVAČKA	NOVSKA	GOLEŠI	318779	1525	4147	ORANICA	PRODAJA				
1282.	III SISAČKO-MOSLAVAČKA	NOVSKA	GOLEŠI	318779	1525	4150	LIVADA	PRODAJA				
1283.	III SISAČKO-MOSLAVAČKA	NOVSKA	GOLEŠI	318779	1526/1	8488	LIVADA	PRODAJA				
1284.	III SISAČKO-MOSLAVAČKA	NOVSKA	GOLEŠI	318779	1527	1079	PAŠNJAK	PRODAJA				
1285.	III SISAČKO-MOSLAVAČKA	NOVSKA	GOLEŠI	318779	1528	17188	LIVADA	PRODAJA				
1286.	III SISAČKO-MOSLAVAČKA	NOVSKA	GOLEŠI	318779	1531	3338	LIVADA	PRODAJA				
1287.	III SISAČKO-MOSLAVAČKA	NOVSKA	GOLEŠI	318779	1533	5046	LIVADA	PRODAJA				
1288.	III SISAČKO-MOSLAVAČKA	NOVSKA	GOLEŠI	318779	1534	2841	LIVADA	PRODAJA				
1289.	III SISAČKO-MOSLAVAČKA	NOVSKA	GOLEŠI	318779	1535/1	5755	ORANICA	PRODAJA				
1290.	III SISAČKO-MOSLAVAČKA	NOVSKA	GOLEŠI	318779	1535/2	3154	ORANICA	PRODAJA				
1291.	III SISAČKO-MOSLAVAČKA	NOVSKA	GOLEŠI	318779	1536	2309	LIVADA	PRODAJA				
1292.	III SISAČKO-MOSLAVAČKA	NOVSKA	GOLEŠI	318779	1538	1151	LIVADA	PRODAJA				
1293.	III SISAČKO-MOSLAVAČKA	NOVSKA	GOLEŠI	318779	1539	2676	LIVADA	PRODAJA				
1294.	III SISAČKO-MOSLAVAČKA	NOVSKA	GOLEŠI	318779	1542	3525	LIVADA	PRODAJA				
1295.	III SISAČKO-MOSLAVAČKA	NOVSKA	GOLEŠI	318779	1544	6787	PAŠNJAK	PRODAJA				
1296.	III SISAČKO-MOSLAVAČKA	NOVSKA	GOLEŠI	318779	1545	6258	PAŠNJAK	PRODAJA				
1297.	III SISAČKO-MOSLAVAČKA	NOVSKA	GOLEŠI	318779	1548	1334	PAŠNJAK	PRODAJA				
1298.	III SISAČKO-MOSLAVAČKA	NOVSKA	GOLEŠI	318779	1551	1820	PAŠNJAK	PRODAJA				
1299.	III SISAČKO-MOSLAVAČKA	NOVSKA	GOLEŠI	318779	1552	1482	PAŠNJAK	PRODAJA				
1300.	III SISAČKO-MOSLAVAČKA	NOVSKA	GOLEŠI	318779	1555	1712	PAŠNJAK	PRODAJA				
1301.	III SISAČKO-MOSLAVAČKA	NOVSKA	GOLEŠI	318779	1557	4402	PAŠNJAK	PRODAJA				
1302.	III SISAČKO-MOSLAVAČKA	NOVSKA	GOLEŠI	318779	1562	478	LIVADA	PRODAJA				
1303.	III SISAČKO-MOSLAVAČKA	NOVSKA	GOLEŠI	318779	1563	1122	LIVADA	PRODAJA				
1304.	III SISAČKO-MOSLAVAČKA	NOVSKA	GOLEŠI	318779	1564	2561	LIVADA	PRODAJA				
1305.	III SISAČKO-MOSLAVAČKA	NOVSKA	GOLEŠI	318779	1565	5262	LIVADA	PRODAJA				
1306.	III SISAČKO-MOSLAVAČKA	NOVSKA	GOLEŠI	318779	1566	2536	LIVADA	PRODAJA				
1307.	III SISAČKO-MOSLAVAČKA	NOVSKA	GOLEŠI	318779	1567	1586	LIVADA	PRODAJA				
1308.	III SISAČKO-MOSLAVAČKA	NOVSKA	GOLEŠI	318779	1568	3543	PAŠNJAK	PRODAJA				
1309.	III SISAČKO-MOSLAVAČKA	NOVSKA	GOLEŠI	318779	1569	370	PAŠNJAK	PRODAJA				
1310.	III SISAČKO-MOSLAVAČKA	NOVSKA	GOLEŠI	318779	1570	845	PAŠNJAK	PRODAJA				
1311.	III SISAČKO-MOSLAVAČKA	NOVSKA	GOLEŠI	318779	1571	6175	PAŠNJAK	PRODAJA				
1312.	III SISAČKO-MOSLAVAČKA	NOVSKA	GOLEŠI	318779	1572	892	PAŠNJAK	PRODAJA				
1313.	III SISAČKO-MOSLAVAČKA	NOVSKA	GOLEŠI	318779	1573	2784	PAŠNJAK	PRODAJA				
1314.	III SISAČKO-MOSLAVAČKA	NOVSKA	GOLEŠI	318779	1574	543	PAŠNJAK	PRODAJA				
1315.	III SISAČKO-MOSLAVAČKA	NOVSKA	GOLEŠI	318779	1577	9545	LIVADA	PRODAJA				
1316.	III SISAČKO-MOSLAVAČKA	NOVSKA	GOLEŠI	318779	1579	2924	LIVADA	PRODAJA				
1317.	III SISAČKO-MOSLAVAČKA	NOVSKA	GOLEŠI	318779	1580	583	LIVADA	PRODAJA				
1318.	III SISAČKO-MOSLAVAČKA	NOVSKA	GOLEŠI	318779	1581	2144	LIVADA	PRODAJA				
1319.	III SISAČKO-MOSLAVAČKA	NOVSKA	GOLEŠI	318779	1583/1	4244	ORANICA	PRODAJA				
1320.	III SISAČKO-MOSLAVAČKA	NOVSKA	GOLEŠI	318779	1584	1618	PAŠNJAK	PRODAJA				
1321.	III SISAČKO-MOSLAVAČKA	NOVSKA	GOLEŠI	318779	1586	31636	LIVADA	PRODAJA				
1322.	III SISAČKO-MOSLAVAČKA	NOVSKA	GOLEŠI	318779	1587/1	2010	ORANICA	PRODAJA				
1323.	III SISAČKO-MOSLAVAČKA	NOVSKA	GOLEŠI	318779	1587/2	1485	ORANICA	PRODAJA				
1324.	III SISAČKO-MOSLAVAČKA	NOVSKA	GOLEŠI	318779	1587/4	1395	ORANICA	PRODAJA				
1325.	III SISAČKO-MOSLAVAČKA	NOVSKA	GOLEŠI	318779	1589	3237	ORANICA	PRODAJA				
1326.	III SISAČKO-MOSLAVAČKA	NOVSKA	GOLEŠI	318779	1589	3208	LIVADA	PRODAJA				
1327.	III SISAČKO-MOSLAVAČKA	NOVSKA	GOLEŠI	318779	1591	3093	LIVADA	PRODAJA				
1328.	III SISAČKO-MOSLAVAČKA	NOVSKA	GOLEŠI	318779	1592	1974	LIVADA	PRODAJA				
1329.	III SISAČKO-MOSLAVAČKA	NOVSKA	GOLEŠI	318779	1593	1629	LIVADA	PRODAJA				
1330.	III SISAČKO-MOSLAVAČKA	NOVSKA	GOLEŠI	318779	1595	1903	LIVADA	PRODAJA				
1331.	III SISAČKO-MOSLAVAČKA	NOVSKA	GOLEŠI	318779	1596	615	PAŠNJAK	PRODAJA				
1332.	III SISAČKO-MOSLAVAČKA	NOVSKA	GOLEŠI	318779	1597	1946	ORANICA	PRODAJA				
1333.	III SISAČKO-MOSLAVAČKA	NOVSKA	GOLEŠI	318779	1598	12955	LIVADA	PRODAJA				
1334.	III SISAČKO-MOSLAVAČKA	NOVSKA	GOLEŠI	318779	1601	5636	LIVADA	PRODAJA				
1335.	III SISAČKO-MOSLAVAČKA	NOVSKA	GOLEŠI	318779	1601	5639	LIVADA	PRODAJA				
1336.	III SISAČKO-MOSLAVAČKA	NOVSKA	GOLEŠI	318779	1602	4726	PAŠNJAK	PRODAJA				
1337.	III SISAČKO-MOSLAVAČKA	NOVSKA	GOLEŠI	318779	1603	6564	LIVADA	PRODAJA				

1338.	III SISAČKO-MOSLAVAČKA	NOVSKA	GOLEŠI	318779	1605	6460	LIVADA	PRODAJA				
1339.	III SISAČKO-MOSLAVAČKA	NOVSKA	GOLEŠI	318779	1610	3557	ORANICA	PRODAJA				
1340.	III SISAČKO-MOSLAVAČKA	NOVSKA	GOLEŠI	318779	1612	3784	PAŠNJAK	PRODAJA				
1341.	III SISAČKO-MOSLAVAČKA	NOVSKA	GOLEŠI	318779	1613	8398	PAŠNJAK	PRODAJA				
1342.	III SISAČKO-MOSLAVAČKA	NOVSKA	GOLEŠI	318779	1614	3607	PAŠNJAK	PRODAJA				
1343.	III SISAČKO-MOSLAVAČKA	NOVSKA	GOLEŠI	318779	1616	16257	LIVADA	PRODAJA				
1344.	III SISAČKO-MOSLAVAČKA	NOVSKA	GOLEŠI	318779	1617	6488	PAŠNJAK	PRODAJA				
1345.	III SISAČKO-MOSLAVAČKA	NOVSKA	GOLEŠI	318779	1618	21360	PAŠNJAK	PRODAJA				
1346.	III SISAČKO-MOSLAVAČKA	NOVSKA	GOLEŠI	318779	1619	1439	PAŠNJAK	PRODAJA				
1347.	III SISAČKO-MOSLAVAČKA	NOVSKA	GOLEŠI	318779	1620	590	PAŠNJAK	PRODAJA				
1348.	III SISAČKO-MOSLAVAČKA	NOVSKA	GOLEŠI	318779	1622	3492	LIVADA	PRODAJA				
1349.	III SISAČKO-MOSLAVAČKA	NOVSKA	GOLEŠI	318779	1623	8323	LIVADA	PRODAJA				
1350.	III SISAČKO-MOSLAVAČKA	NOVSKA	GOLEŠI	318779	1627	597	ORANICA	PRODAJA				
1351.	III SISAČKO-MOSLAVAČKA	NOVSKA	GOLEŠI	318779	1628	4927	ORANICA	PRODAJA				
1352.	III SISAČKO-MOSLAVAČKA	NOVSKA	GOLEŠI	318779	1630	1813	PAŠNJAK	PRODAJA				
1353.	III SISAČKO-MOSLAVAČKA	NOVSKA	GOLEŠI	318779	1633/1	31568	LIVADA	PRODAJA				
1354.	III SISAČKO-MOSLAVAČKA	NOVSKA	GOLEŠI	318779	1633/2	17264	LIVADA	PRODAJA				
1355.	III SISAČKO-MOSLAVAČKA	NOVSKA	GOLEŠI	318779	1634	11272	LIVADA	PRODAJA				
1356.	III SISAČKO-MOSLAVAČKA	NOVSKA	GOLEŠI	318779	1637	13149	LIVADA	PRODAJA				
1357.	III SISAČKO-MOSLAVAČKA	NOVSKA	GOLEŠI	318779	1637	4316	ORANICA	PRODAJA				
1358.	III SISAČKO-MOSLAVAČKA	NOVSKA	GOLEŠI	318779	1638	975	PAŠNJAK	PRODAJA				
1359.	III SISAČKO-MOSLAVAČKA	NOVSKA	GOLEŠI	318779	1639	1041	PAŠNJAK	PRODAJA				
1360.	III SISAČKO-MOSLAVAČKA	NOVSKA	GOLEŠI	318779	1700	6632	LIVADA	PRODAJA				
1361.	III SISAČKO-MOSLAVAČKA	NOVSKA	GOLEŠI	318779	1702	4368	LIVADA	PRODAJA				
1362.	III SISAČKO-MOSLAVAČKA	NOVSKA	GOLEŠI	318779	1765	1849	PAŠNJAK	PRODAJA				
1363.	III SISAČKO-MOSLAVAČKA	NOVSKA	GOLEŠI	318779	1766	11538	PAŠNJAK	PRODAJA				
1364.	III SISAČKO-MOSLAVAČKA	NOVSKA	GOLEŠI	318779	1767	17728	PAŠNJAK	PRODAJA				
1365.	III SISAČKO-MOSLAVAČKA	NOVSKA	GOLEŠI	318779	1771	9578	PAŠNJAK	PRODAJA				
1366.	III SISAČKO-MOSLAVAČKA	NOVSKA	GOLEŠI	318779	1772	2269	PAŠNJAK	PRODAJA				
1367.	III SISAČKO-MOSLAVAČKA	NOVSKA	GOLEŠI	318779	1773	4111	ORANICA	PRODAJA				
1368.	III SISAČKO-MOSLAVAČKA	NOVSKA	GOLEŠI	318779	1774	2831	PAŠNJAK	PRODAJA				
1369.	III SISAČKO-MOSLAVAČKA	NOVSKA	GOLEŠI	318779	1778	2672	PAŠNJAK	PRODAJA				
1370.	III SISAČKO-MOSLAVAČKA	NOVSKA	GOLEŠI	318779	1780	17174	ORANICA	PRODAJA				
1371.	III SISAČKO-MOSLAVAČKA	NOVSKA	GOLEŠI	318779	1782	6183	ORANICA	PRODAJA				
1372.	III SISAČKO-MOSLAVAČKA	NOVSKA	GOLEŠI	318779	1785	17124	ORANICA	PRODAJA				
1373.	III SISAČKO-MOSLAVAČKA	NOVSKA	GOLEŠI	318779	1786	15976	PAŠNJAK	PRODAJA				
1374.	III SISAČKO-MOSLAVAČKA	NOVSKA	GOLEŠI	318779	1789	6495	PAŠNJAK	PRODAJA				
1375.	III SISAČKO-MOSLAVAČKA	NOVSKA	GOLEŠI	318779	1790	3215	PAŠNJAK	PRODAJA				
1376.	III SISAČKO-MOSLAVAČKA	NOVSKA	GOLEŠI	318779	1791	906	PAŠNJAK	PRODAJA				
1377.	III SISAČKO-MOSLAVAČKA	NOVSKA	GOLEŠI	318779	1792	5434	PAŠNJAK	PRODAJA				
1378.	III SISAČKO-MOSLAVAČKA	NOVSKA	GOLEŠI	318779	1793	8959	PAŠNJAK	PRODAJA				
1379.	III SISAČKO-MOSLAVAČKA	NOVSKA	GOLEŠI	318779	1795	1471	PAŠNJAK	PRODAJA				
1380.	III SISAČKO-MOSLAVAČKA	NOVSKA	GOLEŠI	318779	1796	2838	PAŠNJAK	PRODAJA				
1381.	III SISAČKO-MOSLAVAČKA	NOVSKA	GOLEŠI	318779	1797	18544	PAŠNJAK	PRODAJA				
1382.	III SISAČKO-MOSLAVAČKA	NOVSKA	GOLEŠI	318779	1798	1388	PAŠNJAK	PRODAJA				
1383.	III SISAČKO-MOSLAVAČKA	NOVSKA	GOLEŠI	318779	1799	3690	ORANICA	PRODAJA				
1384.	III SISAČKO-MOSLAVAČKA	NOVSKA	GOLEŠI	318779	1800	3402	PAŠNJAK	PRODAJA				
1385.	III SISAČKO-MOSLAVAČKA	NOVSKA	GOLEŠI	318779	1801	5416	PAŠNJAK	PRODAJA				
1386.	III SISAČKO-MOSLAVAČKA	NOVSKA	GOLEŠI	318779	1802	1075	PAŠNJAK	PRODAJA				
1387.	III SISAČKO-MOSLAVAČKA	NOVSKA	GOLEŠI	318779	1803	3237	PAŠNJAK	PRODAJA				
1388.	III SISAČKO-MOSLAVAČKA	NOVSKA	GOLEŠI	318779	1806	12157	ORANICA	PRODAJA				
1389.	III SISAČKO-MOSLAVAČKA	NOVSKA	GOLEŠI	318779	1807	13520	PAŠNJAK	PRODAJA				
1390.	III SISAČKO-MOSLAVAČKA	NOVSKA	GOLEŠI	318779	1809/1	7693	ORANICA	PRODAJA				
1391.	III SISAČKO-MOSLAVAČKA	NOVSKA	GOLEŠI	318779	1810	1072	PAŠNJAK	PRODAJA				
1392.	III SISAČKO-MOSLAVAČKA	NOVSKA	GOLEŠI	318779	1811	1349	PAŠNJAK	PRODAJA				
1393.	III SISAČKO-MOSLAVAČKA	NOVSKA	GOLEŠI	318779	1812	9398	LIVADA	PRODAJA				
1394.	III SISAČKO-MOSLAVAČKA	NOVSKA	GOLEŠI	318779	1813/1	9380	ORANICA	PRODAJA				
1395.	III SISAČKO-MOSLAVAČKA	NOVSKA	GOLEŠI	318779	1813/1	1439	PAŠNJAK	PRODAJA				
1396.	III SISAČKO-MOSLAVAČKA	NOVSKA	GOLEŠI	318779	1813/2	12372	ORANICA	PRODAJA				
1397.	III SISAČKO-MOSLAVAČKA	NOVSKA	GOLEŠI	318779	1814	6621	PAŠNJAK	PRODAJA				
1398.	III SISAČKO-MOSLAVAČKA	NOVSKA	GOLEŠI	318779	1815	3208	PAŠNJAK	PRODAJA				
1399.	III SISAČKO-MOSLAVAČKA	NOVSKA	GOLEŠI	318779	1816	1748	PAŠNJAK	PRODAJA				
1400.	III SISAČKO-MOSLAVAČKA	NOVSKA	GOLEŠI	318779	1822	3043	LIVADA	PRODAJA				
1401.	III SISAČKO-MOSLAVAČKA	NOVSKA	GOLEŠI	318779	1832/1	780	ORANICA	PRODAJA				

1402.	III SISAČKO-MOSLAVAČKA	NOVSKA	GOLEŠI	318779	1832/2	1593	ORANICA	PRODAJA				
1403.	III SISAČKO-MOSLAVAČKA	NOVSKA	GOLEŠI	318779	1836	1065	ORANICA	PRODAJA				
1404.	III SISAČKO-MOSLAVAČKA	NOVSKA	GOLEŠI	318779	1837	3194	PAŠNJAK	PRODAJA				
1405.	III SISAČKO-MOSLAVAČKA	NOVSKA	GOLEŠI	318779	1872	2075	VOĆNJAK	PRODAJA				
1406.	III SISAČKO-MOSLAVAČKA	NOVSKA	GOLEŠI	318779	1873	3485	ORANICA	PRODAJA				
1407.	III SISAČKO-MOSLAVAČKA	NOVSKA	GOLEŠI	318779	1876	388	ORANICA	PRODAJA				
1408.	III SISAČKO-MOSLAVAČKA	NOVSKA	GOLEŠI	318779	1882/2	921	ORANICA	PRODAJA				
1409.	III SISAČKO-MOSLAVAČKA	NOVSKA	GOLEŠI	318779	1892	1622	ORANICA	PRODAJA				
1410.	III SISAČKO-MOSLAVAČKA	NOVSKA	GOLEŠI	318779	1901	4172	ORANICA	PRODAJA				
1411.	III SISAČKO-MOSLAVAČKA	NOVSKA	GOLEŠI	318779	1902	4201	ORANICA	PRODAJA				
1412.	III SISAČKO-MOSLAVAČKA	NOVSKA	GOLEŠI	318779	1916	3712	PAŠNJAK	PRODAJA				
1413.	III SISAČKO-MOSLAVAČKA	NOVSKA	GOLEŠI	318779	1918	4158	PAŠNJAK	PRODAJA				
1414.	III SISAČKO-MOSLAVAČKA	NOVSKA	GOLEŠI	318779	1920	11286	ORANICA	PRODAJA				
1415.	III SISAČKO-MOSLAVAČKA	NOVSKA	GOLEŠI	318779	1924	8150	LIVADA	PRODAJA				
1416.	III SISAČKO-MOSLAVAČKA	NOVSKA	GOLEŠI	318779	1924	1439	ORANICA	PRODAJA				
1417.	III SISAČKO-MOSLAVAČKA	NOVSKA	GOLEŠI	318779	1925	2342	LIVADA	PRODAJA				
1418.	III SISAČKO-MOSLAVAČKA	NOVSKA	GOLEŠI	318779	1933	642	ORANICA	PRODAJA				
1419.	III SISAČKO-MOSLAVAČKA	NOVSKA	GOLEŠI	318779	1935	498	VOĆNJAK	PRODAJA				
1420.	III SISAČKO-MOSLAVAČKA	NOVSKA	GOLEŠI	318779	1936/1	450	ORANICA	PRODAJA				
1421.	III SISAČKO-MOSLAVAČKA	NOVSKA	GOLEŠI	318779	1936/2	449	ORANICA	PRODAJA				
1422.	III SISAČKO-MOSLAVAČKA	NOVSKA	GOLEŠI	318779	1939	419	ORANICA	PRODAJA				
1423.	III SISAČKO-MOSLAVAČKA	NOVSKA	GOLEŠI	318779	1948	2877	PAŠNJAK	PRODAJA				
1424.	III SISAČKO-MOSLAVAČKA	NOVSKA	GOLEŠI	318779	1962	518	PAŠNJAK	PRODAJA				
1425.	III SISAČKO-MOSLAVAČKA	NOVSKA	GOLEŠI	318779	1963	1266	ORANICA	PRODAJA				
1426.	III SISAČKO-MOSLAVAČKA	NOVSKA	GOLEŠI	318779	1964	5755	ORANICA	PRODAJA				
1427.	III SISAČKO-MOSLAVAČKA	NOVSKA	GOLEŠI	318779	1964	17231	PAŠNJAK	PRODAJA				
1428.	III SISAČKO-MOSLAVAČKA	NOVSKA	GOLEŠI	318779	1967/1	10682	LIVADA	PRODAJA				
1429.	III SISAČKO-MOSLAVAČKA	NOVSKA	GOLEŠI	318779	1970	1694	ORANICA	PRODAJA				
1430.	III SISAČKO-MOSLAVAČKA	NOVSKA	GOLEŠI	318779	1971	1967	PAŠNJAK	PRODAJA				
1431.	III SISAČKO-MOSLAVAČKA	NOVSKA	GOLEŠI	318779	1977	5830	PAŠNJAK	PRODAJA				
1432.	III SISAČKO-MOSLAVAČKA	NOVSKA	GOLEŠI	318779	1981	10524	ORANICA	PRODAJA				
1433.	III SISAČKO-MOSLAVAČKA	NOVSKA	GOLEŠI	318779	1982	9197	LIVADA	PRODAJA				
1434.	III SISAČKO-MOSLAVAČKA	NOVSKA	GOLEŠI	318779	1983	7222	PAŠNJAK	PRODAJA				
1435.	III SISAČKO-MOSLAVAČKA	NOVSKA	GOLEŠI	318779	1984	8560	LIVADA	PRODAJA				
1436.	III SISAČKO-MOSLAVAČKA	NOVSKA	GOLEŠI	318779	1985	6906	ORANICA	PRODAJA				
1437.	III SISAČKO-MOSLAVAČKA	NOVSKA	GOLEŠI	318779	1986	2255	LIVADA	PRODAJA				
1438.	III SISAČKO-MOSLAVAČKA	NOVSKA	GOLEŠI	318779	1987	1770	PAŠNJAK	PRODAJA				
1439.	III SISAČKO-MOSLAVAČKA	NOVSKA	GOLEŠI	318779	1988	5755	ORANICA	PRODAJA				
1440.	III SISAČKO-MOSLAVAČKA	NOVSKA	GOLEŠI	318779	1988	4186	LIVADA	PRODAJA				
1441.	III SISAČKO-MOSLAVAČKA	NOVSKA	GOLEŠI	318779	1989	3158	LIVADA	PRODAJA				
1442.	III SISAČKO-MOSLAVAČKA	NOVSKA	GOLEŠI	318779	1990	3313	ORANICA	PRODAJA				
1443.	III SISAČKO-MOSLAVAČKA	NOVSKA	GOLEŠI	318779	1991	4758	ORANICA	PRODAJA				
1444.	III SISAČKO-MOSLAVAČKA	NOVSKA	GOLEŠI	318779	1992	7589	ORANICA	PRODAJA				
1445.	III SISAČKO-MOSLAVAČKA	NOVSKA	GOLEŠI	318779	1993/2	9049	ORANICA	PRODAJA				
1446.	III SISAČKO-MOSLAVAČKA	NOVSKA	GOLEŠI	318779	1994	8017	PAŠNJAK	PRODAJA				
1447.	III SISAČKO-MOSLAVAČKA	NOVSKA	GOLEŠI	318779	2	1798	ORANICA	PRODAJA				
1448.	III SISAČKO-MOSLAVAČKA	NOVSKA	GOLEŠI	318779	2	1967	PAŠNJAK	PRODAJA				
1449.	III SISAČKO-MOSLAVAČKA	NOVSKA	GOLEŠI	318779	2000	5647	ORANICA	PRODAJA				
1450.	III SISAČKO-MOSLAVAČKA	NOVSKA	GOLEŠI	318779	2001	730	PAŠNJAK	PRODAJA				
1451.	III SISAČKO-MOSLAVAČKA	NOVSKA	GOLEŠI	318779	2002	572	PAŠNJAK	PRODAJA				
1452.	III SISAČKO-MOSLAVAČKA	NOVSKA	GOLEŠI	318779	2003	4075	ORANICA	PRODAJA				
1453.	III SISAČKO-MOSLAVAČKA	NOVSKA	GOLEŠI	318779	2012/1	7618	ORANICA	PRODAJA				
1454.	III SISAČKO-MOSLAVAČKA	NOVSKA	GOLEŠI	318779	2013/1	5586	LIVADA	PRODAJA				
1455.	III SISAČKO-MOSLAVAČKA	NOVSKA	GOLEŠI	318779	2035	890	LIVADA	PRODAJA				
1456.	III SISAČKO-MOSLAVAČKA	NOVSKA	GOLEŠI	318779	2047/1	1002	ORANICA	PRODAJA				
1457.	III SISAČKO-MOSLAVAČKA	NOVSKA	GOLEŠI	318779	2065	1356	PAŠNJAK	PRODAJA				
1458.	III SISAČKO-MOSLAVAČKA	NOVSKA	GOLEŠI	318779	2075	7646	ORANICA	PRODAJA				
1459.	III SISAČKO-MOSLAVAČKA	NOVSKA	GOLEŠI	318779	2079	7168	ORANICA	PRODAJA				
1460.	III SISAČKO-MOSLAVAČKA	NOVSKA	GOLEŠI	318779	2087	2359	PAŠNJAK	PRODAJA				
1461.	III SISAČKO-MOSLAVAČKA	NOVSKA	GOLEŠI	318779	2091	5614	ORANICA	PRODAJA				
1462.	III SISAČKO-MOSLAVAČKA	NOVSKA	GOLEŠI	318779	2100	2809	PAŠNJAK	PRODAJA				
1463.	III SISAČKO-MOSLAVAČKA	NOVSKA	GOLEŠI	318779	2106/1	755	PAŠNJAK	PRODAJA				
1464.	III SISAČKO-MOSLAVAČKA	NOVSKA	GOLEŠI	318779	2107/1	1068	PAŠNJAK	PRODAJA				
1465.	III SISAČKO-MOSLAVAČKA	NOVSKA	GOLEŠI	318779	2113	2982	PAŠNJAK	PRODAJA				

1466.	III SISAČKO-MOSLAVAČKA	NOVSKA	GOLEŠI	318779	2114	777	PAŠNJAK	PRODAJA				
1467.	III SISAČKO-MOSLAVAČKA	NOVSKA	GOLEŠI	318779	2118	2434	ORANICA	PRODAJA				
1468.	III SISAČKO-MOSLAVAČKA	NOVSKA	GOLEŠI	318779	2119	3446	ORANICA	PRODAJA				
1469.	III SISAČKO-MOSLAVAČKA	NOVSKA	GOLEŠI	318779	2122	4604	PAŠNJAK	PRODAJA				
1470.	III SISAČKO-MOSLAVAČKA	NOVSKA	GOLEŠI	318779	224/2	223	ORANICA	PRODAJA	MINIRANO			
1471.	III SISAČKO-MOSLAVAČKA	NOVSKA	GOLEŠI	318779	288	2705	LIVADA	PRODAJA				
1472.	III SISAČKO-MOSLAVAČKA	NOVSKA	GOLEŠI	318779	309	1971	PAŠNJAK	PRODAJA				
1473.	III SISAČKO-MOSLAVAČKA	NOVSKA	GOLEŠI	318779	314	3143	ORANICA	PRODAJA				
1474.	III SISAČKO-MOSLAVAČKA	NOVSKA	GOLEŠI	318779	360	253	ORANICA	PRODAJA				
1475.	III SISAČKO-MOSLAVAČKA	NOVSKA	GOLEŠI	318779	424	1321	ORANICA	PRODAJA				
1476.	III SISAČKO-MOSLAVAČKA	NOVSKA	GOLEŠI	318779	424	1320	ORANICA	PRODAJA				
1477.	III SISAČKO-MOSLAVAČKA	NOVSKA	GOLEŠI	318779	450	5679	PAŠNJAK	PRODAJA				
1478.	III SISAČKO-MOSLAVAČKA	NOVSKA	GOLEŠI	318779	486	2930	ORANICA	PRODAJA				
1479.	III SISAČKO-MOSLAVAČKA	NOVSKA	GOLEŠI	318779	493	412	ORANICA	PRODAJA				
1480.	III SISAČKO-MOSLAVAČKA	NOVSKA	GOLEŠI	318779	496	5481	ORANICA	PRODAJA				
1481.	III SISAČKO-MOSLAVAČKA	NOVSKA	GOLEŠI	318779	499	6388	LIVADA	PRODAJA				
1482.	III SISAČKO-MOSLAVAČKA	NOVSKA	GOLEŠI	318779	504	1190	PAŠNJAK	PRODAJA				
1483.	III SISAČKO-MOSLAVAČKA	NOVSKA	GOLEŠI	318779	508	2222	LIVADA	PRODAJA				
1484.	III SISAČKO-MOSLAVAČKA	NOVSKA	GOLEŠI	318779	527	1556	LIVADA	PRODAJA				
1485.	III SISAČKO-MOSLAVAČKA	NOVSKA	GOLEŠI	318779	569	4284	ORANICA	PRODAJA				
1486.	III SISAČKO-MOSLAVAČKA	NOVSKA	GOLEŠI	318779	579	5330	LIVADA	PRODAJA				
1487.	III SISAČKO-MOSLAVAČKA	NOVSKA	GOLEŠI	318779	588/2	4626	ORANICA	PRODAJA				
1488.	III SISAČKO-MOSLAVAČKA	NOVSKA	GOLEŠI	318779	591	1330	ORANICA	PRODAJA				
1489.	III SISAČKO-MOSLAVAČKA	NOVSKA	GOLEŠI	318779	592	1617	ORANICA	PRODAJA				
1490.	III SISAČKO-MOSLAVAČKA	NOVSKA	GOLEŠI	318779	593	2083	ORANICA	PRODAJA				
1491.	III SISAČKO-MOSLAVAČKA	NOVSKA	GOLEŠI	318779	599	7751	ORANICA	PRODAJA				
1492.	III SISAČKO-MOSLAVAČKA	NOVSKA	GOLEŠI	318779	633	593	PAŠNJAK	PRODAJA				
1493.	III SISAČKO-MOSLAVAČKA	NOVSKA	GOLEŠI	318779	64	4366	LIVADA	PRODAJA				
1494.	III SISAČKO-MOSLAVAČKA	NOVSKA	GOLEŠI	318779	649	2992	PAŠNJAK	PRODAJA				
1495.	III SISAČKO-MOSLAVAČKA	NOVSKA	GOLEŠI	318779	65	5826	LIVADA	PRODAJA				
1496.	III SISAČKO-MOSLAVAČKA	NOVSKA	GOLEŠI	318779	691	2360	LIVADA	PRODAJA				
1497.	III SISAČKO-MOSLAVAČKA	NOVSKA	GOLEŠI	318779	70	8287	PAŠNJAK	PRODAJA				
1498.	III SISAČKO-MOSLAVAČKA	NOVSKA	GOLEŠI	318779	700/1	2606	ORANICA	PRODAJA				
1499.	III SISAČKO-MOSLAVAČKA	NOVSKA	GOLEŠI	318779	726/2	11779	PAŠNJAK	PRODAJA				
1500.	III SISAČKO-MOSLAVAČKA	NOVSKA	GOLEŠI	318779	73	9786	ORANICA	PRODAJA				
1501.	III SISAČKO-MOSLAVAČKA	NOVSKA	GOLEŠI	318779	735	2201	ORANICA	PRODAJA				
1502.	III SISAČKO-MOSLAVAČKA	NOVSKA	GOLEŠI	318779	74	5726	LIVADA	PRODAJA				
1503.	III SISAČKO-MOSLAVAČKA	NOVSKA	GOLEŠI	318779	75	10337	ORANICA	PRODAJA				
1504.	III SISAČKO-MOSLAVAČKA	NOVSKA	GOLEŠI	318779	78	4891	PAŠNJAK	PRODAJA				
1505.	III SISAČKO-MOSLAVAČKA	NOVSKA	GOLEŠI	318779	781	14847	PAŠNJAK	PRODAJA				
1506.	III SISAČKO-MOSLAVAČKA	NOVSKA	GOLEŠI	318779	797/1	9484	ORANICA	PRODAJA				
1507.	III SISAČKO-MOSLAVAČKA	NOVSKA	GOLEŠI	318779	81/1	65765	PAŠNJAK	PRODAJA				
1508.	III SISAČKO-MOSLAVAČKA	NOVSKA	GOLEŠI	318779	81/2	4409	LIVADA	PRODAJA				
1509.	III SISAČKO-MOSLAVAČKA	NOVSKA	GOLEŠI	318779	82/3	8930	ORANICA	PRODAJA				
1510.	III SISAČKO-MOSLAVAČKA	NOVSKA	GOLEŠI	318779	840/2	5276	LIVADA	PRODAJA				
1511.	III SISAČKO-MOSLAVAČKA	NOVSKA	GOLEŠI	318779	840/3	2827	LIVADA	PRODAJA				
1512.	III SISAČKO-MOSLAVAČKA	NOVSKA	GOLEŠI	318779	841/3	1518	PAŠNJAK	PRODAJA				
1513.	III SISAČKO-MOSLAVAČKA	NOVSKA	GOLEŠI	318779	842	5060	PAŠNJAK	PRODAJA				
1514.	III SISAČKO-MOSLAVAČKA	NOVSKA	GOLEŠI	318779	853/1	1093	PAŠNJAK	PRODAJA				
1515.	III SISAČKO-MOSLAVAČKA	NOVSKA	GOLEŠI	318779	853/2	16189	PAŠNJAK	PRODAJA				
1516.	III SISAČKO-MOSLAVAČKA	NOVSKA	GOLEŠI	318779	853/3	10416	PAŠNJAK	PRODAJA				
1517.	III SISAČKO-MOSLAVAČKA	NOVSKA	GOLEŠI	318779	857	5755	ORANICA	PRODAJA				
1518.	III SISAČKO-MOSLAVAČKA	NOVSKA	GOLEŠI	318779	867	5862	PAŠNJAK	PRODAJA				
1519.	III SISAČKO-MOSLAVAČKA	NOVSKA	GOLEŠI	318779	872	867	LIVADA	PRODAJA				
1520.	III SISAČKO-MOSLAVAČKA	NOVSKA	GOLEŠI	318779	875	795	LIVADA	PRODAJA				
1521.	III SISAČKO-MOSLAVAČKA	NOVSKA	GOLEŠI	318779	879	989	PAŠNJAK	PRODAJA				
1522.	III SISAČKO-MOSLAVAČKA	NOVSKA	GOLEŠI	318779	880	5190	PAŠNJAK	PRODAJA				
1523.	III SISAČKO-MOSLAVAČKA	NOVSKA	GOLEŠI	318779	881	773	PAŠNJAK	PRODAJA				
1524.	III SISAČKO-MOSLAVAČKA	NOVSKA	GOLEŠI	318779	891/3	3280	PAŠNJAK	PRODAJA				
1525.	III SISAČKO-MOSLAVAČKA	NOVSKA	GOLEŠI	318779	892	1568	PAŠNJAK	PRODAJA				
1526.	III SISAČKO-MOSLAVAČKA	NOVSKA	GOLEŠI	318779	896/1	8833	PAŠNJAK	PRODAJA				
1527.	III SISAČKO-MOSLAVAČKA	NOVSKA	GOLEŠI	318779	896/1	5755	ORANICA	PRODAJA				
1528.	III SISAČKO-MOSLAVAČKA	NOVSKA	GOLEŠI	318779	90	18799	PAŠNJAK	PRODAJA				
1529.	III SISAČKO-MOSLAVAČKA	NOVSKA	GOLEŠI	318779	91	989	PAŠNJAK	PRODAJA				

1530.	III SISAČKO-MOSLAVAČKA	NOVSKA	GOLEŠI	318779	910/1	6596	ORANICA	PRODAJA				
1531.	III SISAČKO-MOSLAVAČKA	NOVSKA	GOLEŠI	318779	92	5974	LIVADA	PRODAJA				
1532.	III SISAČKO-MOSLAVAČKA	NOVSKA	GOLEŠI	318779	93	4302	LIVADA	PRODAJA				
1533.	III SISAČKO-MOSLAVAČKA	NOVSKA	GOLEŠI	318779	946/3	5219	PAŠNJAK	PRODAJA				
1534.	III SISAČKO-MOSLAVAČKA	NOVSKA	GOLEŠI	318779	955/2	522	PAŠNJAK	PRODAJA				
1535.	III SISAČKO-MOSLAVAČKA	NOVSKA	GOLEŠI	318779	956	752	PAŠNJAK	PRODAJA				
1536.	III SISAČKO-MOSLAVAČKA	NOVSKA	GOLEŠI	318779	96	741	PAŠNJAK	PRODAJA				
1537.	III SISAČKO-MOSLAVAČKA	NOVSKA	GOLEŠI	318779	968/2	4210	PAŠNJAK	PRODAJA				
1538.	III SISAČKO-MOSLAVAČKA	NOVSKA	GOLEŠI	318779	968/2	4212	ORANICA	PRODAJA				
1539.	III SISAČKO-MOSLAVAČKA	NOVSKA	GOLEŠI	318779	97	5096	PAŠNJAK	PRODAJA				
1540.	III SISAČKO-MOSLAVAČKA	NOVSKA	GOLEŠI	318779	99	12131	PAŠNJAK	PRODAJA				
1541.	III SISAČKO-MOSLAVAČKA	NOVSKA	GOLEŠI	318779	990/2	8305	ORANICA	PRODAJA				
1542.	III SISAČKO-MOSLAVAČKA	NOVSKA	GOLEŠI	318779	995	712	PAŠNJAK	PRODAJA				
1543.	III SISAČKO-MOSLAVAČKA	NOVSKA	GOLEŠI	318779	996	280	PAŠNJAK	PRODAJA				
1544.	III SISAČKO-MOSLAVAČKA	NOVSKA	GOLEŠI	318779	997	277	PAŠNJAK	PRODAJA				
1545.	III SISAČKO-MOSLAVAČKA	NOVSKA	GOLEŠI	318779	998	683	PAŠNJAK	PRODAJA				
1546.	III SISAČKO-MOSLAVAČKA	NOVSKA	GOLEŠI	318779	999	475	PAŠNJAK	PRODAJA				
1547.	III SISAČKO-MOSLAVAČKA	NOVSKA	JAZAVICA	318817	1039/2	2172245	PAŠNJAK	ZAKUP				
1548.	III SISAČKO-MOSLAVAČKA	NOVSKA	JAZAVICA	318817	113	7189	PAŠNJAK	PRODAJA	MINIRANO			
1549.	III SISAČKO-MOSLAVAČKA	NOVSKA	JAZAVICA	318817	123	1734	PAŠNJAK	PRODAJA				
1550.	III SISAČKO-MOSLAVAČKA	NOVSKA	JAZAVICA	318817	17	4152	ORANICA	PRODAJA	MINIRANO			
1551.	III SISAČKO-MOSLAVAČKA	NOVSKA	JAZAVICA	318817	202	869	PAŠNJAK	PRODAJA				
1552.	III SISAČKO-MOSLAVAČKA	NOVSKA	JAZAVICA	318817	249	3567	ORANICA	PRODAJA				
1553.	III SISAČKO-MOSLAVAČKA	NOVSKA	JAZAVICA	318817	334	4077	PAŠNJAK	PRODAJA	MINIRANO			
1554.	III SISAČKO-MOSLAVAČKA	NOVSKA	JAZAVICA	318817	346	7918	PAŠNJAK	PRODAJA	MINIRANO			
1555.	III SISAČKO-MOSLAVAČKA	NOVSKA	JAZAVICA	318817	347	4008	PAŠNJAK	PRODAJA	MINIRANO			
1556.	III SISAČKO-MOSLAVAČKA	NOVSKA	JAZAVICA	318817	66	673	LIVADA	PRODAJA				
1557.	III SISAČKO-MOSLAVAČKA	NOVSKA	JAZAVICA	318817	81	3140	LIVADA	PRODAJA				
1558.	III SISAČKO-MOSLAVAČKA	NOVSKA	JAZAVICA	318817	89	3124	PAŠNJAK	PRODAJA				
1559.	III SISAČKO-MOSLAVAČKA	NOVSKA	JAZAVICA	318817	91	3838	PAŠNJAK	PRODAJA				
1560.	III SISAČKO-MOSLAVAČKA	NOVSKA	KOZARICE	318833	100/1	50	ORANICA	PRODAJA				
1561.	III SISAČKO-MOSLAVAČKA	NOVSKA	KOZARICE	318833	100/2	633	ORANICA	PRODAJA				
1562.	III SISAČKO-MOSLAVAČKA	NOVSKA	KOZARICE	318833	100/9	2036	ORANICA	PRODAJA				
1563.	III SISAČKO-MOSLAVAČKA	NOVSKA	KOZARICE	318833	101/1	888	PAŠNJAK	PRODAJA				
1564.	III SISAČKO-MOSLAVAČKA	NOVSKA	KOZARICE	318833	101/11	6582	ORANICA	PRODAJA				
1565.	III SISAČKO-MOSLAVAČKA	NOVSKA	KOZARICE	318833	101/12	1410	ORANICA	PRODAJA				
1566.	III SISAČKO-MOSLAVAČKA	NOVSKA	KOZARICE	318833	101/14	3604	ORANICA	PRODAJA				
1567.	III SISAČKO-MOSLAVAČKA	NOVSKA	KOZARICE	318833	101/3	1087	ORANICA	PRODAJA				
1568.	III SISAČKO-MOSLAVAČKA	NOVSKA	KOZARICE	318833	101/4	273	ORANICA	PRODAJA				
1569.	III SISAČKO-MOSLAVAČKA	NOVSKA	KOZARICE	318833	101/5	7696	PAŠNJAK	PRODAJA				
1570.	III SISAČKO-MOSLAVAČKA	NOVSKA	KOZARICE	318833	101/7	6219	PAŠNJAK	PRODAJA				
1571.	III SISAČKO-MOSLAVAČKA	NOVSKA	KOZARICE	318833	10/2	1007	LIVADA	PRODAJA				
1572.	III SISAČKO-MOSLAVAČKA	NOVSKA	KOZARICE	318833	102/2	187	PAŠNJAK	PRODAJA				
1573.	III SISAČKO-MOSLAVAČKA	NOVSKA	KOZARICE	318833	102/6	6003	ORANICA	PRODAJA				
1574.	III SISAČKO-MOSLAVAČKA	NOVSKA	KOZARICE	318833	103/1	6874	LIVADA	PRODAJA				
1575.	III SISAČKO-MOSLAVAČKA	NOVSKA	KOZARICE	318833	103/2	1151	LIVADA	PRODAJA				
1576.	III SISAČKO-MOSLAVAČKA	NOVSKA	KOZARICE	318833	103/3	367	LIVADA	PRODAJA				
1577.	III SISAČKO-MOSLAVAČKA	NOVSKA	KOZARICE	318833	1039	637	LIVADA	PRODAJA				
1578.	III SISAČKO-MOSLAVAČKA	NOVSKA	KOZARICE	318833	1040/2	620	LIVADA	PRODAJA				
1579.	III SISAČKO-MOSLAVAČKA	NOVSKA	KOZARICE	318833	1040/3	108	LIVADA	PRODAJA				
1580.	III SISAČKO-MOSLAVAČKA	NOVSKA	KOZARICE	318833	104/3	1435	PAŠNJAK	PRODAJA				
1581.	III SISAČKO-MOSLAVAČKA	NOVSKA	KOZARICE	318833	107	2295	LIVADA	PRODAJA				
1582.	III SISAČKO-MOSLAVAČKA	NOVSKA	KOZARICE	318833	108/1	3197	LIVADA	PRODAJA				
1583.	III SISAČKO-MOSLAVAČKA	NOVSKA	KOZARICE	318833	108/2	1849	LIVADA	PRODAJA				
1584.	III SISAČKO-MOSLAVAČKA	NOVSKA	KOZARICE	318833	109	1734	PAŠNJAK	PRODAJA				
1585.	III SISAČKO-MOSLAVAČKA	NOVSKA	KOZARICE	318833	1107/2	1981	ORANICA	PRODAJA				
1586.	III SISAČKO-MOSLAVAČKA	NOVSKA	KOZARICE	318833	1110	525	ORANICA	PRODAJA				
1587.	III SISAČKO-MOSLAVAČKA	NOVSKA	KOZARICE	318833	112	7715	LIVADA	PRODAJA				
1588.	III SISAČKO-MOSLAVAČKA	NOVSKA	KOZARICE	318833	113/2	1097	LIVADA	PRODAJA				
1589.	III SISAČKO-MOSLAVAČKA	NOVSKA	KOZARICE	318833	1139	4057	ORANICA	PRODAJA				
1590.	III SISAČKO-MOSLAVAČKA	NOVSKA	KOZARICE	318833	114/1	3956	LIVADA	PRODAJA				
1591.	III SISAČKO-MOSLAVAČKA	NOVSKA	KOZARICE	318833	114/2	1975	LIVADA	PRODAJA				
1592.	III SISAČKO-MOSLAVAČKA	NOVSKA	KOZARICE	318833	1142	2093	LIVADA	PRODAJA				
1593.	III SISAČKO-MOSLAVAČKA	NOVSKA	KOZARICE	318833	114/3	1975	LIVADA	PRODAJA				

1594.	III SISAČKO-MOSLAVAČKA	NOVSKA	KOZARICE	318833	1144/2	1345	LIVADA	PRODAJA				
1595.	III SISAČKO-MOSLAVAČKA	NOVSKA	KOZARICE	318833	1151	622	LIVADA	PRODAJA				
1596.	III SISAČKO-MOSLAVAČKA	NOVSKA	KOZARICE	318833	1155/3	370	LIVADA	PRODAJA				
1597.	III SISAČKO-MOSLAVAČKA	NOVSKA	KOZARICE	318833	1163/1	1126	PAŠNJAK	PRODAJA				
1598.	III SISAČKO-MOSLAVAČKA	NOVSKA	KOZARICE	318833	1166/2	899	PAŠNJAK	PRODAJA				
1599.	III SISAČKO-MOSLAVAČKA	NOVSKA	KOZARICE	318833	1229/1	1421	PAŠNJAK	PRODAJA				
1600.	III SISAČKO-MOSLAVAČKA	NOVSKA	KOZARICE	318833	123	2100	ORANICA	PRODAJA				
1601.	III SISAČKO-MOSLAVAČKA	NOVSKA	KOZARICE	318833	1280/4	2593	VOĆNJAK	PRODAJA				
1602.	III SISAČKO-MOSLAVAČKA	NOVSKA	KOZARICE	318833	1333/1	1536	PAŠNJAK	PRODAJA				
1603.	III SISAČKO-MOSLAVAČKA	NOVSKA	KOZARICE	318833	1333/5	410	PAŠNJAK	PRODAJA				
1604.	III SISAČKO-MOSLAVAČKA	NOVSKA	KOZARICE	318833	1367/3	857	ORANICA	PRODAJA				
1605.	III SISAČKO-MOSLAVAČKA	NOVSKA	KOZARICE	318833	1373/2	2802	LIVADA	PRODAJA				
1606.	III SISAČKO-MOSLAVAČKA	NOVSKA	KOZARICE	318833	1374/2	453	LIVADA	PRODAJA				
1607.	III SISAČKO-MOSLAVAČKA	NOVSKA	KOZARICE	318833	1396/1	640	LIVADA	PRODAJA				
1608.	III SISAČKO-MOSLAVAČKA	NOVSKA	KOZARICE	318833	1399/1	811	LIVADA	PRODAJA				
1609.	III SISAČKO-MOSLAVAČKA	NOVSKA	KOZARICE	318833	1401/1	1068	LIVADA	PRODAJA				
1610.	III SISAČKO-MOSLAVAČKA	NOVSKA	KOZARICE	318833	1403	2525	LIVADA	PRODAJA				
1611.	III SISAČKO-MOSLAVAČKA	NOVSKA	KOZARICE	318833	1404/1	2357	LIVADA	PRODAJA				
1612.	III SISAČKO-MOSLAVAČKA	NOVSKA	KOZARICE	318833	1404/2	611	LIVADA	PRODAJA				
1613.	III SISAČKO-MOSLAVAČKA	NOVSKA	KOZARICE	318833	1404/3	415	LIVADA	PRODAJA				
1614.	III SISAČKO-MOSLAVAČKA	NOVSKA	KOZARICE	318833	1405/1	990	LIVADA	PRODAJA				
1615.	III SISAČKO-MOSLAVAČKA	NOVSKA	KOZARICE	318833	1405/4	635	LIVADA	PRODAJA				
1616.	III SISAČKO-MOSLAVAČKA	NOVSKA	KOZARICE	318833	1410/1	526	LIVADA	PRODAJA				
1617.	III SISAČKO-MOSLAVAČKA	NOVSKA	KOZARICE	318833	1410/2	1443	LIVADA	PRODAJA				
1618.	III SISAČKO-MOSLAVAČKA	NOVSKA	KOZARICE	318833	1439/10	4909	ORANICA	PRODAJA				
1619.	III SISAČKO-MOSLAVAČKA	NOVSKA	KOZARICE	318833	1439/15	15709	PAŠNJAK	PRODAJA				
1620.	III SISAČKO-MOSLAVAČKA	NOVSKA	KOZARICE	318833	1439/16	8987	LIVADA	PRODAJA				
1621.	III SISAČKO-MOSLAVAČKA	NOVSKA	KOZARICE	318833	1439/17	7689	ORANICA	PRODAJA				
1622.	III SISAČKO-MOSLAVAČKA	NOVSKA	KOZARICE	318833	1439/3	4280	ORANICA	PRODAJA				
1623.	III SISAČKO-MOSLAVAČKA	NOVSKA	KOZARICE	318833	1439/5	4585	ORANICA	PRODAJA				
1624.	III SISAČKO-MOSLAVAČKA	NOVSKA	KOZARICE	318833	1439/6	5197	LIVADA	PRODAJA				
1625.	III SISAČKO-MOSLAVAČKA	NOVSKA	KOZARICE	318833	1439/8	2230	LIVADA	PRODAJA				
1626.	III SISAČKO-MOSLAVAČKA	NOVSKA	KOZARICE	318833	1441/2	396	PAŠNJAK	PRODAJA				
1627.	III SISAČKO-MOSLAVAČKA	NOVSKA	KOZARICE	318833	1441/3	608	PAŠNJAK	PRODAJA				
1628.	III SISAČKO-MOSLAVAČKA	NOVSKA	KOZARICE	318833	1443	2913	LIVADA	PRODAJA				
1629.	III SISAČKO-MOSLAVAČKA	NOVSKA	KOZARICE	318833	1444	3021	PAŠNJAK	PRODAJA				
1630.	III SISAČKO-MOSLAVAČKA	NOVSKA	KOZARICE	318833	1445/6	6025	ORANICA	PRODAJA				
1631.	III SISAČKO-MOSLAVAČKA	NOVSKA	KOZARICE	318833	1445/6	2800	PAŠNJAK	PRODAJA				
1632.	III SISAČKO-MOSLAVAČKA	NOVSKA	KOZARICE	318833	1446/11	1417	ORANICA	PRODAJA				
1633.	III SISAČKO-MOSLAVAČKA	NOVSKA	KOZARICE	318833	1446/12	8807	ORANICA	PRODAJA				
1634.	III SISAČKO-MOSLAVAČKA	NOVSKA	KOZARICE	318833	1446/20	165	ORANICA	PRODAJA				
1635.	III SISAČKO-MOSLAVAČKA	NOVSKA	KOZARICE	318833	1446/6	1018	VOĆNJAK	PRODAJA				
1636.	III SISAČKO-MOSLAVAČKA	NOVSKA	KOZARICE	318833	1446/6	1018	ORANICA	PRODAJA				
1637.	III SISAČKO-MOSLAVAČKA	NOVSKA	KOZARICE	318833	1447/1	2028	ORANICA	PRODAJA				
1638.	III SISAČKO-MOSLAVAČKA	NOVSKA	KOZARICE	318833	1447/11	3502	PAŠNJAK	PRODAJA				
1639.	III SISAČKO-MOSLAVAČKA	NOVSKA	KOZARICE	318833	1447/11	5000	ORANICA	PRODAJA				
1640.	III SISAČKO-MOSLAVAČKA	NOVSKA	KOZARICE	318833	1447/2	6110	ORANICA	PRODAJA				
1641.	III SISAČKO-MOSLAVAČKA	NOVSKA	KOZARICE	318833	1447/5	719	LIVADA	PRODAJA				
1642.	III SISAČKO-MOSLAVAČKA	NOVSKA	KOZARICE	318833	1447/6	3273	LIVADA	PRODAJA				
1643.	III SISAČKO-MOSLAVAČKA	NOVSKA	KOZARICE	318833	1447/7	4062	ORANICA	PRODAJA				
1644.	III SISAČKO-MOSLAVAČKA	NOVSKA	KOZARICE	318833	1447/7	4062	LIVADA	PRODAJA				
1645.	III SISAČKO-MOSLAVAČKA	NOVSKA	KOZARICE	318833	1448	1158	ORANICA	PRODAJA				
1646.	III SISAČKO-MOSLAVAČKA	NOVSKA	KOZARICE	318833	1460/3	1043	LIVADA	PRODAJA				
1647.	III SISAČKO-MOSLAVAČKA	NOVSKA	KOZARICE	318833	1461/1	5797	LIVADA	PRODAJA				
1648.	III SISAČKO-MOSLAVAČKA	NOVSKA	KOZARICE	318833	1461/1	5797	PAŠNJAK	PRODAJA				
1649.	III SISAČKO-MOSLAVAČKA	NOVSKA	KOZARICE	318833	1500/14	2021	LIVADA	PRODAJA				
1650.	III SISAČKO-MOSLAVAČKA	NOVSKA	KOZARICE	318833	1538/9	734	LIVADA	PRODAJA				
1651.	III SISAČKO-MOSLAVAČKA	NOVSKA	KOZARICE	318833	1540	1305	LIVADA	PRODAJA				
1652.	III SISAČKO-MOSLAVAČKA	NOVSKA	KOZARICE	318833	1541/1	2610	LIVADA	PRODAJA				
1653.	III SISAČKO-MOSLAVAČKA	NOVSKA	KOZARICE	318833	1541/2	2161	LIVADA	PRODAJA				
1654.	III SISAČKO-MOSLAVAČKA	NOVSKA	KOZARICE	318833	1551/1	604	PAŠNJAK	PRODAJA				
1655.	III SISAČKO-MOSLAVAČKA	NOVSKA	KOZARICE	318833	1561/1	1296	PAŠNJAK	PRODAJA				
1656.	III SISAČKO-MOSLAVAČKA	NOVSKA	KOZARICE	318833	1563/1	2151	PAŠNJAK	PRODAJA				
1657.	III SISAČKO-MOSLAVAČKA	NOVSKA	KOZARICE	318833	1564/21	3330	ORANICA	PRODAJA				

1658.	III SISAČKO-MOSLAVAČKA	NOVSKA	KOZARICE	318833	1564/6	521	PAŠNJAK	PRODAJA				
1659.	III SISAČKO-MOSLAVAČKA	NOVSKA	KOZARICE	318833	1564/7	3877	PAŠNJAK	PRODAJA				
1660.	III SISAČKO-MOSLAVAČKA	NOVSKA	KOZARICE	318833	1564/8	2331	PAŠNJAK	PRODAJA				
1661.	III SISAČKO-MOSLAVAČKA	NOVSKA	KOZARICE	318833	1622/30	108	ORANICA	PRODAJA				
1662.	III SISAČKO-MOSLAVAČKA	NOVSKA	KOZARICE	318833	1622/36	108	ORANICA	PRODAJA				
1663.	III SISAČKO-MOSLAVAČKA	NOVSKA	KOZARICE	318833	1623/1	3096	ORANICA	PRODAJA				
1664.	III SISAČKO-MOSLAVAČKA	NOVSKA	KOZARICE	318833	1623/2	845	VINOGRAD	PRODAJA				
1665.	III SISAČKO-MOSLAVAČKA	NOVSKA	KOZARICE	318833	1623/3	716	VINOGRAD	PRODAJA				
1666.	III SISAČKO-MOSLAVAČKA	NOVSKA	KOZARICE	318833	168/3	1108	LIVADA	PRODAJA				
1667.	III SISAČKO-MOSLAVAČKA	NOVSKA	KOZARICE	318833	168/4	428	LIVADA	PRODAJA				
1668.	III SISAČKO-MOSLAVAČKA	NOVSKA	KOZARICE	318833	1684	3007	PAŠNJAK	PRODAJA				
1669.	III SISAČKO-MOSLAVAČKA	NOVSKA	KOZARICE	318833	168/5	1111	LIVADA	PRODAJA				
1670.	III SISAČKO-MOSLAVAČKA	NOVSKA	KOZARICE	318833	168/6	173	LIVADA	PRODAJA				
1671.	III SISAČKO-MOSLAVAČKA	NOVSKA	KOZARICE	318833	168/7	341	LIVADA	PRODAJA				
1672.	III SISAČKO-MOSLAVAČKA	NOVSKA	KOZARICE	318833	1687/2	151	ORANICA	PRODAJA				
1673.	III SISAČKO-MOSLAVAČKA	NOVSKA	KOZARICE	318833	17/10	3021	LIVADA	PRODAJA				
1674.	III SISAČKO-MOSLAVAČKA	NOVSKA	KOZARICE	318833	1719/12	3352	ORANICA	PRODAJA				
1675.	III SISAČKO-MOSLAVAČKA	NOVSKA	KOZARICE	318833	1719/13	5136	ORANICA	PRODAJA				
1676.	III SISAČKO-MOSLAVAČKA	NOVSKA	KOZARICE	318833	1719/15	7000	ORANICA	PRODAJA				
1677.	III SISAČKO-MOSLAVAČKA	NOVSKA	KOZARICE	318833	1719/16	5499	ORANICA	PRODAJA				
1678.	III SISAČKO-MOSLAVAČKA	NOVSKA	KOZARICE	318833	1719/31	5754	ORANICA	PRODAJA				
1679.	III SISAČKO-MOSLAVAČKA	NOVSKA	KOZARICE	318833	206	1737	ORANICA	PRODAJA				
1680.	III SISAČKO-MOSLAVAČKA	NOVSKA	KOZARICE	318833	207	1665	LIVADA	PRODAJA				
1681.	III SISAČKO-MOSLAVAČKA	NOVSKA	KOZARICE	318833	230/1	2500	PAŠNJAK	PRODAJA				
1682.	III SISAČKO-MOSLAVAČKA	NOVSKA	KOZARICE	318833	230/2	2136	ORANICA	PRODAJA				
1683.	III SISAČKO-MOSLAVAČKA	NOVSKA	KOZARICE	318833	230/3	2169	ORANICA	PRODAJA				
1684.	III SISAČKO-MOSLAVAČKA	NOVSKA	KOZARICE	318833	230/4	2338	PAŠNJAK	PRODAJA				
1685.	III SISAČKO-MOSLAVAČKA	NOVSKA	KOZARICE	318833	230/6	2011	ORANICA	PRODAJA				
1686.	III SISAČKO-MOSLAVAČKA	NOVSKA	KOZARICE	318833	231	8845	ORANICA	PRODAJA				
1687.	III SISAČKO-MOSLAVAČKA	NOVSKA	KOZARICE	318833	232	7395	ORANICA	PRODAJA				
1688.	III SISAČKO-MOSLAVAČKA	NOVSKA	KOZARICE	318833	234	1291	PAŠNJAK	PRODAJA				
1689.	III SISAČKO-MOSLAVAČKA	NOVSKA	KOZARICE	318833	235	10150	ORANICA	PRODAJA				
1690.	III SISAČKO-MOSLAVAČKA	NOVSKA	KOZARICE	318833	242/5	543	ORANICA	PRODAJA				
1691.	III SISAČKO-MOSLAVAČKA	NOVSKA	KOZARICE	318833	245/3	4435	ORANICA	PRODAJA				
1692.	III SISAČKO-MOSLAVAČKA	NOVSKA	KOZARICE	318833	250/15	9988	ORANICA	PRODAJA				
1693.	III SISAČKO-MOSLAVAČKA	NOVSKA	KOZARICE	318833	250/25	3877	ORANICA	PRODAJA				
1694.	III SISAČKO-MOSLAVAČKA	NOVSKA	KOZARICE	318833	250/27	4676	ORANICA	PRODAJA				
1695.	III SISAČKO-MOSLAVAČKA	NOVSKA	KOZARICE	318833	250/28	4640	ORANICA	PRODAJA				
1696.	III SISAČKO-MOSLAVAČKA	NOVSKA	KOZARICE	318833	250/38	2474	ORANICA	PRODAJA				
1697.	III SISAČKO-MOSLAVAČKA	NOVSKA	KOZARICE	318833	250/42	5863	PAŠNJAK	PRODAJA				
1698.	III SISAČKO-MOSLAVAČKA	NOVSKA	KOZARICE	318833	250/50	5754	PAŠNJAK	PRODAJA				
1699.	III SISAČKO-MOSLAVAČKA	NOVSKA	KOZARICE	318833	251	8852	LIVADA	PRODAJA				
1700.	III SISAČKO-MOSLAVAČKA	NOVSKA	KOZARICE	318833	25/2	20864	PAŠNJAK	PRODAJA				
1701.	III SISAČKO-MOSLAVAČKA	NOVSKA	KOZARICE	318833	255/1	2237	LIVADA	PRODAJA				
1702.	III SISAČKO-MOSLAVAČKA	NOVSKA	KOZARICE	318833	261/2	4176	ORANICA	PRODAJA				
1703.	III SISAČKO-MOSLAVAČKA	NOVSKA	KOZARICE	318833	261/8	1586	LIVADA	PRODAJA				
1704.	III SISAČKO-MOSLAVAČKA	NOVSKA	KOZARICE	318833	262/8	5895	ORANICA	PRODAJA				
1705.	III SISAČKO-MOSLAVAČKA	NOVSKA	KOZARICE	318833	263/1	9431	ORANICA	PRODAJA				
1706.	III SISAČKO-MOSLAVAČKA	NOVSKA	KOZARICE	318833	263/15	12399	ORANICA	PRODAJA				
1707.	III SISAČKO-MOSLAVAČKA	NOVSKA	KOZARICE	318833	263/24	8193	LIVADA	PRODAJA				
1708.	III SISAČKO-MOSLAVAČKA	NOVSKA	KOZARICE	318833	263/24	8193	ORANICA	PRODAJA				
1709.	III SISAČKO-MOSLAVAČKA	NOVSKA	KOZARICE	318833	263/3	1406	LIVADA	PRODAJA				
1710.	III SISAČKO-MOSLAVAČKA	NOVSKA	KOZARICE	318833	263/30	3000	PAŠNJAK	PRODAJA				
1711.	III SISAČKO-MOSLAVAČKA	NOVSKA	KOZARICE	318833	263/33	3262	PAŠNJAK	PRODAJA				
1712.	III SISAČKO-MOSLAVAČKA	NOVSKA	KOZARICE	318833	263/34	1514	PAŠNJAK	PRODAJA				
1713.	III SISAČKO-MOSLAVAČKA	NOVSKA	KOZARICE	318833	263/35	2759	LIVADA	PRODAJA				
1714.	III SISAČKO-MOSLAVAČKA	NOVSKA	KOZARICE	318833	263/42	475	ORANICA	PRODAJA				
1715.	III SISAČKO-MOSLAVAČKA	NOVSKA	KOZARICE	318833	263/43	19996	ORANICA	PRODAJA				
1716.	III SISAČKO-MOSLAVAČKA	NOVSKA	KOZARICE	318833	263/5	827	ORANICA	PRODAJA				
1717.	III SISAČKO-MOSLAVAČKA	NOVSKA	KOZARICE	318833	263/6	7631	ORANICA	PRODAJA				
1718.	III SISAČKO-MOSLAVAČKA	NOVSKA	KOZARICE	318833	264	2482	PAŠNJAK	PRODAJA				
1719.	III SISAČKO-MOSLAVAČKA	NOVSKA	KOZARICE	318833	265	5894	PAŠNJAK	PRODAJA				
1720.	III SISAČKO-MOSLAVAČKA	NOVSKA	KOZARICE	318833	266	8897	LIVADA	PRODAJA				
1721.	III SISAČKO-MOSLAVAČKA	NOVSKA	KOZARICE	318833	272/5	8792	ORANICA	PRODAJA				

1722.	III SISAČKO-MOSLAVAČKA	NOVSKA	KOZARICE	318833	276/1	4352	LIVADA	PRODAJA				
1723.	III SISAČKO-MOSLAVAČKA	NOVSKA	KOZARICE	318833	277	7675	ORANICA	PRODAJA				
1724.	III SISAČKO-MOSLAVAČKA	NOVSKA	KOZARICE	318833	278	6542	ORANICA	PRODAJA				
1725.	III SISAČKO-MOSLAVAČKA	NOVSKA	KOZARICE	318833	279	726	LIVADA	PRODAJA				
1726.	III SISAČKO-MOSLAVAČKA	NOVSKA	KOZARICE	318833	281/2	468	LIVADA	PRODAJA				
1727.	III SISAČKO-MOSLAVAČKA	NOVSKA	KOZARICE	318833	283/1	5585	LIVADA	PRODAJA				
1728.	III SISAČKO-MOSLAVAČKA	NOVSKA	KOZARICE	318833	283/2	5657	LIVADA	PRODAJA				
1729.	III SISAČKO-MOSLAVAČKA	NOVSKA	KOZARICE	318833	284	1608	LIVADA	PRODAJA				
1730.	III SISAČKO-MOSLAVAČKA	NOVSKA	KOZARICE	318833	285/1	539	PAŠNJAK	PRODAJA				
1731.	III SISAČKO-MOSLAVAČKA	NOVSKA	KOZARICE	318833	286	266	PAŠNJAK	PRODAJA				
1732.	III SISAČKO-MOSLAVAČKA	NOVSKA	KOZARICE	318833	287/1	388	LIVADA	PRODAJA				
1733.	III SISAČKO-MOSLAVAČKA	NOVSKA	KOZARICE	318833	287/2	633	PAŠNJAK	PRODAJA				
1734.	III SISAČKO-MOSLAVAČKA	NOVSKA	KOZARICE	318833	287/3	424	PAŠNJAK	PRODAJA				
1735.	III SISAČKO-MOSLAVAČKA	NOVSKA	KOZARICE	318833	288/1	4553	LIVADA	PRODAJA				
1736.	III SISAČKO-MOSLAVAČKA	NOVSKA	KOZARICE	318833	288/2	4049	LIVADA	PRODAJA				
1737.	III SISAČKO-MOSLAVAČKA	NOVSKA	KOZARICE	318833	288/3	4193	LIVADA	PRODAJA				
1738.	III SISAČKO-MOSLAVAČKA	NOVSKA	KOZARICE	318833	289/1	2215	ORANICA	PRODAJA				
1739.	III SISAČKO-MOSLAVAČKA	NOVSKA	KOZARICE	318833	289/2	144	LIVADA	PRODAJA				
1740.	III SISAČKO-MOSLAVAČKA	NOVSKA	KOZARICE	318833	289/3	18953	ORANICA	PRODAJA				
1741.	III SISAČKO-MOSLAVAČKA	NOVSKA	KOZARICE	318833	291	1928	LIVADA	PRODAJA				
1742.	III SISAČKO-MOSLAVAČKA	NOVSKA	KOZARICE	318833	295/1	15300	ORANICA	PRODAJA				
1743.	III SISAČKO-MOSLAVAČKA	NOVSKA	KOZARICE	318833	295/3	838	PAŠNJAK	PRODAJA				
1744.	III SISAČKO-MOSLAVAČKA	NOVSKA	KOZARICE	318833	297	1428	PAŠNJAK	PRODAJA				
1745.	III SISAČKO-MOSLAVAČKA	NOVSKA	KOZARICE	318833	298/1	22573	ORANICA	PRODAJA				
1746.	III SISAČKO-MOSLAVAČKA	NOVSKA	KOZARICE	318833	298/3	15893	ORANICA	PRODAJA				
1747.	III SISAČKO-MOSLAVAČKA	NOVSKA	KOZARICE	318833	300/1	806	LIVADA	PRODAJA				
1748.	III SISAČKO-MOSLAVAČKA	NOVSKA	KOZARICE	318833	300/2	1029	LIVADA	PRODAJA				
1749.	III SISAČKO-MOSLAVAČKA	NOVSKA	KOZARICE	318833	301/1	921	LIVADA	PRODAJA				
1750.	III SISAČKO-MOSLAVAČKA	NOVSKA	KOZARICE	318833	301/2	676	LIVADA	PRODAJA				
1751.	III SISAČKO-MOSLAVAČKA	NOVSKA	KOZARICE	318833	302/2	442	LIVADA	PRODAJA				
1752.	III SISAČKO-MOSLAVAČKA	NOVSKA	KOZARICE	318833	303/1	1474	LIVADA	PRODAJA				
1753.	III SISAČKO-MOSLAVAČKA	NOVSKA	KOZARICE	318833	303/2	367	LIVADA	PRODAJA				
1754.	III SISAČKO-MOSLAVAČKA	NOVSKA	KOZARICE	318833	304/1	1439	LIVADA	PRODAJA				
1755.	III SISAČKO-MOSLAVAČKA	NOVSKA	KOZARICE	318833	304/2	360	LIVADA	PRODAJA				
1756.	III SISAČKO-MOSLAVAČKA	NOVSKA	KOZARICE	318833	310	2852	LIVADA	PRODAJA				
1757.	III SISAČKO-MOSLAVAČKA	NOVSKA	KOZARICE	318833	311/1	1273	LIVADA	PRODAJA				
1758.	III SISAČKO-MOSLAVAČKA	NOVSKA	KOZARICE	318833	311/2	1633	LIVADA	PRODAJA				
1759.	III SISAČKO-MOSLAVAČKA	NOVSKA	KOZARICE	318833	311/3	2949	LIVADA	PRODAJA				
1760.	III SISAČKO-MOSLAVAČKA	NOVSKA	KOZARICE	318833	312/1	5492	LIVADA	PRODAJA				
1761.	III SISAČKO-MOSLAVAČKA	NOVSKA	KOZARICE	318833	312/2	5294	LIVADA	PRODAJA				
1762.	III SISAČKO-MOSLAVAČKA	NOVSKA	KOZARICE	318833	312/3	5402	LIVADA	PRODAJA				
1763.	III SISAČKO-MOSLAVAČKA	NOVSKA	KOZARICE	318833	313	16852	LIVADA	PRODAJA				
1764.	III SISAČKO-MOSLAVAČKA	NOVSKA	KOZARICE	318833	314	2179	LIVADA	PRODAJA				
1765.	III SISAČKO-MOSLAVAČKA	NOVSKA	KOZARICE	318833	315/1	12839	LIVADA	PRODAJA				
1766.	III SISAČKO-MOSLAVAČKA	NOVSKA	KOZARICE	318833	325/27	442	ORANICA	PRODAJA				
1767.	III SISAČKO-MOSLAVAČKA	NOVSKA	KOZARICE	318833	325/3	1230	LIVADA	PRODAJA				
1768.	III SISAČKO-MOSLAVAČKA	NOVSKA	KOZARICE	318833	327/1	9476	ORANICA	PRODAJA				
1769.	III SISAČKO-MOSLAVAČKA	NOVSKA	KOZARICE	318833	327/4	10674	ORANICA	PRODAJA				
1770.	III SISAČKO-MOSLAVAČKA	NOVSKA	KOZARICE	318833	329/1	806	PAŠNJAK	PRODAJA				
1771.	III SISAČKO-MOSLAVAČKA	NOVSKA	KOZARICE	318833	329/2	701	PAŠNJAK	PRODAJA				
1772.	III SISAČKO-MOSLAVAČKA	NOVSKA	KOZARICE	318833	330/1	2997	PAŠNJAK	PRODAJA				
1773.	III SISAČKO-MOSLAVAČKA	NOVSKA	KOZARICE	318833	330/2	316	PAŠNJAK	PRODAJA				
1774.	III SISAČKO-MOSLAVAČKA	NOVSKA	KOZARICE	318833	330/3	2050	PAŠNJAK	PRODAJA				
1775.	III SISAČKO-MOSLAVAČKA	NOVSKA	KOZARICE	318833	331/3	597	PAŠNJAK	PRODAJA				
1776.	III SISAČKO-MOSLAVAČKA	NOVSKA	KOZARICE	318833	334	13094	ORANICA	PRODAJA				
1777.	III SISAČKO-MOSLAVAČKA	NOVSKA	KOZARICE	318833	336/2	3424	ORANICA	PRODAJA				
1778.	III SISAČKO-MOSLAVAČKA	NOVSKA	KOZARICE	318833	339/1	293	ORANICA	PRODAJA				
1779.	III SISAČKO-MOSLAVAČKA	NOVSKA	KOZARICE	318833	339/2	27	ORANICA	PRODAJA				
1780.	III SISAČKO-MOSLAVAČKA	NOVSKA	KOZARICE	318833	34	3284	ORANICA	PRODAJA				
1781.	III SISAČKO-MOSLAVAČKA	NOVSKA	KOZARICE	318833	340/2	6019	ORANICA	PRODAJA				
1782.	III SISAČKO-MOSLAVAČKA	NOVSKA	KOZARICE	318833	343	3938	ORANICA	PRODAJA				
1783.	III SISAČKO-MOSLAVAČKA	NOVSKA	KOZARICE	318833	345/1	5531	ORANICA	PRODAJA				
1784.	III SISAČKO-MOSLAVAČKA	NOVSKA	KOZARICE	318833	345/28	752	LIVADA	PRODAJA				
1785.	III SISAČKO-MOSLAVAČKA	NOVSKA	KOZARICE	318833	345/5	3569	VOĆNJAK	PRODAJA				

1786.	III SISAČKO-MOSLAVAČKA	NOVSKA	KOZARICE	318833	35	3938	ORANICA	PRODAJA				
1787.	III SISAČKO-MOSLAVAČKA	NOVSKA	KOZARICE	318833	372/2	1688	VOĆNJAK	PRODAJA				
1788.	III SISAČKO-MOSLAVAČKA	NOVSKA	KOZARICE	318833	380/2	6232	ORANICA	PRODAJA				
1789.	III SISAČKO-MOSLAVAČKA	NOVSKA	KOZARICE	318833	385/1	4716	ORANICA	PRODAJA				
1790.	III SISAČKO-MOSLAVAČKA	NOVSKA	KOZARICE	318833	386	3528	ORANICA	PRODAJA				
1791.	III SISAČKO-MOSLAVAČKA	NOVSKA	KOZARICE	318833	391/1	640	ORANICA	PRODAJA				
1792.	III SISAČKO-MOSLAVAČKA	NOVSKA	KOZARICE	318833	391/2	320	ORANICA	PRODAJA				
1793.	III SISAČKO-MOSLAVAČKA	NOVSKA	KOZARICE	318833	393	5420	ORANICA	PRODAJA				
1794.	III SISAČKO-MOSLAVAČKA	NOVSKA	KOZARICE	318833	394	1654	ORANICA	PRODAJA				
1795.	III SISAČKO-MOSLAVAČKA	NOVSKA	KOZARICE	318833	395	374	ORANICA	PRODAJA				
1796.	III SISAČKO-MOSLAVAČKA	NOVSKA	KOZARICE	318833	397/1	6437	ORANICA	PRODAJA				
1797.	III SISAČKO-MOSLAVAČKA	NOVSKA	KOZARICE	318833	397/5	6049	ORANICA	PRODAJA				
1798.	III SISAČKO-MOSLAVAČKA	NOVSKA	KOZARICE	318833	397/6	3219	ORANICA	PRODAJA				
1799.	III SISAČKO-MOSLAVAČKA	NOVSKA	KOZARICE	318833	397/7	388	ORANICA	PRODAJA				
1800.	III SISAČKO-MOSLAVAČKA	NOVSKA	KOZARICE	318833	404	4387	LIVADA	PRODAJA				
1801.	III SISAČKO-MOSLAVAČKA	NOVSKA	KOZARICE	318833	42/1	10808	PAŠNJAK	PRODAJA				
1802.	III SISAČKO-MOSLAVAČKA	NOVSKA	KOZARICE	318833	42/2	6538	PAŠNJAK	PRODAJA				
1803.	III SISAČKO-MOSLAVAČKA	NOVSKA	KOZARICE	318833	425/1	2252	PAŠNJAK	PRODAJA				
1804.	III SISAČKO-MOSLAVAČKA	NOVSKA	KOZARICE	318833	427/2	2456	PAŠNJAK	PRODAJA				
1805.	III SISAČKO-MOSLAVAČKA	NOVSKA	KOZARICE	318833	431	1173	PAŠNJAK	PRODAJA				
1806.	III SISAČKO-MOSLAVAČKA	NOVSKA	KOZARICE	318833	434/1	2927	LIVADA	PRODAJA				
1807.	III SISAČKO-MOSLAVAČKA	NOVSKA	KOZARICE	318833	434/2	3179	LIVADA	PRODAJA				
1808.	III SISAČKO-MOSLAVAČKA	NOVSKA	KOZARICE	318833	435	777	LIVADA	PRODAJA				
1809.	III SISAČKO-MOSLAVAČKA	NOVSKA	KOZARICE	318833	437	5848	ORANICA	PRODAJA				
1810.	III SISAČKO-MOSLAVAČKA	NOVSKA	KOZARICE	318833	438	6721	ORANICA	PRODAJA				
1811.	III SISAČKO-MOSLAVAČKA	NOVSKA	KOZARICE	318833	439	575	LIVADA	PRODAJA				
1812.	III SISAČKO-MOSLAVAČKA	NOVSKA	KOZARICE	318833	442/1	1683	LIVADA	PRODAJA				
1813.	III SISAČKO-MOSLAVAČKA	NOVSKA	KOZARICE	318833	443/2	6002	LIVADA	PRODAJA				
1814.	III SISAČKO-MOSLAVAČKA	NOVSKA	KOZARICE	318833	444/2	669	LIVADA	PRODAJA				
1815.	III SISAČKO-MOSLAVAČKA	NOVSKA	KOZARICE	318833	444/3	1931	LIVADA	PRODAJA				
1816.	III SISAČKO-MOSLAVAČKA	NOVSKA	KOZARICE	318833	446/2	10037	LIVADA	PRODAJA				
1817.	III SISAČKO-MOSLAVAČKA	NOVSKA	KOZARICE	318833	446/3	3031	LIVADA	PRODAJA				
1818.	III SISAČKO-MOSLAVAČKA	NOVSKA	KOZARICE	318833	447/2	2745	LIVADA	PRODAJA				
1819.	III SISAČKO-MOSLAVAČKA	NOVSKA	KOZARICE	318833	448	2787	LIVADA	PRODAJA				
1820.	III SISAČKO-MOSLAVAČKA	NOVSKA	KOZARICE	318833	449	2564	LIVADA	PRODAJA				
1821.	III SISAČKO-MOSLAVAČKA	NOVSKA	KOZARICE	318833	450	1953	LIVADA	PRODAJA				
1822.	III SISAČKO-MOSLAVAČKA	NOVSKA	KOZARICE	318833	454	6286	LIVADA	PRODAJA				
1823.	III SISAČKO-MOSLAVAČKA	NOVSKA	KOZARICE	318833	455	6355	LIVADA	PRODAJA				
1824.	III SISAČKO-MOSLAVAČKA	NOVSKA	KOZARICE	318833	456	1550	LIVADA	PRODAJA				
1825.	III SISAČKO-MOSLAVAČKA	NOVSKA	KOZARICE	318833	471	2194	LIVADA	PRODAJA				
1826.	III SISAČKO-MOSLAVAČKA	NOVSKA	KOZARICE	318833	472/1	3078	LIVADA	PRODAJA				
1827.	III SISAČKO-MOSLAVAČKA	NOVSKA	KOZARICE	318833	472/2	547	LIVADA	PRODAJA				
1828.	III SISAČKO-MOSLAVAČKA	NOVSKA	KOZARICE	318833	473	5445	LIVADA	PRODAJA				
1829.	III SISAČKO-MOSLAVAČKA	NOVSKA	KOZARICE	318833	474	352	LIVADA	PRODAJA				
1830.	III SISAČKO-MOSLAVAČKA	NOVSKA	KOZARICE	318833	475	3722	LIVADA	PRODAJA				
1831.	III SISAČKO-MOSLAVAČKA	NOVSKA	KOZARICE	318833	477	3521	LIVADA	PRODAJA				
1832.	III SISAČKO-MOSLAVAČKA	NOVSKA	KOZARICE	318833	478	2255	LIVADA	PRODAJA				
1833.	III SISAČKO-MOSLAVAČKA	NOVSKA	KOZARICE	318833	479/1	4262	LIVADA	PRODAJA				
1834.	III SISAČKO-MOSLAVAČKA	NOVSKA	KOZARICE	318833	479/3	2133	LIVADA	PRODAJA				
1835.	III SISAČKO-MOSLAVAČKA	NOVSKA	KOZARICE	318833	480	3999	LIVADA	PRODAJA				
1836.	III SISAČKO-MOSLAVAČKA	NOVSKA	KOZARICE	318833	481/1	3917	LIVADA	PRODAJA				
1837.	III SISAČKO-MOSLAVAČKA	NOVSKA	KOZARICE	318833	481/2	3813	LIVADA	PRODAJA				
1838.	III SISAČKO-MOSLAVAČKA	NOVSKA	KOZARICE	318833	485	554	LIVADA	PRODAJA				
1839.	III SISAČKO-MOSLAVAČKA	NOVSKA	KOZARICE	318833	486	788	LIVADA	PRODAJA				
1840.	III SISAČKO-MOSLAVAČKA	NOVSKA	KOZARICE	318833	487/1	1226	LIVADA	PRODAJA				
1841.	III SISAČKO-MOSLAVAČKA	NOVSKA	KOZARICE	318833	488/2	230	LIVADA	PRODAJA				
1842.	III SISAČKO-MOSLAVAČKA	NOVSKA	KOZARICE	318833	488/3	298	LIVADA	PRODAJA				
1843.	III SISAČKO-MOSLAVAČKA	NOVSKA	KOZARICE	318833	488/4	288	LIVADA	PRODAJA				
1844.	III SISAČKO-MOSLAVAČKA	NOVSKA	KOZARICE	318833	489/3	2647	LIVADA	PRODAJA				
1845.	III SISAČKO-MOSLAVAČKA	NOVSKA	KOZARICE	318833	489/4	3289	LIVADA	PRODAJA				
1846.	III SISAČKO-MOSLAVAČKA	NOVSKA	KOZARICE	318833	489/5	1410	LIVADA	PRODAJA				
1847.	III SISAČKO-MOSLAVAČKA	NOVSKA	KOZARICE	318833	489/6	1152	LIVADA	PRODAJA				
1848.	III SISAČKO-MOSLAVAČKA	NOVSKA	KOZARICE	318833	489/7	3456	LIVADA	PRODAJA				
1849.	III SISAČKO-MOSLAVAČKA	NOVSKA	KOZARICE	318833	490/1	4416	PAŠNJAK	PRODAJA				

1850.	III SISAČKO-MOSLAVAČKA	NOVSKA	KOZARICE	318833	490/2	2781	ORANICA	PRODAJA				
1851.	III SISAČKO-MOSLAVAČKA	NOVSKA	KOZARICE	318833	490/3	942	LIVADA	PRODAJA				
1852.	III SISAČKO-MOSLAVAČKA	NOVSKA	KOZARICE	318833	490/4	1090	LIVADA	PRODAJA				
1853.	III SISAČKO-MOSLAVAČKA	NOVSKA	KOZARICE	318833	51/3	3165	PAŠNJAK	PRODAJA				
1854.	III SISAČKO-MOSLAVAČKA	NOVSKA	KOZARICE	318833	52	2180	PAŠNJAK	PRODAJA				
1855.	III SISAČKO-MOSLAVAČKA	NOVSKA	KOZARICE	318833	529/1	3003	PAŠNJAK	PRODAJA				
1856.	III SISAČKO-MOSLAVAČKA	NOVSKA	KOZARICE	318833	53/1	3205	PAŠNJAK	PRODAJA				
1857.	III SISAČKO-MOSLAVAČKA	NOVSKA	KOZARICE	318833	53/2	218	PAŠNJAK	PRODAJA				
1858.	III SISAČKO-MOSLAVAČKA	NOVSKA	KOZARICE	318833	533/1	5596	PAŠNJAK	PRODAJA				
1859.	III SISAČKO-MOSLAVAČKA	NOVSKA	KOZARICE	318833	533/3	3076	PAŠNJAK	PRODAJA				
1860.	III SISAČKO-MOSLAVAČKA	NOVSKA	KOZARICE	318833	539	11343	LIVADA	PRODAJA				
1861.	III SISAČKO-MOSLAVAČKA	NOVSKA	KOZARICE	318833	542	8156	PAŠNJAK	PRODAJA				
1862.	III SISAČKO-MOSLAVAČKA	NOVSKA	KOZARICE	318833	545/1	5804	PAŠNJAK	PRODAJA				
1863.	III SISAČKO-MOSLAVAČKA	NOVSKA	KOZARICE	318833	545/2	1949	PAŠNJAK	PRODAJA				
1864.	III SISAČKO-MOSLAVAČKA	NOVSKA	KOZARICE	318833	553	1513	PAŠNJAK	PRODAJA				
1865.	III SISAČKO-MOSLAVAČKA	NOVSKA	KOZARICE	318833	558	1780	PAŠNJAK	PRODAJA				
1866.	III SISAČKO-MOSLAVAČKA	NOVSKA	KOZARICE	318833	559/2	187	ORANICA	PRODAJA				
1867.	III SISAČKO-MOSLAVAČKA	NOVSKA	KOZARICE	318833	559/5	597	ORANICA	PRODAJA				
1868.	III SISAČKO-MOSLAVAČKA	NOVSKA	KOZARICE	318833	561	2784	ORANICA	PRODAJA				
1869.	III SISAČKO-MOSLAVAČKA	NOVSKA	KOZARICE	318833	610/1	1111	LIVADA	PRODAJA				
1870.	III SISAČKO-MOSLAVAČKA	NOVSKA	KOZARICE	318833	617	3388	ORANICA	PRODAJA				
1871.	III SISAČKO-MOSLAVAČKA	NOVSKA	KOZARICE	318833	619/1	1647	ORANICA	PRODAJA				
1872.	III SISAČKO-MOSLAVAČKA	NOVSKA	KOZARICE	318833	620	2071	ORANICA	PRODAJA				
1873.	III SISAČKO-MOSLAVAČKA	NOVSKA	KOZARICE	318833	622	995	PAŠNJAK	PRODAJA				
1874.	III SISAČKO-MOSLAVAČKA	NOVSKA	KOZARICE	318833	645/1	2440	ORANICA	PRODAJA				
1875.	III SISAČKO-MOSLAVAČKA	NOVSKA	KOZARICE	318833	646/1	4697	ORANICA	PRODAJA				
1876.	III SISAČKO-MOSLAVAČKA	NOVSKA	KOZARICE	318833	646/2	593	ORANICA	PRODAJA				
1877.	III SISAČKO-MOSLAVAČKA	NOVSKA	KOZARICE	318833	668/3	432	PAŠNJAK	PRODAJA				
1878.	III SISAČKO-MOSLAVAČKA	NOVSKA	KOZARICE	318833	668/8	137	PAŠNJAK	PRODAJA				
1879.	III SISAČKO-MOSLAVAČKA	NOVSKA	KOZARICE	318833	668/9	2323	PAŠNJAK	PRODAJA				
1880.	III SISAČKO-MOSLAVAČKA	NOVSKA	KOZARICE	318833	685/6	5661	ORANICA	PRODAJA				
1881.	III SISAČKO-MOSLAVAČKA	NOVSKA	KOZARICE	318833	688	6574	ORANICA	PRODAJA				
1882.	III SISAČKO-MOSLAVAČKA	NOVSKA	KOZARICE	318833	690/1	2093	ORANICA	PRODAJA				
1883.	III SISAČKO-MOSLAVAČKA	NOVSKA	KOZARICE	318833	690/2	3388	ORANICA	PRODAJA				
1884.	III SISAČKO-MOSLAVAČKA	NOVSKA	KOZARICE	318833	7	4863	LIVADA	PRODAJA				
1885.	III SISAČKO-MOSLAVAČKA	NOVSKA	KOZARICE	318833	708	6811	ORANICA	PRODAJA				
1886.	III SISAČKO-MOSLAVAČKA	NOVSKA	KOZARICE	318833	733/1	399	ORANICA	PRODAJA				
1887.	III SISAČKO-MOSLAVAČKA	NOVSKA	KOZARICE	318833	733/3	403	ORANICA	PRODAJA				
1888.	III SISAČKO-MOSLAVAČKA	NOVSKA	KOZARICE	318833	733/4	1820	ORANICA	PRODAJA				
1889.	III SISAČKO-MOSLAVAČKA	NOVSKA	KOZARICE	318833	733/5	1820	ORANICA	PRODAJA				
1890.	III SISAČKO-MOSLAVAČKA	NOVSKA	KOZARICE	318833	741/4	827	VOĆNJAK	PRODAJA				
1891.	III SISAČKO-MOSLAVAČKA	NOVSKA	KOZARICE	318833	760/15	7984	ORANICA	PRODAJA				
1892.	III SISAČKO-MOSLAVAČKA	NOVSKA	KOZARICE	318833	760/3	5632	ORANICA	PRODAJA				
1893.	III SISAČKO-MOSLAVAČKA	NOVSKA	KOZARICE	318833	760/5	834	ORANICA	PRODAJA				
1894.	III SISAČKO-MOSLAVAČKA	NOVSKA	KOZARICE	318833	760/6	543	ORANICA	PRODAJA				
1895.	III SISAČKO-MOSLAVAČKA	NOVSKA	KOZARICE	318833	760/7	2000	ORANICA	PRODAJA				
1896.	III SISAČKO-MOSLAVAČKA	NOVSKA	KOZARICE	318833	761/2	4610	ORANICA	PRODAJA				
1897.	III SISAČKO-MOSLAVAČKA	NOVSKA	KOZARICE	318833	761/4	1331	ORANICA	PRODAJA				
1898.	III SISAČKO-MOSLAVAČKA	NOVSKA	KOZARICE	318833	764/4	1766	ORANICA	PRODAJA				
1899.	III SISAČKO-MOSLAVAČKA	NOVSKA	KOZARICE	318833	765/2	663	LIVADA	PRODAJA				
1900.	III SISAČKO-MOSLAVAČKA	NOVSKA	KOZARICE	318833	765/4	752	LIVADA	PRODAJA				
1901.	III SISAČKO-MOSLAVAČKA	NOVSKA	KOZARICE	318833	766/1	136	ORANICA	PRODAJA				
1902.	III SISAČKO-MOSLAVAČKA	NOVSKA	KOZARICE	318833	767/1	335	ORANICA	PRODAJA				
1903.	III SISAČKO-MOSLAVAČKA	NOVSKA	KOZARICE	318833	77/6	1097	ORANICA	PRODAJA				
1904.	III SISAČKO-MOSLAVAČKA	NOVSKA	KOZARICE	318833	78/1	2669	ORANICA	PRODAJA				
1905.	III SISAČKO-MOSLAVAČKA	NOVSKA	KOZARICE	318833	78/1	100	VINOGRAD	PRODAJA				
1906.	III SISAČKO-MOSLAVAČKA	NOVSKA	KOZARICE	318833	783/2	2363	ORANICA	PRODAJA				
1907.	III SISAČKO-MOSLAVAČKA	NOVSKA	KOZARICE	318833	784	1133	PAŠNJAK	PRODAJA				
1908.	III SISAČKO-MOSLAVAČKA	NOVSKA	KOZARICE	318833	785	1976	PAŠNJAK	PRODAJA				
1909.	III SISAČKO-MOSLAVAČKA	NOVSKA	KOZARICE	318833	795	4143	ORANICA	PRODAJA				
1910.	III SISAČKO-MOSLAVAČKA	NOVSKA	KOZARICE	318833	798	2485	ORANICA	PRODAJA				
1911.	III SISAČKO-MOSLAVAČKA	NOVSKA	KOZARICE	318833	799	1635	LIVADA	PRODAJA				
1912.	III SISAČKO-MOSLAVAČKA	NOVSKA	KOZARICE	318833	8/1	3063	LIVADA	PRODAJA				
1913.	III SISAČKO-MOSLAVAČKA	NOVSKA	KOZARICE	318833	813/8	3050	ORANICA	PRODAJA				

1914.	III SISAČKO-MOSLAVAČKA	NOVSKA	KOZARICE	318833	818/3	1014	ORANICA	PRODAJA				
1915.	III SISAČKO-MOSLAVAČKA	NOVSKA	KOZARICE	318833	826/1	5046	ORANICA	PRODAJA				
1916.	III SISAČKO-MOSLAVAČKA	NOVSKA	KOZARICE	318833	828/2	892	ORANICA	PRODAJA				
1917.	III SISAČKO-MOSLAVAČKA	NOVSKA	KOZARICE	318833	8/4	1440	PAŠNJAK	PRODAJA				
1918.	III SISAČKO-MOSLAVAČKA	NOVSKA	KOZARICE	318833	851/4	669	LIVADA	PRODAJA				
1919.	III SISAČKO-MOSLAVAČKA	NOVSKA	KOZARICE	318833	866/5	1047	LIVADA	PRODAJA				
1920.	III SISAČKO-MOSLAVAČKA	NOVSKA	KOZARICE	318833	866/6	457	LIVADA	PRODAJA				
1921.	III SISAČKO-MOSLAVAČKA	NOVSKA	KOZARICE	318833	867/2	2866	ORANICA	PRODAJA				
1922.	III SISAČKO-MOSLAVAČKA	NOVSKA	KOZARICE	318833	871/2	2784	ORANICA	PRODAJA				
1923.	III SISAČKO-MOSLAVAČKA	NOVSKA	KOZARICE	318833	876/2	54	ORANICA	PRODAJA				
1924.	III SISAČKO-MOSLAVAČKA	NOVSKA	KOZARICE	318833	904/4	301	LIVADA	PRODAJA				
1925.	III SISAČKO-MOSLAVAČKA	NOVSKA	KOZARICE	318833	905/2	1399	LIVADA	PRODAJA				
1926.	III SISAČKO-MOSLAVAČKA	NOVSKA	KOZARICE	318833	905/4	755	LIVADA	PRODAJA				
1927.	III SISAČKO-MOSLAVAČKA	NOVSKA	KOZARICE	318833	905/5	216	LIVADA	PRODAJA				
1928.	III SISAČKO-MOSLAVAČKA	NOVSKA	KOZARICE	318833	905/7	331	LIVADA	PRODAJA				
1929.	III SISAČKO-MOSLAVAČKA	NOVSKA	KOZARICE	318833	906/1	444	LIVADA	PRODAJA				
1930.	III SISAČKO-MOSLAVAČKA	NOVSKA	KOZARICE	318833	912	301	LIVADA	PRODAJA				
1931.	III SISAČKO-MOSLAVAČKA	NOVSKA	KOZARICE	318833	915	1792	ORANICA	PRODAJA				
1932.	III SISAČKO-MOSLAVAČKA	NOVSKA	KOZARICE	318833	919	1215	LIVADA	PRODAJA				
1933.	III SISAČKO-MOSLAVAČKA	NOVSKA	KOZARICE	318833	929/2	1291	LIVADA	PRODAJA				
1934.	III SISAČKO-MOSLAVAČKA	NOVSKA	KOZARICE	318833	936/2	863	LIVADA	PRODAJA				
1935.	III SISAČKO-MOSLAVAČKA	NOVSKA	KOZARICE	318833	937	2287	LIVADA	PRODAJA				
1936.	III SISAČKO-MOSLAVAČKA	NOVSKA	KOZARICE	318833	939/2	2755	LIVADA	PRODAJA				
1937.	III SISAČKO-MOSLAVAČKA	NOVSKA	KOZARICE	318833	939/3	115	LIVADA	PRODAJA				
1938.	III SISAČKO-MOSLAVAČKA	NOVSKA	KOZARICE	318833	971	891	LIVADA	PRODAJA				
1939.	III SISAČKO-MOSLAVAČKA	NOVSKA	KOZARICE	318833	980	327	LIVADA	PRODAJA				
1940.	III SISAČKO-MOSLAVAČKA	NOVSKA	KOZARICE	318833	981	1177	LIVADA	PRODAJA				
1941.	III SISAČKO-MOSLAVAČKA	NOVSKA	KRIČKE	318850	118/2	7877	ORANICA	PRODAJA				
1942.	III SISAČKO-MOSLAVAČKA	NOVSKA	KRIČKE	318850	130	8317	PAŠNJAK	PRODAJA				
1943.	III SISAČKO-MOSLAVAČKA	NOVSKA	KRIČKE	318850	134	7377	LIVADA	PRODAJA				
1944.	III SISAČKO-MOSLAVAČKA	NOVSKA	KRIČKE	318850	217	388	PAŠNJAK	PRODAJA				
1945.	III SISAČKO-MOSLAVAČKA	NOVSKA	KRIČKE	318850	234	530	VOĆNJAK	PRODAJA				
1946.	III SISAČKO-MOSLAVAČKA	NOVSKA	KRIČKE	318850	234	3918	ORANICA	PRODAJA				
1947.	III SISAČKO-MOSLAVAČKA	NOVSKA	KRIČKE	318850	235	9850	LIVADA	PRODAJA				
1948.	III SISAČKO-MOSLAVAČKA	NOVSKA	KRIČKE	318850	237	4183	PAŠNJAK	PRODAJA				
1949.	III SISAČKO-MOSLAVAČKA	NOVSKA	KRIČKE	318850	246	10234	PAŠNJAK	PRODAJA				
1950.	III SISAČKO-MOSLAVAČKA	NOVSKA	KRIČKE	318850	309	10160	PAŠNJAK	PRODAJA				
1951.	III SISAČKO-MOSLAVAČKA	NOVSKA	KRIČKE	318850	312	2805	PAŠNJAK	PRODAJA				
1952.	III SISAČKO-MOSLAVAČKA	NOVSKA	KRIČKE	318850	335	9240	LIVADA	PRODAJA				
1953.	III SISAČKO-MOSLAVAČKA	NOVSKA	KRIČKE	318850	346	4187	PAŠNJAK	PRODAJA				
1954.	III SISAČKO-MOSLAVAČKA	NOVSKA	KRIČKE	318850	352	1416	LIVADA	PRODAJA				
1955.	III SISAČKO-MOSLAVAČKA	NOVSKA	KRIČKE	318850	362	7763	PAŠNJAK	PRODAJA				
1956.	III SISAČKO-MOSLAVAČKA	NOVSKA	KRIČKE	318850	378	340	ORANICA	PRODAJA				
1957.	III SISAČKO-MOSLAVAČKA	NOVSKA	KRIČKE	318850	408	2200	PAŠNJAK	PRODAJA				
1958.	III SISAČKO-MOSLAVAČKA	NOVSKA	KRIČKE	318850	409	2101	ORANICA	PRODAJA				
1959.	III SISAČKO-MOSLAVAČKA	NOVSKA	KRIČKE	318850	413	248	PAŠNJAK	PRODAJA				
1960.	III SISAČKO-MOSLAVAČKA	NOVSKA	KRIČKE	318850	433	2518	LIVADA	PRODAJA				
1961.	III SISAČKO-MOSLAVAČKA	NOVSKA	KRIČKE	318850	434	8180	PAŠNJAK	PRODAJA				
1962.	III SISAČKO-MOSLAVAČKA	NOVSKA	KRIČKE	318850	444	5622	LIVADA	PRODAJA				
1963.	III SISAČKO-MOSLAVAČKA	NOVSKA	KRIČKE	318850	444	1500	ORANICA	PRODAJA				
1964.	III SISAČKO-MOSLAVAČKA	NOVSKA	KRIČKE	318850	450	5435	LIVADA	PRODAJA				
1965.	III SISAČKO-MOSLAVAČKA	NOVSKA	KRIČKE	318850	450	3000	ORANICA	PRODAJA				
1966.	III SISAČKO-MOSLAVAČKA	NOVSKA	KRIČKE	318850	461	3208	ORANICA	PRODAJA				
1967.	III SISAČKO-MOSLAVAČKA	NOVSKA	KRIČKE	318850	461	3207	LIVADA	PRODAJA				
1968.	III SISAČKO-MOSLAVAČKA	NOVSKA	KRIČKE	318850	484	1447	ORANICA	PRODAJA				
1969.	III SISAČKO-MOSLAVAČKA	NOVSKA	KRIČKE	318850	489	2368	PAŠNJAK	PRODAJA				
1970.	III SISAČKO-MOSLAVAČKA	NOVSKA	KRIČKE	318850	534	8094	PAŠNJAK	PRODAJA				
1971.	III SISAČKO-MOSLAVAČKA	NOVSKA	KRIČKE	318850	545	12934	PAŠNJAK	PRODAJA				
1972.	III SISAČKO-MOSLAVAČKA	NOVSKA	KRIČKE	318850	586	13793	LIVADA	PRODAJA	MINIRANO			
1973.	III SISAČKO-MOSLAVAČKA	NOVSKA	LOVSKA	318884	100	16910	ORANICA	PRODAJA				
1974.	III SISAČKO-MOSLAVAČKA	NOVSKA	LOVSKA	318884	103	809	PAŠNJAK	PRODAJA				
1975.	III SISAČKO-MOSLAVAČKA	NOVSKA	LOVSKA	318884	1/6	3000	ORANICA	PRODAJA				
1976.	III SISAČKO-MOSLAVAČKA	NOVSKA	LOVSKA	318884	1/6	3241	ORANICA	PRODAJA				
1977.	III SISAČKO-MOSLAVAČKA	NOVSKA	LOVSKA	318884	197	2359	ORANICA	PRODAJA				

1978.	III SISAČKO-MOSLAVAČKA	NOVSKA	LOVSKA	318884	198	2000	LIVADA	PRODAJA				
1979.	III SISAČKO-MOSLAVAČKA	NOVSKA	LOVSKA	318884	198	320	LIVADA	PRODAJA				
1980.	III SISAČKO-MOSLAVAČKA	NOVSKA	LOVSKA	318884	198	2000	ORANICA	PRODAJA				
1981.	III SISAČKO-MOSLAVAČKA	NOVSKA	LOVSKA	318884	198	3000	ORANICA	PRODAJA				
1982.	III SISAČKO-MOSLAVAČKA	NOVSKA	LOVSKA	318884	199	3500	ORANICA	PRODAJA				
1983.	III SISAČKO-MOSLAVAČKA	NOVSKA	LOVSKA	318884	199	2000	ORANICA	PRODAJA				
1984.	III SISAČKO-MOSLAVAČKA	NOVSKA	LOVSKA	318884	199	945	LIVADA	PRODAJA				
1985.	III SISAČKO-MOSLAVAČKA	NOVSKA	LOVSKA	318884	199	1500	LIVADA	PRODAJA				
1986.	III SISAČKO-MOSLAVAČKA	NOVSKA	LOVSKA	318884	204	7000	ORANICA	PRODAJA				
1987.	III SISAČKO-MOSLAVAČKA	NOVSKA	LOVSKA	318884	204	4172	ORANICA	PRODAJA				
1988.	III SISAČKO-MOSLAVAČKA	NOVSKA	LOVSKA	318884	205	5176	LIVADA	PRODAJA				
1989.	III SISAČKO-MOSLAVAČKA	NOVSKA	LOVSKA	318884	232	5400	ORANICA	PRODAJA				
1990.	III SISAČKO-MOSLAVAČKA	NOVSKA	LOVSKA	318884	232	1348	PAŠNJAK	PRODAJA				
1991.	III SISAČKO-MOSLAVAČKA	NOVSKA	LOVSKA	318884	273/1	16894	ORANICA	PRODAJA				
1992.	III SISAČKO-MOSLAVAČKA	NOVSKA	LOVSKA	318884	273/2	5804	LIVADA	PRODAJA				
1993.	III SISAČKO-MOSLAVAČKA	NOVSKA	LOVSKA	318884	274	2756	LIVADA	PRODAJA				
1994.	III SISAČKO-MOSLAVAČKA	NOVSKA	LOVSKA	318884	275	11556	ORANICA	PRODAJA				
1995.	III SISAČKO-MOSLAVAČKA	NOVSKA	LOVSKA	318884	276	5316	LIVADA	PRODAJA				
1996.	III SISAČKO-MOSLAVAČKA	NOVSKA	LOVSKA	318884	328/1	1876	VOĆNJAK	PRODAJA				
1997.	III SISAČKO-MOSLAVAČKA	NOVSKA	LOVSKA	318884	328/1	10000	ORANICA	PRODAJA				
1998.	III SISAČKO-MOSLAVAČKA	NOVSKA	LOVSKA	318884	328/2	5729	ORANICA	PRODAJA				
1999.	III SISAČKO-MOSLAVAČKA	NOVSKA	LOVSKA	318884	328/3	11000	ORANICA	PRODAJA				
2000.	III SISAČKO-MOSLAVAČKA	NOVSKA	LOVSKA	318884	328/9	4450	ORANICA	PRODAJA				
2001.	III SISAČKO-MOSLAVAČKA	NOVSKA	LOVSKA	318884	330/2	4784	ORANICA	PRODAJA				
2002.	III SISAČKO-MOSLAVAČKA	NOVSKA	LOVSKA	318884	333/2	3468	LIVADA	PRODAJA				
2003.	III SISAČKO-MOSLAVAČKA	NOVSKA	LOVSKA	318884	338/6	1871	ORANICA	PRODAJA				
2004.	III SISAČKO-MOSLAVAČKA	NOVSKA	LOVSKA	318884	346	227	ORANICA	PRODAJA				
2005.	III SISAČKO-MOSLAVAČKA	NOVSKA	LOVSKA	318884	354/1	101	PAŠNJAK	PRODAJA				
2006.	III SISAČKO-MOSLAVAČKA	NOVSKA	LOVSKA	318884	354/10	2859	ORANICA	PRODAJA				
2007.	III SISAČKO-MOSLAVAČKA	NOVSKA	LOVSKA	318884	354/13	1212	VOĆNJAK	PRODAJA				
2008.	III SISAČKO-MOSLAVAČKA	NOVSKA	LOVSKA	318884	354/13	3000	ORANICA	PRODAJA				
2009.	III SISAČKO-MOSLAVAČKA	NOVSKA	LOVSKA	318884	354/14	2000	PAŠNJAK	PRODAJA				
2010.	III SISAČKO-MOSLAVAČKA	NOVSKA	LOVSKA	318884	354/14	1295	ORANICA	PRODAJA				
2011.	III SISAČKO-MOSLAVAČKA	NOVSKA	LOVSKA	318884	354/3	9000	PAŠNJAK	PRODAJA				
2012.	III SISAČKO-MOSLAVAČKA	NOVSKA	LOVSKA	318884	354/3	1315	VOĆNJAK	PRODAJA				
2013.	III SISAČKO-MOSLAVAČKA	NOVSKA	LOVSKA	318884	354/5	3696	ORANICA	PRODAJA				
2014.	III SISAČKO-MOSLAVAČKA	NOVSKA	LOVSKA	318884	354/5	4655	ORANICA	PRODAJA				
2015.	III SISAČKO-MOSLAVAČKA	NOVSKA	LOVSKA	318884	354/6	2000	ORANICA	PRODAJA				
2016.	III SISAČKO-MOSLAVAČKA	NOVSKA	LOVSKA	318884	354/6	2359	ORANICA	PRODAJA				
2017.	III SISAČKO-MOSLAVAČKA	NOVSKA	LOVSKA	318884	356/2	4176	PAŠNJAK	PRODAJA				
2018.	III SISAČKO-MOSLAVAČKA	NOVSKA	LOVSKA	318884	357/1	2000	ORANICA	PRODAJA				
2019.	III SISAČKO-MOSLAVAČKA	NOVSKA	LOVSKA	318884	357/1	1845	ORANICA	PRODAJA				
2020.	III SISAČKO-MOSLAVAČKA	NOVSKA	LOVSKA	318884	371/5	4000	ORANICA	PRODAJA				
2021.	III SISAČKO-MOSLAVAČKA	NOVSKA	LOVSKA	318884	371/5	1334	VOĆNJAK	PRODAJA				
2022.	III SISAČKO-MOSLAVAČKA	NOVSKA	LOVSKA	318884	371/6	1989	PAŠNJAK	PRODAJA				
2023.	III SISAČKO-MOSLAVAČKA	NOVSKA	LOVSKA	318884	373	6669	LIVADA	PRODAJA				
2024.	III SISAČKO-MOSLAVAČKA	NOVSKA	LOVSKA	318884	374	2241	LIVADA	PRODAJA				
2025.	III SISAČKO-MOSLAVAČKA	NOVSKA	LOVSKA	318884	375	1160	LIVADA	PRODAJA				
2026.	III SISAČKO-MOSLAVAČKA	NOVSKA	LOVSKA	318884	376/1	3790	LIVADA	PRODAJA				
2027.	III SISAČKO-MOSLAVAČKA	NOVSKA	LOVSKA	318884	384/1	4424	ORANICA	PRODAJA				
2028.	III SISAČKO-MOSLAVAČKA	NOVSKA	LOVSKA	318884	384/2	4870	ORANICA	PRODAJA				
2029.	III SISAČKO-MOSLAVAČKA	NOVSKA	LOVSKA	318884	385/1	72	ORANICA	PRODAJA				
2030.	III SISAČKO-MOSLAVAČKA	NOVSKA	LOVSKA	318884	385/2	899	ORANICA	PRODAJA				
2031.	III SISAČKO-MOSLAVAČKA	NOVSKA	LOVSKA	318884	385/3	4136	ORANICA	PRODAJA				
2032.	III SISAČKO-MOSLAVAČKA	NOVSKA	LOVSKA	318884	385/4	525	VINOGRAD	PRODAJA				
2033.	III SISAČKO-MOSLAVAČKA	NOVSKA	LOVSKA	318884	385/4	2000	ORANICA	PRODAJA				
2034.	III SISAČKO-MOSLAVAČKA	NOVSKA	LOVSKA	318884	385/6	317	ORANICA	PRODAJA				
2035.	III SISAČKO-MOSLAVAČKA	NOVSKA	LOVSKA	318884	385/7	86	ORANICA	PRODAJA				
2036.	III SISAČKO-MOSLAVAČKA	NOVSKA	LOVSKA	318884	387	1029	ORANICA	PRODAJA				
2037.	III SISAČKO-MOSLAVAČKA	NOVSKA	LOVSKA	318884	393	403	ORANICA	PRODAJA				
2038.	III SISAČKO-MOSLAVAČKA	NOVSKA	LOVSKA	318884	394/1	1430	ORANICA	PRODAJA				
2039.	III SISAČKO-MOSLAVAČKA	NOVSKA	LOVSKA	318884	394/1	1000	ORANICA	PRODAJA				
2040.	III SISAČKO-MOSLAVAČKA	NOVSKA	LOVSKA	318884	394/2	2000	ORANICA	PRODAJA				
2041.	III SISAČKO-MOSLAVAČKA	NOVSKA	LOVSKA	318884	394/2	1111	ORANICA	PRODAJA				

2042.	III SISAČKO-MOSLAVAČKA	NOVSKA	LOVSKA	318884	398/3	309	ORANICA	PRODAJA				
2043.	III SISAČKO-MOSLAVAČKA	NOVSKA	LOVSKA	318884	398/4	349	ORANICA	PRODAJA				
2044.	III SISAČKO-MOSLAVAČKA	NOVSKA	LOVSKA	318884	399/2	2489	ORANICA	PRODAJA				
2045.	III SISAČKO-MOSLAVAČKA	NOVSKA	LOVSKA	318884	399/6	2492	ORANICA	PRODAJA				
2046.	III SISAČKO-MOSLAVAČKA	NOVSKA	LOVSKA	318884	404/14	2046	ORANICA	PRODAJA				
2047.	III SISAČKO-MOSLAVAČKA	NOVSKA	LOVSKA	318884	404/18	2430	ORANICA	PRODAJA				
2048.	III SISAČKO-MOSLAVAČKA	NOVSKA	LOVSKA	318884	404/18	1000	VOĆNJAK	PRODAJA				
2049.	III SISAČKO-MOSLAVAČKA	NOVSKA	LOVSKA	318884	404/19	500	VOĆNJAK	PRODAJA				
2050.	III SISAČKO-MOSLAVAČKA	NOVSKA	LOVSKA	318884	404/19	1147	ORANICA	PRODAJA				
2051.	III SISAČKO-MOSLAVAČKA	NOVSKA	LOVSKA	318884	404/5	2823	ORANICA	PRODAJA				
2052.	III SISAČKO-MOSLAVAČKA	NOVSKA	LOVSKA	318884	404/8	3492	ORANICA	PRODAJA				
2053.	III SISAČKO-MOSLAVAČKA	NOVSKA	LOVSKA	318884	407/1	698	ORANICA	PRODAJA				
2054.	III SISAČKO-MOSLAVAČKA	NOVSKA	LOVSKA	318884	408/1	1967	ORANICA	PRODAJA				
2055.	III SISAČKO-MOSLAVAČKA	NOVSKA	LOVSKA	318884	408/2	3036	ORANICA	PRODAJA				
2056.	III SISAČKO-MOSLAVAČKA	NOVSKA	LOVSKA	318884	409/2	3000	ORANICA	PRODAJA				
2057.	III SISAČKO-MOSLAVAČKA	NOVSKA	LOVSKA	318884	421	2539	ORANICA	PRODAJA				
2058.	III SISAČKO-MOSLAVAČKA	NOVSKA	LOVSKA	318884	423/1	4000	ORANICA	PRODAJA				
2059.	III SISAČKO-MOSLAVAČKA	NOVSKA	LOVSKA	318884	424/3	12542	LIVADA	PRODAJA				
2060.	III SISAČKO-MOSLAVAČKA	NOVSKA	LOVSKA	318884	425	30496	ORANICA	PRODAJA				
2061.	III SISAČKO-MOSLAVAČKA	NOVSKA	LOVSKA	318884	427/1	6592	LIVADA	PRODAJA				
2062.	III SISAČKO-MOSLAVAČKA	NOVSKA	LOVSKA	318884	427/2	3248	LIVADA	PRODAJA				
2063.	III SISAČKO-MOSLAVAČKA	NOVSKA	LOVSKA	318884	428/1	450	LIVADA	PRODAJA				
2064.	III SISAČKO-MOSLAVAČKA	NOVSKA	LOVSKA	318884	428/2	252	LIVADA	PRODAJA				
2065.	III SISAČKO-MOSLAVAČKA	NOVSKA	LOVSKA	318884	431/3	4403	LIVADA	PRODAJA				
2066.	III SISAČKO-MOSLAVAČKA	NOVSKA	LOVSKA	318884	432	9336	LIVADA	PRODAJA				
2067.	III SISAČKO-MOSLAVAČKA	NOVSKA	LOVSKA	318884	438/1	5311	LIVADA	PRODAJA				
2068.	III SISAČKO-MOSLAVAČKA	NOVSKA	LOVSKA	318884	438/10	2210	LIVADA	PRODAJA				
2069.	III SISAČKO-MOSLAVAČKA	NOVSKA	LOVSKA	318884	438/2	507	LIVADA	PRODAJA				
2070.	III SISAČKO-MOSLAVAČKA	NOVSKA	LOVSKA	318884	438/4	4007	LIVADA	PRODAJA				
2071.	III SISAČKO-MOSLAVAČKA	NOVSKA	LOVSKA	318884	438/7	4604	LIVADA	PRODAJA				
2072.	III SISAČKO-MOSLAVAČKA	NOVSKA	LOVSKA	318884	439	707	LIVADA	PRODAJA				
2073.	III SISAČKO-MOSLAVAČKA	NOVSKA	LOVSKA	318884	440	853	LIVADA	PRODAJA				
2074.	III SISAČKO-MOSLAVAČKA	NOVSKA	LOVSKA	318884	441/1	839	LIVADA	PRODAJA				
2075.	III SISAČKO-MOSLAVAČKA	NOVSKA	LOVSKA	318884	441/2	880	LIVADA	PRODAJA				
2076.	III SISAČKO-MOSLAVAČKA	NOVSKA	LOVSKA	318884	442/1	7258	LIVADA	PRODAJA				
2077.	III SISAČKO-MOSLAVAČKA	NOVSKA	LOVSKA	318884	442/2	1079	LIVADA	PRODAJA				
2078.	III SISAČKO-MOSLAVAČKA	NOVSKA	LOVSKA	318884	45/1	2345	ORANICA	PRODAJA				
2079.	III SISAČKO-MOSLAVAČKA	NOVSKA	LOVSKA	318884	45/1	1000	LIVADA	PRODAJA				
2080.	III SISAČKO-MOSLAVAČKA	NOVSKA	LOVSKA	318884	45/3	1654	ORANICA	PRODAJA				
2081.	III SISAČKO-MOSLAVAČKA	NOVSKA	LOVSKA	318884	483	1990	LIVADA	PRODAJA				
2082.	III SISAČKO-MOSLAVAČKA	NOVSKA	LOVSKA	318884	488/1	4665	ORANICA	PRODAJA				
2083.	III SISAČKO-MOSLAVAČKA	NOVSKA	LOVSKA	318884	488/2	4014	ORANICA	PRODAJA				
2084.	III SISAČKO-MOSLAVAČKA	NOVSKA	LOVSKA	318884	489	5271	LIVADA	PRODAJA				
2085.	III SISAČKO-MOSLAVAČKA	NOVSKA	LOVSKA	318884	491	10618	ORANICA	PRODAJA				
2086.	III SISAČKO-MOSLAVAČKA	NOVSKA	LOVSKA	318884	49/4	2057	ORANICA	PRODAJA				
2087.	III SISAČKO-MOSLAVAČKA	NOVSKA	LOVSKA	318884	494	3884	LIVADA	PRODAJA				
2088.	III SISAČKO-MOSLAVAČKA	NOVSKA	LOVSKA	318884	49/5	399	ORANICA	PRODAJA				
2089.	III SISAČKO-MOSLAVAČKA	NOVSKA	LOVSKA	318884	498/2	605	LIVADA	PRODAJA				
2090.	III SISAČKO-MOSLAVAČKA	NOVSKA	LOVSKA	318884	499/1	3291	ORANICA	PRODAJA				
2091.	III SISAČKO-MOSLAVAČKA	NOVSKA	LOVSKA	318884	499/2	3169	ORANICA	PRODAJA				
2092.	III SISAČKO-MOSLAVAČKA	NOVSKA	LOVSKA	318884	50/1	303	LIVADA	PRODAJA				
2093.	III SISAČKO-MOSLAVAČKA	NOVSKA	LOVSKA	318884	50/1	1200	ORANICA	PRODAJA				
2094.	III SISAČKO-MOSLAVAČKA	NOVSKA	LOVSKA	318884	50/1	1500	ORANICA	PRODAJA				
2095.	III SISAČKO-MOSLAVAČKA	NOVSKA	LOVSKA	318884	501	19713	ORANICA	PRODAJA				
2096.	III SISAČKO-MOSLAVAČKA	NOVSKA	LOVSKA	318884	50/2	323	LIVADA	PRODAJA				
2097.	III SISAČKO-MOSLAVAČKA	NOVSKA	LOVSKA	318884	50/2	1200	ORANICA	PRODAJA				
2098.	III SISAČKO-MOSLAVAČKA	NOVSKA	LOVSKA	318884	50/2	1300	ORANICA	PRODAJA				
2099.	III SISAČKO-MOSLAVAČKA	NOVSKA	LOVSKA	318884	502/1	2981	LIVADA	PRODAJA				
2100.	III SISAČKO-MOSLAVAČKA	NOVSKA	LOVSKA	318884	504	2831	ORANICA	PRODAJA				
2101.	III SISAČKO-MOSLAVAČKA	NOVSKA	LOVSKA	318884	505/1	1633	LIVADA	PRODAJA				
2102.	III SISAČKO-MOSLAVAČKA	NOVSKA	LOVSKA	318884	512/1	10075	LIVADA	PRODAJA				
2103.	III SISAČKO-MOSLAVAČKA	NOVSKA	LOVSKA	318884	512/3	2839	LIVADA	PRODAJA				
2104.	III SISAČKO-MOSLAVAČKA	NOVSKA	LOVSKA	318884	513/1	9229	ORANICA	PRODAJA				
2105.	III SISAČKO-MOSLAVAČKA	NOVSKA	LOVSKA	318884	513/2	13811	ORANICA	PRODAJA				

2106.	III SISAČKO-MOSLAVAČKA	NOVSKA	LOVSKA	318884	537/4	1090	ORANICA	PRODAJA				
2107.	III SISAČKO-MOSLAVAČKA	NOVSKA	LOVSKA	318884	540/11	3000	ORANICA	PRODAJA				
2108.	III SISAČKO-MOSLAVAČKA	NOVSKA	LOVSKA	318884	540/11	2500	PAŠNJAK	PRODAJA				
2109.	III SISAČKO-MOSLAVAČKA	NOVSKA	LOVSKA	318884	540/15	2924	ORANICA	PRODAJA				
2110.	III SISAČKO-MOSLAVAČKA	NOVSKA	LOVSKA	318884	540/16	7201	ORANICA	PRODAJA				
2111.	III SISAČKO-MOSLAVAČKA	NOVSKA	LOVSKA	318884	540/18	9283	PAŠNJAK	PRODAJA				
2112.	III SISAČKO-MOSLAVAČKA	NOVSKA	LOVSKA	318884	540/20	3424	ORANICA	PRODAJA				
2113.	III SISAČKO-MOSLAVAČKA	NOVSKA	LOVSKA	318884	540/25	2543	ORANICA	PRODAJA				
2114.	III SISAČKO-MOSLAVAČKA	NOVSKA	LOVSKA	318884	540/28	3686	ORANICA	PRODAJA				
2115.	III SISAČKO-MOSLAVAČKA	NOVSKA	LOVSKA	318884	540/28	5000	PAŠNJAK	PRODAJA				
2116.	III SISAČKO-MOSLAVAČKA	NOVSKA	LOVSKA	318884	540/30	2700	ORANICA	PRODAJA				
2117.	III SISAČKO-MOSLAVAČKA	NOVSKA	LOVSKA	318884	540/31	734	ORANICA	PRODAJA				
2118.	III SISAČKO-MOSLAVAČKA	NOVSKA	LOVSKA	318884	540/5	8600	PAŠNJAK	PRODAJA				
2119.	III SISAČKO-MOSLAVAČKA	NOVSKA	LOVSKA	318884	540/6	12588	PAŠNJAK	PRODAJA				
2120.	III SISAČKO-MOSLAVAČKA	NOVSKA	LOVSKA	318884	540/8	1000	ORANICA	PRODAJA				
2121.	III SISAČKO-MOSLAVAČKA	NOVSKA	LOVSKA	318884	541/2	2039	ORANICA	PRODAJA				
2122.	III SISAČKO-MOSLAVAČKA	NOVSKA	LOVSKA	318884	543/12	7773	ORANICA	PRODAJA				
2123.	III SISAČKO-MOSLAVAČKA	NOVSKA	LOVSKA	318884	543/18	2000	VOĆNJAK	PRODAJA				
2124.	III SISAČKO-MOSLAVAČKA	NOVSKA	LOVSKA	318884	543/18	3000	ORANICA	PRODAJA				
2125.	III SISAČKO-MOSLAVAČKA	NOVSKA	LOVSKA	318884	543/24	5291	LIVADA	PRODAJA				
2126.	III SISAČKO-MOSLAVAČKA	NOVSKA	LOVSKA	318884	543/25	5000	ORANICA	PRODAJA				
2127.	III SISAČKO-MOSLAVAČKA	NOVSKA	LOVSKA	318884	543/25	866	PAŠNJAK	PRODAJA				
2128.	III SISAČKO-MOSLAVAČKA	NOVSKA	LOVSKA	318884	543/26	1734	ORANICA	PRODAJA				
2129.	III SISAČKO-MOSLAVAČKA	NOVSKA	LOVSKA	318884	543/5	352	ORANICA	PRODAJA				
2130.	III SISAČKO-MOSLAVAČKA	NOVSKA	LOVSKA	318884	543/6	625	ORANICA	PRODAJA				
2131.	III SISAČKO-MOSLAVAČKA	NOVSKA	LOVSKA	318884	543/7	582	ORANICA	PRODAJA				
2132.	III SISAČKO-MOSLAVAČKA	NOVSKA	LOVSKA	318884	545/3	1809	PAŠNJAK	PRODAJA				
2133.	III SISAČKO-MOSLAVAČKA	NOVSKA	LOVSKA	318884	547/3	824	ORANICA	PRODAJA				
2134.	III SISAČKO-MOSLAVAČKA	NOVSKA	LOVSKA	318884	548/1	838	PAŠNJAK	PRODAJA				
2135.	III SISAČKO-MOSLAVAČKA	NOVSKA	LOVSKA	318884	548/4	3125	PAŠNJAK	PRODAJA				
2136.	III SISAČKO-MOSLAVAČKA	NOVSKA	LOVSKA	318884	548/5	2636	LIVADA	PRODAJA				
2137.	III SISAČKO-MOSLAVAČKA	NOVSKA	LOVSKA	318884	550/1	1996	ORANICA	PRODAJA				
2138.	III SISAČKO-MOSLAVAČKA	NOVSKA	LOVSKA	318884	550/11	1000	PAŠNJAK	PRODAJA				
2139.	III SISAČKO-MOSLAVAČKA	NOVSKA	LOVSKA	318884	550/11	4000	ORANICA	PRODAJA				
2140.	III SISAČKO-MOSLAVAČKA	NOVSKA	LOVSKA	318884	550/12	3000	ORANICA	PRODAJA				
2141.	III SISAČKO-MOSLAVAČKA	NOVSKA	LOVSKA	318884	550/13	3000	ORANICA	PRODAJA				
2142.	III SISAČKO-MOSLAVAČKA	NOVSKA	LOVSKA	318884	550/7	7201	ORANICA	PRODAJA				
2143.	III SISAČKO-MOSLAVAČKA	NOVSKA	LOVSKA	318884	551/1	9819	ORANICA	PRODAJA				
2144.	III SISAČKO-MOSLAVAČKA	NOVSKA	LOVSKA	318884	553	1300	ORANICA	PRODAJA				
2145.	III SISAČKO-MOSLAVAČKA	NOVSKA	LOVSKA	318884	554	255	PAŠNJAK	PRODAJA				
2146.	III SISAČKO-MOSLAVAČKA	NOVSKA	LOVSKA	318884	556/1	8435	ORANICA	PRODAJA				
2147.	III SISAČKO-MOSLAVAČKA	NOVSKA	LOVSKA	318884	556/3	2877	ORANICA	PRODAJA				
2148.	III SISAČKO-MOSLAVAČKA	NOVSKA	LOVSKA	318884	556/5	5035	ORANICA	PRODAJA				
2149.	III SISAČKO-MOSLAVAČKA	NOVSKA	LOVSKA	318884	556/8	5755	ORANICA	PRODAJA				
2150.	III SISAČKO-MOSLAVAČKA	NOVSKA	LOVSKA	318884	557/1	8309	LIVADA	PRODAJA				
2151.	III SISAČKO-MOSLAVAČKA	NOVSKA	LOVSKA	318884	558/1	7953	ORANICA	PRODAJA				
2152.	III SISAČKO-MOSLAVAČKA	NOVSKA	LOVSKA	318884	559/1	1061	ORANICA	PRODAJA				
2153.	III SISAČKO-MOSLAVAČKA	NOVSKA	LOVSKA	318884	559/4	8500	ORANICA	PRODAJA				
2154.	III SISAČKO-MOSLAVAČKA	NOVSKA	LOVSKA	318884	560/2	10583	ORANICA	PRODAJA				
2155.	III SISAČKO-MOSLAVAČKA	NOVSKA	LOVSKA	318884	564/1	1450	PAŠNJAK	PRODAJA				
2156.	III SISAČKO-MOSLAVAČKA	NOVSKA	LOVSKA	318884	564/2	14026	ORANICA	PRODAJA				
2157.	III SISAČKO-MOSLAVAČKA	NOVSKA	LOVSKA	318884	564/3	8632	PAŠNJAK	PRODAJA				
2158.	III SISAČKO-MOSLAVAČKA	NOVSKA	LOVSKA	318884	564/4	7194	ORANICA	PRODAJA				
2159.	III SISAČKO-MOSLAVAČKA	NOVSKA	LOVSKA	318884	566/2	6000	ORANICA	PRODAJA				
2160.	III SISAČKO-MOSLAVAČKA	NOVSKA	LOVSKA	318884	566/3	4316	ORANICA	PRODAJA				
2161.	III SISAČKO-MOSLAVAČKA	NOVSKA	LOVSKA	318884	566/4	4316	ORANICA	PRODAJA				
2162.	III SISAČKO-MOSLAVAČKA	NOVSKA	LOVSKA	318884	566/5	1877	ORANICA	PRODAJA				
2163.	III SISAČKO-MOSLAVAČKA	NOVSKA	LOVSKA	318884	566/5	1000	ORANICA	PRODAJA				
2164.	III SISAČKO-MOSLAVAČKA	NOVSKA	LOVSKA	318884	572	4535	ORANICA	PRODAJA				
2165.	III SISAČKO-MOSLAVAČKA	NOVSKA	LOVSKA	318884	575/5	2212	ORANICA	PRODAJA				
2166.	III SISAČKO-MOSLAVAČKA	NOVSKA	LOVSKA	318884	576/10	1273	PAŠNJAK	PRODAJA				
2167.	III SISAČKO-MOSLAVAČKA	NOVSKA	LOVSKA	318884	576/12	637	PAŠNJAK	PRODAJA				
2168.	III SISAČKO-MOSLAVAČKA	NOVSKA	LOVSKA	318884	576/2	1205	LIVADA	PRODAJA				
2169.	III SISAČKO-MOSLAVAČKA	NOVSKA	LOVSKA	318884	576/3	2978	LIVADA	PRODAJA				

2170.	III SISAČKO-MOSLAVAČKA	NOVSKA	LOVSKA	318884	576/5	2000	ORANICA	PRODAJA				
2171.	III SISAČKO-MOSLAVAČKA	NOVSKA	LOVSKA	318884	576/5	611	LIVADA	PRODAJA				
2172.	III SISAČKO-MOSLAVAČKA	NOVSKA	LOVSKA	318884	576/6	676	LIVADA	PRODAJA				
2173.	III SISAČKO-MOSLAVAČKA	NOVSKA	LOVSKA	318884	576/6	3000	ORANICA	PRODAJA				
2174.	III SISAČKO-MOSLAVAČKA	NOVSKA	LOVSKA	318884	576/7	295	ORANICA	PRODAJA				
2175.	III SISAČKO-MOSLAVAČKA	NOVSKA	LOVSKA	318884	576/9	53	LIVADA	PRODAJA				
2176.	III SISAČKO-MOSLAVAČKA	NOVSKA	LOVSKA	318884	577/1	1481	PAŠNJAK	PRODAJA				
2177.	III SISAČKO-MOSLAVAČKA	NOVSKA	LOVSKA	318884	577/6	2082	LIVADA	PRODAJA				
2178.	III SISAČKO-MOSLAVAČKA	NOVSKA	LOVSKA	318884	577/8	10610	ORANICA	PRODAJA				
2179.	III SISAČKO-MOSLAVAČKA	NOVSKA	LOVSKA	318884	578/1	5359	ORANICA	PRODAJA				
2180.	III SISAČKO-MOSLAVAČKA	NOVSKA	LOVSKA	318884	578/4	4622	ORANICA	PRODAJA				
2181.	III SISAČKO-MOSLAVAČKA	NOVSKA	LOVSKA	318884	580	5405	ORANICA	PRODAJA				
2182.	III SISAČKO-MOSLAVAČKA	NOVSKA	LOVSKA	318884	580	1500	LIVADA	PRODAJA				
2183.	III SISAČKO-MOSLAVAČKA	NOVSKA	LOVSKA	318884	581/12	723	ORANICA	PRODAJA				
2184.	III SISAČKO-MOSLAVAČKA	NOVSKA	LOVSKA	318884	581/13	3014	ORANICA	PRODAJA				
2185.	III SISAČKO-MOSLAVAČKA	NOVSKA	LOVSKA	318884	581/16	2604	ORANICA	PRODAJA				
2186.	III SISAČKO-MOSLAVAČKA	NOVSKA	LOVSKA	318884	581/18	4266	ORANICA	PRODAJA				
2187.	III SISAČKO-MOSLAVAČKA	NOVSKA	LOVSKA	318884	581/20	1589	ORANICA	PRODAJA				
2188.	III SISAČKO-MOSLAVAČKA	NOVSKA	LOVSKA	318884	581/20	4000	ORANICA	PRODAJA				
2189.	III SISAČKO-MOSLAVAČKA	NOVSKA	LOVSKA	318884	581/4	6700	ORANICA	PRODAJA				
2190.	III SISAČKO-MOSLAVAČKA	NOVSKA	LOVSKA	318884	581/5	4877	ORANICA	PRODAJA				
2191.	III SISAČKO-MOSLAVAČKA	NOVSKA	LOVSKA	318884	581/6	5496	ORANICA	PRODAJA				
2192.	III SISAČKO-MOSLAVAČKA	NOVSKA	LOVSKA	318884	582	8222	ORANICA	PRODAJA				
2193.	III SISAČKO-MOSLAVAČKA	NOVSKA	LOVSKA	318884	583	1957	LIVADA	PRODAJA				
2194.	III SISAČKO-MOSLAVAČKA	NOVSKA	LOVSKA	318884	594/1	1367	ORANICA	PRODAJA				
2195.	III SISAČKO-MOSLAVAČKA	NOVSKA	LOVSKA	318884	594/2	464	ORANICA	PRODAJA				
2196.	III SISAČKO-MOSLAVAČKA	NOVSKA	LOVSKA	318884	599/1	3201	ORANICA	PRODAJA				
2197.	III SISAČKO-MOSLAVAČKA	NOVSKA	LOVSKA	318884	600/1	4427	LIVADA	PRODAJA				
2198.	III SISAČKO-MOSLAVAČKA	NOVSKA	LOVSKA	318884	603	3845	LIVADA	PRODAJA				
2199.	III SISAČKO-MOSLAVAČKA	NOVSKA	LOVSKA	318884	604	5355	LIVADA	PRODAJA				
2200.	III SISAČKO-MOSLAVAČKA	NOVSKA	LOVSKA	318884	606/1	10000	ORANICA	PRODAJA				
2201.	III SISAČKO-MOSLAVAČKA	NOVSKA	LOVSKA	318884	606/1	5192	LIVADA	PRODAJA				
2202.	III SISAČKO-MOSLAVAČKA	NOVSKA	LOVSKA	318884	607/1	3417	LIVADA	PRODAJA				
2203.	III SISAČKO-MOSLAVAČKA	NOVSKA	LOVSKA	318884	609/1	1036	ORANICA	PRODAJA				
2204.	III SISAČKO-MOSLAVAČKA	NOVSKA	LOVSKA	318884	609/2	10000	ORANICA	PRODAJA				
2205.	III SISAČKO-MOSLAVAČKA	NOVSKA	LOVSKA	318884	609/2	4027	ORANICA	PRODAJA				
2206.	III SISAČKO-MOSLAVAČKA	NOVSKA	LOVSKA	318884	610/1	845	LIVADA	PRODAJA				
2207.	III SISAČKO-MOSLAVAČKA	NOVSKA	LOVSKA	318884	610/2	3827	LIVADA	PRODAJA				
2208.	III SISAČKO-MOSLAVAČKA	NOVSKA	LOVSKA	318884	610/3	1604	PAŠNJAK	PRODAJA				
2209.	III SISAČKO-MOSLAVAČKA	NOVSKA	LOVSKA	318884	613	5483	LIVADA	PRODAJA				
2210.	III SISAČKO-MOSLAVAČKA	NOVSKA	LOVSKA	318884	613	5000	ORANICA	PRODAJA				
2211.	III SISAČKO-MOSLAVAČKA	NOVSKA	LOVSKA	318884	613	10000	ORANICA	PRODAJA				
2212.	III SISAČKO-MOSLAVAČKA	NOVSKA	LOVSKA	318884	614/1	6146	ORANICA	PRODAJA				
2213.	III SISAČKO-MOSLAVAČKA	NOVSKA	LOVSKA	318884	614/22	5168	ORANICA	PRODAJA				
2214.	III SISAČKO-MOSLAVAČKA	NOVSKA	LOVSKA	318884	614/23	665	ORANICA	PRODAJA				
2215.	III SISAČKO-MOSLAVAČKA	NOVSKA	LOVSKA	318884	614/7	8510	ORANICA	PRODAJA				
2216.	III SISAČKO-MOSLAVAČKA	NOVSKA	LOVSKA	318884	615/3	2518	ORANICA	PRODAJA				
2217.	III SISAČKO-MOSLAVAČKA	NOVSKA	LOVSKA	318884	615/4	565	ORANICA	PRODAJA				
2218.	III SISAČKO-MOSLAVAČKA	NOVSKA	LOVSKA	318884	615/5	173	ORANICA	PRODAJA				
2219.	III SISAČKO-MOSLAVAČKA	NOVSKA	LOVSKA	318884	615/6	122	ORANICA	PRODAJA				
2220.	III SISAČKO-MOSLAVAČKA	NOVSKA	LOVSKA	318884	617	1223	ORANICA	PRODAJA				
2221.	III SISAČKO-MOSLAVAČKA	NOVSKA	LOVSKA	318884	625/4	1970	ORANICA	PRODAJA				
2222.	III SISAČKO-MOSLAVAČKA	NOVSKA	LOVSKA	318884	628/10	10000	ORANICA	PRODAJA				
2223.	III SISAČKO-MOSLAVAČKA	NOVSKA	LOVSKA	318884	628/10	2196	VOĆNJAK	PRODAJA				
2224.	III SISAČKO-MOSLAVAČKA	NOVSKA	LOVSKA	318884	628/11	5370	ORANICA	PRODAJA				
2225.	III SISAČKO-MOSLAVAČKA	NOVSKA	LOVSKA	318884	628/12	3334	PAŠNJAK	PRODAJA				
2226.	III SISAČKO-MOSLAVAČKA	NOVSKA	LOVSKA	318884	628/12	6672	ORANICA	PRODAJA				
2227.	III SISAČKO-MOSLAVAČKA	NOVSKA	LOVSKA	318884	628/3	9934	PAŠNJAK	PRODAJA				
2228.	III SISAČKO-MOSLAVAČKA	NOVSKA	LOVSKA	318884	628/5	769	VOĆNJAK	PRODAJA				
2229.	III SISAČKO-MOSLAVAČKA	NOVSKA	LOVSKA	318884	628/5	5000	ORANICA	PRODAJA				
2230.	III SISAČKO-MOSLAVAČKA	NOVSKA	LOVSKA	318884	628/7	11685	ORANICA	PRODAJA				
2231.	III SISAČKO-MOSLAVAČKA	NOVSKA	LOVSKA	318884	628/8	3251	PAŠNJAK	PRODAJA				
2232.	III SISAČKO-MOSLAVAČKA	NOVSKA	LOVSKA	318884	628/9	7158	ORANICA	PRODAJA				
2233.	III SISAČKO-MOSLAVAČKA	NOVSKA	LOVSKA	318884	637	5802	ORANICA	PRODAJA				

2234.	III SISAČKO-MOSLAVAČKA	NOVSKA	LOVSKA	318884	638	568	ORANICA	PRODAJA				
2235.	III SISAČKO-MOSLAVAČKA	NOVSKA	LOVSKA	318884	639	672	ORANICA	PRODAJA				
2236.	III SISAČKO-MOSLAVAČKA	NOVSKA	LOVSKA	318884	653	1184	PAŠNJAK	PRODAJA				
2237.	III SISAČKO-MOSLAVAČKA	NOVSKA	LOVSKA	318884	654	400	PAŠNJAK	PRODAJA				
2238.	III SISAČKO-MOSLAVAČKA	NOVSKA	LOVSKA	318884	669	1288	PAŠNJAK	PRODAJA				
2239.	III SISAČKO-MOSLAVAČKA	NOVSKA	LOVSKA	318884	684	5000	ORANICA	PRODAJA				
2240.	III SISAČKO-MOSLAVAČKA	NOVSKA	LOVSKA	318884	687/1	899	PAŠNJAK	PRODAJA				
2241.	III SISAČKO-MOSLAVAČKA	NOVSKA	LOVSKA	318884	704/2	6160	PAŠNJAK	PRODAJA				
2242.	III SISAČKO-MOSLAVAČKA	NOVSKA	LOVSKA	318884	704/4	4694	PAŠNJAK	PRODAJA				
2243.	III SISAČKO-MOSLAVAČKA	NOVSKA	LOVSKA	318884	704/5	2068	PAŠNJAK	PRODAJA				
2244.	III SISAČKO-MOSLAVAČKA	NOVSKA	LOVSKA	318884	718/3	352	PAŠNJAK	PRODAJA				
2245.	III SISAČKO-MOSLAVAČKA	NOVSKA	LOVSKA	318884	719/3	482	PAŠNJAK	PRODAJA				
2246.	III SISAČKO-MOSLAVAČKA	NOVSKA	NOVI GRABOVAC	318906	116/2	8099	ORANICA	PRODAJA				
2247.	III SISAČKO-MOSLAVAČKA	NOVSKA	NOVI GRABOVAC	318906	126/4	84	LIVADA	PRODAJA				
2248.	III SISAČKO-MOSLAVAČKA	NOVSKA	NOVI GRABOVAC	318906	154/1	998	LIVADA	PRODAJA				
2249.	III SISAČKO-MOSLAVAČKA	NOVSKA	NOVI GRABOVAC	318906	154/2	1790	LIVADA	PRODAJA				
2250.	III SISAČKO-MOSLAVAČKA	NOVSKA	NOVI GRABOVAC	318906	155/1	10619	LIVADA	PRODAJA				
2251.	III SISAČKO-MOSLAVAČKA	NOVSKA	NOVI GRABOVAC	318906	155/2	1251	LIVADA	PRODAJA				
2252.	III SISAČKO-MOSLAVAČKA	NOVSKA	NOVI GRABOVAC	318906	156/1	1271	LIVADA	PRODAJA				
2253.	III SISAČKO-MOSLAVAČKA	NOVSKA	NOVI GRABOVAC	318906	156/2	455	LIVADA	PRODAJA				
2254.	III SISAČKO-MOSLAVAČKA	NOVSKA	NOVI GRABOVAC	318906	156/3	751	LIVADA	PRODAJA				
2255.	III SISAČKO-MOSLAVAČKA	NOVSKA	NOVI GRABOVAC	318906	157/1	13688	LIVADA	PRODAJA				
2256.	III SISAČKO-MOSLAVAČKA	NOVSKA	NOVI GRABOVAC	318906	157/2	2081	LIVADA	PRODAJA				
2257.	III SISAČKO-MOSLAVAČKA	NOVSKA	NOVI GRABOVAC	318906	157/4	201	LIVADA	PRODAJA				
2258.	III SISAČKO-MOSLAVAČKA	NOVSKA	NOVI GRABOVAC	318906	157/5	150	LIVADA	PRODAJA				
2259.	III SISAČKO-MOSLAVAČKA	NOVSKA	NOVI GRABOVAC	318906	347/3	2444	LIVADA	PRODAJA				
2260.	III SISAČKO-MOSLAVAČKA	NOVSKA	NOVI GRABOVAC	318906	357/6	4214	LIVADA	PRODAJA				
2261.	III SISAČKO-MOSLAVAČKA	NOVSKA	NOVI GRABOVAC	318906	364/4	1048	LIVADA	PRODAJA				
2262.	III SISAČKO-MOSLAVAČKA	NOVSKA	NOVI GRABOVAC	318906	365/3	547	LIVADA	PRODAJA				
2263.	III SISAČKO-MOSLAVAČKA	NOVSKA	NOVI GRABOVAC	318906	379/3	6181	ORANICA	PRODAJA				
2264.	III SISAČKO-MOSLAVAČKA	NOVSKA	NOVI GRABOVAC	318906	379/3	6181	PAŠNJAK	PRODAJA				
2265.	III SISAČKO-MOSLAVAČKA	NOVSKA	NOVI GRABOVAC	318906	383/2	2656	LIVADA	PRODAJA				
2266.	III SISAČKO-MOSLAVAČKA	NOVSKA	NOVI GRABOVAC	318906	384/1	1916	LIVADA	PRODAJA				
2267.	III SISAČKO-MOSLAVAČKA	NOVSKA	NOVI GRABOVAC	318906	426	5496	PAŠNJAK	PRODAJA				
2268.	III SISAČKO-MOSLAVAČKA	NOVSKA	NOVI GRABOVAC	318906	437	787	ORANICA	PRODAJA				
2269.	III SISAČKO-MOSLAVAČKA	NOVSKA	NOVI GRABOVAC	318906	443/1	1431	ORANICA	PRODAJA				
2270.	III SISAČKO-MOSLAVAČKA	NOVSKA	NOVI GRABOVAC	318906	62/7	1604	ORANICA	PRODAJA				
2271.	III SISAČKO-MOSLAVAČKA	NOVSKA	NOVI GRABOVAC	318906	85/5	586	ORANICA	PRODAJA				
2272.	III SISAČKO-MOSLAVAČKA	NOVSKA	NOVI GRABOVAC	318906	92/5	692	LIVADA	PRODAJA				
2273.	III SISAČKO-MOSLAVAČKA	NOVSKA	NOVI GRABOVAC	318906	92/6	146	ORANICA	PRODAJA				
2274.	III SISAČKO-MOSLAVAČKA	NOVSKA	NOVSKA	318914	1399/9	2878	LIVADA	PRODAJA				
2275.	III SISAČKO-MOSLAVAČKA	NOVSKA	NOVSKA	318914	1472/1	3291	VOĆNJAK	PRODAJA				
2276.	III SISAČKO-MOSLAVAČKA	NOVSKA	NOVSKA	318914	1513	670	VINOGRAD	PRODAJA				
2277.	III SISAČKO-MOSLAVAČKA	NOVSKA	NOVSKA	318914	1514	726	VINOGRAD	PRODAJA				
2278.	III SISAČKO-MOSLAVAČKA	NOVSKA	NOVSKA	318914	202/2	70	ORANICA	PRODAJA				
2279.	III SISAČKO-MOSLAVAČKA	NOVSKA	NOVSKA	318914	3947	1334	ORANICA	PRODAJA				
2280.	III SISAČKO-MOSLAVAČKA	NOVSKA	NOVSKA	318914	4009	1636	ORANICA	PRODAJA				
2281.	III SISAČKO-MOSLAVAČKA	NOVSKA	NOVSKA	318914	406	187	VOĆNJAK	PRODAJA				
2282.	III SISAČKO-MOSLAVAČKA	NOVSKA	NOVSKA	318914	407	485	VINOGRAD	PRODAJA				
2283.	III SISAČKO-MOSLAVAČKA	NOVSKA	PAKLENICA	318922	174	4753	VOĆNJAK	POVRAT				
2284.	III SISAČKO-MOSLAVAČKA	NOVSKA	PAKLENICA	318922	205	7066	VOĆNJAK	POVRAT				
2285.	III SISAČKO-MOSLAVAČKA	NOVSKA	PAKLENICA	318922	214/2	4713	LIVADA	POVRAT				
2286.	III SISAČKO-MOSLAVAČKA	NOVSKA	PAKLENICA	318922	22	2554	ORANICA	PRODAJA				
2287.	III SISAČKO-MOSLAVAČKA	NOVSKA	PAKLENICA	318922	225	810	VOĆNJAK	PRODAJA				
2288.	III SISAČKO-MOSLAVAČKA	NOVSKA	PAKLENICA	318922	2/3	1008	LIVADA	PRODAJA				
2289.	III SISAČKO-MOSLAVAČKA	NOVSKA	PAKLENICA	318922	232	600	ORANICA	PRODAJA				
2290.	III SISAČKO-MOSLAVAČKA	NOVSKA	PAKLENICA	318922	232	6092	LIVADA	PRODAJA				
2291.	III SISAČKO-MOSLAVAČKA	NOVSKA	PAKLENICA	318922	281	2015	ORANICA	POVRAT				
2292.	III SISAČKO-MOSLAVAČKA	NOVSKA	PAKLENICA	318922	308	4887	LIVADA	POVRAT	MINIRANO			
2293.	III SISAČKO-MOSLAVAČKA	NOVSKA	PAKLENICA	318922	312	7539	ORANICA	POVRAT	MINIRANO			
2294.	III SISAČKO-MOSLAVAČKA	NOVSKA	PAKLENICA	318922	330	492	VINOGRAD	POVRAT	MINIRANO			
2295.	III SISAČKO-MOSLAVAČKA	NOVSKA	PAKLENICA	318922	331	420	VINOGRAD	POVRAT	MINIRANO			
2296.	III SISAČKO-MOSLAVAČKA	NOVSKA	PAKLENICA	318922	39	4335	LIVADA	PRODAJA				
2297.	III SISAČKO-MOSLAVAČKA	NOVSKA	PAKLENICA	318922	49	4395	ORANICA	PRODAJA				

2298.	III SISAČKO-MOSLAVAČKA	NOVSKA	PAKLENICA	318922	52/2	356	LIVADA	PRODAJA				
2299.	III SISAČKO-MOSLAVAČKA	NOVSKA	PLESMO	318957	1119/1	15062	ORANICA	PRODAJA				
2300.	III SISAČKO-MOSLAVAČKA	NOVSKA	PLESMO	318957	1119/1	1738	LIVADA	PRODAJA				
2301.	III SISAČKO-MOSLAVAČKA	NOVSKA	PLESMO	318957	1119/2	36	LIVADA	PRODAJA				
2302.	III SISAČKO-MOSLAVAČKA	NOVSKA	PLESMO	318957	1120/6	489	LIVADA	PRODAJA				
2303.	III SISAČKO-MOSLAVAČKA	NOVSKA	PLESMO	318957	1124/3	2280	ORANICA	PRODAJA				
2304.	III SISAČKO-MOSLAVAČKA	NOVSKA	PLESMO	318957	1130/2	2414	LIVADA	PRODAJA				
2305.	III SISAČKO-MOSLAVAČKA	NOVSKA	PLESMO	318957	1130/2	2780	ORANICA	PRODAJA				
2306.	III SISAČKO-MOSLAVAČKA	NOVSKA	PLESMO	318957	1132/2	10668	ORANICA	PRODAJA				
2307.	III SISAČKO-MOSLAVAČKA	NOVSKA	PLESMO	318957	1139/2	3295	LIVADA	PRODAJA				
2308.	III SISAČKO-MOSLAVAČKA	NOVSKA	PLESMO	318957	1139/5	935	LIVADA	PRODAJA				
2309.	III SISAČKO-MOSLAVAČKA	NOVSKA	PLESMO	318957	1175	2658	ORANICA	PRODAJA				
2310.	III SISAČKO-MOSLAVAČKA	NOVSKA	PLESMO	318957	1176	3136	ORANICA	PRODAJA				
2311.	III SISAČKO-MOSLAVAČKA	NOVSKA	PLESMO	318957	1178	3316	ORANICA	PRODAJA				
2312.	III SISAČKO-MOSLAVAČKA	NOVSKA	PLESMO	318957	1179	3351	ORANICA	PRODAJA				
2313.	III SISAČKO-MOSLAVAČKA	NOVSKA	PLESMO	318957	1180	6003	ORANICA	PRODAJA				
2314.	III SISAČKO-MOSLAVAČKA	NOVSKA	PLESMO	318957	1181	5686	ORANICA	PRODAJA				
2315.	III SISAČKO-MOSLAVAČKA	NOVSKA	PLESMO	318957	1182	8533	ORANICA	PRODAJA				
2316.	III SISAČKO-MOSLAVAČKA	NOVSKA	PLESMO	318957	1183	9193	ORANICA	PRODAJA				
2317.	III SISAČKO-MOSLAVAČKA	NOVSKA	PLESMO	318957	1192	5812	LIVADA	PRODAJA				
2318.	III SISAČKO-MOSLAVAČKA	NOVSKA	PLESMO	318957	1194	2197	LIVADA	PRODAJA				
2319.	III SISAČKO-MOSLAVAČKA	NOVSKA	PLESMO	318957	1195	2187	LIVADA	PRODAJA				
2320.	III SISAČKO-MOSLAVAČKA	NOVSKA	PLESMO	318957	1197	2539	LIVADA	PRODAJA				
2321.	III SISAČKO-MOSLAVAČKA	NOVSKA	PLESMO	318957	1199	4132	LIVADA	PRODAJA				
2322.	III SISAČKO-MOSLAVAČKA	NOVSKA	PLESMO	318957	1202	1395	LIVADA	PRODAJA				
2323.	III SISAČKO-MOSLAVAČKA	NOVSKA	PLESMO	318957	1215	3266	ORANICA	PRODAJA				
2324.	III SISAČKO-MOSLAVAČKA	NOVSKA	PLESMO	318957	1224	847	ORANICA	PRODAJA				
2325.	III SISAČKO-MOSLAVAČKA	NOVSKA	PLESMO	318957	1224	848	LIVADA	PRODAJA				
2326.	III SISAČKO-MOSLAVAČKA	NOVSKA	PLESMO	318957	123	2395	ORANICA	PRODAJA				
2327.	III SISAČKO-MOSLAVAČKA	NOVSKA	PLESMO	318957	124	2489	ORANICA	PRODAJA				
2328.	III SISAČKO-MOSLAVAČKA	NOVSKA	PLESMO	318957	1247	906	ORANICA	PRODAJA				
2329.	III SISAČKO-MOSLAVAČKA	NOVSKA	PLESMO	318957	1250	1392	LIVADA	PRODAJA				
2330.	III SISAČKO-MOSLAVAČKA	NOVSKA	PLESMO	318957	1252	4169	LIVADA	PRODAJA				
2331.	III SISAČKO-MOSLAVAČKA	NOVSKA	PLESMO	318957	317	1602	LIVADA	PRODAJA				
2332.	III SISAČKO-MOSLAVAČKA	NOVSKA	PLESMO	318957	318	12131	LIVADA	PRODAJA				
2333.	III SISAČKO-MOSLAVAČKA	NOVSKA	PLESMO	318957	319/1	1104	LIVADA	PRODAJA				
2334.	III SISAČKO-MOSLAVAČKA	NOVSKA	PLESMO	318957	320	4075	LIVADA	PRODAJA				
2335.	III SISAČKO-MOSLAVAČKA	NOVSKA	PLESMO	318957	327	1113	LIVADA	PRODAJA				
2336.	III SISAČKO-MOSLAVAČKA	NOVSKA	PLESMO	318957	328	974	LIVADA	PRODAJA				
2337.	III SISAČKO-MOSLAVAČKA	NOVSKA	PLESMO	318957	335/1	3148	LIVADA	PRODAJA				
2338.	III SISAČKO-MOSLAVAČKA	NOVSKA	PLESMO	318957	339	1158	LIVADA	PRODAJA				
2339.	III SISAČKO-MOSLAVAČKA	NOVSKA	PLESMO	318957	340	1449	LIVADA	PRODAJA				
2340.	III SISAČKO-MOSLAVAČKA	NOVSKA	PLESMO	318957	341	5279	LIVADA	PRODAJA				
2341.	III SISAČKO-MOSLAVAČKA	NOVSKA	PLESMO	318957	345	1626	LIVADA	PRODAJA				
2342.	III SISAČKO-MOSLAVAČKA	NOVSKA	PLESMO	318957	346	1877	LIVADA	PRODAJA				
2343.	III SISAČKO-MOSLAVAČKA	NOVSKA	PLESMO	318957	347	3848	LIVADA	PRODAJA				
2344.	III SISAČKO-MOSLAVAČKA	NOVSKA	PLESMO	318957	351	7332	LIVADA	PRODAJA				
2345.	III SISAČKO-MOSLAVAČKA	NOVSKA	PLESMO	318957	352	6806	LIVADA	PRODAJA				
2346.	III SISAČKO-MOSLAVAČKA	NOVSKA	PLESMO	318957	357	8237	PAŠNJAK	PRODAJA				
2347.	III SISAČKO-MOSLAVAČKA	NOVSKA	PLESMO	318957	359/1	4424	PAŠNJAK	PRODAJA				
2348.	III SISAČKO-MOSLAVAČKA	NOVSKA	PLESMO	318957	418	175	ORANICA	PRODAJA				
2349.	III SISAČKO-MOSLAVAČKA	NOVSKA	PLESMO	318957	597/1	3235	ORANICA	PRODAJA				
2350.	III SISAČKO-MOSLAVAČKA	NOVSKA	PLESMO	318957	597/3	4587	PAŠNJAK	PRODAJA				
2351.	III SISAČKO-MOSLAVAČKA	NOVSKA	PLESMO	318957	598/1	971	ORANICA	PRODAJA				
2352.	III SISAČKO-MOSLAVAČKA	NOVSKA	PLESMO	318957	601	1848	ORANICA	PRODAJA				
2353.	III SISAČKO-MOSLAVAČKA	NOVSKA	PLESMO	318957	602	1989	ORANICA	PRODAJA				
2354.	III SISAČKO-MOSLAVAČKA	NOVSKA	PLESMO	318957	605	3350	ORANICA	PRODAJA				
2355.	III SISAČKO-MOSLAVAČKA	NOVSKA	PLESMO	318957	606/1	361	ORANICA	PRODAJA				
2356.	III SISAČKO-MOSLAVAČKA	NOVSKA	PLESMO	318957	606/2	2888	ORANICA	PRODAJA				
2357.	III SISAČKO-MOSLAVAČKA	NOVSKA	PLESMO	318957	610/1	5996	ORANICA	PRODAJA				
2358.	III SISAČKO-MOSLAVAČKA	NOVSKA	PLESMO	318957	610/2	687	ORANICA	PRODAJA				
2359.	III SISAČKO-MOSLAVAČKA	NOVSKA	PLESMO	318957	611	2028	ORANICA	PRODAJA				
2360.	III SISAČKO-MOSLAVAČKA	NOVSKA	PLESMO	318957	614/1	1222	ORANICA	PRODAJA				
2361.	III SISAČKO-MOSLAVAČKA	NOVSKA	PLESMO	318957	614/2	695	ORANICA	PRODAJA				

2362.	III SISAČKO-MOSLAVAČKA	NOVSKA	PLESMO	318957	615	950	ORANICA	PRODAJA				
2363.	III SISAČKO-MOSLAVAČKA	NOVSKA	PLESMO	318957	618	1097	ORANICA	PRODAJA				
2364.	III SISAČKO-MOSLAVAČKA	NOVSKA	PLESMO	318957	619/1	746	ORANICA	PRODAJA				
2365.	III SISAČKO-MOSLAVAČKA	NOVSKA	PLESMO	318957	619/2	1677	ORANICA	PRODAJA				
2366.	III SISAČKO-MOSLAVAČKA	NOVSKA	PLESMO	318957	619/3	1845	ORANICA	PRODAJA				
2367.	III SISAČKO-MOSLAVAČKA	NOVSKA	PLESMO	318957	623/1	2091	ORANICA	PRODAJA				
2368.	III SISAČKO-MOSLAVAČKA	NOVSKA	PLESMO	318957	623/2	636	ORANICA	PRODAJA				
2369.	III SISAČKO-MOSLAVAČKA	NOVSKA	PLESMO	318957	624	1076	ORANICA	PRODAJA				
2370.	III SISAČKO-MOSLAVAČKA	NOVSKA	PLESMO	318957	628	2044	ORANICA	PRODAJA				
2371.	III SISAČKO-MOSLAVAČKA	NOVSKA	PLESMO	318957	632	2631	ORANICA	PRODAJA				
2372.	III SISAČKO-MOSLAVAČKA	NOVSKA	PLESMO	318957	633/1	17604	ORANICA	PRODAJA				
2373.	III SISAČKO-MOSLAVAČKA	NOVSKA	PLESMO	318957	633/2	179	ORANICA	PRODAJA				
2374.	III SISAČKO-MOSLAVAČKA	NOVSKA	PLESMO	318957	637/1	14104	ORANICA	PRODAJA				
2375.	III SISAČKO-MOSLAVAČKA	NOVSKA	PLESMO	318957	637/2	983	LIVADA	PRODAJA				
2376.	III SISAČKO-MOSLAVAČKA	NOVSKA	PLESMO	318957	638/1	8339	ORANICA	PRODAJA				
2377.	III SISAČKO-MOSLAVAČKA	NOVSKA	PLESMO	318957	638/2	964	ORANICA	PRODAJA				
2378.	III SISAČKO-MOSLAVAČKA	NOVSKA	PLESMO	318957	645/1	3056	ORANICA	PRODAJA				
2379.	III SISAČKO-MOSLAVAČKA	NOVSKA	PLESMO	318957	645/2	517	PAŠNJAK	PRODAJA				
2380.	III SISAČKO-MOSLAVAČKA	NOVSKA	PLESMO	318957	646	11118	ORANICA	PRODAJA				
2381.	III SISAČKO-MOSLAVAČKA	NOVSKA	PLESMO	318957	647/1	2229	ORANICA	PRODAJA				
2382.	III SISAČKO-MOSLAVAČKA	NOVSKA	PLESMO	318957	653	4075	LIVADA	PRODAJA				
2383.	III SISAČKO-MOSLAVAČKA	NOVSKA	PLESMO	318957	659	20691	LIVADA	PRODAJA				
2384.	III SISAČKO-MOSLAVAČKA	NOVSKA	PLESMO	318957	660	1815	LIVADA	PRODAJA				
2385.	III SISAČKO-MOSLAVAČKA	NOVSKA	PLESMO	318957	681/1	8007	LIVADA	PRODAJA				
2386.	III SISAČKO-MOSLAVAČKA	NOVSKA	PLESMO	318957	682	8920	LIVADA	PRODAJA				
2387.	III SISAČKO-MOSLAVAČKA	NOVSKA	PLESMO	318957	700/1	939	PAŠNJAK	PRODAJA				
2388.	III SISAČKO-MOSLAVAČKA	NOVSKA	PLESMO	318957	716	820	PAŠNJAK	PRODAJA				
2389.	III SISAČKO-MOSLAVAČKA	NOVSKA	PLESMO	318957	720	2931	PAŠNJAK	PRODAJA				
2390.	III SISAČKO-MOSLAVAČKA	NOVSKA	PLESMO	318957	73	2323	PAŠNJAK	PRODAJA				
2391.	III SISAČKO-MOSLAVAČKA	NOVSKA	PLESMO	318957	749/2	31459	PAŠNJAK	PRODAJA				
2392.	III SISAČKO-MOSLAVAČKA	NOVSKA	PLESMO	318957	749/3	6966	PAŠNJAK	PRODAJA				
2393.	III SISAČKO-MOSLAVAČKA	NOVSKA	PLESMO	318957	749/4	2701	PAŠNJAK	PRODAJA				
2394.	III SISAČKO-MOSLAVAČKA	NOVSKA	PLESMO	318957	749/5	2691	PAŠNJAK	PRODAJA				
2395.	III SISAČKO-MOSLAVAČKA	NOVSKA	PLESMO	318957	751	414	ORANICA	PRODAJA				
2396.	III SISAČKO-MOSLAVAČKA	NOVSKA	PLESMO	318957	830/1	3579	ORANICA	PRODAJA				
2397.	III SISAČKO-MOSLAVAČKA	NOVSKA	PLESMO	318957	830/2	3079	ORANICA	PRODAJA				
2398.	III SISAČKO-MOSLAVAČKA	NOVSKA	RAJIĆ DONJI	318744	103	1543	PAŠNJAK	PRODAJA				
2399.	III SISAČKO-MOSLAVAČKA	NOVSKA	RAJIĆ DONJI	318744	104	8305	ORANICA	PRODAJA				
2400.	III SISAČKO-MOSLAVAČKA	NOVSKA	RAJIĆ DONJI	318744	13	1554	PAŠNJAK	PRODAJA				
2401.	III SISAČKO-MOSLAVAČKA	NOVSKA	RAJIĆ DONJI	318744	135	1309	PAŠNJAK	PRODAJA				
2402.	III SISAČKO-MOSLAVAČKA	NOVSKA	RAJIĆ DONJI	318744	144	5165	ORANICA	PRODAJA				
2403.	III SISAČKO-MOSLAVAČKA	NOVSKA	RAJIĆ DONJI	318744	153/3	1921	PAŠNJAK	PRODAJA				
2404.	III SISAČKO-MOSLAVAČKA	NOVSKA	RAJIĆ DONJI	318744	161	831	PAŠNJAK	PRODAJA				
2405.	III SISAČKO-MOSLAVAČKA	NOVSKA	RAJIĆ DONJI	318744	166	4021	ORANICA	PRODAJA				
2406.	III SISAČKO-MOSLAVAČKA	NOVSKA	RAJIĆ DONJI	318744	173	5089	ORANICA	PRODAJA				
2407.	III SISAČKO-MOSLAVAČKA	NOVSKA	RAJIĆ DONJI	318744	189	2082	ORANICA	PRODAJA				
2408.	III SISAČKO-MOSLAVAČKA	NOVSKA	RAJIĆ DONJI	318744	196/3	759	VOĆNJAK	PRODAJA				
2409.	III SISAČKO-MOSLAVAČKA	NOVSKA	RAJIĆ DONJI	318744	196/4	755	VOĆNJAK	PRODAJA				
2410.	III SISAČKO-MOSLAVAČKA	NOVSKA	RAJIĆ DONJI	318744	198/1	547	ORANICA	PRODAJA				
2411.	III SISAČKO-MOSLAVAČKA	NOVSKA	RAJIĆ DONJI	318744	198/2	550	ORANICA	PRODAJA				
2412.	III SISAČKO-MOSLAVAČKA	NOVSKA	RAJIĆ DONJI	318744	200	2600	PAŠNJAK	PRODAJA				
2413.	III SISAČKO-MOSLAVAČKA	NOVSKA	RAJIĆ DONJI	318744	21	770	PAŠNJAK	PRODAJA				
2414.	III SISAČKO-MOSLAVAČKA	NOVSKA	RAJIĆ DONJI	318744	210/1	1870	PAŠNJAK	PRODAJA				
2415.	III SISAČKO-MOSLAVAČKA	NOVSKA	RAJIĆ DONJI	318744	211	1039	VOĆNJAK	PRODAJA				
2416.	III SISAČKO-MOSLAVAČKA	NOVSKA	RAJIĆ DONJI	318744	212	1672	VOĆNJAK	PRODAJA				
2417.	III SISAČKO-MOSLAVAČKA	NOVSKA	RAJIĆ DONJI	318744	213	1622	VOĆNJAK	PRODAJA				
2418.	III SISAČKO-MOSLAVAČKA	NOVSKA	RAJIĆ DONJI	318744	214	2827	ORANICA	PRODAJA				
2419.	III SISAČKO-MOSLAVAČKA	NOVSKA	RAJIĆ DONJI	318744	215	1453	ORANICA	PRODAJA				
2420.	III SISAČKO-MOSLAVAČKA	NOVSKA	RAJIĆ DONJI	318744	217/2	683	PAŠNJAK	PRODAJA				
2421.	III SISAČKO-MOSLAVAČKA	NOVSKA	RAJIĆ DONJI	318744	217/4	1885	VINOGRAD	PRODAJA				
2422.	III SISAČKO-MOSLAVAČKA	NOVSKA	RAJIĆ DONJI	318744	218/3	1291	PAŠNJAK	PRODAJA				
2423.	III SISAČKO-MOSLAVAČKA	NOVSKA	RAJIĆ DONJI	318744	223/2	3219	ORANICA	PRODAJA				
2424.	III SISAČKO-MOSLAVAČKA	NOVSKA	RAJIĆ DONJI	318744	233/2	1039	PAŠNJAK	PRODAJA				
2425.	III SISAČKO-MOSLAVAČKA	NOVSKA	RAJIĆ DONJI	318744	235	967	ORANICA	PRODAJA				

2426.	III SISAČKO-MOSLAVAČKA	NOVSKA	RAJIĆ DONJI	318744	240/3	1093	VOĆNJAK	PRODAJA				
2427.	III SISAČKO-MOSLAVAČKA	NOVSKA	RAJIĆ DONJI	318744	247	3593	PAŠNJAK	PRODAJA				
2428.	III SISAČKO-MOSLAVAČKA	NOVSKA	RAJIĆ DONJI	318744	249/1	1270	PAŠNJAK	PRODAJA				
2429.	III SISAČKO-MOSLAVAČKA	NOVSKA	RAJIĆ DONJI	318744	249/2	1270	PAŠNJAK	PRODAJA				
2430.	III SISAČKO-MOSLAVAČKA	NOVSKA	RAJIĆ DONJI	318744	249/3	1273	PAŠNJAK	PRODAJA				
2431.	III SISAČKO-MOSLAVAČKA	NOVSKA	RAJIĆ DONJI	318744	250	1273	VOĆNJAK	PRODAJA				
2432.	III SISAČKO-MOSLAVAČKA	NOVSKA	RAJIĆ DONJI	318744	251/1	745	VOĆNJAK	PRODAJA				
2433.	III SISAČKO-MOSLAVAČKA	NOVSKA	RAJIĆ DONJI	318744	252/1	522	PAŠNJAK	PRODAJA				
2434.	III SISAČKO-MOSLAVAČKA	NOVSKA	RAJIĆ DONJI	318744	253/1	1244	PAŠNJAK	PRODAJA				
2435.	III SISAČKO-MOSLAVAČKA	NOVSKA	RAJIĆ DONJI	318744	254/1	885	PAŠNJAK	PRODAJA				
2436.	III SISAČKO-MOSLAVAČKA	NOVSKA	RAJIĆ DONJI	318744	255	539	PAŠNJAK	PRODAJA				
2437.	III SISAČKO-MOSLAVAČKA	NOVSKA	RAJIĆ DONJI	318744	256	273	ORANICA	PRODAJA				
2438.	III SISAČKO-MOSLAVAČKA	NOVSKA	RAJIĆ DONJI	318744	256	273	PAŠNJAK	PRODAJA				
2439.	III SISAČKO-MOSLAVAČKA	NOVSKA	RAJIĆ DONJI	318744	257	536	ORANICA	PRODAJA				
2440.	III SISAČKO-MOSLAVAČKA	NOVSKA	RAJIĆ DONJI	318744	257	536	PAŠNJAK	PRODAJA				
2441.	III SISAČKO-MOSLAVAČKA	NOVSKA	RAJIĆ DONJI	318744	258	3359	ORANICA	PRODAJA				
2442.	III SISAČKO-MOSLAVAČKA	NOVSKA	RAJIĆ DONJI	318744	263	655	VOĆNJAK	PRODAJA				
2443.	III SISAČKO-MOSLAVAČKA	NOVSKA	RAJIĆ DONJI	318744	264	1313	VOĆNJAK	PRODAJA				
2444.	III SISAČKO-MOSLAVAČKA	NOVSKA	RAJIĆ DONJI	318744	265	1165	VINOGRAD	PRODAJA				
2445.	III SISAČKO-MOSLAVAČKA	NOVSKA	RAJIĆ DONJI	318744	266/1	1313	VOĆNJAK	PRODAJA				
2446.	III SISAČKO-MOSLAVAČKA	NOVSKA	RAJIĆ DONJI	318744	266/2	1313	VOĆNJAK	PRODAJA				
2447.	III SISAČKO-MOSLAVAČKA	NOVSKA	RAJIĆ DONJI	318744	267	617	VOĆNJAK	PRODAJA				
2448.	III SISAČKO-MOSLAVAČKA	NOVSKA	RAJIĆ DONJI	318744	268	1514	ORANICA	PRODAJA				
2449.	III SISAČKO-MOSLAVAČKA	NOVSKA	RAJIĆ DONJI	318744	269	1011	ORANICA	PRODAJA				
2450.	III SISAČKO-MOSLAVAČKA	NOVSKA	RAJIĆ DONJI	318744	277	1255	ORANICA	PRODAJA				
2451.	III SISAČKO-MOSLAVAČKA	NOVSKA	RAJIĆ DONJI	318744	278	1949	ORANICA	PRODAJA				
2452.	III SISAČKO-MOSLAVAČKA	NOVSKA	RAJIĆ DONJI	318744	279/2	1438	PAŠNJAK	PRODAJA				
2453.	III SISAČKO-MOSLAVAČKA	NOVSKA	RAJIĆ DONJI	318744	279/2	1629	ORANICA	PRODAJA				
2454.	III SISAČKO-MOSLAVAČKA	NOVSKA	RAJIĆ DONJI	318744	279/2	1439	VINOGRAD	PRODAJA				
2455.	III SISAČKO-MOSLAVAČKA	NOVSKA	RAJIĆ DONJI	318744	280/1	5553	ORANICA	PRODAJA				
2456.	III SISAČKO-MOSLAVAČKA	NOVSKA	RAJIĆ DONJI	318744	280/2	539	PAŠNJAK	PRODAJA				
2457.	III SISAČKO-MOSLAVAČKA	NOVSKA	RAJIĆ DONJI	318744	282/2	399	PAŠNJAK	PRODAJA				
2458.	III SISAČKO-MOSLAVAČKA	NOVSKA	RAJIĆ DONJI	318744	287	20569	PAŠNJAK	PRODAJA				
2459.	III SISAČKO-MOSLAVAČKA	NOVSKA	RAJIĆ DONJI	318744	297	2665	LIVADA	PRODAJA				
2460.	III SISAČKO-MOSLAVAČKA	NOVSKA	RAJIĆ DONJI	318744	32	1543	PAŠNJAK	PRODAJA				
2461.	III SISAČKO-MOSLAVAČKA	NOVSKA	RAJIĆ DONJI	318744	326	2608	ORANICA	PRODAJA				
2462.	III SISAČKO-MOSLAVAČKA	NOVSKA	RAJIĆ DONJI	318744	331	7064	PAŠNJAK	PRODAJA				
2463.	III SISAČKO-MOSLAVAČKA	NOVSKA	RAJIĆ DONJI	318744	346/2	4104	LIVADA	PRODAJA				
2464.	III SISAČKO-MOSLAVAČKA	NOVSKA	RAJIĆ DONJI	318744	35	7794	PAŠNJAK	PRODAJA				
2465.	III SISAČKO-MOSLAVAČKA	NOVSKA	RAJIĆ DONJI	318744	350	2327	PAŠNJAK	PRODAJA				
2466.	III SISAČKO-MOSLAVAČKA	NOVSKA	RAJIĆ DONJI	318744	359	2827	PAŠNJAK	PRODAJA				
2467.	III SISAČKO-MOSLAVAČKA	NOVSKA	RAJIĆ DONJI	318744	36	1500	PAŠNJAK	PRODAJA				
2468.	III SISAČKO-MOSLAVAČKA	NOVSKA	RAJIĆ DONJI	318744	363	5453	PAŠNJAK	PRODAJA				
2469.	III SISAČKO-MOSLAVAČKA	NOVSKA	RAJIĆ DONJI	318744	37	1647	PAŠNJAK	PRODAJA				
2470.	III SISAČKO-MOSLAVAČKA	NOVSKA	RAJIĆ DONJI	318744	38	816	PAŠNJAK	PRODAJA				
2471.	III SISAČKO-MOSLAVAČKA	NOVSKA	RAJIĆ DONJI	318744	39	2464	PAŠNJAK	PRODAJA				
2472.	III SISAČKO-MOSLAVAČKA	NOVSKA	RAJIĆ DONJI	318744	390	1090	PAŠNJAK	PRODAJA				
2473.	III SISAČKO-MOSLAVAČKA	NOVSKA	RAJIĆ DONJI	318744	4	1798	VOĆNJAK	PRODAJA				
2474.	III SISAČKO-MOSLAVAČKA	NOVSKA	RAJIĆ DONJI	318744	40/1	2669	PAŠNJAK	PRODAJA				
2475.	III SISAČKO-MOSLAVAČKA	NOVSKA	RAJIĆ DONJI	318744	40/2	3323	PAŠNJAK	PRODAJA				
2476.	III SISAČKO-MOSLAVAČKA	NOVSKA	RAJIĆ DONJI	318744	406	2823	PAŠNJAK	PRODAJA				
2477.	III SISAČKO-MOSLAVAČKA	NOVSKA	RAJIĆ DONJI	318744	406	719	VINOGRAD	PRODAJA				
2478.	III SISAČKO-MOSLAVAČKA	NOVSKA	RAJIĆ DONJI	318744	408/1	993	VINOGRAD	PRODAJA				
2479.	III SISAČKO-MOSLAVAČKA	NOVSKA	RAJIĆ DONJI	318744	408/1	993	VOĆNJAK	PRODAJA				
2480.	III SISAČKO-MOSLAVAČKA	NOVSKA	RAJIĆ DONJI	318744	408/2	3992	PAŠNJAK	PRODAJA				
2481.	III SISAČKO-MOSLAVAČKA	NOVSKA	RAJIĆ DONJI	318744	408/2	1079	VINOGRAD	PRODAJA				
2482.	III SISAČKO-MOSLAVAČKA	NOVSKA	RAJIĆ DONJI	318744	41	780	PAŠNJAK	PRODAJA				
2483.	III SISAČKO-MOSLAVAČKA	NOVSKA	RAJIĆ DONJI	318744	41	784	VINOGRAD	PRODAJA				
2484.	III SISAČKO-MOSLAVAČKA	NOVSKA	RAJIĆ DONJI	318744	41	780	VOĆNJAK	PRODAJA				
2485.	III SISAČKO-MOSLAVAČKA	NOVSKA	RAJIĆ DONJI	318744	41	780	ORANICA	PRODAJA				
2486.	III SISAČKO-MOSLAVAČKA	NOVSKA	RAJIĆ DONJI	318744	413/1	2485	VOĆNJAK	PRODAJA				
2487.	III SISAČKO-MOSLAVAČKA	NOVSKA	RAJIĆ DONJI	318744	414/2	971	VOĆNJAK	PRODAJA				
2488.	III SISAČKO-MOSLAVAČKA	NOVSKA	RAJIĆ DONJI	318744	418/2	985	ORANICA	PRODAJA				
2489.	III SISAČKO-MOSLAVAČKA	NOVSKA	RAJIĆ DONJI	318744	418/3	273	ORANICA	PRODAJA				

2490.	III SISAČKO-MOSLAVAČKA	NOVSKA	RAJIĆ DONJI	318744	42/1	1101	PAŠNJAK	PRODAJA				
2491.	III SISAČKO-MOSLAVAČKA	NOVSKA	RAJIĆ DONJI	318744	42/2	1101	PAŠNJAK	PRODAJA				
2492.	III SISAČKO-MOSLAVAČKA	NOVSKA	RAJIĆ DONJI	318744	43	1345	PAŠNJAK	PRODAJA				
2493.	III SISAČKO-MOSLAVAČKA	NOVSKA	RAJIĆ DONJI	318744	447/1	1439	VINOGRAD	PRODAJA				
2494.	III SISAČKO-MOSLAVAČKA	NOVSKA	RAJIĆ DONJI	318744	447/1	3118	ORANICA	PRODAJA				
2495.	III SISAČKO-MOSLAVAČKA	NOVSKA	RAJIĆ DONJI	318744	45/2	831	LIVADA	PRODAJA				
2496.	III SISAČKO-MOSLAVAČKA	NOVSKA	RAJIĆ DONJI	318744	455/5	1404	VOĆNJAK	PRODAJA				
2497.	III SISAČKO-MOSLAVAČKA	NOVSKA	RAJIĆ DONJI	318744	46	3165	LIVADA	PRODAJA				
2498.	III SISAČKO-MOSLAVAČKA	NOVSKA	RAJIĆ DONJI	318744	462	2942	PAŠNJAK	PRODAJA				
2499.	III SISAČKO-MOSLAVAČKA	NOVSKA	RAJIĆ DONJI	318744	469/2	540	ORANICA	PRODAJA				
2500.	III SISAČKO-MOSLAVAČKA	NOVSKA	RAJIĆ DONJI	318744	475	831	PAŠNJAK	PRODAJA				
2501.	III SISAČKO-MOSLAVAČKA	NOVSKA	RAJIĆ DONJI	318744	476	626	PAŠNJAK	PRODAJA				
2502.	III SISAČKO-MOSLAVAČKA	NOVSKA	RAJIĆ DONJI	318744	477	698	PAŠNJAK	PRODAJA				
2503.	III SISAČKO-MOSLAVAČKA	NOVSKA	RAJIĆ DONJI	318744	478/2	1115	PAŠNJAK	PRODAJA				
2504.	III SISAČKO-MOSLAVAČKA	NOVSKA	RAJIĆ DONJI	318744	483	3021	PAŠNJAK	PRODAJA				
2505.	III SISAČKO-MOSLAVAČKA	NOVSKA	RAJIĆ DONJI	318744	484	6704	PAŠNJAK	PRODAJA				
2506.	III SISAČKO-MOSLAVAČKA	NOVSKA	RAJIĆ DONJI	318744	484	8632	ORANICA	PRODAJA				
2507.	III SISAČKO-MOSLAVAČKA	NOVSKA	RAJIĆ DONJI	318744	485	3996	PAŠNJAK	PRODAJA				
2508.	III SISAČKO-MOSLAVAČKA	NOVSKA	RAJIĆ DONJI	318744	486/1	1511	LIVADA	PRODAJA				
2509.	III SISAČKO-MOSLAVAČKA	NOVSKA	RAJIĆ DONJI	318744	486/2	899	ORANICA	PRODAJA				
2510.	III SISAČKO-MOSLAVAČKA	NOVSKA	RAJIĆ DONJI	318744	486/2	223	VINOGRAD	PRODAJA				
2511.	III SISAČKO-MOSLAVAČKA	NOVSKA	RAJIĆ DONJI	318744	491	3924	PAŠNJAK	PRODAJA				
2512.	III SISAČKO-MOSLAVAČKA	NOVSKA	RAJIĆ DONJI	318744	493	4021	ORANICA	PRODAJA				
2513.	III SISAČKO-MOSLAVAČKA	NOVSKA	RAJIĆ DONJI	318744	496	108	VOĆNJAK	PRODAJA				
2514.	III SISAČKO-MOSLAVAČKA	NOVSKA	RAJIĆ DONJI	318744	496	837	ORANICA	PRODAJA				
2515.	III SISAČKO-MOSLAVAČKA	NOVSKA	RAJIĆ DONJI	318744	499	762	PAŠNJAK	PRODAJA				
2516.	III SISAČKO-MOSLAVAČKA	NOVSKA	RAJIĆ DONJI	318744	50	784	PAŠNJAK	PRODAJA				
2517.	III SISAČKO-MOSLAVAČKA	NOVSKA	RAJIĆ DONJI	318744	500/2	8215	PAŠNJAK	PRODAJA				
2518.	III SISAČKO-MOSLAVAČKA	NOVSKA	RAJIĆ DONJI	318744	503	5125	ORANICA	PRODAJA				
2519.	III SISAČKO-MOSLAVAČKA	NOVSKA	RAJIĆ DONJI	318744	6	719	PAŠNJAK	PRODAJA				
2520.	III SISAČKO-MOSLAVAČKA	NOVSKA	RAJIĆ DONJI	318744	62	5204	ORANICA	PRODAJA				
2521.	III SISAČKO-MOSLAVAČKA	NOVSKA	RAJIĆ DONJI	318744	63	1194	ORANICA	PRODAJA				
2522.	III SISAČKO-MOSLAVAČKA	NOVSKA	RAJIĆ DONJI	318744	64/1	1600	ORANICA	PRODAJA				
2523.	III SISAČKO-MOSLAVAČKA	NOVSKA	RAJIĆ DONJI	318744	64/2	1680	ORANICA	PRODAJA				
2524.	III SISAČKO-MOSLAVAČKA	NOVSKA	RAJIĆ DONJI	318744	67	4021	PAŠNJAK	PRODAJA				
2525.	III SISAČKO-MOSLAVAČKA	NOVSKA	RAJIĆ DONJI	318744	74	2654	VOĆNJAK	PRODAJA				
2526.	III SISAČKO-MOSLAVAČKA	NOVSKA	RAJIĆ DONJI	318744	75	1054	VOĆNJAK	PRODAJA				
2527.	III SISAČKO-MOSLAVAČKA	NOVSKA	RAJIĆ DONJI	318744	76	539	VOĆNJAK	PRODAJA				
2528.	III SISAČKO-MOSLAVAČKA	NOVSKA	RAJIĆ DONJI	318744	87	1971	PAŠNJAK	PRODAJA				
2529.	III SISAČKO-MOSLAVAČKA	NOVSKA	RAJIĆ DONJI	318744	88	2507	PAŠNJAK	PRODAJA				
2530.	III SISAČKO-MOSLAVAČKA	NOVSKA	RAJIĆ DONJI	318744	95/3	597	VINOGRAD	PRODAJA				
2531.	III SISAČKO-MOSLAVAČKA	NOVSKA	RAJIĆ DONJI	318744	95/4	593	VINOGRAD	PRODAJA				
2532.	III SISAČKO-MOSLAVAČKA	NOVSKA	RAJIĆ DONJI	318744	95/5	694	VINOGRAD	PRODAJA				
2533.	III SISAČKO-MOSLAVAČKA	NOVSKA	RAJIĆ DONJI	318744	95/6	399	VOĆNJAK	PRODAJA				
2534.	III SISAČKO-MOSLAVAČKA	NOVSKA	RAJIĆ DONJI	318744	97/3	3748	VOĆNJAK	PRODAJA				
2535.	III SISAČKO-MOSLAVAČKA	NOVSKA	RAJIĆ DONJI	318744	98/3	4884	ORANICA	PRODAJA				
2536.	III SISAČKO-MOSLAVAČKA	NOVSKA	RAJIĆ GORNJI	318787	10	985	PAŠNJAK	PRODAJA				
2537.	III SISAČKO-MOSLAVAČKA	NOVSKA	RAJIĆ GORNJI	318787	107	3597	ORANICA	PRODAJA				
2538.	III SISAČKO-MOSLAVAČKA	NOVSKA	RAJIĆ GORNJI	318787	11	4097	PAŠNJAK	PRODAJA				
2539.	III SISAČKO-MOSLAVAČKA	NOVSKA	RAJIĆ GORNJI	318787	110	1547	VINOGRAD	PRODAJA				
2540.	III SISAČKO-MOSLAVAČKA	NOVSKA	RAJIĆ GORNJI	318787	112/1	978	VINOGRAD	PRODAJA				
2541.	III SISAČKO-MOSLAVAČKA	NOVSKA	RAJIĆ GORNJI	318787	113/1	360	VINOGRAD	PRODAJA				
2542.	III SISAČKO-MOSLAVAČKA	NOVSKA	RAJIĆ GORNJI	318787	113/2	719	PAŠNJAK	PRODAJA				
2543.	III SISAČKO-MOSLAVAČKA	NOVSKA	RAJIĆ GORNJI	318787	116	1403	VOĆNJAK	PRODAJA				
2544.	III SISAČKO-MOSLAVAČKA	NOVSKA	RAJIĆ GORNJI	318787	117/1	417	VINOGRAD	PRODAJA				
2545.	III SISAČKO-MOSLAVAČKA	NOVSKA	RAJIĆ GORNJI	318787	117/2	421	PAŠNJAK	PRODAJA				
2546.	III SISAČKO-MOSLAVAČKA	NOVSKA	RAJIĆ GORNJI	318787	12	3992	PAŠNJAK	PRODAJA				
2547.	III SISAČKO-MOSLAVAČKA	NOVSKA	RAJIĆ GORNJI	318787	122	2568	VINOGRAD	PRODAJA				
2548.	III SISAČKO-MOSLAVAČKA	NOVSKA	RAJIĆ GORNJI	318787	124	1173	VINOGRAD	PRODAJA				
2549.	III SISAČKO-MOSLAVAČKA	NOVSKA	RAJIĆ GORNJI	318787	125	1403	PAŠNJAK	PRODAJA				
2550.	III SISAČKO-MOSLAVAČKA	NOVSKA	RAJIĆ GORNJI	318787	13	1877	PAŠNJAK	PRODAJA				
2551.	III SISAČKO-MOSLAVAČKA	NOVSKA	RAJIĆ GORNJI	318787	131/2	1798	PAŠNJAK	PRODAJA				
2552.	III SISAČKO-MOSLAVAČKA	NOVSKA	RAJIĆ GORNJI	318787	15	3669	PAŠNJAK	PRODAJA				
2553.	III SISAČKO-MOSLAVAČKA	NOVSKA	RAJIĆ GORNJI	318787	16	363	PAŠNJAK	PRODAJA				

2554.	III SISAČKO-MOSLAVAČKA	NOVSKA	RAJIĆ GORNJI	318787	176	741	ORANICA	PRODAJA				
2555.	III SISAČKO-MOSLAVAČKA	NOVSKA	RAJIĆ GORNJI	318787	183/2	1201	PAŠNJAK	PRODAJA				
2556.	III SISAČKO-MOSLAVAČKA	NOVSKA	RAJIĆ GORNJI	318787	183/3	741	PAŠNJAK	PRODAJA				
2557.	III SISAČKO-MOSLAVAČKA	NOVSKA	RAJIĆ GORNJI	318787	184/1	978	VINOGRAD	PRODAJA				
2558.	III SISAČKO-MOSLAVAČKA	NOVSKA	RAJIĆ GORNJI	318787	184/2	468	VINOGRAD	PRODAJA				
2559.	III SISAČKO-MOSLAVAČKA	NOVSKA	RAJIĆ GORNJI	318787	187/2	1218	PAŠNJAK	PRODAJA				
2560.	III SISAČKO-MOSLAVAČKA	NOVSKA	RAJIĆ GORNJI	318787	188	698	PAŠNJAK	PRODAJA				
2561.	III SISAČKO-MOSLAVAČKA	NOVSKA	RAJIĆ GORNJI	318787	190	3906	PAŠNJAK	PRODAJA				
2562.	III SISAČKO-MOSLAVAČKA	NOVSKA	RAJIĆ GORNJI	318787	192	1190	PAŠNJAK	PRODAJA				
2563.	III SISAČKO-MOSLAVAČKA	NOVSKA	RAJIĆ GORNJI	318787	193	798	PAŠNJAK	PRODAJA				
2564.	III SISAČKO-MOSLAVAČKA	NOVSKA	RAJIĆ GORNJI	318787	194	1838	PAŠNJAK	PRODAJA				
2565.	III SISAČKO-MOSLAVAČKA	NOVSKA	RAJIĆ GORNJI	318787	195	1885	PAŠNJAK	PRODAJA				
2566.	III SISAČKO-MOSLAVAČKA	NOVSKA	RAJIĆ GORNJI	318787	196	1921	PAŠNJAK	PRODAJA				
2567.	III SISAČKO-MOSLAVAČKA	NOVSKA	RAJIĆ GORNJI	318787	199	2417	PAŠNJAK	PRODAJA				
2568.	III SISAČKO-MOSLAVAČKA	NOVSKA	RAJIĆ GORNJI	318787	201	1306	PAŠNJAK	PRODAJA				
2569.	III SISAČKO-MOSLAVAČKA	NOVSKA	RAJIĆ GORNJI	318787	205	637	PAŠNJAK	PRODAJA				
2570.	III SISAČKO-MOSLAVAČKA	NOVSKA	RAJIĆ GORNJI	318787	206	255	PAŠNJAK	PRODAJA				
2571.	III SISAČKO-MOSLAVAČKA	NOVSKA	RAJIĆ GORNJI	318787	207	1475	PAŠNJAK	PRODAJA				
2572.	III SISAČKO-MOSLAVAČKA	NOVSKA	RAJIĆ GORNJI	318787	214/1	3284	PAŠNJAK	PRODAJA				
2573.	III SISAČKO-MOSLAVAČKA	NOVSKA	RAJIĆ GORNJI	318787	214/2	1957	PAŠNJAK	PRODAJA				
2574.	III SISAČKO-MOSLAVAČKA	NOVSKA	RAJIĆ GORNJI	318787	217	1989	ORANICA	PRODAJA				
2575.	III SISAČKO-MOSLAVAČKA	NOVSKA	RAJIĆ GORNJI	318787	218	1931	ORANICA	PRODAJA				
2576.	III SISAČKO-MOSLAVAČKA	NOVSKA	RAJIĆ GORNJI	318787	219	2097	ORANICA	PRODAJA				
2577.	III SISAČKO-MOSLAVAČKA	NOVSKA	RAJIĆ GORNJI	318787	224	6154	PAŠNJAK	PRODAJA				
2578.	III SISAČKO-MOSLAVAČKA	NOVSKA	RAJIĆ GORNJI	318787	225	1302	PAŠNJAK	PRODAJA				
2579.	III SISAČKO-MOSLAVAČKA	NOVSKA	RAJIĆ GORNJI	318787	254/1	744	PAŠNJAK	PRODAJA				
2580.	III SISAČKO-MOSLAVAČKA	NOVSKA	RAJIĆ GORNJI	318787	254/2	410	PAŠNJAK	PRODAJA				
2581.	III SISAČKO-MOSLAVAČKA	NOVSKA	RAJIĆ GORNJI	318787	254/3	428	PAŠNJAK	PRODAJA				
2582.	III SISAČKO-MOSLAVAČKA	NOVSKA	RAJIĆ GORNJI	318787	256	3931	PAŠNJAK	PRODAJA				
2583.	III SISAČKO-MOSLAVAČKA	NOVSKA	RAJIĆ GORNJI	318787	26	1647	PAŠNJAK	PRODAJA				
2584.	III SISAČKO-MOSLAVAČKA	NOVSKA	RAJIĆ GORNJI	318787	262	2438	ORANICA	PRODAJA				
2585.	III SISAČKO-MOSLAVAČKA	NOVSKA	RAJIĆ GORNJI	318787	32/4	378	PAŠNJAK	PRODAJA				
2586.	III SISAČKO-MOSLAVAČKA	NOVSKA	RAJIĆ GORNJI	318787	328	1385	VINOGRAD	PRODAJA				
2587.	III SISAČKO-MOSLAVAČKA	NOVSKA	RAJIĆ GORNJI	318787	333	856	PAŠNJAK	PRODAJA				
2588.	III SISAČKO-MOSLAVAČKA	NOVSKA	RAJIĆ GORNJI	318787	345/1	1025	VINOGRAD	PRODAJA				
2589.	III SISAČKO-MOSLAVAČKA	NOVSKA	RAJIĆ GORNJI	318787	363	2075	PAŠNJAK	PRODAJA				
2590.	III SISAČKO-MOSLAVAČKA	NOVSKA	RAJIĆ GORNJI	318787	365/6	1777	VINOGRAD	PRODAJA				
2591.	III SISAČKO-MOSLAVAČKA	NOVSKA	RAJIĆ GORNJI	318787	365/7	1622	VINOGRAD	PRODAJA				
2592.	III SISAČKO-MOSLAVAČKA	NOVSKA	RAJIĆ GORNJI	318787	377	619	PAŠNJAK	PRODAJA				
2593.	III SISAČKO-MOSLAVAČKA	NOVSKA	RAJIĆ GORNJI	318787	387	1636	LIVADA	PRODAJA				
2594.	III SISAČKO-MOSLAVAČKA	NOVSKA	RAJIĆ GORNJI	318787	398	2572	PAŠNJAK	PRODAJA				
2595.	III SISAČKO-MOSLAVAČKA	NOVSKA	RAJIĆ GORNJI	318787	410/1	1928	PAŠNJAK	PRODAJA				
2596.	III SISAČKO-MOSLAVAČKA	NOVSKA	RAJIĆ GORNJI	318787	415	1618	PAŠNJAK	PRODAJA				
2597.	III SISAČKO-MOSLAVAČKA	NOVSKA	RAJIĆ GORNJI	318787	416/1	687	PAŠNJAK	PRODAJA				
2598.	III SISAČKO-MOSLAVAČKA	NOVSKA	RAJIĆ GORNJI	318787	418	773	PAŠNJAK	PRODAJA				
2599.	III SISAČKO-MOSLAVAČKA	NOVSKA	RAJIĆ GORNJI	318787	424	4449	ORANICA	PRODAJA				
2600.	III SISAČKO-MOSLAVAČKA	NOVSKA	RAJIĆ GORNJI	318787	427/1	1230	PAŠNJAK	PRODAJA				
2601.	III SISAČKO-MOSLAVAČKA	NOVSKA	RAJIĆ GORNJI	318787	428/1	4877	ORANICA	PRODAJA				
2602.	III SISAČKO-MOSLAVAČKA	NOVSKA	RAJIĆ GORNJI	318787	434/1	2633	PAŠNJAK	PRODAJA				
2603.	III SISAČKO-MOSLAVAČKA	NOVSKA	RAJIĆ GORNJI	318787	434/2	2298	VINOGRAD	PRODAJA				
2604.	III SISAČKO-MOSLAVAČKA	NOVSKA	RAJIĆ GORNJI	318787	438/17	374	ORANICA	PRODAJA				
2605.	III SISAČKO-MOSLAVAČKA	NOVSKA	RAJIĆ GORNJI	318787	438/25	1982	ORANICA	PRODAJA				
2606.	III SISAČKO-MOSLAVAČKA	NOVSKA	RAJIĆ GORNJI	318787	438/30	608	VINOGRAD	PRODAJA				
2607.	III SISAČKO-MOSLAVAČKA	NOVSKA	RAJIĆ GORNJI	318787	438/35	2323	PAŠNJAK	PRODAJA				
2608.	III SISAČKO-MOSLAVAČKA	NOVSKA	RAJIĆ GORNJI	318787	438/52	1435	VINOGRAD	PRODAJA				
2609.	III SISAČKO-MOSLAVAČKA	NOVSKA	RAJIĆ GORNJI	318787	438/6	5532	LIVADA	PRODAJA				
2610.	III SISAČKO-MOSLAVAČKA	NOVSKA	RAJIĆ GORNJI	318787	438/60	1320	PAŠNJAK	PRODAJA				
2611.	III SISAČKO-MOSLAVAČKA	NOVSKA	RAJIĆ GORNJI	318787	438/62	788	PAŠNJAK	PRODAJA				
2612.	III SISAČKO-MOSLAVAČKA	NOVSKA	RAJIĆ GORNJI	318787	438/63	2180	PAŠNJAK	PRODAJA				
2613.	III SISAČKO-MOSLAVAČKA	NOVSKA	RAJIĆ GORNJI	318787	438/64	2104	LIVADA	PRODAJA				
2614.	III SISAČKO-MOSLAVAČKA	NOVSKA	RAJIĆ GORNJI	318787	438/65	2104	LIVADA	PRODAJA				
2615.	III SISAČKO-MOSLAVAČKA	NOVSKA	RAJIĆ GORNJI	318787	481	1859	ORANICA	PRODAJA				
2616.	III SISAČKO-MOSLAVAČKA	NOVSKA	RAJIĆ GORNJI	318787	512	784	VINOGRAD	PRODAJA				
2617.	III SISAČKO-MOSLAVAČKA	NOVSKA	RAJIĆ GORNJI	318787	515	1960	PAŠNJAK	PRODAJA				

2618.	III SISAČKO-MOSLAVAČKA	NOVSKA	RAJIĆ GORNJI	318787	532	500	PAŠNJAK	PRODAJA				
2619.	III SISAČKO-MOSLAVAČKA	NOVSKA	RAJIĆ GORNJI	318787	535/2	3161	PAŠNJAK	PRODAJA				
2620.	III SISAČKO-MOSLAVAČKA	NOVSKA	RAJIĆ GORNJI	318787	56	1194	PAŠNJAK	PRODAJA				
2621.	III SISAČKO-MOSLAVAČKA	NOVSKA	RAJIĆ GORNJI	318787	58	1050	PAŠNJAK	PRODAJA				
2622.	III SISAČKO-MOSLAVAČKA	NOVSKA	RAJIĆ GORNJI	318787	59/1	6618	PAŠNJAK	PRODAJA				
2623.	III SISAČKO-MOSLAVAČKA	NOVSKA	RAJIĆ GORNJI	318787	61/3	874	PAŠNJAK	PRODAJA				
2624.	III SISAČKO-MOSLAVAČKA	NOVSKA	RAJIĆ GORNJI	318787	61/4	874	PAŠNJAK	PRODAJA				
2625.	III SISAČKO-MOSLAVAČKA	NOVSKA	RAJIĆ GORNJI	318787	7	2647	ORANICA	PRODAJA				
2626.	III SISAČKO-MOSLAVAČKA	NOVSKA	RAJIĆ GORNJI	318787	89	6654	ORANICA	PRODAJA				
2627.	III SISAČKO-MOSLAVAČKA	NOVSKA	RAJIĆ GORNJI	318787	9	2316	PAŠNJAK	PRODAJA				
2628.	III SISAČKO-MOSLAVAČKA	NOVSKA	RAJIĆ GORNJI	318787	90	1730	ORANICA	PRODAJA				
2629.	III SISAČKO-MOSLAVAČKA	NOVSKA	RAJIĆ GORNJI	318787	91/10	561	ORANICA	PRODAJA				
2630.	III SISAČKO-MOSLAVAČKA	NOVSKA	RAJIĆ GORNJI	318787	91/12	709	PAŠNJAK	PRODAJA				
2631.	III SISAČKO-MOSLAVAČKA	NOVSKA	RAJIĆ GORNJI	318787	91/2	547	PAŠNJAK	PRODAJA				
2632.	III SISAČKO-MOSLAVAČKA	NOVSKA	RAJIĆ GORNJI	318787	91/22	2136	VINOGRAD	PRODAJA				
2633.	III SISAČKO-MOSLAVAČKA	NOVSKA	RAJIĆ GORNJI	318787	96/1	3410	PAŠNJAK	PRODAJA				
2634.	III SISAČKO-MOSLAVAČKA	NOVSKA	RAJIĆ GORNJI	318787	96/2	834	PAŠNJAK	PRODAJA				
2635.	III SISAČKO-MOSLAVAČKA	NOVSKA	ROŽDANIK	318973	1	4560	LIVADA	PRODAJA				
2636.	III SISAČKO-MOSLAVAČKA	NOVSKA	ROŽDANIK	318973	110	2197	LIVADA	PRODAJA				
2637.	III SISAČKO-MOSLAVAČKA	NOVSKA	ROŽDANIK	318973	23/1	1317	LIVADA	PRODAJA				
2638.	III SISAČKO-MOSLAVAČKA	NOVSKA	STARI GRABOVAC	318990	526	8219	PAŠNJAK	PRODAJA				
2639.	III SISAČKO-MOSLAVAČKA	NOVSKA	STARI GRABOVAC	318990	527	1169	PAŠNJAK	PRODAJA				
2640.	III SISAČKO-MOSLAVAČKA	NOVSKA	SUBOCKA	318981	1022/1	137	LIVADA	PRODAJA				
2641.	III SISAČKO-MOSLAVAČKA	NOVSKA	SUBOCKA	318981	1022/2	324	ORANICA	PRODAJA				
2642.	III SISAČKO-MOSLAVAČKA	NOVSKA	SUBOCKA	318981	1023/1	396	LIVADA	PRODAJA				
2643.	III SISAČKO-MOSLAVAČKA	NOVSKA	SUBOCKA	318981	1064/1	640	ORANICA	PRODAJA				
2644.	III SISAČKO-MOSLAVAČKA	NOVSKA	SUBOCKA	318981	1065/1	834	ORANICA	PRODAJA				
2645.	III SISAČKO-MOSLAVAČKA	NOVSKA	SUBOCKA	318981	1065/2	1068	ORANICA	PRODAJA				
2646.	III SISAČKO-MOSLAVAČKA	NOVSKA	SUBOCKA	318981	1414/1	317	PAŠNJAK	PRODAJA				
2647.	III SISAČKO-MOSLAVAČKA	NOVSKA	SUBOCKA	318981	1414/2	183	PAŠNJAK	PRODAJA				
2648.	III SISAČKO-MOSLAVAČKA	NOVSKA	SUBOCKA	318981	1414/3	230	PAŠNJAK	PRODAJA				
2649.	III SISAČKO-MOSLAVAČKA	NOVSKA	SUBOCKA	318981	1426	9078	ORANICA	PRODAJA				
2650.	III SISAČKO-MOSLAVAČKA	NOVSKA	SUBOCKA	318981	1438	9690	ORANICA	PRODAJA				
2651.	III SISAČKO-MOSLAVAČKA	NOVSKA	SUBOCKA	318981	1456/1	561	ORANICA	PRODAJA				
2652.	III SISAČKO-MOSLAVAČKA	NOVSKA	SUBOCKA	318981	1456/2	306	VOĆNJAK	PRODAJA				
2653.	III SISAČKO-MOSLAVAČKA	NOVSKA	SUBOCKA	318981	1466	9506	ORANICA	PRODAJA				
2654.	III SISAČKO-MOSLAVAČKA	NOVSKA	SUBOCKA	318981	1467/1	3273	LIVADA	PRODAJA				
2655.	III SISAČKO-MOSLAVAČKA	NOVSKA	SUBOCKA	318981	1467/2	5697	LIVADA	PRODAJA				
2656.	III SISAČKO-MOSLAVAČKA	NOVSKA	SUBOCKA	318981	1468	845	LIVADA	PRODAJA				
2657.	III SISAČKO-MOSLAVAČKA	NOVSKA	SUBOCKA	318981	1469	6589	LIVADA	PRODAJA				
2658.	III SISAČKO-MOSLAVAČKA	NOVSKA	SUBOCKA	318981	1474	2597	ORANICA	PRODAJA				
2659.	III SISAČKO-MOSLAVAČKA	NOVSKA	SUBOCKA	318981	1491	21584	ORANICA	PRODAJA				
2660.	III SISAČKO-MOSLAVAČKA	NOVSKA	SUBOCKA	318981	1599	11995	ORANICA	PRODAJA				
2661.	III SISAČKO-MOSLAVAČKA	NOVSKA	SUBOCKA	318981	1600	5693	ORANICA	PRODAJA				
2662.	III SISAČKO-MOSLAVAČKA	NOVSKA	SUBOCKA	318981	1613	8366	ORANICA	PRODAJA				
2663.	III SISAČKO-MOSLAVAČKA	NOVSKA	SUBOCKA	318981	1614	8291	ORANICA	PRODAJA				
2664.	III SISAČKO-MOSLAVAČKA	NOVSKA	SUBOCKA	318981	1615	9362	ORANICA	PRODAJA				
2665.	III SISAČKO-MOSLAVAČKA	NOVSKA	SUBOCKA	318981	1639/2	1383	ORANICA	PRODAJA				
2666.	III SISAČKO-MOSLAVAČKA	NOVSKA	SUBOCKA	318981	1642	701	ORANICA	PRODAJA				
2667.	III SISAČKO-MOSLAVAČKA	NOVSKA	SUBOCKA	318981	1645	13127	ORANICA	PRODAJA				
2668.	III SISAČKO-MOSLAVAČKA	NOVSKA	SUBOCKA	318981	1667/1	10370	LIVADA	PRODAJA				
2669.	III SISAČKO-MOSLAVAČKA	NOVSKA	SUBOCKA	318981	1667/2	8503	LIVADA	PRODAJA				
2670.	III SISAČKO-MOSLAVAČKA	NOVSKA	SUBOCKA	318981	1699	1428	ORANICA	PRODAJA				
2671.	III SISAČKO-MOSLAVAČKA	NOVSKA	SUBOCKA	318981	1712/2	1554	ORANICA	PRODAJA				
2672.	III SISAČKO-MOSLAVAČKA	NOVSKA	SUBOCKA	318981	1730	3284	ORANICA	PRODAJA				
2673.	III SISAČKO-MOSLAVAČKA	NOVSKA	SUBOCKA	318981	1731	5319	ORANICA	PRODAJA				
2674.	III SISAČKO-MOSLAVAČKA	NOVSKA	SUBOCKA	318981	1732	7827	ORANICA	PRODAJA				
2675.	III SISAČKO-MOSLAVAČKA	NOVSKA	SUBOCKA	318981	1733	4330	ORANICA	PRODAJA				
2676.	III SISAČKO-MOSLAVAČKA	NOVSKA	SUBOCKA	318981	1754	1552	ORANICA	PRODAJA				
2677.	III SISAČKO-MOSLAVAČKA	NOVSKA	SUBOCKA	318981	1755	3967	ORANICA	PRODAJA				
2678.	III SISAČKO-MOSLAVAČKA	NOVSKA	SUBOCKA	318981	1756/1	3503	ORANICA	PRODAJA				
2679.	III SISAČKO-MOSLAVAČKA	NOVSKA	SUBOCKA	318981	1757/1	2079	ORANICA	PRODAJA				
2680.	III SISAČKO-MOSLAVAČKA	NOVSKA	SUBOCKA	318981	1760	5575	ORANICA	PRODAJA				
2681.	III SISAČKO-MOSLAVAČKA	NOVSKA	SUBOCKA	318981	1761/2	3424	ORANICA	PRODAJA				

2682.	III SISAČKO-MOSLAVAČKA	NOVSKA	SUBOCKA	318981	1762/1	1464	ORANICA	PRODAJA				
2683.	III SISAČKO-MOSLAVAČKA	NOVSKA	SUBOCKA	318981	1765	1601	ORANICA	PRODAJA				
2684.	III SISAČKO-MOSLAVAČKA	NOVSKA	SUBOCKA	318981	1771	23019	ORANICA	PRODAJA				
2685.	III SISAČKO-MOSLAVAČKA	NOVSKA	SUBOCKA	318981	1772/1	16113	ORANICA	PRODAJA				
2686.	III SISAČKO-MOSLAVAČKA	NOVSKA	SUBOCKA	318981	1772/2	8632	ORANICA	PRODAJA				
2687.	III SISAČKO-MOSLAVAČKA	NOVSKA	SUBOCKA	318981	1772/3	4028	ORANICA	PRODAJA				
2688.	III SISAČKO-MOSLAVAČKA	NOVSKA	SUBOCKA	318981	1776	23019	ORANICA	PRODAJA				
2689.	III SISAČKO-MOSLAVAČKA	NOVSKA	SUBOCKA	318981	1777/1	5755	ORANICA	PRODAJA				
2690.	III SISAČKO-MOSLAVAČKA	NOVSKA	SUBOCKA	318981	1777/2	17264	ORANICA	PRODAJA				
2691.	III SISAČKO-MOSLAVAČKA	NOVSKA	SUBOCKA	318981	1778	23018	ORANICA	PRODAJA				
2692.	III SISAČKO-MOSLAVAČKA	NOVSKA	SUBOCKA	318981	1779	5755	ORANICA	PRODAJA				
2693.	III SISAČKO-MOSLAVAČKA	NOVSKA	SUBOCKA	318981	1780	5755	ORANICA	PRODAJA				
2694.	III SISAČKO-MOSLAVAČKA	NOVSKA	SUBOCKA	318981	1781	9017	ORANICA	PRODAJA				
2695.	III SISAČKO-MOSLAVAČKA	NOVSKA	SUBOCKA	318981	1782/1	5755	ORANICA	PRODAJA				
2696.	III SISAČKO-MOSLAVAČKA	NOVSKA	SUBOCKA	318981	1782/2	3575	ORANICA	PRODAJA				
2697.	III SISAČKO-MOSLAVAČKA	NOVSKA	SUBOCKA	318981	1782/3	4100	ORANICA	PRODAJA				
2698.	III SISAČKO-MOSLAVAČKA	NOVSKA	SUBOCKA	318981	1785/1	4208	ORANICA	PRODAJA				
2699.	III SISAČKO-MOSLAVAČKA	NOVSKA	SUBOCKA	318981	1785/2	3518	ORANICA	PRODAJA				
2700.	III SISAČKO-MOSLAVAČKA	NOVSKA	SUBOCKA	318981	1786	5618	ORANICA	PRODAJA				
2701.	III SISAČKO-MOSLAVAČKA	NOVSKA	SUBOCKA	318981	1787/1	137	ORANICA	PRODAJA				
2702.	III SISAČKO-MOSLAVAČKA	NOVSKA	SUBOCKA	318981	1787/2	2338	ORANICA	PRODAJA				
2703.	III SISAČKO-MOSLAVAČKA	NOVSKA	SUBOCKA	318981	1788	2593	ORANICA	PRODAJA				
2704.	III SISAČKO-MOSLAVAČKA	NOVSKA	SUBOCKA	318981	1789	950	ORANICA	PRODAJA				
2705.	III SISAČKO-MOSLAVAČKA	NOVSKA	SUBOCKA	318981	1790	5755	ORANICA	PRODAJA				
2706.	III SISAČKO-MOSLAVAČKA	NOVSKA	SUBOCKA	318981	1791	2665	ORANICA	PRODAJA				
2707.	III SISAČKO-MOSLAVAČKA	NOVSKA	SUBOCKA	318981	1792/1	6068	ORANICA	PRODAJA				
2708.	III SISAČKO-MOSLAVAČKA	NOVSKA	SUBOCKA	318981	1792/2	1255	ORANICA	PRODAJA				
2709.	III SISAČKO-MOSLAVAČKA	NOVSKA	SUBOCKA	318981	1793/1	5647	ORANICA	PRODAJA				
2710.	III SISAČKO-MOSLAVAČKA	NOVSKA	SUBOCKA	318981	1793/2	1482	ORANICA	PRODAJA				
2711.	III SISAČKO-MOSLAVAČKA	NOVSKA	SUBOCKA	318981	1794	6266	ORANICA	PRODAJA				
2712.	III SISAČKO-MOSLAVAČKA	NOVSKA	SUBOCKA	318981	1795	5204	ORANICA	PRODAJA				
2713.	III SISAČKO-MOSLAVAČKA	NOVSKA	SUBOCKA	318981	1796/1	2877	ORANICA	PRODAJA				
2714.	III SISAČKO-MOSLAVAČKA	NOVSKA	SUBOCKA	318981	1796/2	2877	ORANICA	PRODAJA				
2715.	III SISAČKO-MOSLAVAČKA	NOVSKA	SUBOCKA	318981	1796/3	2877	ORANICA	PRODAJA				
2716.	III SISAČKO-MOSLAVAČKA	NOVSKA	SUBOCKA	318981	1796/4	1439	ORANICA	PRODAJA				
2717.	III SISAČKO-MOSLAVAČKA	NOVSKA	SUBOCKA	318981	1796/5	1439	ORANICA	PRODAJA				
2718.	III SISAČKO-MOSLAVAČKA	NOVSKA	SUBOCKA	318981	1797	1345	ORANICA	PRODAJA				
2719.	III SISAČKO-MOSLAVAČKA	NOVSKA	SUBOCKA	318981	1798	4409	ORANICA	PRODAJA				
2720.	III SISAČKO-MOSLAVAČKA	NOVSKA	SUBOCKA	318981	1799	4352	ORANICA	PRODAJA				
2721.	III SISAČKO-MOSLAVAČKA	NOVSKA	SUBOCKA	318981	1800/2	5755	ORANICA	PRODAJA				
2722.	III SISAČKO-MOSLAVAČKA	NOVSKA	SUBOCKA	318981	1801	5755	ORANICA	PRODAJA				
2723.	III SISAČKO-MOSLAVAČKA	NOVSKA	SUBOCKA	318981	1802	5755	ORANICA	PRODAJA				
2724.	III SISAČKO-MOSLAVAČKA	NOVSKA	SUBOCKA	318981	1803	5755	ORANICA	PRODAJA				
2725.	III SISAČKO-MOSLAVAČKA	NOVSKA	SUBOCKA	318981	1804	5755	ORANICA	PRODAJA				
2726.	III SISAČKO-MOSLAVAČKA	NOVSKA	SUBOCKA	318981	1805	5755	ORANICA	PRODAJA				
2727.	III SISAČKO-MOSLAVAČKA	NOVSKA	SUBOCKA	318981	1806/1	5755	ORANICA	PRODAJA				
2728.	III SISAČKO-MOSLAVAČKA	NOVSKA	SUBOCKA	318981	1806/2	1654	ORANICA	PRODAJA				
2729.	III SISAČKO-MOSLAVAČKA	NOVSKA	SUBOCKA	318981	1807	4981	ORANICA	PRODAJA				
2730.	III SISAČKO-MOSLAVAČKA	NOVSKA	SUBOCKA	318981	1810	11509	ORANICA	PRODAJA				
2731.	III SISAČKO-MOSLAVAČKA	NOVSKA	SUBOCKA	318981	1811	11132	ORANICA	PRODAJA				
2732.	III SISAČKO-MOSLAVAČKA	NOVSKA	SUBOCKA	318981	1812	11509	ORANICA	PRODAJA				
2733.	III SISAČKO-MOSLAVAČKA	NOVSKA	SUBOCKA	318981	1814	3992	ORANICA	PRODAJA				
2734.	III SISAČKO-MOSLAVAČKA	NOVSKA	SUBOCKA	318981	1815	5755	ORANICA	PRODAJA				
2735.	III SISAČKO-MOSLAVAČKA	NOVSKA	SUBOCKA	318981	1816	5755	ORANICA	PRODAJA				
2736.	III SISAČKO-MOSLAVAČKA	NOVSKA	SUBOCKA	318981	1817	5755	ORANICA	PRODAJA				
2737.	III SISAČKO-MOSLAVAČKA	NOVSKA	SUBOCKA	318981	1818	5755	ORANICA	PRODAJA				
2738.	III SISAČKO-MOSLAVAČKA	NOVSKA	SUBOCKA	318981	1819	1809	ORANICA	PRODAJA				
2739.	III SISAČKO-MOSLAVAČKA	NOVSKA	SUBOCKA	318981	1822	1306	ORANICA	PRODAJA				
2740.	III SISAČKO-MOSLAVAČKA	NOVSKA	SUBOCKA	318981	1823	5755	ORANICA	PRODAJA				
2741.	III SISAČKO-MOSLAVAČKA	NOVSKA	SUBOCKA	318981	1824	5755	ORANICA	PRODAJA				
2742.	III SISAČKO-MOSLAVAČKA	NOVSKA	SUBOCKA	318981	1826/1	11509	ORANICA	PRODAJA				
2743.	III SISAČKO-MOSLAVAČKA	NOVSKA	SUBOCKA	318981	1827	11923	ORANICA	PRODAJA				
2744.	III SISAČKO-MOSLAVAČKA	NOVSKA	SUBOCKA	318981	1828	5755	ORANICA	PRODAJA				
2745.	III SISAČKO-MOSLAVAČKA	NOVSKA	SUBOCKA	318981	1829	1547	ORANICA	PRODAJA				

2746.	III SISAČKO-MOSLAVAČKA	NOVSKA	SUBOCKA	318981	1830	2992	ORANICA	PRODAJA				
2747.	III SISAČKO-MOSLAVAČKA	NOVSKA	SUBOCKA	318981	1831/1	7913	ORANICA	PRODAJA				
2748.	III SISAČKO-MOSLAVAČKA	NOVSKA	SUBOCKA	318981	1831/2	3956	ORANICA	PRODAJA				
2749.	III SISAČKO-MOSLAVAČKA	NOVSKA	SUBOCKA	318981	1832	23379	ORANICA	PRODAJA				
2750.	III SISAČKO-MOSLAVAČKA	NOVSKA	SUBOCKA	318981	1833/1	11689	ORANICA	PRODAJA				
2751.	III SISAČKO-MOSLAVAČKA	NOVSKA	SUBOCKA	318981	1833/2	11689	ORANICA	PRODAJA				
2752.	III SISAČKO-MOSLAVAČKA	NOVSKA	SUBOCKA	318981	1834	15731	ORANICA	PRODAJA				
2753.	III SISAČKO-MOSLAVAČKA	NOVSKA	SUBOCKA	318981	1849	619	ORANICA	PRODAJA				
2754.	III SISAČKO-MOSLAVAČKA	NOVSKA	SUBOCKA	318981	1854/2	4089	ORANICA	PRODAJA				
2755.	III SISAČKO-MOSLAVAČKA	NOVSKA	SUBOCKA	318981	1855	2877	ORANICA	PRODAJA				
2756.	III SISAČKO-MOSLAVAČKA	NOVSKA	SUBOCKA	318981	1856	9165	ORANICA	PRODAJA				
2757.	III SISAČKO-MOSLAVAČKA	NOVSKA	SUBOCKA	318981	1857	1184	ORANICA	PRODAJA				
2758.	III SISAČKO-MOSLAVAČKA	NOVSKA	SUBOCKA	318981	1870/2	4104	ORANICA	PRODAJA				
2759.	III SISAČKO-MOSLAVAČKA	NOVSKA	SUBOCKA	318981	1892/2	10503	ORANICA	PRODAJA				
2760.	III SISAČKO-MOSLAVAČKA	NOVSKA	SUBOCKA	318981	1894	3424	ORANICA	PRODAJA				
2761.	III SISAČKO-MOSLAVAČKA	NOVSKA	SUBOCKA	318981	1895/2	468	ORANICA	PRODAJA				
2762.	III SISAČKO-MOSLAVAČKA	NOVSKA	SUBOCKA	318981	1897/1	3187	ORANICA	PRODAJA				
2763.	III SISAČKO-MOSLAVAČKA	NOVSKA	SUBOCKA	318981	1897/2	3798	ORANICA	PRODAJA				
2764.	III SISAČKO-MOSLAVAČKA	NOVSKA	SUBOCKA	318981	1897/3	4485	ORANICA	PRODAJA				
2765.	III SISAČKO-MOSLAVAČKA	NOVSKA	SUBOCKA	318981	1897/4	3223	ORANICA	PRODAJA				
2766.	III SISAČKO-MOSLAVAČKA	NOVSKA	SUBOCKA	318981	1897/5	3848	ORANICA	PRODAJA				
2767.	III SISAČKO-MOSLAVAČKA	NOVSKA	SUBOCKA	318981	1898	525	ORANICA	PRODAJA				
2768.	III SISAČKO-MOSLAVAČKA	NOVSKA	SUBOCKA	318981	1899	2500	ORANICA	PRODAJA				
2769.	III SISAČKO-MOSLAVAČKA	NOVSKA	SUBOCKA	318981	1900	9359	ORANICA	PRODAJA				
2770.	III SISAČKO-MOSLAVAČKA	NOVSKA	SUBOCKA	318981	1909	5964	ORANICA	PRODAJA				
2771.	III SISAČKO-MOSLAVAČKA	NOVSKA	SUBOCKA	318981	1912	1320	ORANICA	PRODAJA				
2772.	III SISAČKO-MOSLAVAČKA	NOVSKA	SUBOCKA	318981	1927/10	583	ORANICA	PRODAJA				
2773.	III SISAČKO-MOSLAVAČKA	NOVSKA	SUBOCKA	318981	1927/3	6474	ORANICA	PRODAJA				
2774.	III SISAČKO-MOSLAVAČKA	NOVSKA	SUBOCKA	318981	1927/9	1608	ORANICA	PRODAJA				
2775.	III SISAČKO-MOSLAVAČKA	NOVSKA	SUBOCKA	318981	1934/2	11509	LIVADA	PRODAJA				
2776.	III SISAČKO-MOSLAVAČKA	NOVSKA	SUBOCKA	318981	1937	2082	LIVADA	PRODAJA				
2777.	III SISAČKO-MOSLAVAČKA	NOVSKA	SUBOCKA	318981	1938/1	2198	LIVADA	PRODAJA				
2778.	III SISAČKO-MOSLAVAČKA	NOVSKA	SUBOCKA	318981	1939	5582	LIVADA	PRODAJA				
2779.	III SISAČKO-MOSLAVAČKA	NOVSKA	SUBOCKA	318981	1940	4607	PAŠNJAK	PRODAJA				
2780.	III SISAČKO-MOSLAVAČKA	NOVSKA	SUBOCKA	318981	1943	14156	LIVADA	PRODAJA				
2781.	III SISAČKO-MOSLAVAČKA	NOVSKA	SUBOCKA	318981	1944/1	6664	LIVADA	PRODAJA				
2782.	III SISAČKO-MOSLAVAČKA	NOVSKA	SUBOCKA	318981	1945/3	5424	LIVADA	PRODAJA				
2783.	III SISAČKO-MOSLAVAČKA	NOVSKA	SUBOCKA	318981	1945/4	331	LIVADA	PRODAJA				
2784.	III SISAČKO-MOSLAVAČKA	NOVSKA	SUBOCKA	318981	1946/2	11420	LIVADA	PRODAJA				
2785.	III SISAČKO-MOSLAVAČKA	NOVSKA	SUBOCKA	318981	1946/3	11420	LIVADA	PRODAJA				
2786.	III SISAČKO-MOSLAVAČKA	NOVSKA	SUBOCKA	318981	1947	3003	LIVADA	PRODAJA				
2787.	III SISAČKO-MOSLAVAČKA	NOVSKA	SUBOCKA	318981	1954	5068	LIVADA	PRODAJA				
2788.	III SISAČKO-MOSLAVAČKA	NOVSKA	SUBOCKA	318981	1955	7323	LIVADA	PRODAJA				
2789.	III SISAČKO-MOSLAVAČKA	NOVSKA	SUBOCKA	318981	1997/1	2478	LIVADA	PRODAJA				
2790.	III SISAČKO-MOSLAVAČKA	NOVSKA	SUBOCKA	318981	2006	5859	ORANICA	PRODAJA				
2791.	III SISAČKO-MOSLAVAČKA	NOVSKA	SUBOCKA	318981	2007	4079	ORANICA	PRODAJA				
2792.	III SISAČKO-MOSLAVAČKA	NOVSKA	SUBOCKA	318981	2008	11509	ORANICA	PRODAJA				
2793.	III SISAČKO-MOSLAVAČKA	NOVSKA	SUBOCKA	318981	2009/1	3003	ORANICA	PRODAJA				
2794.	III SISAČKO-MOSLAVAČKA	NOVSKA	SUBOCKA	318981	2009/2	13232	ORANICA	PRODAJA				
2795.	III SISAČKO-MOSLAVAČKA	NOVSKA	SUBOCKA	318981	2010	2996	ORANICA	PRODAJA				
2796.	III SISAČKO-MOSLAVAČKA	NOVSKA	SUBOCKA	318981	2011/1	9125	ORANICA	PRODAJA				
2797.	III SISAČKO-MOSLAVAČKA	NOVSKA	SUBOCKA	318981	2011/2	917	ORANICA	PRODAJA				
2798.	III SISAČKO-MOSLAVAČKA	NOVSKA	SUBOCKA	318981	2011/3	2194	ORANICA	PRODAJA				
2799.	III SISAČKO-MOSLAVAČKA	NOVSKA	SUBOCKA	318981	2012/1	3259	ORANICA	PRODAJA				
2800.	III SISAČKO-MOSLAVAČKA	NOVSKA	SUBOCKA	318981	2012/2	6917	ORANICA	PRODAJA				
2801.	III SISAČKO-MOSLAVAČKA	NOVSKA	SUBOCKA	318981	2013/1	3018	ORANICA	PRODAJA				
2802.	III SISAČKO-MOSLAVAČKA	NOVSKA	SUBOCKA	318981	2013/2	9391	ORANICA	PRODAJA				
2803.	III SISAČKO-MOSLAVAČKA	NOVSKA	SUBOCKA	318981	2014	5578	ORANICA	PRODAJA				
2804.	III SISAČKO-MOSLAVAČKA	NOVSKA	SUBOCKA	318981	2015/1	2277	ORANICA	PRODAJA				
2805.	III SISAČKO-MOSLAVAČKA	NOVSKA	SUBOCKA	318981	2015/2	4503	ORANICA	PRODAJA				
2806.	III SISAČKO-MOSLAVAČKA	NOVSKA	SUBOCKA	318981	2016/1	1011	ORANICA	PRODAJA				
2807.	III SISAČKO-MOSLAVAČKA	NOVSKA	SUBOCKA	318981	2016/2	3971	ORANICA	PRODAJA				
2808.	III SISAČKO-MOSLAVAČKA	NOVSKA	SUBOCKA	318981	2017/1	1762	ORANICA	PRODAJA				
2809.	III SISAČKO-MOSLAVAČKA	NOVSKA	SUBOCKA	318981	2017/2	9125	ORANICA	PRODAJA				

2810.	III SISAČKO-MOSLAVAČKA	NOVSKA	SUBOCKA	318981	2018	8176	ORANICA	PRODAJA				
2811.	III SISAČKO-MOSLAVAČKA	NOVSKA	SUBOCKA	318981	2019	7363	ORANICA	PRODAJA				
2812.	III SISAČKO-MOSLAVAČKA	NOVSKA	SUBOCKA	318981	2020/1	17204	ORANICA	PRODAJA				
2813.	III SISAČKO-MOSLAVAČKA	NOVSKA	SUBOCKA	318981	2020/2	17781	ORANICA	PRODAJA				
2814.	III SISAČKO-MOSLAVAČKA	NOVSKA	SUBOCKA	318981	2021/1	7620	ORANICA	PRODAJA				
2815.	III SISAČKO-MOSLAVAČKA	NOVSKA	SUBOCKA	318981	2022/1	7727	ORANICA	PRODAJA				
2816.	III SISAČKO-MOSLAVAČKA	NOVSKA	SUBOCKA	318981	2022/2	15288	ORANICA	PRODAJA				
2817.	III SISAČKO-MOSLAVAČKA	NOVSKA	SUBOCKA	318981	2023/1	15150	ORANICA	PRODAJA				
2818.	III SISAČKO-MOSLAVAČKA	NOVSKA	SUBOCKA	318981	2024/3	8729	ORANICA	PRODAJA				
2819.	III SISAČKO-MOSLAVAČKA	NOVSKA	SUBOCKA	318981	2024/4	1748	ORANICA	PRODAJA				
2820.	III SISAČKO-MOSLAVAČKA	NOVSKA	SUBOCKA	318981	2026/1	3723	ORANICA	PRODAJA				
2821.	III SISAČKO-MOSLAVAČKA	NOVSKA	SUBOCKA	318981	2026/4	144	ORANICA	PRODAJA				
2822.	III SISAČKO-MOSLAVAČKA	NOVSKA	SUBOCKA	318981	2026/5	3369	ORANICA	PRODAJA				
2823.	III SISAČKO-MOSLAVAČKA	NOVSKA	SUBOCKA	318981	2027/1	3794	ORANICA	PRODAJA				
2824.	III SISAČKO-MOSLAVAČKA	NOVSKA	SUBOCKA	318981	2030/1	914	PAŠNJAK	PRODAJA				
2825.	III SISAČKO-MOSLAVAČKA	NOVSKA	SUBOCKA	318981	2112/1	1749	LIVADA	PRODAJA				
2826.	III SISAČKO-MOSLAVAČKA	NOVSKA	SUBOCKA	318981	2120/2	351	ORANICA	PRODAJA				
2827.	III SISAČKO-MOSLAVAČKA	NOVSKA	SUBOCKA	318981	2129/12	266	ORANICA	PRODAJA				
2828.	III SISAČKO-MOSLAVAČKA	NOVSKA	SUBOCKA	318981	2709/2	5755	ORANICA	PRODAJA				
2829.	III SISAČKO-MOSLAVAČKA	NOVSKA	SUBOCKA	318981	2709/3	3956	ORANICA	PRODAJA				
2830.	III SISAČKO-MOSLAVAČKA	NOVSKA	SUBOCKA	318981	2709/4	8636	ORANICA	PRODAJA				
2831.	III SISAČKO-MOSLAVAČKA	NOVSKA	SUBOCKA	318981	2711	2877	ORANICA	PRODAJA				
2832.	III SISAČKO-MOSLAVAČKA	NOVSKA	SUBOCKA	318981	2711	2614	LIVADA	PRODAJA				
2833.	III SISAČKO-MOSLAVAČKA	NOVSKA	SUBOCKA	318981	2720/1	1849	PAŠNJAK	PRODAJA				
2834.	III SISAČKO-MOSLAVAČKA	NOVSKA	SUBOCKA	318981	2721	2942	PAŠNJAK	PRODAJA				
2835.	III SISAČKO-MOSLAVAČKA	NOVSKA	SUBOCKA	318981	2729	1428	PAŠNJAK	PRODAJA				
2836.	III SISAČKO-MOSLAVAČKA	NOVSKA	SUBOCKA	318981	2731/1	4377	PAŠNJAK	PRODAJA				
2837.	III SISAČKO-MOSLAVAČKA	NOVSKA	SUBOCKA	318981	2750/3	241	PAŠNJAK	PRODAJA				
2838.	III SISAČKO-MOSLAVAČKA	NOVSKA	SUBOCKA	318981	2751/4	367	PAŠNJAK	PRODAJA				
2839.	III SISAČKO-MOSLAVAČKA	NOVSKA	SUBOCKA	318981	2754/3	90	PAŠNJAK	PRODAJA				
2840.	III SISAČKO-MOSLAVAČKA	NOVSKA	SUBOCKA	318981	2757	1072	ORANICA	PRODAJA				
2841.	III SISAČKO-MOSLAVAČKA	NOVSKA	SUBOCKA	318981	2758	2550	ORANICA	PRODAJA				
2842.	III SISAČKO-MOSLAVAČKA	NOVSKA	SUBOCKA	318981	2771	3543	PAŠNJAK	PRODAJA				
2843.	III SISAČKO-MOSLAVAČKA	NOVSKA	SUBOCKA	318981	2772/2	2266	ORANICA	PRODAJA				
2844.	III SISAČKO-MOSLAVAČKA	NOVSKA	SUBOCKA	318981	2892	392	ORANICA	PRODAJA				
2845.	III SISAČKO-MOSLAVAČKA	NOVSKA	SUBOCKA	318981	2944/2	971	PAŠNJAK	PRODAJA				
2846.	III SISAČKO-MOSLAVAČKA	NOVSKA	SUBOCKA	318981	2944/3	4683	PAŠNJAK	PRODAJA				
2847.	III SISAČKO-MOSLAVAČKA	NOVSKA	SUBOCKA	318981	3020/1	2266	PAŠNJAK	PRODAJA				
2848.	III SISAČKO-MOSLAVAČKA	NOVSKA	SUBOCKA	318981	3020/3	9884	PAŠNJAK	PRODAJA				
2849.	III SISAČKO-MOSLAVAČKA	NOVSKA	SUBOCKA	318981	3023/4	539	ORANICA	PRODAJA				
2850.	III SISAČKO-MOSLAVAČKA	NOVSKA	SUBOCKA	318981	3024	719	VINOGRAD	PRODAJA				
2851.	III SISAČKO-MOSLAVAČKA	NOVSKA	SUBOCKA	318981	3024	799	ORANICA	PRODAJA				
2852.	III SISAČKO-MOSLAVAČKA	NOVSKA	SUBOCKA	318981	3042	273	ORANICA	PRODAJA				
2853.	III SISAČKO-MOSLAVAČKA	NOVSKA	SUBOCKA	318981	3043	557	ORANICA	PRODAJA				
2854.	III SISAČKO-MOSLAVAČKA	NOVSKA	SUBOCKA	318981	3044	550	ORANICA	PRODAJA				
2855.	III SISAČKO-MOSLAVAČKA	NOVSKA	SUBOCKA	318981	3079/1	385	LIVADA	PRODAJA				
2856.	III SISAČKO-MOSLAVAČKA	NOVSKA	SUBOCKA	318981	3079/2	370	LIVADA	PRODAJA				
2857.	III SISAČKO-MOSLAVAČKA	NOVSKA	SUBOCKA	318981	3082	1047	LIVADA	PRODAJA				
2858.	III SISAČKO-MOSLAVAČKA	NOVSKA	SUBOCKA	318981	3085	1075	ORANICA	PRODAJA				
2859.	III SISAČKO-MOSLAVAČKA	NOVSKA	SUBOCKA	318981	3096	868	VOČNJAK	PRODAJA				
2860.	III SISAČKO-MOSLAVAČKA	NOVSKA	SUBOCKA	318981	3100	565	ORANICA	PRODAJA				
2861.	III SISAČKO-MOSLAVAČKA	NOVSKA	SUBOCKA	318981	3158/2	737	VINOGRAD	PRODAJA				
2862.	III SISAČKO-MOSLAVAČKA	NOVSKA	SUBOCKA	318981	3171	1068	ORANICA	PRODAJA				
2863.	III SISAČKO-MOSLAVAČKA	NOVSKA	SUBOCKA	318981	3190/14	496	ORANICA	PRODAJA				
2864.	III SISAČKO-MOSLAVAČKA	NOVSKA	SUBOCKA	318981	3235	2223	PAŠNJAK	PRODAJA				
2865.	III SISAČKO-MOSLAVAČKA	NOVSKA	SUBOCKA	318981	3244	5874	LIVADA	PRODAJA				
2866.	III SISAČKO-MOSLAVAČKA	NOVSKA	SUBOCKA	318981	3245	1996	LIVADA	PRODAJA				
2867.	III SISAČKO-MOSLAVAČKA	NOVSKA	SUBOCKA	318981	3246/8	266	ORANICA	PRODAJA				
2868.	III SISAČKO-MOSLAVAČKA	NOVSKA	SUBOCKA	318981	3246/9	288	ORANICA	PRODAJA				
2869.	III SISAČKO-MOSLAVAČKA	NOVSKA	SUBOCKA	318981	3330	899	ORANICA	PRODAJA				
2870.	III SISAČKO-MOSLAVAČKA	NOVSKA	SUBOCKA	318981	3331	1208	ORANICA	PRODAJA				
2871.	III SISAČKO-MOSLAVAČKA	NOVSKA	SUBOCKA	318981	3332	738	ORANICA	PRODAJA				
2872.	III SISAČKO-MOSLAVAČKA	NOVSKA	SUBOCKA	318981	3342	1622	LIVADA	PRODAJA				
2873.	III SISAČKO-MOSLAVAČKA	NOVSKA	SUBOCKA	318981	3344	1482	LIVADA	PRODAJA				

2874.	III SISAČKO-MOSLAVAČKA	NOVSKA	SUBOCKA	318981	3346/1	1446	ORANICA	PRODAJA				
2875.	III SISAČKO-MOSLAVAČKA	NOVSKA	SUBOCKA	318981	3347	1712	ORANICA	PRODAJA				
2876.	III SISAČKO-MOSLAVAČKA	NOVSKA	SUBOCKA	318981	3348	1298	ORANICA	PRODAJA				
2877.	III SISAČKO-MOSLAVAČKA	NOVSKA	SUBOCKA	318981	3349	1036	ORANICA	PRODAJA				
2878.	III SISAČKO-MOSLAVAČKA	NOVSKA	SUBOCKA	318981	3350	1406	ORANICA	PRODAJA				
2879.	III SISAČKO-MOSLAVAČKA	NOVSKA	SUBOCKA	318981	3351	381	ORANICA	PRODAJA				
2880.	III SISAČKO-MOSLAVAČKA	NOVSKA	SUBOCKA	318981	3352	687	ORANICA	PRODAJA				
2881.	III SISAČKO-MOSLAVAČKA	NOVSKA	SUBOCKA	318981	3353	1960	LIVADA	PRODAJA				
2882.	III SISAČKO-MOSLAVAČKA	NOVSKA	SUBOCKA	318981	3355	935	LIVADA	PRODAJA				
2883.	III SISAČKO-MOSLAVAČKA	NOVSKA	SUBOCKA	318981	3356	1960	LIVADA	PRODAJA				
2884.	III SISAČKO-MOSLAVAČKA	NOVSKA	SUBOCKA	318981	3357/1	2039	LIVADA	PRODAJA				
2885.	III SISAČKO-MOSLAVAČKA	NOVSKA	SUBOCKA	318981	3383	1385	ORANICA	PRODAJA				
2886.	III SISAČKO-MOSLAVAČKA	NOVSKA	SUBOCKA	318981	3386	263	ORANICA	PRODAJA				
2887.	III SISAČKO-MOSLAVAČKA	NOVSKA	SUBOCKA	318981	3397	2483	ORANICA	PRODAJA				
2888.	III SISAČKO-MOSLAVAČKA	NOVSKA	SUBOCKA	318981	3397	2480	LIVADA	PRODAJA				
2889.	III SISAČKO-MOSLAVAČKA	NOVSKA	SUBOCKA	318981	3428/7	1816	ORANICA	PRODAJA				
2890.	III SISAČKO-MOSLAVAČKA	NOVSKA	SUBOCKA	318981	779/1	133	ORANICA	PRODAJA				
2891.	III SISAČKO-MOSLAVAČKA	NOVSKA	SUBOCKI GRAD	319007	1003	8155	PAŠNJAK	PRODAJA				
2892.	III SISAČKO-MOSLAVAČKA	NOVSKA	SUBOCKI GRAD	319007	1042	576	PAŠNJAK	PRODAJA				
2893.	III SISAČKO-MOSLAVAČKA	NOVSKA	SUBOCKI GRAD	319007	1119	19790	PAŠNJAK	PRODAJA				
2894.	III SISAČKO-MOSLAVAČKA	NOVSKA	SUBOCKI GRAD	319007	12	892	ORANICA	PRODAJA				
2895.	III SISAČKO-MOSLAVAČKA	NOVSKA	SUBOCKI GRAD	319007	136	2143	LIVADA	PRODAJA				
2896.	III SISAČKO-MOSLAVAČKA	NOVSKA	SUBOCKI GRAD	319007	237	212	LIVADA	PRODAJA				
2897.	III SISAČKO-MOSLAVAČKA	NOVSKA	SUBOCKI GRAD	319007	46	14095	PAŠNJAK	PRODAJA				
2898.	III SISAČKO-MOSLAVAČKA	NOVSKA	SUBOCKI GRAD	319007	567	5547	ORANICA	PRODAJA				
2899.	III SISAČKO-MOSLAVAČKA	NOVSKA	SUBOCKI GRAD	319007	652	1960	LIVADA	PRODAJA				
2900.	III SISAČKO-MOSLAVAČKA	NOVSKA	SUBOCKI GRAD	319007	708	7219	LIVADA	PRODAJA				
2901.	III SISAČKO-MOSLAVAČKA	NOVSKA	SUBOCKI GRAD	319007	709	12100	ORANICA	PRODAJA				
2902.	III SISAČKO-MOSLAVAČKA	NOVSKA	SUBOCKI GRAD	319007	713	7740	PAŠNJAK	PRODAJA				
2903.	III SISAČKO-MOSLAVAČKA	NOVSKA	SUBOCKI GRAD	319007	728	3000	LIVADA	PRODAJA				
2904.	III SISAČKO-MOSLAVAČKA	NOVSKA	SUBOCKI GRAD	319007	730	7772	PAŠNJAK	PRODAJA				
2905.	III SISAČKO-MOSLAVAČKA	NOVSKA	SUBOCKI GRAD	319007	736	1294	ORANICA	PRODAJA				
2906.	III SISAČKO-MOSLAVAČKA	NOVSKA	SUBOCKI GRAD	319007	737	2948	ORANICA	PRODAJA				
2907.	III SISAČKO-MOSLAVAČKA	NOVSKA	SUBOCKI GRAD	319007	801	1850	ORANICA	PRODAJA				
2908.	III SISAČKO-MOSLAVAČKA	NOVSKA	SUBOCKI GRAD	319007	802	6017	PAŠNJAK	PRODAJA				
2909.	III SISAČKO-MOSLAVAČKA	NOVSKA	SUBOCKI GRAD	319007	815	4279	PAŠNJAK	PRODAJA				
2910.	III SISAČKO-MOSLAVAČKA	NOVSKA	SUBOCKI GRAD	319007	857	833034	PAŠNJAK	ZAKUP				
2911.	III SISAČKO-MOSLAVAČKA	NOVSKA	SUBOCKI GRAD	319007	857	22500	ORANICA	PRODAJA				
2912.	III SISAČKO-MOSLAVAČKA	NOVSKA	SUBOCKI GRAD	319007	857	24000	LIVADA	PRODAJA				
2913.	III SISAČKO-MOSLAVAČKA	NOVSKA	SUBOCKI GRAD	319007	873	27334	PAŠNJAK	PRODAJA				
2914.	III SISAČKO-MOSLAVAČKA	NOVSKA	SUBOCKI GRAD	319007	888/3	4692	PAŠNJAK	PRODAJA				
2915.	III SISAČKO-MOSLAVAČKA	NOVSKA	SUBOCKI GRAD	319007	889	1336	PAŠNJAK	PRODAJA				
2916.	III SISAČKO-MOSLAVAČKA	NOVSKA	SUBOCKI GRAD	319007	890	870	PAŠNJAK	PRODAJA				
2917.	III SISAČKO-MOSLAVAČKA	NOVSKA	SUBOCKI GRAD	319007	893	13675	PAŠNJAK	PRODAJA				
2918.	III SISAČKO-MOSLAVAČKA	NOVSKA	SUBOCKI GRAD	319007	899	924	PAŠNJAK	PRODAJA				
2919.	III SISAČKO-MOSLAVAČKA	NOVSKA	SUBOCKI GRAD	319007	930	20173	PAŠNJAK	PRODAJA				
2920.	III SISAČKO-MOSLAVAČKA	NOVSKA	SUBOCKI GRAD	319007	990	3702	ORANICA	PRODAJA				
2921.	III SISAČKO-MOSLAVAČKA	NOVSKA	VOČARICA	319031	106	10508	PAŠNJAK	PRODAJA	MINIRANO			
2922.	III SISAČKO-MOSLAVAČKA	NOVSKA	VOČARICA	319031	107	808	PAŠNJAK	PRODAJA	MINIRANO			
2923.	III SISAČKO-MOSLAVAČKA	NOVSKA	VOČARICA	319031	135	2032	PAŠNJAK	PRODAJA	MINIRANO			
2924.	III SISAČKO-MOSLAVAČKA	NOVSKA	VOČARICA	319031	149/2	1945	VOĆNJAK	PRODAJA	MINIRANO			
2925.	III SISAČKO-MOSLAVAČKA	NOVSKA	VOČARICA	319031	97	1727	PAŠNJAK	PRODAJA	MINIRANO			
2926.	III SISAČKO-MOSLAVAČKA	NOVSKA	VOČARICA	319031	98/1	1434	VOĆNJAK	PRODAJA				
2927.	III SISAČKO-MOSLAVAČKA	NOVSKA	BOROVAC	318710	523	6172	ORANICA	ZAKUP		KONCESIJA		
2928.	III SISAČKO-MOSLAVAČKA	NOVSKA	BOROVAC	318710	526	8197	ORANICA	ZAKUP		KONCESIJA		
2929.	III SISAČKO-MOSLAVAČKA	NOVSKA	BOROVAC	318710	530	3791	ORANICA	ZAKUP		KONCESIJA		
2930.	III SISAČKO-MOSLAVAČKA	NOVSKA	BOROVAC	318710	532	8920	ORANICA	ZAKUP		KONCESIJA		
2931.	III SISAČKO-MOSLAVAČKA	NOVSKA	BOROVAC	318710	544	3201	ORANICA	ZAKUP		KONCESIJA		
2932.	III SISAČKO-MOSLAVAČKA	NOVSKA	BOROVAC	318710	545	1687	ORANICA	ZAKUP		KONCESIJA		
2933.	III SISAČKO-MOSLAVAČKA	NOVSKA	BOROVAC	318710	546	1827	ORANICA	ZAKUP		KONCESIJA		
2934.	III SISAČKO-MOSLAVAČKA	NOVSKA	BOROVAC	318710	547	2478	ORANICA	ZAKUP		KONCESIJA		
2935.	III SISAČKO-MOSLAVAČKA	NOVSKA	BOROVAC	318710	548	1992	ORANICA	ZAKUP		KONCESIJA		
2936.	III SISAČKO-MOSLAVAČKA	NOVSKA	BOROVAC	318710	549	1410	ORANICA	ZAKUP		KONCESIJA		
2937.	III SISAČKO-MOSLAVAČKA	NOVSKA	BOROVAC	318710	550	658	ORANICA	ZAKUP		KONCESIJA		

2938.	III SISAČKO-MOSLAVAČKA	NOVSKA	BOROVAC	318710	552	586	ORANICA	ZAKUP		KONCESIJA		
2939.	III SISAČKO-MOSLAVAČKA	NOVSKA	BOROVAC	318710	553	2665	ORANICA	ZAKUP		KONCESIJA		
2940.	III SISAČKO-MOSLAVAČKA	NOVSKA	BOROVAC	318710	555	7352	ORANICA	ZAKUP		KONCESIJA		
2941.	III SISAČKO-MOSLAVAČKA	NOVSKA	BOROVAC	318710	566	9074	ORANICA	ZAKUP		KONCESIJA		
2942.	III SISAČKO-MOSLAVAČKA	NOVSKA	BOROVAC	318710	568	7754	ORANICA	ZAKUP		KONCESIJA		
2943.	III SISAČKO-MOSLAVAČKA	NOVSKA	BOROVAC	318710	570	8215	ORANICA	ZAKUP		KONCESIJA		
2944.	III SISAČKO-MOSLAVAČKA	NOVSKA	BOROVAC	318710	571	10617	ORANICA	ZAKUP		KONCESIJA		
2945.	III SISAČKO-MOSLAVAČKA	NOVSKA	BOROVAC	318710	572	10258	ORANICA	ZAKUP		KONCESIJA		
2946.	III SISAČKO-MOSLAVAČKA	NOVSKA	BOROVAC	318710	579	4543	ORANICA	ZAKUP		KONCESIJA		
2947.	III SISAČKO-MOSLAVAČKA	NOVSKA	BOROVAC	318710	580	4140	ORANICA	ZAKUP		KONCESIJA		
2948.	III SISAČKO-MOSLAVAČKA	NOVSKA	BOROVAC	318710	581	6481	ORANICA	ZAKUP		KONCESIJA		
2949.	III SISAČKO-MOSLAVAČKA	NOVSKA	BOROVAC	318710	583	3503	ORANICA	ZAKUP		KONCESIJA		
2950.	III SISAČKO-MOSLAVAČKA	NOVSKA	BOROVAC	318710	584	7898	ORANICA	ZAKUP		KONCESIJA		
2951.	III SISAČKO-MOSLAVAČKA	NOVSKA	BOROVAC	318710	585	5740	ORANICA	ZAKUP		KONCESIJA		
2952.	III SISAČKO-MOSLAVAČKA	NOVSKA	BOROVAC	318710	587	3902	ORANICA	ZAKUP		KONCESIJA		
2953.	III SISAČKO-MOSLAVAČKA	NOVSKA	BOROVAC	318710	590	327	ORANICA	ZAKUP		PRIVREMENO KORIŠTENJE		
2954.	III SISAČKO-MOSLAVAČKA	NOVSKA	BOROVAC	318710	591	205	ORANICA	ZAKUP		PRIVREMENO KORIŠTENJE		
2955.	III SISAČKO-MOSLAVAČKA	NOVSKA	BOROVAC	318710	593	375	ORANICA	ZAKUP		PRIVREMENO KORIŠTENJE		
2956.	III SISAČKO-MOSLAVAČKA	NOVSKA	BOROVAC	318710	596	6485	ORANICA	ZAKUP		KONCESIJA		
2957.	III SISAČKO-MOSLAVAČKA	NOVSKA	BOROVAC	318710	601	3938	ORANICA	ZAKUP		KONCESIJA		
2958.	III SISAČKO-MOSLAVAČKA	NOVSKA	BOROVAC	318710	602	10718	ORANICA	ZAKUP		KONCESIJA		
2959.	III SISAČKO-MOSLAVAČKA	NOVSKA	BOROVAC	318710	603	6546	ORANICA	ZAKUP		KONCESIJA		
2960.	III SISAČKO-MOSLAVAČKA	NOVSKA	BOROVAC	318710	604	6963	ORANICA	ZAKUP		KONCESIJA		
2961.	III SISAČKO-MOSLAVAČKA	NOVSKA	BOROVAC	318710	609	2316	ORANICA	ZAKUP		KONCESIJA		
2962.	III SISAČKO-MOSLAVAČKA	NOVSKA	BOROVAC	318710	613	5294	ORANICA	ZAKUP		KONCESIJA		
2963.	III SISAČKO-MOSLAVAČKA	NOVSKA	BOROVAC	318710	615	7233	ORANICA	ZAKUP		KONCESIJA		
2964.	III SISAČKO-MOSLAVAČKA	NOVSKA	BOROVAC	318710	616	5755	ORANICA	ZAKUP		KONCESIJA		
2965.	III SISAČKO-MOSLAVAČKA	NOVSKA	BOROVAC	318710	617	7028	ORANICA	ZAKUP		KONCESIJA		
2966.	III SISAČKO-MOSLAVAČKA	NOVSKA	BOROVAC	318710	619	11419	ORANICA	ZAKUP		KONCESIJA		
2967.	III SISAČKO-MOSLAVAČKA	NOVSKA	BOROVAC	318710	625	10855	ORANICA	ZAKUP		KONCESIJA		
2968.	III SISAČKO-MOSLAVAČKA	NOVSKA	BOROVAC	318710	628	5050	ORANICA	ZAKUP		KONCESIJA		
2969.	III SISAČKO-MOSLAVAČKA	NOVSKA	BOROVAC	318710	630	324	ORANICA	ZAKUP		PRIVREMENO KORIŠTENJE		
2970.	III SISAČKO-MOSLAVAČKA	NOVSKA	BOROVAC	318710	631	4996	ORANICA	ZAKUP		KONCESIJA		
2971.	III SISAČKO-MOSLAVAČKA	NOVSKA	BOROVAC	318710	632	4543	ORANICA	ZAKUP		KONCESIJA		
2972.	III SISAČKO-MOSLAVAČKA	NOVSKA	BOROVAC	318710	633	3413	ORANICA	ZAKUP		KONCESIJA		
2973.	III SISAČKO-MOSLAVAČKA	NOVSKA	BOROVAC	318710	634	8567	ORANICA	ZAKUP		KONCESIJA		
2974.	III SISAČKO-MOSLAVAČKA	NOVSKA	BOROVAC	318710	635	8772	ORANICA	ZAKUP		KONCESIJA		
2975.	III SISAČKO-MOSLAVAČKA	NOVSKA	BOROVAC	318710	636	5488	ORANICA	ZAKUP		KONCESIJA		
2976.	III SISAČKO-MOSLAVAČKA	NOVSKA	BOROVAC	318710	637	4837	ORANICA	ZAKUP		KONCESIJA		
2977.	III SISAČKO-MOSLAVAČKA	NOVSKA	BOROVAC	318710	646	331	ORANICA	ZAKUP		KONCESIJA		
2978.	III SISAČKO-MOSLAVAČKA	NOVSKA	BOROVAC	318710	647	6373	ORANICA	ZAKUP		KONCESIJA		
2979.	III SISAČKO-MOSLAVAČKA	NOVSKA	BOROVAC	318710	648	6233	ORANICA	ZAKUP		KONCESIJA		
2980.	III SISAČKO-MOSLAVAČKA	NOVSKA	BOROVAC	318710	651	2439	ORANICA	ZAKUP		KONCESIJA		
2981.	III SISAČKO-MOSLAVAČKA	NOVSKA	BOROVAC	318710	652	8830	LIVADA	ZAKUP		ZAKUP		
2982.	III SISAČKO-MOSLAVAČKA	NOVSKA	BOROVAC	318710	655	5521	ORANICA	ZAKUP		KONCESIJA		
2983.	III SISAČKO-MOSLAVAČKA	NOVSKA	BOROVAC	318710	656	17800	ORANICA	ZAKUP		KONCESIJA		
2984.	III SISAČKO-MOSLAVAČKA	NOVSKA	BOROVAC	318710	657	12660	ORANICA	ZAKUP		KONCESIJA		
2985.	III SISAČKO-MOSLAVAČKA	NOVSKA	BOROVAC	318710	658	7089	ORANICA	ZAKUP		KONCESIJA		
2986.	III SISAČKO-MOSLAVAČKA	NOVSKA	BOROVAC	318710	659	11351	ORANICA	ZAKUP		KONCESIJA		
2987.	III SISAČKO-MOSLAVAČKA	NOVSKA	BOROVAC	318710	661	7398	ORANICA	ZAKUP		KONCESIJA		
2988.	III SISAČKO-MOSLAVAČKA	NOVSKA	BOROVAC	318710	663	6880	ORANICA	ZAKUP		KONCESIJA		
2989.	III SISAČKO-MOSLAVAČKA	NOVSKA	BOROVAC	318710	664	6071	ORANICA	ZAKUP		KONCESIJA		
2990.	III SISAČKO-MOSLAVAČKA	NOVSKA	BOROVAC	318710	665	3248	ORANICA	ZAKUP		KONCESIJA		
2991.	III SISAČKO-MOSLAVAČKA	NOVSKA	BOROVAC	318710	666	6089	ORANICA	ZAKUP		KONCESIJA		
2992.	III SISAČKO-MOSLAVAČKA	NOVSKA	BOROVAC	318710	668	2093	ORANICA	ZAKUP		KONCESIJA		
2993.	III SISAČKO-MOSLAVAČKA	NOVSKA	BOROVAC	318710	671	593	ORANICA	ZAKUP		KONCESIJA		
2994.	III SISAČKO-MOSLAVAČKA	NOVSKA	BOROVAC	318710	678	7654	ORANICA	ZAKUP		KONCESIJA		
2995.	III SISAČKO-MOSLAVAČKA	NOVSKA	BOROVAC	318710	679	7046	ORANICA	ZAKUP		KONCESIJA		
2996.	III SISAČKO-MOSLAVAČKA	NOVSKA	BOROVAC	318710	681	1579	ORANICA	ZAKUP		KONCESIJA		
2997.	III SISAČKO-MOSLAVAČKA	NOVSKA	BOROVAC	318710	683	2323	ORANICA	ZAKUP		KONCESIJA		
2998.	III SISAČKO-MOSLAVAČKA	NOVSKA	BOROVAC	318710	684	1647	ORANICA	ZAKUP		KONCESIJA		
2999.	III SISAČKO-MOSLAVAČKA	NOVSKA	BOROVAC	318710	695	5050	ORANICA	ZAKUP		KONCESIJA		
3000.	III SISAČKO-MOSLAVAČKA	NOVSKA	BOROVAC	318710	697	3697	ORANICA	ZAKUP		PRIVREMENO KORIŠTENJE		
3001.	III SISAČKO-MOSLAVAČKA	NOVSKA	BOROVAC	318710	704	3241	ORANICA	ZAKUP		KONCESIJA		

3002.	III SISAČKO-MOSLAVAČKA	NOVSKA	BOROVAC	318710	705	5866	ORANICA	ZAKUP		KONCESIJA		
3003.	III SISAČKO-MOSLAVAČKA	NOVSKA	BOROVAC	318710	707	3133	ORANICA	ZAKUP		KONCESIJA		
3004.	III SISAČKO-MOSLAVAČKA	NOVSKA	BOROVAC	318710	708	7082	ORANICA	ZAKUP		KONCESIJA		
3005.	III SISAČKO-MOSLAVAČKA	NOVSKA	BOROVAC	318710	709	21868	ORANICA	ZAKUP		KONCESIJA		
3006.	III SISAČKO-MOSLAVAČKA	NOVSKA	BOROVAC	318710	710	2032	ORANICA	ZAKUP		KONCESIJA		
3007.	III SISAČKO-MOSLAVAČKA	NOVSKA	BOROVAC	318710	712	4672	LIVADA	ZAKUP		PRIVREMENO KORIŠTENJE		
3008.	III SISAČKO-MOSLAVAČKA	NOVSKA	BOROVAC	318710	716	14976	ORANICA	ZAKUP		KONCESIJA		
3009.	III SISAČKO-MOSLAVAČKA	NOVSKA	BOROVAC	318710	717	4798	ORANICA	ZAKUP		KONCESIJA		
3010.	III SISAČKO-MOSLAVAČKA	NOVSKA	BOROVAC	318710	718	3712	ORANICA	ZAKUP		KONCESIJA		
3011.	III SISAČKO-MOSLAVAČKA	NOVSKA	BOROVAC	318710	721	3406	ORANICA	ZAKUP		PRIVREMENO KORIŠTENJE		
3012.	III SISAČKO-MOSLAVAČKA	NOVSKA	BOROVAC	318710	726	3971	ORANICA	ZAKUP		KONCESIJA		
3013.	III SISAČKO-MOSLAVAČKA	NOVSKA	BOROVAC	318710	727	3874	ORANICA	ZAKUP		KONCESIJA		
3014.	III SISAČKO-MOSLAVAČKA	NOVSKA	BOROVAC	318710	728	3816	ORANICA	ZAKUP		KONCESIJA		
3015.	III SISAČKO-MOSLAVAČKA	NOVSKA	BOROVAC	318710	729	10743	ORANICA	ZAKUP		KONCESIJA		
3016.	III SISAČKO-MOSLAVAČKA	NOVSKA	BOROVAC	318710	730	6611	ORANICA	ZAKUP		KONCESIJA		
3017.	III SISAČKO-MOSLAVAČKA	NOVSKA	BOROVAC	318710	734	18210	ORANICA	ZAKUP ZAJEDNIČKIH PAŠNJAKA		PRIVREMENO KORIŠTENJE ZAJEDNIČKIH PAŠNJAKA		
3018.	III SISAČKO-MOSLAVAČKA	NOVSKA	BOROVAC	318710	736	8603	ORANICA	ZAKUP		KONCESIJA		
3019.	III SISAČKO-MOSLAVAČKA	NOVSKA	BOROVAC	318710	738	2870	ORANICA	ZAKUP		KONCESIJA		
3020.	III SISAČKO-MOSLAVAČKA	NOVSKA	BOROVAC	318710	740	11470	ORANICA	ZAKUP		KONCESIJA		
3021.	III SISAČKO-MOSLAVAČKA	NOVSKA	BOROVAC	318710	741	8420	ORANICA	ZAKUP		KONCESIJA		
3022.	III SISAČKO-MOSLAVAČKA	NOVSKA	BOROVAC	318710	744	3676	ORANICA	ZAKUP		KONCESIJA		
3023.	III SISAČKO-MOSLAVAČKA	NOVSKA	BOROVAC	318710	745	9438	ORANICA	ZAKUP		KONCESIJA		
3024.	III SISAČKO-MOSLAVAČKA	NOVSKA	BOROVAC	318710	746	1457	ORANICA	ZAKUP		KONCESIJA		
3025.	III SISAČKO-MOSLAVAČKA	NOVSKA	BOROVAC	318710	748	2413	ORANICA	ZAKUP		KONCESIJA		
3026.	III SISAČKO-MOSLAVAČKA	NOVSKA	BOROVAC	318710	749	4632	ORANICA	ZAKUP		KONCESIJA		
3027.	III SISAČKO-MOSLAVAČKA	NOVSKA	BOROVAC	318710	750	7344	ORANICA	ZAKUP		KONCESIJA		
3028.	III SISAČKO-MOSLAVAČKA	NOVSKA	BOROVAC	318710	751	7355	ORANICA	ZAKUP		KONCESIJA		
3029.	III SISAČKO-MOSLAVAČKA	NOVSKA	BOROVAC	318710	752	3129	ORANICA	ZAKUP		KONCESIJA		
3030.	III SISAČKO-MOSLAVAČKA	NOVSKA	BOROVAC	318710	753	8006	ORANICA	ZAKUP		KONCESIJA		
3031.	III SISAČKO-MOSLAVAČKA	NOVSKA	BOROVAC	318710	754	5071	ORANICA	ZAKUP		KONCESIJA		
3032.	III SISAČKO-MOSLAVAČKA	NOVSKA	BOROVAC	318710	760	964	ORANICA	ZAKUP		KONCESIJA		
3033.	III SISAČKO-MOSLAVAČKA	NOVSKA	BOROVAC	318710	761	12606	ORANICA	ZAKUP		KONCESIJA		
3034.	III SISAČKO-MOSLAVAČKA	NOVSKA	BOROVAC	318710	763	3877	ORANICA	ZAKUP		KONCESIJA		
3035.	III SISAČKO-MOSLAVAČKA	NOVSKA	BOROVAC	318710	765	6344	ORANICA	ZAKUP		KONCESIJA		
3036.	III SISAČKO-MOSLAVAČKA	NOVSKA	BOROVAC	318710	766	7772	ORANICA	ZAKUP		KONCESIJA		
3037.	III SISAČKO-MOSLAVAČKA	NOVSKA	BOROVAC	318710	775	17624	ORANICA	ZAKUP		KONCESIJA		
3038.	III SISAČKO-MOSLAVAČKA	NOVSKA	BOROVAC	318710	779	1928	ORANICA	ZAKUP		KONCESIJA		
3039.	III SISAČKO-MOSLAVAČKA	NOVSKA	BOROVAC	318710	780	8531	ORANICA	ZAKUP		KONCESIJA		
3040.	III SISAČKO-MOSLAVAČKA	NOVSKA	BOROVAC	318710	782	5237	ORANICA	ZAKUP		KONCESIJA		
3041.	III SISAČKO-MOSLAVAČKA	NOVSKA	BOROVAC	318710	784	4859	ORANICA	ZAKUP		KONCESIJA		
3042.	III SISAČKO-MOSLAVAČKA	NOVSKA	BOROVAC	318710	786	7521	ORANICA	ZAKUP		KONCESIJA		
3043.	III SISAČKO-MOSLAVAČKA	NOVSKA	BOROVAC	318710	787	7668	ORANICA	ZAKUP		KONCESIJA		
3044.	III SISAČKO-MOSLAVAČKA	NOVSKA	BOROVAC	318710	788	11488	ORANICA	ZAKUP		KONCESIJA		
3045.	III SISAČKO-MOSLAVAČKA	NOVSKA	BOROVAC	318710	789	5312	ORANICA	ZAKUP		KONCESIJA		
3046.	III SISAČKO-MOSLAVAČKA	NOVSKA	BOROVAC	318710	790	2766	ORANICA	ZAKUP		KONCESIJA		
3047.	III SISAČKO-MOSLAVAČKA	NOVSKA	BOROVAC	318710	793	23695	ORANICA	ZAKUP		KONCESIJA		
3048.	III SISAČKO-MOSLAVAČKA	NOVSKA	BOROVAC	318710	794	3043	ORANICA	ZAKUP		KONCESIJA		
3049.	III SISAČKO-MOSLAVAČKA	NOVSKA	BOROVAC	318710	809	7222	ORANICA	ZAKUP		KONCESIJA		
3050.	III SISAČKO-MOSLAVAČKA	NOVSKA	BOROVAC	318710	811	6578	ORANICA	ZAKUP		KONCESIJA		
3051.	III SISAČKO-MOSLAVAČKA	NOVSKA	BOROVAC	318710	816			ZAKUP		KONCESIJA		
3052.	III SISAČKO-MOSLAVAČKA	NOVSKA	BOROVAC	318710	817			ZAKUP		KONCESIJA		
3053.	III SISAČKO-MOSLAVAČKA	NOVSKA	BOROVAC	318710	818	2374	ORANICA	ZAKUP		KONCESIJA		
3054.	III SISAČKO-MOSLAVAČKA	NOVSKA	BOROVAC	318710	819	21860	ORANICA	ZAKUP		KONCESIJA		
3055.	III SISAČKO-MOSLAVAČKA	NOVSKA	BOROVAC	318710	823	3133	ORANICA	ZAKUP		KONCESIJA		
3056.	III SISAČKO-MOSLAVAČKA	NOVSKA	BOROVAC	318710	824	1863	ORANICA	ZAKUP		KONCESIJA		
3057.	III SISAČKO-MOSLAVAČKA	NOVSKA	BOROVAC	318710	825	2715	ORANICA	ZAKUP		KONCESIJA		
3058.	III SISAČKO-MOSLAVAČKA	NOVSKA	BOROVAC	318710	828	3057	ORANICA	ZAKUP		KONCESIJA		
3059.	III SISAČKO-MOSLAVAČKA	NOVSKA	BOROVAC	318710	829	3223	ORANICA	ZAKUP		KONCESIJA		
3060.	III SISAČKO-MOSLAVAČKA	NOVSKA	BOROVAC	318710	831	6247	ORANICA	ZAKUP		KONCESIJA		
3061.	III SISAČKO-MOSLAVAČKA	NOVSKA	BOROVAC	318710	832	8297	ORANICA	ZAKUP		KONCESIJA		
3062.	III SISAČKO-MOSLAVAČKA	NOVSKA	BOROVAC	318710	833	3920	ORANICA	ZAKUP		KONCESIJA		

3063.	III SISAČKO-MOSLAVAČKA	NOVSKA	BOROVAC	318710	834	4334	ORANICA	ZAKUP		KONCESIJA		
3064.	III SISAČKO-MOSLAVAČKA	NOVSKA	BOROVAC	318710	835	2654	ORANICA	ZAKUP		KONCESIJA		
3065.	III SISAČKO-MOSLAVAČKA	NOVSKA	BOROVAC	318710	837	9603	ORANICA	ZAKUP		KONCESIJA		
3066.	III SISAČKO-MOSLAVAČKA	NOVSKA	BOROVAC	318710	838	6050	ORANICA	ZAKUP		KONCESIJA		
3067.	III SISAČKO-MOSLAVAČKA	NOVSKA	BOROVAC	318710	839	8733	ORANICA	ZAKUP		KONCESIJA		
3068.	III SISAČKO-MOSLAVAČKA	NOVSKA	BOROVAC	318710	840			ZAKUP		KONCESIJA		
3069.	III SISAČKO-MOSLAVAČKA	NOVSKA	BOROVAC	318710	843	9362	ORANICA	ZAKUP		KONCESIJA		
3070.	III SISAČKO-MOSLAVAČKA	NOVSKA	BOROVAC	318710	844	9700	ORANICA	ZAKUP		KONCESIJA		
3071.	III SISAČKO-MOSLAVAČKA	NOVSKA	BOROVAC	318710	846	2928	ORANICA	ZAKUP		KONCESIJA		
3072.	III SISAČKO-MOSLAVAČKA	NOVSKA	BOROVAC	318710	847	2129	ORANICA	ZAKUP		KONCESIJA		
3073.	III SISAČKO-MOSLAVAČKA	NOVSKA	BOROVAC	318710	848	3251	ORANICA	ZAKUP		KONCESIJA		
3074.	III SISAČKO-MOSLAVAČKA	NOVSKA	BOROVAC	318710	849	12157	ORANICA	ZAKUP		KONCESIJA		
3075.	III SISAČKO-MOSLAVAČKA	NOVSKA	BOROVAC	318710	852	11200	ORANICA	ZAKUP		KONCESIJA		
3076.	III SISAČKO-MOSLAVAČKA	NOVSKA	BOROVAC	318710	854	10042	ORANICA	ZAKUP		KONCESIJA		
3077.	III SISAČKO-MOSLAVAČKA	NOVSKA	BOROVAC	318710	855	12268	ORANICA	ZAKUP		KONCESIJA		
3078.	III SISAČKO-MOSLAVAČKA	NOVSKA	BOROVAC	318710	856	8812	ORANICA	ZAKUP		KONCESIJA		
3079.	III SISAČKO-MOSLAVAČKA	NOVSKA	BOROVAC	318710	857	1737	ORANICA	ZAKUP		KONCESIJA		
3080.	III SISAČKO-MOSLAVAČKA	NOVSKA	BOROVAC	318710	858	7362	ORANICA	ZAKUP		KONCESIJA		
3081.	III SISAČKO-MOSLAVAČKA	NOVSKA	BOROVAC	318710	861	3568	ORANICA	ZAKUP		KONCESIJA		
3082.	III SISAČKO-MOSLAVAČKA	NOVSKA	BOROVAC	318710	862	3935	ORANICA	ZAKUP		KONCESIJA		
3083.	III SISAČKO-MOSLAVAČKA	NOVSKA	BOROVAC	318710	863			ZAKUP		KONCESIJA		
3084.	III SISAČKO-MOSLAVAČKA	NOVSKA	BOROVAC	318710	864	2841	ORANICA	ZAKUP		KONCESIJA		
3085.	III SISAČKO-MOSLAVAČKA	NOVSKA	BOROVAC	318710	866	7326	ORANICA	ZAKUP		KONCESIJA		
3086.	III SISAČKO-MOSLAVAČKA	NOVSKA	BOROVAC	318710	867	5355	ORANICA	ZAKUP		KONCESIJA		
3087.	III SISAČKO-MOSLAVAČKA	NOVSKA	BOROVAC	318710	868	4578	ORANICA	ZAKUP		KONCESIJA		
3088.	III SISAČKO-MOSLAVAČKA	NOVSKA	BOROVAC	318710	869	7794	ORANICA	ZAKUP		KONCESIJA		
3089.	III SISAČKO-MOSLAVAČKA	NOVSKA	BOROVAC	318710	870	6967	ORANICA	ZAKUP		KONCESIJA		
3090.	III SISAČKO-MOSLAVAČKA	NOVSKA	BOROVAC	318710	871	9380	ORANICA	ZAKUP		KONCESIJA		
3091.	III SISAČKO-MOSLAVAČKA	NOVSKA	BOROVAC	318710	872	6585	ORANICA	ZAKUP		KONCESIJA		
3092.	III SISAČKO-MOSLAVAČKA	NOVSKA	BOROVAC	318710	874	2503	ORANICA	ZAKUP		KONCESIJA		
3093.	III SISAČKO-MOSLAVAČKA	NOVSKA	BOROVAC	318710	876	5463	ORANICA	ZAKUP		KONCESIJA		
3094.	III SISAČKO-MOSLAVAČKA	NOVSKA	BOROVAC	318710	877	4280	ORANICA	ZAKUP		KONCESIJA		
3095.	III SISAČKO-MOSLAVAČKA	NOVSKA	BOROVAC	318710	882	5125	ORANICA	ZAKUP		KONCESIJA		
3096.	III SISAČKO-MOSLAVAČKA	NOVSKA	BOROVAC	318710	884	2989	ORANICA	ZAKUP		KONCESIJA		
3097.	III SISAČKO-MOSLAVAČKA	NOVSKA	BOROVAC	318710	885	1644	ORANICA	ZAKUP		KONCESIJA		
3098.	III SISAČKO-MOSLAVAČKA	NOVSKA	BOROVAC	318710	891	21533	ORANICA	ZAKUP		KONCESIJA		
3099.	III SISAČKO-MOSLAVAČKA	NOVSKA	BOROVAC	318710	895	5553	ORANICA	ZAKUP		KONCESIJA		
3100.	III SISAČKO-MOSLAVAČKA	NOVSKA	BOROVAC	318710	904	6201	ORANICA	ZAKUP		KONCESIJA		
3101.	III SISAČKO-MOSLAVAČKA	NOVSKA	BOROVAC	318710	905	10373	ORANICA	ZAKUP		KONCESIJA		
3102.	III SISAČKO-MOSLAVAČKA	NOVSKA	BOROVAC	318710	906	7352	ORANICA	ZAKUP		KONCESIJA		
3103.	III SISAČKO-MOSLAVAČKA	NOVSKA	BOROVAC	318710	907	6830	ORANICA	ZAKUP		KONCESIJA		
3104.	III SISAČKO-MOSLAVAČKA	NOVSKA	BOROVAC	318710	908	4316	ORANICA	ZAKUP		KONCESIJA		
3105.	III SISAČKO-MOSLAVAČKA	NOVSKA	BOROVAC	318710	909	547	ORANICA	ZAKUP		KONCESIJA		
3106.	III SISAČKO-MOSLAVAČKA	NOVSKA	BOROVAC	318710	918	3633	LIVADA	ZAKUP		KONCESIJA		
3107.	III SISAČKO-MOSLAVAČKA	NOVSKA	BOROVAC	318710	919	3309	LIVADA	ZAKUP		KONCESIJA		
3108.	III SISAČKO-MOSLAVAČKA	NOVSKA	BOROVAC	318710	920	3852	ORANICA	ZAKUP		KONCESIJA		
3109.	III SISAČKO-MOSLAVAČKA	NOVSKA	BOROVAC	318710	921	3201	LIVADA	ZAKUP		KONCESIJA		
3110.	III SISAČKO-MOSLAVAČKA	NOVSKA	BOROVAC	318710	922	4413	ORANICA	ZAKUP		KONCESIJA		
3111.	III SISAČKO-MOSLAVAČKA	NOVSKA	BOROVAC	318710	923	4269	ORANICA	ZAKUP		KONCESIJA		
3112.	III SISAČKO-MOSLAVAČKA	NOVSKA	BOROVAC	318710	940	6269	ORANICA	ZAKUP		PRODAJA		
3113.	III SISAČKO-MOSLAVAČKA	NOVSKA	BOROVAC	318710	941	5791	ORANICA	ZAKUP		PRODAJA		
3114.	III SISAČKO-MOSLAVAČKA	NOVSKA	BOROVAC	318710	942	3928	ORANICA	ZAKUP		PRODAJA		
3115.	III SISAČKO-MOSLAVAČKA	NOVSKA	BOROVAC	318710	992	21842	ORANICA	ZAKUP		PRODAJA		
3116.	III SISAČKO-MOSLAVAČKA	NOVSKA	BOROVAC	318710	996	5539	ORANICA	ZAKUP		PRODAJA		
3117.	III SISAČKO-MOSLAVAČKA	NOVSKA	BOROVAC	318710	1000	10481	ORANICA	ZAKUP		PRIVREMENO KORIŠTENJE		
3118.	III SISAČKO-MOSLAVAČKA	NOVSKA	BOROVAC	318710	1008	6470	ORANICA	ZAKUP		PRODAJA		
3119.	III SISAČKO-MOSLAVAČKA	NOVSKA	BOROVAC	318710	1018	6985		ZAKUP		KONCESIJA		
3120.	III SISAČKO-MOSLAVAČKA	NOVSKA	BOROVAC	318710	1019	6463	ORANICA	ZAKUP		KONCESIJA		
3121.	III SISAČKO-MOSLAVAČKA	NOVSKA	BOROVAC	318710	1020	10143	ORANICA	ZAKUP		KONCESIJA		
3122.	III SISAČKO-MOSLAVAČKA	NOVSKA	BOROVAC	318710	1021	8610	ORANICA	ZAKUP		KONCESIJA		
3123.	III SISAČKO-MOSLAVAČKA	NOVSKA	BOROVAC	318710	1022	3007	ORANICA	ZAKUP		KONCESIJA		
3124.	III SISAČKO-MOSLAVAČKA	NOVSKA	BOROVAC	318710	1023	7352	ORANICA	ZAKUP		KONCESIJA		
3125.	III SISAČKO-MOSLAVAČKA	NOVSKA	BOROVAC	318710	1055	3633	ORANICA	ZAKUP		PRIVREMENO KORIŠTENJE		
3126.	III SISAČKO-MOSLAVAČKA	NOVSKA	BOROVAC	318710	1122	4204	ORANICA	ZAKUP		PRODAJA		

3127.	III SISAČKO-MOSLAVAČKA	NOVSKA	BOROVAC	318710	1131	3348	ORANICA	ZAKUP		PRODAJA		
3128.	III SISAČKO-MOSLAVAČKA	NOVSKA	BOROVAC	318710	1137	13250	ORANICA	ZAKUP		KONCESIJA		
3129.	III SISAČKO-MOSLAVAČKA	NOVSKA	BOROVAC	318710	1139	16584	ORANICA	ZAKUP		PRODAJA		
3130.	III SISAČKO-MOSLAVAČKA	NOVSKA	BOROVAC	318710	1142	34175	ORANICA	ZAKUP		PRODAJA		
3131.	III SISAČKO-MOSLAVAČKA	NOVSKA	BOROVAC	318710	1152	8139	ORANICA	ZAKUP		KONCESIJA		
3132.	III SISAČKO-MOSLAVAČKA	NOVSKA	BOROVAC	318710	1153	8672	ORANICA	ZAKUP		KONCESIJA		
3133.	III SISAČKO-MOSLAVAČKA	NOVSKA	BOROVAC	318710	1154	7247	ORANICA	ZAKUP		KONCESIJA		
3134.	III SISAČKO-MOSLAVAČKA	NOVSKA	BOROVAC	318710	1155	7621	ORANICA	ZAKUP		KONCESIJA		
3135.	III SISAČKO-MOSLAVAČKA	NOVSKA	BOROVAC	318710	1015/2	6898	ORANICA	ZAKUP		KONCESIJA		
3136.	III SISAČKO-MOSLAVAČKA	NOVSKA	BOROVAC	318710	1016/1	1280	ORANICA	ZAKUP		KONCESIJA		
3137.	III SISAČKO-MOSLAVAČKA	NOVSKA	BOROVAC	318710	1017/1	8646	ORANICA	ZAKUP		KONCESIJA		
3138.	III SISAČKO-MOSLAVAČKA	NOVSKA	BOROVAC	318710	1017/2	8668	ORANICA	ZAKUP		KONCESIJA		
3139.	III SISAČKO-MOSLAVAČKA	NOVSKA	BOROVAC	318710	1018/1	1590	LIVADA	ZAKUP		KONCESIJA		
3140.	III SISAČKO-MOSLAVAČKA	NOVSKA	BOROVAC	318710	1018/2	5395	LIVADA	ZAKUP		KONCESIJA		
3141.	III SISAČKO-MOSLAVAČKA	NOVSKA	BOROVAC	318710	1025/1	2457	LIVADA	ZAKUP		KONCESIJA		
3142.	III SISAČKO-MOSLAVAČKA	NOVSKA	BOROVAC	318710	1025/4	4913	ORANICA	ZAKUP		KONCESIJA		
3143.	III SISAČKO-MOSLAVAČKA	NOVSKA	BOROVAC	318710	1123/1	1554	ORANICA	ZAKUP		KONCESIJA		
3144.	III SISAČKO-MOSLAVAČKA	NOVSKA	BOROVAC	318710	524/1	3298	ORANICA	ZAKUP		KONCESIJA		
3145.	III SISAČKO-MOSLAVAČKA	NOVSKA	BOROVAC	318710	525/1	8517	ORANICA	ZAKUP		KONCESIJA		
3146.	III SISAČKO-MOSLAVAČKA	NOVSKA	BOROVAC	318710	525/2	2464	ORANICA	ZAKUP		KONCESIJA		
3147.	III SISAČKO-MOSLAVAČKA	NOVSKA	BOROVAC	318710	525/3	2460	ORANICA	ZAKUP		KONCESIJA		
3148.	III SISAČKO-MOSLAVAČKA	NOVSKA	BOROVAC	318710	527/1	5884	ORANICA	ZAKUP		KONCESIJA		
3149.	III SISAČKO-MOSLAVAČKA	NOVSKA	BOROVAC	318710	527/2	5424	ORANICA	ZAKUP		KONCESIJA		
3150.	III SISAČKO-MOSLAVAČKA	NOVSKA	BOROVAC	318710	528/1	356	ORANICA	ZAKUP		KONCESIJA		
3151.	III SISAČKO-MOSLAVAČKA	NOVSKA	BOROVAC	318710	528/2	1259	ORANICA	ZAKUP		KONCESIJA		
3152.	III SISAČKO-MOSLAVAČKA	NOVSKA	BOROVAC	318710	529/1	3377	ORANICA	ZAKUP		KONCESIJA		
3153.	III SISAČKO-MOSLAVAČKA	NOVSKA	BOROVAC	318710	529/2	3377	ORANICA	ZAKUP		KONCESIJA		
3154.	III SISAČKO-MOSLAVAČKA	NOVSKA	BOROVAC	318710	531/1	4622	ORANICA	ZAKUP		KONCESIJA		
3155.	III SISAČKO-MOSLAVAČKA	NOVSKA	BOROVAC	318710	531/2	12786	ORANICA	ZAKUP		KONCESIJA		
3156.	III SISAČKO-MOSLAVAČKA	NOVSKA	BOROVAC	318710	533/1	5755	ORANICA	ZAKUP		KONCESIJA		
3157.	III SISAČKO-MOSLAVAČKA	NOVSKA	BOROVAC	318710	533/2	5755	ORANICA	ZAKUP		KONCESIJA		
3158.	III SISAČKO-MOSLAVAČKA	NOVSKA	BOROVAC	318710	533/3	6496	ORANICA	ZAKUP		KONCESIJA		
3159.	III SISAČKO-MOSLAVAČKA	NOVSKA	BOROVAC	318710	534/1	1262	ORANICA	ZAKUP		KONCESIJA		
3160.	III SISAČKO-MOSLAVAČKA	NOVSKA	BOROVAC	318710	534/2	1021	ORANICA	ZAKUP		KONCESIJA		
3161.	III SISAČKO-MOSLAVAČKA	NOVSKA	BOROVAC	318710	535/1	6283	ORANICA	ZAKUP		KONCESIJA		
3162.	III SISAČKO-MOSLAVAČKA	NOVSKA	BOROVAC	318710	541/1	719	ORANICA	ZAKUP		KONCESIJA		
3163.	III SISAČKO-MOSLAVAČKA	NOVSKA	BOROVAC	318710	542/1	2226	ORANICA	ZAKUP		KONCESIJA		
3164.	III SISAČKO-MOSLAVAČKA	NOVSKA	BOROVAC	318710	543/1	1791	ORANICA	ZAKUP		KONCESIJA		
3165.	III SISAČKO-MOSLAVAČKA	NOVSKA	BOROVAC	318710	554/1	5014	ORANICA	ZAKUP		KONCESIJA		
3166.	III SISAČKO-MOSLAVAČKA	NOVSKA	BOROVAC	318710	554/2	8661	ORANICA	ZAKUP		KONCESIJA		
3167.	III SISAČKO-MOSLAVAČKA	NOVSKA	BOROVAC	318710	557/1	1903	ORANICA	ZAKUP		KONCESIJA		
3168.	III SISAČKO-MOSLAVAČKA	NOVSKA	BOROVAC	318710	557/2	1665	ORANICA	ZAKUP		KONCESIJA		
3169.	III SISAČKO-MOSLAVAČKA	NOVSKA	BOROVAC	318710	557/3	3971	ORANICA	ZAKUP		KONCESIJA		
3170.	III SISAČKO-MOSLAVAČKA	NOVSKA	BOROVAC	318710	560/1	450	ORANICA	ZAKUP		PRIVREMENO KORIŠTENJE		
3171.	III SISAČKO-MOSLAVAČKA	NOVSKA	BOROVAC	318710	561/1	2798	ORANICA	ZAKUP		KONCESIJA		
3172.	III SISAČKO-MOSLAVAČKA	NOVSKA	BOROVAC	318710	562/1	1913	ORANICA	ZAKUP		KONCESIJA		
3173.	III SISAČKO-MOSLAVAČKA	NOVSKA	BOROVAC	318710	563/1	4039	ORANICA	ZAKUP		KONCESIJA		
3174.	III SISAČKO-MOSLAVAČKA	NOVSKA	BOROVAC	318710	563/2	5755	ORANICA	ZAKUP		KONCESIJA		
3175.	III SISAČKO-MOSLAVAČKA	NOVSKA	BOROVAC	318710	563/3	5755	ORANICA	ZAKUP		KONCESIJA		
3176.	III SISAČKO-MOSLAVAČKA	NOVSKA	BOROVAC	318710	565/1	4384	ORANICA	ZAKUP		KONCESIJA		
3177.	III SISAČKO-MOSLAVAČKA	NOVSKA	BOROVAC	318710	565/2	4352	ORANICA	ZAKUP		KONCESIJA		
3178.	III SISAČKO-MOSLAVAČKA	NOVSKA	BOROVAC	318710	567/1	11563	ORANICA	ZAKUP		KONCESIJA		
3179.	III SISAČKO-MOSLAVAČKA	NOVSKA	BOROVAC	318710	567/2	5273	ORANICA	ZAKUP		KONCESIJA		
3180.	III SISAČKO-MOSLAVAČKA	NOVSKA	BOROVAC	318710	567/3	1259	ORANICA	ZAKUP		KONCESIJA		
3181.	III SISAČKO-MOSLAVAČKA	NOVSKA	BOROVAC	318710	573/1	4122	ORANICA	ZAKUP		KONCESIJA		
3182.	III SISAČKO-MOSLAVAČKA	NOVSKA	BOROVAC	318710	573/2	4125	ORANICA	ZAKUP		KONCESIJA		
3183.	III SISAČKO-MOSLAVAČKA	NOVSKA	BOROVAC	318710	574/3	4999	ORANICA	ZAKUP		KONCESIJA		
3184.	III SISAČKO-MOSLAVAČKA	NOVSKA	BOROVAC	318710	576/1	2187	ORANICA	ZAKUP		KONCESIJA		
3185.	III SISAČKO-MOSLAVAČKA	NOVSKA	BOROVAC	318710	577/1	432	ORANICA	ZAKUP		KONCESIJA		
3186.	III SISAČKO-MOSLAVAČKA	NOVSKA	BOROVAC	318710	582/1	993	ORANICA	ZAKUP		KONCESIJA		
3187.	III SISAČKO-MOSLAVAČKA	NOVSKA	BOROVAC	318710	582/2	4496	ORANICA	ZAKUP		KONCESIJA		
3188.	III SISAČKO-MOSLAVAČKA	NOVSKA	BOROVAC	318710	586/1	4427	ORANICA	ZAKUP		KONCESIJA		
3189.	III SISAČKO-MOSLAVAČKA	NOVSKA	BOROVAC	318710	586/2	2751	ORANICA	ZAKUP		KONCESIJA		
3190.	III SISAČKO-MOSLAVAČKA	NOVSKA	BOROVAC	318710	588/1	1852	ORANICA	ZAKUP		KONCESIJA		

3191.	III SISAČKO-MOSLAVAČKA	NOVSKA	BOROVAC	318710	588/3	7301	ORANICA	ZAKUP		KONCESIJA		
3192.	III SISAČKO-MOSLAVAČKA	NOVSKA	BOROVAC	318710	589/1	5240	ORANICA	ZAKUP		KONCESIJA		
3193.	III SISAČKO-MOSLAVAČKA	NOVSKA	BOROVAC	318710	589/2	5240	ORANICA	ZAKUP		KONCESIJA		
3194.	III SISAČKO-MOSLAVAČKA	NOVSKA	BOROVAC	318710	592/1	3845	ORANICA	ZAKUP		KONCESIJA		
3195.	III SISAČKO-MOSLAVAČKA	NOVSKA	BOROVAC	318710	592/2	3971	ORANICA	ZAKUP		KONCESIJA		
3196.	III SISAČKO-MOSLAVAČKA	NOVSKA	BOROVAC	318710	592/3	2733	ORANICA	ZAKUP		KONCESIJA		
3197.	III SISAČKO-MOSLAVAČKA	NOVSKA	BOROVAC	318710	594/2	7654	ORANICA	ZAKUP		KONCESIJA		
3198.	III SISAČKO-MOSLAVAČKA	NOVSKA	BOROVAC	318710	595/1	6359	ORANICA	ZAKUP		KONCESIJA		
3199.	III SISAČKO-MOSLAVAČKA	NOVSKA	BOROVAC	318710	595/2	6355	ORANICA	ZAKUP		KONCESIJA		
3200.	III SISAČKO-MOSLAVAČKA	NOVSKA	BOROVAC	318710	597/2	4489	ORANICA	ZAKUP		KONCESIJA		
3201.	III SISAČKO-MOSLAVAČKA	NOVSKA	BOROVAC	318710	599/1	5521	ORANICA	ZAKUP		KONCESIJA		
3202.	III SISAČKO-MOSLAVAČKA	NOVSKA	BOROVAC	318710	599/2	1014	ORANICA	ZAKUP		KONCESIJA		
3203.	III SISAČKO-MOSLAVAČKA	NOVSKA	BOROVAC	318710	600/1	5841	ORANICA	ZAKUP		KONCESIJA		
3204.	III SISAČKO-MOSLAVAČKA	NOVSKA	BOROVAC	318710	600/2	6089	LIVADA	ZAKUP		KONCESIJA		
3205.	III SISAČKO-MOSLAVAČKA	NOVSKA	BOROVAC	318710	605/1	3740	ORANICA	ZAKUP		KONCESIJA		
3206.	III SISAČKO-MOSLAVAČKA	NOVSKA	BOROVAC	318710	605/2	3615	ORANICA	ZAKUP		KONCESIJA		
3207.	III SISAČKO-MOSLAVAČKA	NOVSKA	BOROVAC	318710	605/3	119	ORANICA	ZAKUP		KONCESIJA		
3208.	III SISAČKO-MOSLAVAČKA	NOVSKA	BOROVAC	318710	605/4	1029	ORANICA	ZAKUP		KONCESIJA		
3209.	III SISAČKO-MOSLAVAČKA	NOVSKA	BOROVAC	318710	610/1	4676	ORANICA	ZAKUP		KONCESIJA		
3210.	III SISAČKO-MOSLAVAČKA	NOVSKA	BOROVAC	318710	610/2	4553	ORANICA	ZAKUP		KONCESIJA		
3211.	III SISAČKO-MOSLAVAČKA	NOVSKA	BOROVAC	318710	611/1	4622	ORANICA	ZAKUP		KONCESIJA		
3212.	III SISAČKO-MOSLAVAČKA	NOVSKA	BOROVAC	318710	611/2	2000	ORANICA	ZAKUP		KONCESIJA		
3213.	III SISAČKO-MOSLAVAČKA	NOVSKA	BOROVAC	318710	611/3	2000	ORANICA	ZAKUP		KONCESIJA		
3214.	III SISAČKO-MOSLAVAČKA	NOVSKA	BOROVAC	318710	611/4	388	ORANICA	ZAKUP		KONCESIJA		
3215.	III SISAČKO-MOSLAVAČKA	NOVSKA	BOROVAC	318710	614/1	5212	ORANICA	ZAKUP		KONCESIJA		
3216.	III SISAČKO-MOSLAVAČKA	NOVSKA	BOROVAC	318710	614/2	9700	ORANICA	ZAKUP		KONCESIJA		
3217.	III SISAČKO-MOSLAVAČKA	NOVSKA	BOROVAC	318710	622/1	9524	ORANICA	ZAKUP		KONCESIJA		
3218.	III SISAČKO-MOSLAVAČKA	NOVSKA	BOROVAC	318710	622/2	5755	ORANICA	ZAKUP		KONCESIJA		
3219.	III SISAČKO-MOSLAVAČKA	NOVSKA	BOROVAC	318710	624/2	5845	ORANICA	ZAKUP		KONCESIJA		
3220.	III SISAČKO-MOSLAVAČKA	NOVSKA	BOROVAC	318710	626/1	7798	ORANICA	ZAKUP		KONCESIJA		
3221.	III SISAČKO-MOSLAVAČKA	NOVSKA	BOROVAC	318710	626/2	1755	ORANICA	ZAKUP		KONCESIJA		
3222.	III SISAČKO-MOSLAVAČKA	NOVSKA	BOROVAC	318710	627/1	3489	ORANICA	ZAKUP		KONCESIJA		
3223.	III SISAČKO-MOSLAVAČKA	NOVSKA	BOROVAC	318710	627/2	4704	ORANICA	ZAKUP		KONCESIJA		
3224.	III SISAČKO-MOSLAVAČKA	NOVSKA	BOROVAC	318710	638/1	1320	ORANICA	ZAKUP		KONCESIJA		
3225.	III SISAČKO-MOSLAVAČKA	NOVSKA	BOROVAC	318710	638/2	1320	ORANICA	ZAKUP		KONCESIJA		
3226.	III SISAČKO-MOSLAVAČKA	NOVSKA	BOROVAC	318710	639/1	1378	ORANICA	ZAKUP		KONCESIJA		
3227.	III SISAČKO-MOSLAVAČKA	NOVSKA	BOROVAC	318710	639/2	1381	ORANICA	ZAKUP		KONCESIJA		
3228.	III SISAČKO-MOSLAVAČKA	NOVSKA	BOROVAC	318710	640/1	2773	ORANICA	ZAKUP		KONCESIJA		
3229.	III SISAČKO-MOSLAVAČKA	NOVSKA	BOROVAC	318710	640/2	2733	ORANICA	ZAKUP		KONCESIJA		
3230.	III SISAČKO-MOSLAVAČKA	NOVSKA	BOROVAC	318710	641/1	3881	ORANICA	ZAKUP		KONCESIJA		
3231.	III SISAČKO-MOSLAVAČKA	NOVSKA	BOROVAC	318710	641/2	3881	ORANICA	ZAKUP		KONCESIJA		
3232.	III SISAČKO-MOSLAVAČKA	NOVSKA	BOROVAC	318710	642/1	12782	ORANICA	ZAKUP		KONCESIJA		
3233.	III SISAČKO-MOSLAVAČKA	NOVSKA	BOROVAC	318710	642/2	10222	ORANICA	ZAKUP		KONCESIJA		
3234.	III SISAČKO-MOSLAVAČKA	NOVSKA	BOROVAC	318710	643/1	2295	ORANICA	ZAKUP		KONCESIJA		
3235.	III SISAČKO-MOSLAVAČKA	NOVSKA	BOROVAC	318710	643/2	4855	ORANICA	ZAKUP		KONCESIJA		
3236.	III SISAČKO-MOSLAVAČKA	NOVSKA	BOROVAC	318710	643/3	2626	ORANICA	ZAKUP		KONCESIJA		
3237.	III SISAČKO-MOSLAVAČKA	NOVSKA	BOROVAC	318710	643/4	144	LIVADA	ZAKUP		KONCESIJA		
3238.	III SISAČKO-MOSLAVAČKA	NOVSKA	BOROVAC	318710	644/1	1978	ORANICA	ZAKUP		KONCESIJA		
3239.	III SISAČKO-MOSLAVAČKA	NOVSKA	BOROVAC	318710	644/2	7272	ORANICA	ZAKUP		KONCESIJA		
3240.	III SISAČKO-MOSLAVAČKA	NOVSKA	BOROVAC	318710	644/3	4517	ORANICA	ZAKUP		KONCESIJA		
3241.	III SISAČKO-MOSLAVAČKA	NOVSKA	BOROVAC	318710	644/4	1669	ORANICA	ZAKUP		PRIVREMENO KORIŠTENJE		
3242.	III SISAČKO-MOSLAVAČKA	NOVSKA	BOROVAC	318710	644/5	3597	ORANICA	ZAKUP		KONCESIJA		
3243.	III SISAČKO-MOSLAVAČKA	NOVSKA	BOROVAC	318710	645/1	6308	ORANICA	ZAKUP		KONCESIJA		
3244.	III SISAČKO-MOSLAVAČKA	NOVSKA	BOROVAC	318710	645/2	6639	ORANICA	ZAKUP		KONCESIJA		
3245.	III SISAČKO-MOSLAVAČKA	NOVSKA	BOROVAC	318710	667/2	3586	ORANICA	ZAKUP		KONCESIJA		
3246.	III SISAČKO-MOSLAVAČKA	NOVSKA	BOROVAC	318710	669/1	5388	ORANICA	ZAKUP		KONCESIJA		
3247.	III SISAČKO-MOSLAVAČKA	NOVSKA	BOROVAC	318710	669/2	4316	ORANICA	ZAKUP		KONCESIJA		
3248.	III SISAČKO-MOSLAVAČKA	NOVSKA	BOROVAC	318710	669/3	4316	ORANICA	ZAKUP		KONCESIJA		
3249.	III SISAČKO-MOSLAVAČKA	NOVSKA	BOROVAC	318710	669/4	5388	ORANICA	ZAKUP		KONCESIJA		
3250.	III SISAČKO-MOSLAVAČKA	NOVSKA	BOROVAC	318710	670/1	4442	ORANICA	ZAKUP		KONCESIJA		
3251.	III SISAČKO-MOSLAVAČKA	NOVSKA	BOROVAC	318710	670/2	4442	ORANICA	ZAKUP		KONCESIJA		
3252.	III SISAČKO-MOSLAVAČKA	NOVSKA	BOROVAC	318710	672/1	3467	ORANICA	ZAKUP		KONCESIJA		
3253.	III SISAČKO-MOSLAVAČKA	NOVSKA	BOROVAC	318710	673/1	5679	ORANICA	ZAKUP		KONCESIJA		
3254.	III SISAČKO-MOSLAVAČKA	NOVSKA	BOROVAC	318710	673/2	5679	ORANICA	ZAKUP		KONCESIJA		

3255.	III SISAČKO-MOSLAVAČKA	NOVSKA	BOROVAC	318710	674/1	3564	ORANICA	ZAKUP		KONCESIJA		
3256.	III SISAČKO-MOSLAVAČKA	NOVSKA	BOROVAC	318710	674/2	3568	ORANICA	ZAKUP		KONCESIJA		
3257.	III SISAČKO-MOSLAVAČKA	NOVSKA	BOROVAC	318710	674/3	3568	ORANICA	ZAKUP		KONCESIJA		
3258.	III SISAČKO-MOSLAVAČKA	NOVSKA	BOROVAC	318710	674/4	3568	ORANICA	ZAKUP		KONCESIJA		
3259.	III SISAČKO-MOSLAVAČKA	NOVSKA	BOROVAC	318710	675/1	10675	ORANICA	ZAKUP		KONCESIJA		
3260.	III SISAČKO-MOSLAVAČKA	NOVSKA	BOROVAC	318710	675/2	3902	ORANICA	ZAKUP		KONCESIJA		
3261.	III SISAČKO-MOSLAVAČKA	NOVSKA	BOROVAC	318710	676/1	12455	ORANICA	ZAKUP		KONCESIJA		
3262.	III SISAČKO-MOSLAVAČKA	NOVSKA	BOROVAC	318710	676/2	5755	ORANICA	ZAKUP		KONCESIJA		
3263.	III SISAČKO-MOSLAVAČKA	NOVSKA	BOROVAC	318710	677/1	3241	ORANICA	ZAKUP		KONCESIJA		
3264.	III SISAČKO-MOSLAVAČKA	NOVSKA	BOROVAC	318710	677/2	4330	ORANICA	ZAKUP		KONCESIJA		
3265.	III SISAČKO-MOSLAVAČKA	NOVSKA	BOROVAC	318710	680/1	4025	ORANICA	ZAKUP		KONCESIJA		
3266.	III SISAČKO-MOSLAVAČKA	NOVSKA	BOROVAC	318710	680/2	1352	ORANICA	ZAKUP		KONCESIJA		
3267.	III SISAČKO-MOSLAVAČKA	NOVSKA	BOROVAC	318710	682/1	1978	ORANICA	ZAKUP		KONCESIJA		
3268.	III SISAČKO-MOSLAVAČKA	NOVSKA	BOROVAC	318710	682/2	2859	ORANICA	ZAKUP		KONCESIJA		
3269.	III SISAČKO-MOSLAVAČKA	NOVSKA	BOROVAC	318710	685/1	2338	ORANICA	ZAKUP		KONCESIJA		
3270.	III SISAČKO-MOSLAVAČKA	NOVSKA	BOROVAC	318710	685/2	3129	ORANICA	ZAKUP		KONCESIJA		
3271.	III SISAČKO-MOSLAVAČKA	NOVSKA	BOROVAC	318710	686/1	7395	ORANICA	ZAKUP		KONCESIJA		
3272.	III SISAČKO-MOSLAVAČKA	NOVSKA	BOROVAC	318710	687/1	6603	ORANICA	ZAKUP		KONCESIJA		
3273.	III SISAČKO-MOSLAVAČKA	NOVSKA	BOROVAC	318710	687/3	1237	ORANICA	ZAKUP		KONCESIJA		
3274.	III SISAČKO-MOSLAVAČKA	NOVSKA	BOROVAC	318710	687/4	1820	ORANICA	ZAKUP		KONCESIJA		
3275.	III SISAČKO-MOSLAVAČKA	NOVSKA	BOROVAC	318710	688/1	9225	ORANICA	ZAKUP		KONCESIJA		
3276.	III SISAČKO-MOSLAVAČKA	NOVSKA	BOROVAC	318710	688/3	4999	ORANICA	ZAKUP		KONCESIJA		
3277.	III SISAČKO-MOSLAVAČKA	NOVSKA	BOROVAC	318710	690/1	8121	ORANICA	ZAKUP		KONCESIJA		
3278.	III SISAČKO-MOSLAVAČKA	NOVSKA	BOROVAC	318710	690/2	9535	ORANICA	ZAKUP		KONCESIJA		
3279.	III SISAČKO-MOSLAVAČKA	NOVSKA	BOROVAC	318710	690/3	173	ORANICA	ZAKUP		KONCESIJA		
3280.	III SISAČKO-MOSLAVAČKA	NOVSKA	BOROVAC	318710	691/1	4107	ORANICA	ZAKUP		KONCESIJA		
3281.	III SISAČKO-MOSLAVAČKA	NOVSKA	BOROVAC	318710	691/2	626	ORANICA	ZAKUP		KONCESIJA		
3282.	III SISAČKO-MOSLAVAČKA	NOVSKA	BOROVAC	318710	691/3	1913	ORANICA	ZAKUP		KONCESIJA		
3283.	III SISAČKO-MOSLAVAČKA	NOVSKA	BOROVAC	318710	692/1	6050	ORANICA	ZAKUP		KONCESIJA		
3284.	III SISAČKO-MOSLAVAČKA	NOVSKA	BOROVAC	318710	694/1	1349	ORANICA	ZAKUP		KONCESIJA		
3285.	III SISAČKO-MOSLAVAČKA	NOVSKA	BOROVAC	318710	694/2	6197	ORANICA	ZAKUP		KONCESIJA		
3286.	III SISAČKO-MOSLAVAČKA	NOVSKA	BOROVAC	318710	699/1	7254	ORANICA	ZAKUP		KONCESIJA		
3287.	III SISAČKO-MOSLAVAČKA	NOVSKA	BOROVAC	318710	699/2	3931	ORANICA	ZAKUP		KONCESIJA		
3288.	III SISAČKO-MOSLAVAČKA	NOVSKA	BOROVAC	318710	699/3	6945	ORANICA	ZAKUP		KONCESIJA		
3289.	III SISAČKO-MOSLAVAČKA	NOVSKA	BOROVAC	318710	700/1	1410	ORANICA	ZAKUP		KONCESIJA		
3290.	III SISAČKO-MOSLAVAČKA	NOVSKA	BOROVAC	318710	700/2	1672	ORANICA	ZAKUP		KONCESIJA		
3291.	III SISAČKO-MOSLAVAČKA	NOVSKA	BOROVAC	318710	701/1	3118	ORANICA	ZAKUP		KONCESIJA		
3292.	III SISAČKO-MOSLAVAČKA	NOVSKA	BOROVAC	318710	701/2	439	ORANICA	ZAKUP		KONCESIJA		
3293.	III SISAČKO-MOSLAVAČKA	NOVSKA	BOROVAC	318710	702/1	356	ORANICA	ZAKUP		KONCESIJA		
3294.	III SISAČKO-MOSLAVAČKA	NOVSKA	BOROVAC	318710	702/2	2568	ORANICA	ZAKUP		KONCESIJA		
3295.	III SISAČKO-MOSLAVAČKA	NOVSKA	BOROVAC	318710	703/1	101	ORANICA	ZAKUP		KONCESIJA		
3296.	III SISAČKO-MOSLAVAČKA	NOVSKA	BOROVAC	318710	703/2	2043	ORANICA	ZAKUP		KONCESIJA		
3297.	III SISAČKO-MOSLAVAČKA	NOVSKA	BOROVAC	318710	711/2	1223	ORANICA	ZAKUP		KONCESIJA		
3298.	III SISAČKO-MOSLAVAČKA	NOVSKA	BOROVAC	318710	711/3	3654	ORANICA	ZAKUP		KONCESIJA		
3299.	III SISAČKO-MOSLAVAČKA	NOVSKA	BOROVAC	318710	711/4	281	ORANICA	ZAKUP		KONCESIJA		
3300.	III SISAČKO-MOSLAVAČKA	NOVSKA	BOROVAC	318710	713/1	11862	LIVADA	ZAKUP		KONCESIJA		
3301.	III SISAČKO-MOSLAVAČKA	NOVSKA	BOROVAC	318710	713/10	1888	LIVADA	ZAKUP		KONCESIJA		
3302.	III SISAČKO-MOSLAVAČKA	NOVSKA	BOROVAC	318710	713/100	8456	ORANICA	ZAKUP		ZAKUP		
3303.	III SISAČKO-MOSLAVAČKA	NOVSKA	BOROVAC	318710	713/101	4025	ORANICA	ZAKUP		ZAKUP		
3304.	III SISAČKO-MOSLAVAČKA	NOVSKA	BOROVAC	318710	713/102	4003	ORANICA	ZAKUP		ZAKUP		
3305.	III SISAČKO-MOSLAVAČKA	NOVSKA	BOROVAC	318710	713/103	4334	ORANICA	ZAKUP		ZAKUP		
3306.	III SISAČKO-MOSLAVAČKA	NOVSKA	BOROVAC	318710	713/104	3809	ORANICA	ZAKUP		ZAKUP		
3307.	III SISAČKO-MOSLAVAČKA	NOVSKA	BOROVAC	318710	713/105	5938	ORANICA	ZAKUP		ZAKUP		
3308.	III SISAČKO-MOSLAVAČKA	NOVSKA	BOROVAC	318710	713/106	3827	ORANICA	ZAKUP		ZAKUP		
3309.	III SISAČKO-MOSLAVAČKA	NOVSKA	BOROVAC	318710	713/107	3823	ORANICA	ZAKUP		ZAKUP		
3310.	III SISAČKO-MOSLAVAČKA	NOVSKA	BOROVAC	318710	713/108	3978	ORANICA	ZAKUP		ZAKUP		
3311.	III SISAČKO-MOSLAVAČKA	NOVSKA	BOROVAC	318710	713/109	3834	ORANICA	ZAKUP		ZAKUP		
3312.	III SISAČKO-MOSLAVAČKA	NOVSKA	BOROVAC	318710	713/11	1863	LIVADA	ZAKUP		KONCESIJA		
3313.	III SISAČKO-MOSLAVAČKA	NOVSKA	BOROVAC	318710	713/110	3827	ORANICA	ZAKUP		ZAKUP		
3314.	III SISAČKO-MOSLAVAČKA	NOVSKA	BOROVAC	318710	713/111	3669	ORANICA	ZAKUP		ZAKUP		
3315.	III SISAČKO-MOSLAVAČKA	NOVSKA	BOROVAC	318710	713/112	11520	ORANICA	ZAKUP		ZAKUP		
3316.	III SISAČKO-MOSLAVAČKA	NOVSKA	BOROVAC	318710	713/113	3776	ORANICA	ZAKUP		ZAKUP		
3317.	III SISAČKO-MOSLAVAČKA	NOVSKA	BOROVAC	318710	713/114	3553	ORANICA	ZAKUP		ZAKUP		
3318.	III SISAČKO-MOSLAVAČKA	NOVSKA	BOROVAC	318710	713/115	4701	ORANICA	ZAKUP		ZAKUP		

3319.	III SISAČKO-MOSLAVAČKA	NOVSKA	BOROVAC	318710	713/116	3892	ORANICA	ZAKUP		ZAKUP		
3320.	III SISAČKO-MOSLAVAČKA	NOVSKA	BOROVAC	318710	713/118	2795	ORANICA	ZAKUP		ZAKUP		
3321.	III SISAČKO-MOSLAVAČKA	NOVSKA	BOROVAC	318710	713/119	3262	ORANICA	ZAKUP		ZAKUP		
3322.	III SISAČKO-MOSLAVAČKA	NOVSKA	BOROVAC	318710	713/12	1924	LIVADA	ZAKUP		KONCESIJA		
3323.	III SISAČKO-MOSLAVAČKA	NOVSKA	BOROVAC	318710	713/120	3496	ORANICA	ZAKUP		ZAKUP		
3324.	III SISAČKO-MOSLAVAČKA	NOVSKA	BOROVAC	318710	713/121	3553	ORANICA	ZAKUP		ZAKUP		
3325.	III SISAČKO-MOSLAVAČKA	NOVSKA	BOROVAC	318710	713/122	3320	ORANICA	ZAKUP		ZAKUP		
3326.	III SISAČKO-MOSLAVAČKA	NOVSKA	BOROVAC	318710	713/123	3503	ORANICA	ZAKUP		ZAKUP		
3327.	III SISAČKO-MOSLAVAČKA	NOVSKA	BOROVAC	318710	713/124	3485	ORANICA	ZAKUP		ZAKUP		
3328.	III SISAČKO-MOSLAVAČKA	NOVSKA	BOROVAC	318710	713/125	3467	ORANICA	ZAKUP		ZAKUP		
3329.	III SISAČKO-MOSLAVAČKA	NOVSKA	BOROVAC	318710	713/126	3507	ORANICA	ZAKUP		ZAKUP		
3330.	III SISAČKO-MOSLAVAČKA	NOVSKA	BOROVAC	318710	713/127	3323	ORANICA	ZAKUP		ZAKUP		
3331.	III SISAČKO-MOSLAVAČKA	NOVSKA	BOROVAC	318710	713/128	3316	ORANICA	ZAKUP		ZAKUP		
3332.	III SISAČKO-MOSLAVAČKA	NOVSKA	BOROVAC	318710	713/129	3496	ORANICA	ZAKUP		ZAKUP		
3333.	III SISAČKO-MOSLAVAČKA	NOVSKA	BOROVAC	318710	713/13	1877	LIVADA	ZAKUP		KONCESIJA		
3334.	III SISAČKO-MOSLAVAČKA	NOVSKA	BOROVAC	318710	713/130	6406	ORANICA	ZAKUP		ZAKUP		
3335.	III SISAČKO-MOSLAVAČKA	NOVSKA	BOROVAC	318710	713/131	3410	ORANICA	ZAKUP		ZAKUP		
3336.	III SISAČKO-MOSLAVAČKA	NOVSKA	BOROVAC	318710	713/132	3474	ORANICA	ZAKUP		ZAKUP		
3337.	III SISAČKO-MOSLAVAČKA	NOVSKA	BOROVAC	318710	713/133	3277	ORANICA	ZAKUP		ZAKUP		
3338.	III SISAČKO-MOSLAVAČKA	NOVSKA	BOROVAC	318710	713/134	3093	ORANICA	ZAKUP		ZAKUP		
3339.	III SISAČKO-MOSLAVAČKA	NOVSKA	BOROVAC	318710	713/135	3086	ORANICA	ZAKUP		ZAKUP		
3340.	III SISAČKO-MOSLAVAČKA	NOVSKA	BOROVAC	318710	713/136	9330	ORANICA	ZAKUP		ZAKUP		
3341.	III SISAČKO-MOSLAVAČKA	NOVSKA	BOROVAC	318710	713/137	3179	ORANICA	ZAKUP		ZAKUP		
3342.	III SISAČKO-MOSLAVAČKA	NOVSKA	BOROVAC	318710	713/138	3172	ORANICA	ZAKUP		ZAKUP		
3343.	III SISAČKO-MOSLAVAČKA	NOVSKA	BOROVAC	318710	713/139	3115	ORANICA	ZAKUP		ZAKUP		
3344.	III SISAČKO-MOSLAVAČKA	NOVSKA	BOROVAC	318710	713/14	1975	LIVADA	ZAKUP		KONCESIJA		
3345.	III SISAČKO-MOSLAVAČKA	NOVSKA	BOROVAC	318710	713/140	3467	ORANICA	ZAKUP		ZAKUP		
3346.	III SISAČKO-MOSLAVAČKA	NOVSKA	BOROVAC	318710	713/141	3460	ORANICA	ZAKUP		ZAKUP		
3347.	III SISAČKO-MOSLAVAČKA	NOVSKA	BOROVAC	318710	713/142	3453	ORANICA	ZAKUP		ZAKUP		
3348.	III SISAČKO-MOSLAVAČKA	NOVSKA	BOROVAC	318710	713/143	3546	ORANICA	ZAKUP		ZAKUP		
3349.	III SISAČKO-MOSLAVAČKA	NOVSKA	BOROVAC	318710	713/144	3438	ORANICA	ZAKUP		ZAKUP		
3350.	III SISAČKO-MOSLAVAČKA	NOVSKA	BOROVAC	318710	713/145	3431	ORANICA	ZAKUP		ZAKUP		
3351.	III SISAČKO-MOSLAVAČKA	NOVSKA	BOROVAC	318710	713/146	3453	ORANICA	ZAKUP		ZAKUP		
3352.	III SISAČKO-MOSLAVAČKA	NOVSKA	BOROVAC	318710	713/147	3374	ORANICA	ZAKUP		ZAKUP		
3353.	III SISAČKO-MOSLAVAČKA	NOVSKA	BOROVAC	318710	713/148	3212	ORANICA	ZAKUP		ZAKUP		
3354.	III SISAČKO-MOSLAVAČKA	NOVSKA	BOROVAC	318710	713/149	3442	ORANICA	ZAKUP		ZAKUP		
3355.	III SISAČKO-MOSLAVAČKA	NOVSKA	BOROVAC	318710	713/15	1931	LIVADA	ZAKUP		KONCESIJA		
3356.	III SISAČKO-MOSLAVAČKA	NOVSKA	BOROVAC	318710	713/150	3492	ORANICA	ZAKUP		ZAKUP		
3357.	III SISAČKO-MOSLAVAČKA	NOVSKA	BOROVAC	318710	713/151	3118	ORANICA	ZAKUP		ZAKUP		
3358.	III SISAČKO-MOSLAVAČKA	NOVSKA	BOROVAC	318710	713/152	3205	ORANICA	ZAKUP		ZAKUP		
3359.	III SISAČKO-MOSLAVAČKA	NOVSKA	BOROVAC	318710	713/153	3248	ORANICA	ZAKUP		ZAKUP		
3360.	III SISAČKO-MOSLAVAČKA	NOVSKA	BOROVAC	318710	713/155	5852	LIVADA	ZAKUP		ZAKUP		
3361.	III SISAČKO-MOSLAVAČKA	NOVSKA	BOROVAC	318710	713/158	2974	LIVADA	ZAKUP		ZAKUP		
3362.	III SISAČKO-MOSLAVAČKA	NOVSKA	BOROVAC	318710	713/159	2791	LIVADA	ZAKUP		ZAKUP		
3363.	III SISAČKO-MOSLAVAČKA	NOVSKA	BOROVAC	318710	713/16	5960	LIVADA	ZAKUP		KONCESIJA		
3364.	III SISAČKO-MOSLAVAČKA	NOVSKA	BOROVAC	318710	713/17	2014	LIVADA	ZAKUP		KONCESIJA		
3365.	III SISAČKO-MOSLAVAČKA	NOVSKA	BOROVAC	318710	713/18	2104	LIVADA	ZAKUP		KONCESIJA		
3366.	III SISAČKO-MOSLAVAČKA	NOVSKA	BOROVAC	318710	713/19	2597	LIVADA	ZAKUP		KONCESIJA		
3367.	III SISAČKO-MOSLAVAČKA	NOVSKA	BOROVAC	318710	713/2	3805	LIVADA	ZAKUP		KONCESIJA		
3368.	III SISAČKO-MOSLAVAČKA	NOVSKA	BOROVAC	318710	713/20	2003	LIVADA	ZAKUP		KONCESIJA		
3369.	III SISAČKO-MOSLAVAČKA	NOVSKA	BOROVAC	318710	713/22	1392	LIVADA	ZAKUP		KONCESIJA		
3370.	III SISAČKO-MOSLAVAČKA	NOVSKA	BOROVAC	318710	713/23	2133	LIVADA	ZAKUP		KONCESIJA		
3371.	III SISAČKO-MOSLAVAČKA	NOVSKA	BOROVAC	318710	713/24	2003	LIVADA	ZAKUP		KONCESIJA		
3372.	III SISAČKO-MOSLAVAČKA	NOVSKA	BOROVAC	318710	713/25	1993	LIVADA	ZAKUP		KONCESIJA		
3373.	III SISAČKO-MOSLAVAČKA	NOVSKA	BOROVAC	318710	713/26	2029	LIVADA	ZAKUP		KONCESIJA		
3374.	III SISAČKO-MOSLAVAČKA	NOVSKA	BOROVAC	318710	713/27	2025	LIVADA	ZAKUP		KONCESIJA		
3375.	III SISAČKO-MOSLAVAČKA	NOVSKA	BOROVAC	318710	713/28	2061	LIVADA	ZAKUP		KONCESIJA		
3376.	III SISAČKO-MOSLAVAČKA	NOVSKA	BOROVAC	318710	713/29	2050	LIVADA	ZAKUP		KONCESIJA		
3377.	III SISAČKO-MOSLAVAČKA	NOVSKA	BOROVAC	318710	713/3	3104	LIVADA	ZAKUP		KONCESIJA		
3378.	III SISAČKO-MOSLAVAČKA	NOVSKA	BOROVAC	318710	713/30	1863	LIVADA	ZAKUP		KONCESIJA		
3379.	III SISAČKO-MOSLAVAČKA	NOVSKA	BOROVAC	318710	713/31	1964	LIVADA	ZAKUP		KONCESIJA		
3380.	III SISAČKO-MOSLAVAČKA	NOVSKA	BOROVAC	318710	713/32	1960	LIVADA	ZAKUP		KONCESIJA		
3381.	III SISAČKO-MOSLAVAČKA	NOVSKA	BOROVAC	318710	713/33	1960	LIVADA	ZAKUP		KONCESIJA		
3382.	III SISAČKO-MOSLAVAČKA	NOVSKA	BOROVAC	318710	713/34	3640	LIVADA	ZAKUP		KONCESIJA		

3383.	III SISAČKO-MOSLAVAČKA	NOVSKA	BOROVAC	318710	713/35	1892	LIVADA	ZAKUP		KONCESIJA		
3384.	III SISAČKO-MOSLAVAČKA	NOVSKA	BOROVAC	318710	713/36	1824	LIVADA	ZAKUP		KONCESIJA		
3385.	III SISAČKO-MOSLAVAČKA	NOVSKA	BOROVAC	318710	713/37	1895	LIVADA	ZAKUP		KONCESIJA		
3386.	III SISAČKO-MOSLAVAČKA	NOVSKA	BOROVAC	318710	713/38	1924	LIVADA	ZAKUP		KONCESIJA		
3387.	III SISAČKO-MOSLAVAČKA	NOVSKA	BOROVAC	318710	713/39	1946	LIVADA	ZAKUP		KONCESIJA		
3388.	III SISAČKO-MOSLAVAČKA	NOVSKA	BOROVAC	318710	713/4	1676	LIVADA	ZAKUP		KONCESIJA		
3389.	III SISAČKO-MOSLAVAČKA	NOVSKA	BOROVAC	318710	713/40	6003	LIVADA	ZAKUP		KONCESIJA		
3390.	III SISAČKO-MOSLAVAČKA	NOVSKA	BOROVAC	318710	713/41	1899	LIVADA	ZAKUP		KONCESIJA		
3391.	III SISAČKO-MOSLAVAČKA	NOVSKA	BOROVAC	318710	713/42	2205	LIVADA	ZAKUP		KONCESIJA		
3392.	III SISAČKO-MOSLAVAČKA	NOVSKA	BOROVAC	318710	713/43	2151	LIVADA	ZAKUP		KONCESIJA		
3393.	III SISAČKO-MOSLAVAČKA	NOVSKA	BOROVAC	318710	713/44	2172	LIVADA	ZAKUP		KONCESIJA		
3394.	III SISAČKO-MOSLAVAČKA	NOVSKA	BOROVAC	318710	713/45	2194	LIVADA	ZAKUP		KONCESIJA		
3395.	III SISAČKO-MOSLAVAČKA	NOVSKA	BOROVAC	318710	713/46	2223	LIVADA	ZAKUP		KONCESIJA		
3396.	III SISAČKO-MOSLAVAČKA	NOVSKA	BOROVAC	318710	713/47	2237	LIVADA	ZAKUP		KONCESIJA		
3397.	III SISAČKO-MOSLAVAČKA	NOVSKA	BOROVAC	318710	713/48	2259	LIVADA	ZAKUP		KONCESIJA		
3398.	III SISAČKO-MOSLAVAČKA	NOVSKA	BOROVAC	318710	713/49	2280	LIVADA	ZAKUP		KONCESIJA		
3399.	III SISAČKO-MOSLAVAČKA	NOVSKA	BOROVAC	318710	713/5	1694	LIVADA	ZAKUP		KONCESIJA		
3400.	III SISAČKO-MOSLAVAČKA	NOVSKA	BOROVAC	318710	713/50	2302	LIVADA	ZAKUP		KONCESIJA		
3401.	III SISAČKO-MOSLAVAČKA	NOVSKA	BOROVAC	318710	713/51	2381	LIVADA	ZAKUP		KONCESIJA		
3402.	III SISAČKO-MOSLAVAČKA	NOVSKA	BOROVAC	318710	713/52	2208	LIVADA	ZAKUP		KONCESIJA		
3403.	III SISAČKO-MOSLAVAČKA	NOVSKA	BOROVAC	318710	713/53	2331	LIVADA	ZAKUP		KONCESIJA		
3404.	III SISAČKO-MOSLAVAČKA	NOVSKA	BOROVAC	318710	713/54	2338	LIVADA	ZAKUP		KONCESIJA		
3405.	III SISAČKO-MOSLAVAČKA	NOVSKA	BOROVAC	318710	713/55	2136	LIVADA	ZAKUP		KONCESIJA		
3406.	III SISAČKO-MOSLAVAČKA	NOVSKA	BOROVAC	318710	713/56	2467	LIVADA	ZAKUP		KONCESIJA		
3407.	III SISAČKO-MOSLAVAČKA	NOVSKA	BOROVAC	318710	713/57	2359	LIVADA	ZAKUP		KONCESIJA		
3408.	III SISAČKO-MOSLAVAČKA	NOVSKA	BOROVAC	318710	713/59	6988	LIVADA	ZAKUP		KONCESIJA		
3409.	III SISAČKO-MOSLAVAČKA	NOVSKA	BOROVAC	318710	713/6	1716	LIVADA	ZAKUP		KONCESIJA		
3410.	III SISAČKO-MOSLAVAČKA	NOVSKA	BOROVAC	318710	713/60	5830	ORANICA	ZAKUP		ZAKUP		
3411.	III SISAČKO-MOSLAVAČKA	NOVSKA	BOROVAC	318710	713/61	5550	ORANICA	ZAKUP		ZAKUP		
3412.	III SISAČKO-MOSLAVAČKA	NOVSKA	BOROVAC	318710	713/62	5586	ORANICA	ZAKUP		ZAKUP		
3413.	III SISAČKO-MOSLAVAČKA	NOVSKA	BOROVAC	318710	713/63	5564	ORANICA	ZAKUP		ZAKUP		
3414.	III SISAČKO-MOSLAVAČKA	NOVSKA	BOROVAC	318710	713/64	5506	ORANICA	ZAKUP		ZAKUP		
3415.	III SISAČKO-MOSLAVAČKA	NOVSKA	BOROVAC	318710	713/65	5427	ORANICA	ZAKUP		ZAKUP		
3416.	III SISAČKO-MOSLAVAČKA	NOVSKA	BOROVAC	318710	713/66	5679	ORANICA	ZAKUP		ZAKUP		
3417.	III SISAČKO-MOSLAVAČKA	NOVSKA	BOROVAC	318710	713/67	2568	ORANICA	ZAKUP		ZAKUP		
3418.	III SISAČKO-MOSLAVAČKA	NOVSKA	BOROVAC	318710	713/68	5801	ORANICA	ZAKUP		ZAKUP		
3419.	III SISAČKO-MOSLAVAČKA	NOVSKA	BOROVAC	318710	713/69	5629	ORANICA	ZAKUP		ZAKUP		
3420.	III SISAČKO-MOSLAVAČKA	NOVSKA	BOROVAC	318710	713/7	1737	LIVADA	ZAKUP		KONCESIJA		
3421.	III SISAČKO-MOSLAVAČKA	NOVSKA	BOROVAC	318710	713/70	5715	ORANICA	ZAKUP		ZAKUP		
3422.	III SISAČKO-MOSLAVAČKA	NOVSKA	BOROVAC	318710	713/71	5744	ORANICA	ZAKUP		ZAKUP		
3423.	III SISAČKO-MOSLAVAČKA	NOVSKA	BOROVAC	318710	713/72	5715	ORANICA	ZAKUP		ZAKUP		
3424.	III SISAČKO-MOSLAVAČKA	NOVSKA	BOROVAC	318710	713/73	2787	ORANICA	ZAKUP		ZAKUP		
3425.	III SISAČKO-MOSLAVAČKA	NOVSKA	BOROVAC	318710	713/74	5694	ORANICA	ZAKUP		ZAKUP		
3426.	III SISAČKO-MOSLAVAČKA	NOVSKA	BOROVAC	318710	713/75	5524	ORANICA	ZAKUP		ZAKUP		
3427.	III SISAČKO-MOSLAVAČKA	NOVSKA	BOROVAC	318710	713/76	3075	ORANICA	ZAKUP		ZAKUP		
3428.	III SISAČKO-MOSLAVAČKA	NOVSKA	BOROVAC	318710	713/77	34441	ORANICA	ZAKUP		ZAKUP		
3429.	III SISAČKO-MOSLAVAČKA	NOVSKA	BOROVAC	318710	713/78	5701	ORANICA	ZAKUP		ZAKUP		
3430.	III SISAČKO-MOSLAVAČKA	NOVSKA	BOROVAC	318710	713/79	8208	ORANICA	ZAKUP		ZAKUP		
3431.	III SISAČKO-MOSLAVAČKA	NOVSKA	BOROVAC	318710	713/8	1770	LIVADA	ZAKUP		KONCESIJA		
3432.	III SISAČKO-MOSLAVAČKA	NOVSKA	BOROVAC	318710	713/80	5244	ORANICA	ZAKUP		ZAKUP		
3433.	III SISAČKO-MOSLAVAČKA	NOVSKA	BOROVAC	318710	713/81	5237	ORANICA	ZAKUP		ZAKUP		
3434.	III SISAČKO-MOSLAVAČKA	NOVSKA	BOROVAC	318710	713/82	5298	ORANICA	ZAKUP		ZAKUP		
3435.	III SISAČKO-MOSLAVAČKA	NOVSKA	BOROVAC	318710	713/83	4881	ORANICA	ZAKUP		ZAKUP		
3436.	III SISAČKO-MOSLAVAČKA	NOVSKA	BOROVAC	318710	713/84	5298	ORANICA	ZAKUP		ZAKUP		
3437.	III SISAČKO-MOSLAVAČKA	NOVSKA	BOROVAC	318710	713/85	5503	ORANICA	ZAKUP		ZAKUP		
3438.	III SISAČKO-MOSLAVAČKA	NOVSKA	BOROVAC	318710	713/86	2863	ORANICA	ZAKUP		ZAKUP		
3439.	III SISAČKO-MOSLAVAČKA	NOVSKA	BOROVAC	318710	713/87	5805	ORANICA	ZAKUP		ZAKUP		
3440.	III SISAČKO-MOSLAVAČKA	NOVSKA	BOROVAC	318710	713/88	5909	ORANICA	ZAKUP		ZAKUP		
3441.	III SISAČKO-MOSLAVAČKA	NOVSKA	BOROVAC	318710	713/89	5773	ORANICA	ZAKUP		ZAKUP		
3442.	III SISAČKO-MOSLAVAČKA	NOVSKA	BOROVAC	318710	713/9	2708	LIVADA	ZAKUP		KONCESIJA		
3443.	III SISAČKO-MOSLAVAČKA	NOVSKA	BOROVAC	318710	713/90	5805	ORANICA	ZAKUP		ZAKUP		
3444.	III SISAČKO-MOSLAVAČKA	NOVSKA	BOROVAC	318710	713/91	5996	ORANICA	ZAKUP		ZAKUP		
3445.	III SISAČKO-MOSLAVAČKA	NOVSKA	BOROVAC	318710	713/92	8869	ORANICA	ZAKUP		ZAKUP		
3446.	III SISAČKO-MOSLAVAČKA	NOVSKA	BOROVAC	318710	713/93	5924	ORANICA	ZAKUP		ZAKUP		

3447.	III SISAČKO-MOSLAVAČKA	NOVSKA	BOROVAC	318710	713/94	5852	ORANICA	ZAKUP		ZAKUP		
3448.	III SISAČKO-MOSLAVAČKA	NOVSKA	BOROVAC	318710	713/95	8290	ORANICA	ZAKUP		ZAKUP		
3449.	III SISAČKO-MOSLAVAČKA	NOVSKA	BOROVAC	318710	713/96	7887	ORANICA	ZAKUP		ZAKUP		
3450.	III SISAČKO-MOSLAVAČKA	NOVSKA	BOROVAC	318710	713/97	5733	ORANICA	ZAKUP		ZAKUP		
3451.	III SISAČKO-MOSLAVAČKA	NOVSKA	BOROVAC	318710	713/98	5532	ORANICA	ZAKUP		ZAKUP		
3452.	III SISAČKO-MOSLAVAČKA	NOVSKA	BOROVAC	318710	713/99	5474	ORANICA	ZAKUP		ZAKUP		
3453.	III SISAČKO-MOSLAVAČKA	NOVSKA	BOROVAC	318710	714/1	2654	LIVADA	ZAKUP		KONCESIJA		
3454.	III SISAČKO-MOSLAVAČKA	NOVSKA	BOROVAC	318710	714/10	942	LIVADA	ZAKUP		KONCESIJA		
3455.	III SISAČKO-MOSLAVAČKA	NOVSKA	BOROVAC	318710	714/11	547	LIVADA	ZAKUP		KONCESIJA		
3456.	III SISAČKO-MOSLAVAČKA	NOVSKA	BOROVAC	318710	714/12	568	LIVADA	ZAKUP		KONCESIJA		
3457.	III SISAČKO-MOSLAVAČKA	NOVSKA	BOROVAC	318710	714/13	575	LIVADA	ZAKUP		KONCESIJA		
3458.	III SISAČKO-MOSLAVAČKA	NOVSKA	BOROVAC	318710	714/14	1029	LIVADA	ZAKUP		KONCESIJA		
3459.	III SISAČKO-MOSLAVAČKA	NOVSKA	BOROVAC	318710	714/15	1057	LIVADA	ZAKUP		KONCESIJA		
3460.	III SISAČKO-MOSLAVAČKA	NOVSKA	BOROVAC	318710	714/16	1072	LIVADA	ZAKUP		KONCESIJA		
3461.	III SISAČKO-MOSLAVAČKA	NOVSKA	BOROVAC	318710	714/17	1122	LIVADA	ZAKUP		KONCESIJA		
3462.	III SISAČKO-MOSLAVAČKA	NOVSKA	BOROVAC	318710	714/18	1029	LIVADA	ZAKUP		KONCESIJA		
3463.	III SISAČKO-MOSLAVAČKA	NOVSKA	BOROVAC	318710	714/19	1115	LIVADA	ZAKUP		KONCESIJA		
3464.	III SISAČKO-MOSLAVAČKA	NOVSKA	BOROVAC	318710	714/2	950	LIVADA	ZAKUP		KONCESIJA		
3465.	III SISAČKO-MOSLAVAČKA	NOVSKA	BOROVAC	318710	714/20	820	LIVADA	ZAKUP		PRIVREMENO KORIŠTENJE		
3466.	III SISAČKO-MOSLAVAČKA	NOVSKA	BOROVAC	318710	714/21	4999	LIVADA	ZAKUP		ZAKUP		
3467.	III SISAČKO-MOSLAVAČKA	NOVSKA	BOROVAC	318710	714/22	4963	LIVADA	ZAKUP		ZAKUP		
3468.	III SISAČKO-MOSLAVAČKA	NOVSKA	BOROVAC	318710	714/23	4927	ORANICA	ZAKUP		ZAKUP		
3469.	III SISAČKO-MOSLAVAČKA	NOVSKA	BOROVAC	318710	714/25	4035	ORANICA	ZAKUP		ZAKUP		
3470.	III SISAČKO-MOSLAVAČKA	NOVSKA	BOROVAC	318710	714/26	8215	ORANICA	ZAKUP		ZAKUP		
3471.	III SISAČKO-MOSLAVAČKA	NOVSKA	BOROVAC	318710	714/27	8359	ORANICA	ZAKUP		ZAKUP		
3472.	III SISAČKO-MOSLAVAČKA	NOVSKA	BOROVAC	318710	714/28	8031	ORANICA	ZAKUP		ZAKUP		
3473.	III SISAČKO-MOSLAVAČKA	NOVSKA	BOROVAC	318710	714/29	5449	ORANICA	ZAKUP		ZAKUP		
3474.	III SISAČKO-MOSLAVAČKA	NOVSKA	BOROVAC	318710	714/3	1043	LIVADA	ZAKUP		KONCESIJA		
3475.	III SISAČKO-MOSLAVAČKA	NOVSKA	BOROVAC	318710	714/30	5557	ORANICA	ZAKUP		ZAKUP		
3476.	III SISAČKO-MOSLAVAČKA	NOVSKA	BOROVAC	318710	714/31	2895	ORANICA	ZAKUP		ZAKUP		
3477.	III SISAČKO-MOSLAVAČKA	NOVSKA	BOROVAC	318710	714/32	2870	ORANICA	ZAKUP		ZAKUP		
3478.	III SISAČKO-MOSLAVAČKA	NOVSKA	BOROVAC	318710	714/33	2697	ORANICA	ZAKUP		ZAKUP		
3479.	III SISAČKO-MOSLAVAČKA	NOVSKA	BOROVAC	318710	714/34	2989	ORANICA	ZAKUP		ZAKUP		
3480.	III SISAČKO-MOSLAVAČKA	NOVSKA	BOROVAC	318710	714/35	11070	ORANICA	ZAKUP		ZAKUP		
3481.	III SISAČKO-MOSLAVAČKA	NOVSKA	BOROVAC	318710	714/36	11099	ORANICA	ZAKUP		ZAKUP		
3482.	III SISAČKO-MOSLAVAČKA	NOVSKA	BOROVAC	318710	714/37	5499	ORANICA	ZAKUP		PRIVREMENO KORIŠTENJE		
3483.	III SISAČKO-MOSLAVAČKA	NOVSKA	BOROVAC	318710	714/38	5643	ORANICA	ZAKUP		ZAKUP		
3484.	III SISAČKO-MOSLAVAČKA	NOVSKA	BOROVAC	318710	714/39	5658	ORANICA	ZAKUP		ZAKUP		
3485.	III SISAČKO-MOSLAVAČKA	NOVSKA	BOROVAC	318710	714/4	1151	LIVADA	ZAKUP		KONCESIJA		
3486.	III SISAČKO-MOSLAVAČKA	NOVSKA	BOROVAC	318710	714/40	8427	ORANICA	ZAKUP		ZAKUP		
3487.	III SISAČKO-MOSLAVAČKA	NOVSKA	BOROVAC	318710	714/41	11502	ORANICA	ZAKUP		ZAKUP		
3488.	III SISAČKO-MOSLAVAČKA	NOVSKA	BOROVAC	318710	714/42	5668	ORANICA	ZAKUP		ZAKUP		
3489.	III SISAČKO-MOSLAVAČKA	NOVSKA	BOROVAC	318710	714/43	5632	ORANICA	ZAKUP		ZAKUP		
3490.	III SISAČKO-MOSLAVAČKA	NOVSKA	BOROVAC	318710	714/44	5733	ORANICA	ZAKUP		ZAKUP		
3491.	III SISAČKO-MOSLAVAČKA	NOVSKA	BOROVAC	318710	714/45	5920	ORANICA	ZAKUP		ZAKUP		
3492.	III SISAČKO-MOSLAVAČKA	NOVSKA	BOROVAC	318710	714/46	5341	ORANICA	ZAKUP		ZAKUP		
3493.	III SISAČKO-MOSLAVAČKA	NOVSKA	BOROVAC	318710	714/47	5607	ORANICA	ZAKUP		ZAKUP		
3494.	III SISAČKO-MOSLAVAČKA	NOVSKA	BOROVAC	318710	714/48	5622	ORANICA	ZAKUP		ZAKUP		
3495.	III SISAČKO-MOSLAVAČKA	NOVSKA	BOROVAC	318710	714/49	4219	ORANICA	ZAKUP		ZAKUP		
3496.	III SISAČKO-MOSLAVAČKA	NOVSKA	BOROVAC	318710	714/5	1208	LIVADA	ZAKUP		KONCESIJA		
3497.	III SISAČKO-MOSLAVAČKA	NOVSKA	BOROVAC	318710	714/51	25209	ORANICA	ZAKUP		ZAKUP		
3498.	III SISAČKO-MOSLAVAČKA	NOVSKA	BOROVAC	318710	714/52	10797	ORANICA	ZAKUP		ZAKUP		
3499.	III SISAČKO-MOSLAVAČKA	NOVSKA	BOROVAC	318710	714/53	10952	ORANICA	ZAKUP		ZAKUP		
3500.	III SISAČKO-MOSLAVAČKA	NOVSKA	BOROVAC	318710	714/54	5194	ORANICA	ZAKUP		ZAKUP		
3501.	III SISAČKO-MOSLAVAČKA	NOVSKA	BOROVAC	318710	714/55	10009	ORANICA	ZAKUP		ZAKUP		
3502.	III SISAČKO-MOSLAVAČKA	NOVSKA	BOROVAC	318710	714/56	4395	ORANICA	ZAKUP		ZAKUP		
3503.	III SISAČKO-MOSLAVAČKA	NOVSKA	BOROVAC	318710	714/57	4568	ORANICA	ZAKUP		ZAKUP		
3504.	III SISAČKO-MOSLAVAČKA	NOVSKA	BOROVAC	318710	714/58	4561	ORANICA	ZAKUP		ZAKUP		
3505.	III SISAČKO-MOSLAVAČKA	NOVSKA	BOROVAC	318710	714/59	4553	ORANICA	ZAKUP		ZAKUP		
3506.	III SISAČKO-MOSLAVAČKA	NOVSKA	BOROVAC	318710	714/6	1280	LIVADA	ZAKUP		KONCESIJA		
3507.	III SISAČKO-MOSLAVAČKA	NOVSKA	BOROVAC	318710	714/60	4676	ORANICA	ZAKUP		ZAKUP		
3508.	III SISAČKO-MOSLAVAČKA	NOVSKA	BOROVAC	318710	714/61	4348	ORANICA	ZAKUP		ZAKUP		
3509.	III SISAČKO-MOSLAVAČKA	NOVSKA	BOROVAC	318710	714/62	4499	ORANICA	ZAKUP		ZAKUP		
3510.	III SISAČKO-MOSLAVAČKA	NOVSKA	BOROVAC	318710	714/63	4125	ORANICA	ZAKUP		ZAKUP		

3511.	III SISAČKO-MOSLAVAČKA	NOVSKA	BOROVAC	318710	714/64	4798	ORANICA	ZAKUP		ZAKUP		
3512.	III SISAČKO-MOSLAVAČKA	NOVSKA	BOROVAC	318710	714/65	1989	ORANICA	ZAKUP		ZAKUP		
3513.	III SISAČKO-MOSLAVAČKA	NOVSKA	BOROVAC	318710	714/66	2273	ORANICA	ZAKUP		ZAKUP		
3514.	III SISAČKO-MOSLAVAČKA	NOVSKA	BOROVAC	318710	714/67	2345	ORANICA	ZAKUP		ZAKUP		
3515.	III SISAČKO-MOSLAVAČKA	NOVSKA	BOROVAC	318710	714/68	4395	ORANICA	ZAKUP		ZAKUP		
3516.	III SISAČKO-MOSLAVAČKA	NOVSKA	BOROVAC	318710	714/69	4366	ORANICA	ZAKUP		ZAKUP		
3517.	III SISAČKO-MOSLAVAČKA	NOVSKA	BOROVAC	318710	714/7	1345	LIVADA	ZAKUP		KONCESIJA		
3518.	III SISAČKO-MOSLAVAČKA	NOVSKA	BOROVAC	318710	714/70	4366	ORANICA	ZAKUP		ZAKUP		
3519.	III SISAČKO-MOSLAVAČKA	NOVSKA	BOROVAC	318710	714/71	4255	ORANICA	ZAKUP		ZAKUP		
3520.	III SISAČKO-MOSLAVAČKA	NOVSKA	BOROVAC	318710	714/72	4640	ORANICA	ZAKUP		ZAKUP		
3521.	III SISAČKO-MOSLAVAČKA	NOVSKA	BOROVAC	318710	714/73	4694	ORANICA	ZAKUP		ZAKUP		
3522.	III SISAČKO-MOSLAVAČKA	NOVSKA	BOROVAC	318710	714/75	5949	ORANICA	ZAKUP		ZAKUP		
3523.	III SISAČKO-MOSLAVAČKA	NOVSKA	BOROVAC	318710	714/76	2881	ORANICA	ZAKUP		ZAKUP		
3524.	III SISAČKO-MOSLAVAČKA	NOVSKA	BOROVAC	318710	714/8	1424	LIVADA	ZAKUP		KONCESIJA		
3525.	III SISAČKO-MOSLAVAČKA	NOVSKA	BOROVAC	318710	714/9	1237	LIVADA	ZAKUP		KONCESIJA		
3526.	III SISAČKO-MOSLAVAČKA	NOVSKA	BOROVAC	318710	715/1	9474	ORANICA	ZAKUP		KONCESIJA		
3527.	III SISAČKO-MOSLAVAČKA	NOVSKA	BOROVAC	318710	715/2	4740	ORANICA	ZAKUP		KONCESIJA		
3528.	III SISAČKO-MOSLAVAČKA	NOVSKA	BOROVAC	318710	720/2	1629	ORANICA	ZAKUP		KONCESIJA		
3529.	III SISAČKO-MOSLAVAČKA	NOVSKA	BOROVAC	318710	722/2	3388	ORANICA	ZAKUP		KONCESIJA		
3530.	III SISAČKO-MOSLAVAČKA	NOVSKA	BOROVAC	318710	723/2	1378	ORANICA	ZAKUP		KONCESIJA		
3531.	III SISAČKO-MOSLAVAČKA	NOVSKA	BOROVAC	318710	735/1	4237	ORANICA	ZAKUP		KONCESIJA		
3532.	III SISAČKO-MOSLAVAČKA	NOVSKA	BOROVAC	318710	735/2	4240	ORANICA	ZAKUP		KONCESIJA		
3533.	III SISAČKO-MOSLAVAČKA	NOVSKA	BOROVAC	318710	737/1	5708	ORANICA	ZAKUP		KONCESIJA		
3534.	III SISAČKO-MOSLAVAČKA	NOVSKA	BOROVAC	318710	737/4	12085	ORANICA	ZAKUP		KONCESIJA		
3535.	III SISAČKO-MOSLAVAČKA	NOVSKA	BOROVAC	318710	739/1	5694	ORANICA	ZAKUP		KONCESIJA		
3536.	III SISAČKO-MOSLAVAČKA	NOVSKA	BOROVAC	318710	739/2	2823	ORANICA	ZAKUP		KONCESIJA		
3537.	III SISAČKO-MOSLAVAČKA	NOVSKA	BOROVAC	318710	747/2	1759	ORANICA	ZAKUP		KONCESIJA		
3538.	III SISAČKO-MOSLAVAČKA	NOVSKA	BOROVAC	318710	755/1	3284	ORANICA	ZAKUP		KONCESIJA		
3539.	III SISAČKO-MOSLAVAČKA	NOVSKA	BOROVAC	318710	755/2	3287	ORANICA	ZAKUP		KONCESIJA		
3540.	III SISAČKO-MOSLAVAČKA	NOVSKA	BOROVAC	318710	756/1	5909	ORANICA	ZAKUP		KONCESIJA		
3541.	III SISAČKO-MOSLAVAČKA	NOVSKA	BOROVAC	318710	756/2	5924	ORANICA	ZAKUP		KONCESIJA		
3542.	III SISAČKO-MOSLAVAČKA	NOVSKA	BOROVAC	318710	756/3	11509	ORANICA	ZAKUP		KONCESIJA		
3543.	III SISAČKO-MOSLAVAČKA	NOVSKA	BOROVAC	318710	757/2	6352	ORANICA	ZAKUP		KONCESIJA		
3544.	III SISAČKO-MOSLAVAČKA	NOVSKA	BOROVAC	318710	757/3	7355	ORANICA	ZAKUP		KONCESIJA		
3545.	III SISAČKO-MOSLAVAČKA	NOVSKA	BOROVAC	318710	758/2	1327	ORANICA	ZAKUP		KONCESIJA		
3546.	III SISAČKO-MOSLAVAČKA	NOVSKA	BOROVAC	318710	758/4	4302	ORANICA	ZAKUP		KONCESIJA		
3547.	III SISAČKO-MOSLAVAČKA	NOVSKA	BOROVAC	318710	759/1	3791	ORANICA	ZAKUP		KONCESIJA		
3548.	III SISAČKO-MOSLAVAČKA	NOVSKA	BOROVAC	318710	759/2	10398	ORANICA	ZAKUP		KONCESIJA		
3549.	III SISAČKO-MOSLAVAČKA	NOVSKA	BOROVAC	318710	759/4	3791	ORANICA	ZAKUP		KONCESIJA		
3550.	III SISAČKO-MOSLAVAČKA	NOVSKA	BOROVAC	318710	762/1	6229	ORANICA	ZAKUP		KONCESIJA		
3551.	III SISAČKO-MOSLAVAČKA	NOVSKA	BOROVAC	318710	762/2	3115	ORANICA	ZAKUP		KONCESIJA		
3552.	III SISAČKO-MOSLAVAČKA	NOVSKA	BOROVAC	318710	768/1	3575	ORANICA	ZAKUP		KONCESIJA		
3553.	III SISAČKO-MOSLAVAČKA	NOVSKA	BOROVAC	318710	768/2	3309	ORANICA	ZAKUP		KONCESIJA		
3554.	III SISAČKO-MOSLAVAČKA	NOVSKA	BOROVAC	318710	768/3	1665	ORANICA	ZAKUP		KONCESIJA		
3555.	III SISAČKO-MOSLAVAČKA	NOVSKA	BOROVAC	318710	769/1	5147	ORANICA	ZAKUP		KONCESIJA		
3556.	III SISAČKO-MOSLAVAČKA	NOVSKA	BOROVAC	318710	769/2	5147	ORANICA	ZAKUP		KONCESIJA		
3557.	III SISAČKO-MOSLAVAČKA	NOVSKA	BOROVAC	318710	769/3	5147	ORANICA	ZAKUP		KONCESIJA		
3558.	III SISAČKO-MOSLAVAČKA	NOVSKA	BOROVAC	318710	772/1	2385	ORANICA	ZAKUP		KONCESIJA		
3559.	III SISAČKO-MOSLAVAČKA	NOVSKA	BOROVAC	318710	772/2	2636	ORANICA	ZAKUP		KONCESIJA		
3560.	III SISAČKO-MOSLAVAČKA	NOVSKA	BOROVAC	318710	772/3	1622	ORANICA	ZAKUP		KONCESIJA		
3561.	III SISAČKO-MOSLAVAČKA	NOVSKA	BOROVAC	318710	773/1	4604	ORANICA	ZAKUP		KONCESIJA		
3562.	III SISAČKO-MOSLAVAČKA	NOVSKA	BOROVAC	318710	773/2	5755	ORANICA	ZAKUP		KONCESIJA		
3563.	III SISAČKO-MOSLAVAČKA	NOVSKA	BOROVAC	318710	773/3	4604	ORANICA	ZAKUP		KONCESIJA		
3564.	III SISAČKO-MOSLAVAČKA	NOVSKA	BOROVAC	318710	773/4	4604	ORANICA	ZAKUP		KONCESIJA		
3565.	III SISAČKO-MOSLAVAČKA	NOVSKA	BOROVAC	318710	774/1	11887	ORANICA	ZAKUP		KONCESIJA		
3566.	III SISAČKO-MOSLAVAČKA	NOVSKA	BOROVAC	318710	774/2	1863	ORANICA	ZAKUP		KONCESIJA		
3567.	III SISAČKO-MOSLAVAČKA	NOVSKA	BOROVAC	318710	774/3	1863	ORANICA	ZAKUP		KONCESIJA		
3568.	III SISAČKO-MOSLAVAČKA	NOVSKA	BOROVAC	318710	778/1	2046	ORANICA	ZAKUP		KONCESIJA		
3569.	III SISAČKO-MOSLAVAČKA	NOVSKA	BOROVAC	318710	778/2	3978	ORANICA	ZAKUP		KONCESIJA		
3570.	III SISAČKO-MOSLAVAČKA	NOVSKA	BOROVAC	318710	778/3	3978	ORANICA	ZAKUP		KONCESIJA		
3571.	III SISAČKO-MOSLAVAČKA	NOVSKA	BOROVAC	318710	781/1	12412	ORANICA	ZAKUP		KONCESIJA		
3572.	III SISAČKO-MOSLAVAČKA	NOVSKA	BOROVAC	318710	781/2	8632	ORANICA	ZAKUP		KONCESIJA		
3573.	III SISAČKO-MOSLAVAČKA	NOVSKA	BOROVAC	318710	783/1	3352	ORANICA	ZAKUP		KONCESIJA		
3574.	III SISAČKO-MOSLAVAČKA	NOVSKA	BOROVAC	318710	783/2	7226	ORANICA	ZAKUP		KONCESIJA		

3575.	III SISAČKO-MOSLAVAČKA	NOVSKA	BOROVAC	318710	791/1	3690	ORANICA	ZAKUP		KONCESIJA		
3576.	III SISAČKO-MOSLAVAČKA	NOVSKA	BOROVAC	318710	791/2	3230	ORANICA	ZAKUP		KONCESIJA		
3577.	III SISAČKO-MOSLAVAČKA	NOVSKA	BOROVAC	318710	792/1	10484	ORANICA	ZAKUP		KONCESIJA		
3578.	III SISAČKO-MOSLAVAČKA	NOVSKA	BOROVAC	318710	792/2	2525	ORANICA	ZAKUP		KONCESIJA		
3579.	III SISAČKO-MOSLAVAČKA	NOVSKA	BOROVAC	318710	795/1	723	ORANICA	ZAKUP		KONCESIJA		
3580.	III SISAČKO-MOSLAVAČKA	NOVSKA	BOROVAC	318710	795/2	3769	ORANICA	ZAKUP		KONCESIJA		
3581.	III SISAČKO-MOSLAVAČKA	NOVSKA	BOROVAC	318710	797/2	669	ORANICA	ZAKUP		KONCESIJA		
3582.	III SISAČKO-MOSLAVAČKA	NOVSKA	BOROVAC	318710	800/1	3528	ORANICA	ZAKUP		KONCESIJA		
3583.	III SISAČKO-MOSLAVAČKA	NOVSKA	BOROVAC	318710	800/2	1762	ORANICA	ZAKUP		KONCESIJA		
3584.	III SISAČKO-MOSLAVAČKA	NOVSKA	BOROVAC	318710	801/2	8078	ORANICA	ZAKUP		KONCESIJA		
3585.	III SISAČKO-MOSLAVAČKA	NOVSKA	BOROVAC	318710	802/1	2320	ORANICA	ZAKUP		KONCESIJA		
3586.	III SISAČKO-MOSLAVAČKA	NOVSKA	BOROVAC	318710	802/2	4643	ORANICA	ZAKUP		KONCESIJA		
3587.	III SISAČKO-MOSLAVAČKA	NOVSKA	BOROVAC	318710	802/3	2323	ORANICA	ZAKUP		KONCESIJA		
3588.	III SISAČKO-MOSLAVAČKA	NOVSKA	BOROVAC	318710	803/1	7614	ORANICA	ZAKUP		KONCESIJA		
3589.	III SISAČKO-MOSLAVAČKA	NOVSKA	BOROVAC	318710	803/2	4942	ORANICA	ZAKUP		KONCESIJA		
3590.	III SISAČKO-MOSLAVAČKA	NOVSKA	BOROVAC	318710	805/1	10963	ORANICA	ZAKUP		KONCESIJA		
3591.	III SISAČKO-MOSLAVAČKA	NOVSKA	BOROVAC	318710	805/2	7409	ORANICA	ZAKUP		KONCESIJA		
3592.	III SISAČKO-MOSLAVAČKA	NOVSKA	BOROVAC	318710	806/1	5395	ORANICA	ZAKUP				
3593.	III SISAČKO-MOSLAVAČKA	NOVSKA	BOROVAC	318710	806/2	5460	ORANICA	ZAKUP				
3594.	III SISAČKO-MOSLAVAČKA	NOVSKA	BOROVAC	318710	806/3	9103	ORANICA	ZAKUP		KONCESIJA		
3595.	III SISAČKO-MOSLAVAČKA	NOVSKA	BOROVAC	318710	807/1	6546	ORANICA	ZAKUP		KONCESIJA		
3596.	III SISAČKO-MOSLAVAČKA	NOVSKA	BOROVAC	318710	807/2	6481	ORANICA	ZAKUP		KONCESIJA		
3597.	III SISAČKO-MOSLAVAČKA	NOVSKA	BOROVAC	318710	807/3	2841	ORANICA	ZAKUP		KONCESIJA		
3598.	III SISAČKO-MOSLAVAČKA	NOVSKA	BOROVAC	318710	808/1	11829	ORANICA	ZAKUP				
3599.	III SISAČKO-MOSLAVAČKA	NOVSKA	BOROVAC	318710	810/1	5032	ORANICA	ZAKUP		KONCESIJA		
3600.	III SISAČKO-MOSLAVAČKA	NOVSKA	BOROVAC	318710	810/2	3935	ORANICA	ZAKUP		KONCESIJA		
3601.	III SISAČKO-MOSLAVAČKA	NOVSKA	BOROVAC	318710	810/3	3931	ORANICA	ZAKUP		KONCESIJA		
3602.	III SISAČKO-MOSLAVAČKA	NOVSKA	BOROVAC	318710	812/1	5391	ORANICA	ZAKUP		KONCESIJA		
3603.	III SISAČKO-MOSLAVAČKA	NOVSKA	BOROVAC	318710	812/2	554	ORANICA	ZAKUP		KONCESIJA		
3604.	III SISAČKO-MOSLAVAČKA	NOVSKA	BOROVAC	318710	812/3	5391	ORANICA	ZAKUP		KONCESIJA		
3605.	III SISAČKO-MOSLAVAČKA	NOVSKA	BOROVAC	318710	813/1	2633	ORANICA	ZAKUP		KONCESIJA		
3606.	III SISAČKO-MOSLAVAČKA	NOVSKA	BOROVAC	318710	813/2	9258	ORANICA	ZAKUP		KONCESIJA		
3607.	III SISAČKO-MOSLAVAČKA	NOVSKA	BOROVAC	318710	814/1	2938	ORANICA	ZAKUP		KONCESIJA		
3608.	III SISAČKO-MOSLAVAČKA	NOVSKA	BOROVAC	318710	814/2	5014	ORANICA	ZAKUP		KONCESIJA		
3609.	III SISAČKO-MOSLAVAČKA	NOVSKA	BOROVAC	318710	816/1	9351	ORANICA	ZAKUP		KONCESIJA		
3610.	III SISAČKO-MOSLAVAČKA	NOVSKA	BOROVAC	318710	816/2	1302	ORANICA	ZAKUP		KONCESIJA		
3611.	III SISAČKO-MOSLAVAČKA	NOVSKA	BOROVAC	318710	816/4	1985	ORANICA	ZAKUP				
3612.	III SISAČKO-MOSLAVAČKA	NOVSKA	BOROVAC	318710	817/1	10243	ORANICA	ZAKUP		KONCESIJA		
3613.	III SISAČKO-MOSLAVAČKA	NOVSKA	BOROVAC	318710	817/2	651	ORANICA	ZAKUP				
3614.	III SISAČKO-MOSLAVAČKA	NOVSKA	BOROVAC	318710	822/1	12132	ORANICA	ZAKUP		KONCESIJA		
3615.	III SISAČKO-MOSLAVAČKA	NOVSKA	BOROVAC	318710	822/2	4021	ORANICA	ZAKUP		KONCESIJA		
3616.	III SISAČKO-MOSLAVAČKA	NOVSKA	BOROVAC	318710	822/3	3956	ORANICA	ZAKUP		KONCESIJA		
3617.	III SISAČKO-MOSLAVAČKA	NOVSKA	BOROVAC	318710	822/4	4021	ORANICA	ZAKUP		KONCESIJA		
3618.	III SISAČKO-MOSLAVAČKA	NOVSKA	BOROVAC	318710	836/1	13721	ORANICA	ZAKUP		KONCESIJA		
3619.	III SISAČKO-MOSLAVAČKA	NOVSKA	BOROVAC	318710	836/2	9546	ORANICA	ZAKUP		PRIVREMENO KORIŠTENJE		
3620.	III SISAČKO-MOSLAVAČKA	NOVSKA	BOROVAC	318710	840/1	2374	ORANICA	ZAKUP		KONCESIJA		
3621.	III SISAČKO-MOSLAVAČKA	NOVSKA	BOROVAC	318710	840/2	7970	ORANICA	ZAKUP		KONCESIJA		
3622.	III SISAČKO-MOSLAVAČKA	NOVSKA	BOROVAC	318710	841/1	6618	ORANICA	ZAKUP		KONCESIJA		
3623.	III SISAČKO-MOSLAVAČKA	NOVSKA	BOROVAC	318710	841/3	2852	ORANICA	ZAKUP		KONCESIJA		
3624.	III SISAČKO-MOSLAVAČKA	NOVSKA	BOROVAC	318710	842/3	345	ORANICA	ZAKUP		KONCESIJA		
3625.	III SISAČKO-MOSLAVAČKA	NOVSKA	BOROVAC	318710	850/1	5755	ORANICA	ZAKUP		KONCESIJA		
3626.	III SISAČKO-MOSLAVAČKA	NOVSKA	BOROVAC	318710	851/1	4161	ORANICA	ZAKUP		KONCESIJA		
3627.	III SISAČKO-MOSLAVAČKA	NOVSKA	BOROVAC	318710	863/1	5050	ORANICA	ZAKUP		KONCESIJA		
3628.	III SISAČKO-MOSLAVAČKA	NOVSKA	BOROVAC	318710	863/2	11689	ORANICA	ZAKUP		KONCESIJA		
3629.	III SISAČKO-MOSLAVAČKA	NOVSKA	BOROVAC	318710	878/1	5571	ORANICA	ZAKUP		KONCESIJA		
3630.	III SISAČKO-MOSLAVAČKA	NOVSKA	BOROVAC	318710	878/2	1392	ORANICA	ZAKUP		KONCESIJA		
3631.	III SISAČKO-MOSLAVAČKA	NOVSKA	BOROVAC	318710	878/2	1396	ORANICA	ZAKUP		KONCESIJA		
3632.	III SISAČKO-MOSLAVAČKA	NOVSKA	BOROVAC	318710	878/3	2787	ORANICA	ZAKUP		KONCESIJA		
3633.	III SISAČKO-MOSLAVAČKA	NOVSKA	BOROVAC	318710	883/1	4201	ORANICA	ZAKUP		KONCESIJA		
3634.	III SISAČKO-MOSLAVAČKA	NOVSKA	BOROVAC	318710	883/2	4712	ORANICA	ZAKUP		KONCESIJA		
3635.	III SISAČKO-MOSLAVAČKA	NOVSKA	BOROVAC	318710	886/1	1608	ORANICA	ZAKUP		KONCESIJA		
3636.	III SISAČKO-MOSLAVAČKA	NOVSKA	BOROVAC	318710	887/1	1190	ORANICA	ZAKUP		KONCESIJA		
3637.	III SISAČKO-MOSLAVAČKA	NOVSKA	BOROVAC	318710	888/1	1029	ORANICA	ZAKUP		KONCESIJA		
3638.	III SISAČKO-MOSLAVAČKA	NOVSKA	BOROVAC	318710	889/1	996	ORANICA	ZAKUP		KONCESIJA		

3639.	III SISAČKO-MOSLAVAČKA	NOVSKA	BOROVAC	318710	890/3	3478	ORANICA	ZAKUP		KONCESIJA		
3640.	III SISAČKO-MOSLAVAČKA	NOVSKA	BOROVAC	318710	890/4	2478	ORANICA	ZAKUP		KONCESIJA		
3641.	III SISAČKO-MOSLAVAČKA	NOVSKA	BOROVAC	318710	890/6	2485	ORANICA	ZAKUP		KONCESIJA		
3642.	III SISAČKO-MOSLAVAČKA	NOVSKA	BOROVAC	318710	893/2	2482	ORANICA	ZAKUP		PRIVREMENO KORIŠTENJE		
3643.	III SISAČKO-MOSLAVAČKA	NOVSKA	BOROVAC	318710	894/1	4071	ORANICA	ZAKUP		KONCESIJA		
3644.	III SISAČKO-MOSLAVAČKA	NOVSKA	BOROVAC	318710	894/10	313	ORANICA	ZAKUP		KONCESIJA		
3645.	III SISAČKO-MOSLAVAČKA	NOVSKA	BOROVAC	318710	894/2	15268	ORANICA	ZAKUP		PRIVREMENO KORIŠTENJE		
3646.	III SISAČKO-MOSLAVAČKA	NOVSKA	BOROVAC	318710	894/3	5377	ORANICA	ZAKUP		KONCESIJA		
3647.	III SISAČKO-MOSLAVAČKA	NOVSKA	BOROVAC	318710	894/4	2194	ORANICA	ZAKUP		KONCESIJA		
3648.	III SISAČKO-MOSLAVAČKA	NOVSKA	BOROVAC	318710	894/5	5794	ORANICA	ZAKUP		KONCESIJA		
3649.	III SISAČKO-MOSLAVAČKA	NOVSKA	BOROVAC	318710	894/7	1906	ORANICA	ZAKUP		KONCESIJA		
3650.	III SISAČKO-MOSLAVAČKA	NOVSKA	BOROVAC	318710	894/9	2068	ORANICA	ZAKUP		KONCESIJA		
3651.	III SISAČKO-MOSLAVAČKA	NOVSKA	BOROVAC	318710	899/1	3949	ORANICA	ZAKUP		PRIVREMENO KORIŠTENJE		
3652.	III SISAČKO-MOSLAVAČKA	NOVSKA	BOROVAC	318710	899/2	1421	ORANICA	ZAKUP		PRIVREMENO KORIŠTENJE		
3653.	III SISAČKO-MOSLAVAČKA	NOVSKA	BOROVAC	318710	901/1	5172	ORANICA	ZAKUP		KONCESIJA		
3654.	III SISAČKO-MOSLAVAČKA	NOVSKA	BOROVAC	318710	901/6	1601	ORANICA	ZAKUP		KONCESIJA		
3655.	III SISAČKO-MOSLAVAČKA	NOVSKA	BOROVAC	318710	901/8	1503	ORANICA	ZAKUP		KONCESIJA		
3656.	III SISAČKO-MOSLAVAČKA	NOVSKA	BOROVAC	318710	902/1	4028	ORANICA	ZAKUP		KONCESIJA		
3657.	III SISAČKO-MOSLAVAČKA	NOVSKA	BOROVAC	318710	902/2	1219	ORANICA	ZAKUP		KONCESIJA		
3658.	III SISAČKO-MOSLAVAČKA	NOVSKA	BOROVAC	318710	916/1	5647	ORANICA	ZAKUP		KONCESIJA		
3659.	III SISAČKO-MOSLAVAČKA	NOVSKA	BOROVAC	318710	916/2	5647	ORANICA	ZAKUP		KONCESIJA		
3660.	III SISAČKO-MOSLAVAČKA	NOVSKA	BOROVAC	318710	917/1	20533	ORANICA	ZAKUP		KONCESIJA		
3661.	III SISAČKO-MOSLAVAČKA	NOVSKA	BOROVAC	318710	917/2	6373	ORANICA	ZAKUP		KONCESIJA		
3662.	III SISAČKO-MOSLAVAČKA	NOVSKA	BOROVAC	318710	924/1	5230	ORANICA	ZAKUP		KONCESIJA		
3663.	III SISAČKO-MOSLAVAČKA	NOVSKA	BOROVAC	318710	924/2	4507	ORANICA	ZAKUP		KONCESIJA		
3664.	III SISAČKO-MOSLAVAČKA	NOVSKA	BOROVAC	318710	925/1	2874	ORANICA	ZAKUP		KONCESIJA		
3665.	III SISAČKO-MOSLAVAČKA	NOVSKA	BOROVAC	318710	925/2	5927	ORANICA	ZAKUP		KONCESIJA		
3666.	III SISAČKO-MOSLAVAČKA	NOVSKA	BOROVAC	318710	925/3	5927	ORANICA	ZAKUP		KONCESIJA		
3667.	III SISAČKO-MOSLAVAČKA	NOVSKA	BOROVAC	318710	926/6	1446	ORANICA	ZAKUP		KONCESIJA		
3668.	III SISAČKO-MOSLAVAČKA	NOVSKA	BOROVAC	318710	927/1	8272	ORANICA	ZAKUP		KONCESIJA		
3669.	III SISAČKO-MOSLAVAČKA	NOVSKA	BOROVAC	318710	927/2	5755	ORANICA	ZAKUP		KONCESIJA		
3670.	III SISAČKO-MOSLAVAČKA	NOVSKA	BOROVAC	318710	943/1	2241	ORANICA	ZAKUP		PRODAJA		
3671.	III SISAČKO-MOSLAVAČKA	NOVSKA	BOROVAC	318710	943/6	144	ORANICA	ZAKUP		PRIVREMENO KORIŠTENJE		
3672.	III SISAČKO-MOSLAVAČKA	NOVSKA	BOROVAC	318710	943/7	2140	ORANICA	ZAKUP		PRODAJA		
3673.	III SISAČKO-MOSLAVAČKA	NOVSKA	BOROVAC	318710	943/8	2144	ORANICA	ZAKUP		PRODAJA		
3674.	III SISAČKO-MOSLAVAČKA	NOVSKA	BOROVAC	318710	945/1	1694	ORANICA	ZAKUP		KONCESIJA		
3675.	III SISAČKO-MOSLAVAČKA	NOVSKA	BOROVAC	318710	945/3	101	ORANICA	ZAKUP		PRIVREMENO KORIŠTENJE		
3676.	III SISAČKO-MOSLAVAČKA	NOVSKA	BOROVAC	318710	946/1	4269	ORANICA	ZAKUP		KONCESIJA		
3677.	III SISAČKO-MOSLAVAČKA	NOVSKA	BOROVAC	318710	947/2	993	ORANICA	ZAKUP		PRODAJA		
3678.	III SISAČKO-MOSLAVAČKA	NOVSKA	BOROVAC	318710	948/1	1565	ORANICA	ZAKUP		KONCESIJA		
3679.	III SISAČKO-MOSLAVAČKA	NOVSKA	BOROVAC	318710	948/2	3086	ORANICA	ZAKUP		KONCESIJA		
3680.	III SISAČKO-MOSLAVAČKA	NOVSKA	BOROVAC	318710	990/1	3579	ORANICA	ZAKUP		PRODAJA		
3681.	III SISAČKO-MOSLAVAČKA	NOVSKA	BOROVAC	318710	990/2	3723	ORANICA	ZAKUP		PRODAJA		
3682.	III SISAČKO-MOSLAVAČKA	NOVSKA	BRESTACA	318728	713/5	1403	LIVADA	ZAKUP		PRODAJA		
3683.	III SISAČKO-MOSLAVAČKA	NOVSKA	BRESTACA	318728	713/6	4352	LIVADA	ZAKUP		PRODAJA		
3684.	III SISAČKO-MOSLAVAČKA	NOVSKA	BRESTACA	318728	771/2	17001	ORANICA	ZAKUP		PRIVREMENO KORIŠTENJE		
3685.	III SISAČKO-MOSLAVAČKA	NOVSKA	BRESTACA	318728	772	19426	LIVADA	ZAKUP		PRIVREMENO KORIŠTENJE		
3686.	III SISAČKO-MOSLAVAČKA	NOVSKA	BRESTACA	318728	775	6043	LIVADA	ZAKUP		PRIVREMENO KORIŠTENJE		
3687.	III SISAČKO-MOSLAVAČKA	NOVSKA	BRESTACA	318728	779/2	2841	LIVADA	ZAKUP		PRODAJA		
3688.	III SISAČKO-MOSLAVAČKA	NOVSKA	BRESTACA	318728	779/3	7517	LIVADA	ZAKUP		PRODAJA		
3689.	III SISAČKO-MOSLAVAČKA	NOVSKA	BRESTACA	318728	779/5	2859	LIVADA	ZAKUP		PRODAJA		
3690.	III SISAČKO-MOSLAVAČKA	NOVSKA	BRESTACA	318728	780	13778	LIVADA	ZAKUP		PRODAJA		
3691.	III SISAČKO-MOSLAVAČKA	NOVSKA	BRESTACA	318728	781/1	5316	LIVADA	ZAKUP		PRODAJA		
3692.	III SISAČKO-MOSLAVAČKA	NOVSKA	BRESTACA	318728	807/1	2935	ORANICA	ZAKUP		ZAKUP		
3693.	III SISAČKO-MOSLAVAČKA	NOVSKA	BRESTACA	318728	807/2	2960	ORANICA	ZAKUP		ZAKUP		
3694.	III SISAČKO-MOSLAVAČKA	NOVSKA	BRESTACA	318728	808	3302	ORANICA	ZAKUP		ZAKUP		
3695.	III SISAČKO-MOSLAVAČKA	NOVSKA	BRESTACA	318728	809	1320	ORANICA	ZAKUP		ZAKUP		
3696.	III SISAČKO-MOSLAVAČKA	NOVSKA	BRESTACA	318728	810	5755	ORANICA	ZAKUP		ZAKUP		
3697.	III SISAČKO-MOSLAVAČKA	NOVSKA	BRESTACA	318728	811	1705	ORANICA	ZAKUP		ZAKUP		
3698.	III SISAČKO-MOSLAVAČKA	NOVSKA	BRESTACA	318728	812	6827	ORANICA	ZAKUP		ZAKUP		
3699.	III SISAČKO-MOSLAVAČKA	NOVSKA	BRESTACA	318728	813	7539	ORANICA	ZAKUP		ZAKUP		
3700.	III SISAČKO-MOSLAVAČKA	NOVSKA	BRESTACA	318728	814	1647	ORANICA	ZAKUP		ZAKUP		
3701.	III SISAČKO-MOSLAVAČKA	NOVSKA	BRESTACA	318728	815	5546	ORANICA	ZAKUP		ZAKUP		
3702.	III SISAČKO-MOSLAVAČKA	NOVSKA	BRESTACA	318728	816	8024	ORANICA	ZAKUP		ZAKUP		

3703.	III SISAČKO-MOSLAVAČKA	NOVSKA	BRESTACA	318728	817/1	8625	ORANICA	ZAKUP		ZAKUP		
3704.	III SISAČKO-MOSLAVAČKA	NOVSKA	BRESTACA	318728	817/2	6467	ORANICA	ZAKUP		ZAKUP		
3705.	III SISAČKO-MOSLAVAČKA	NOVSKA	BRESTACA	318728	817/3	5859	ORANICA	ZAKUP		ZAKUP		
3706.	III SISAČKO-MOSLAVAČKA	NOVSKA	BRESTACA	318728	817/4	2877	ORANICA	ZAKUP		ZAKUP		
3707.	III SISAČKO-MOSLAVAČKA	NOVSKA	BRESTACA	318728	818	3194	ORANICA	ZAKUP		ZAKUP		
3708.	III SISAČKO-MOSLAVAČKA	NOVSKA	BRESTACA	318728	819	5881	ORANICA	ZAKUP		ZAKUP		
3709.	III SISAČKO-MOSLAVAČKA	NOVSKA	BRESTACA	318728	820	3881	ORANICA	ZAKUP		ZAKUP		
3710.	III SISAČKO-MOSLAVAČKA	NOVSKA	BRESTACA	318728	821	4837	ORANICA	ZAKUP		ZAKUP		
3711.	III SISAČKO-MOSLAVAČKA	NOVSKA	BRESTACA	318728	822	9985	ORANICA	ZAKUP		ZAKUP		
3712.	III SISAČKO-MOSLAVAČKA	NOVSKA	BRESTACA	318728	823/1	6869	ORANICA	ZAKUP		ZAKUP		
3713.	III SISAČKO-MOSLAVAČKA	NOVSKA	BRESTACA	318728	824	6262	ORANICA	ZAKUP		ZAKUP		
3714.	III SISAČKO-MOSLAVAČKA	NOVSKA	BRESTACA	318728	825	6125	ORANICA	ZAKUP		ZAKUP		
3715.	III SISAČKO-MOSLAVAČKA	NOVSKA	BRESTACA	318728	826/1	1658	ORANICA	ZAKUP		ZAKUP		
3716.	III SISAČKO-MOSLAVAČKA	NOVSKA	BRESTACA	318728	826/2	2982	ORANICA	ZAKUP		ZAKUP		
3717.	III SISAČKO-MOSLAVAČKA	NOVSKA	BRESTACA	318728	826/3	3370	ORANICA	ZAKUP		ZAKUP		
3718.	III SISAČKO-MOSLAVAČKA	NOVSKA	BRESTACA	318728	827	5442	ORANICA	ZAKUP		ZAKUP		
3719.	III SISAČKO-MOSLAVAČKA	NOVSKA	BRESTACA	318728	828	4859	ORANICA	ZAKUP		ZAKUP		
3720.	III SISAČKO-MOSLAVAČKA	NOVSKA	BRESTACA	318728	829	8201	ORANICA	ZAKUP		ZAKUP		
3721.	III SISAČKO-MOSLAVAČKA	NOVSKA	BRESTACA	318728	830	5208	ORANICA	ZAKUP		ZAKUP		
3722.	III SISAČKO-MOSLAVAČKA	NOVSKA	BRESTACA	318728	831	6280	ORANICA	ZAKUP		ZAKUP		
3723.	III SISAČKO-MOSLAVAČKA	NOVSKA	BRESTACA	318728	832	8366	ORANICA	ZAKUP		ZAKUP		
3724.	III SISAČKO-MOSLAVAČKA	NOVSKA	BRESTACA	318728	833	7596	ORANICA	ZAKUP		ZAKUP		
3725.	III SISAČKO-MOSLAVAČKA	NOVSKA	BRESTACA	318728	834	8323	ORANICA	ZAKUP		ZAKUP		
3726.	III SISAČKO-MOSLAVAČKA	NOVSKA	BRESTACA	318728	836/1	13898	ORANICA	ZAKUP		ZAKUP		
3727.	III SISAČKO-MOSLAVAČKA	NOVSKA	BRESTACA	318728	836/2	14836	ORANICA	ZAKUP		ZAKUP		
3728.	III SISAČKO-MOSLAVAČKA	NOVSKA	BRESTACA	318728	837	6169	ORANICA	ZAKUP		ZAKUP		
3729.	III SISAČKO-MOSLAVAČKA	NOVSKA	BRESTACA	318728	838	7769	ORANICA	ZAKUP		ZAKUP		
3730.	III SISAČKO-MOSLAVAČKA	NOVSKA	BRESTACA	318728	839	3090	ORANICA	ZAKUP		ZAKUP		
3731.	III SISAČKO-MOSLAVAČKA	NOVSKA	BRESTACA	318728	840	2496	ORANICA	ZAKUP		ZAKUP		
3732.	III SISAČKO-MOSLAVAČKA	NOVSKA	BRESTACA	318728	841	4636	ORANICA	ZAKUP		ZAKUP		
3733.	III SISAČKO-MOSLAVAČKA	NOVSKA	BRESTACA	318728	842	1280	ORANICA	ZAKUP		ZAKUP		
3734.	III SISAČKO-MOSLAVAČKA	NOVSKA	BRESTACA	318728	843	1137	ORANICA	ZAKUP		ZAKUP		
3735.	III SISAČKO-MOSLAVAČKA	NOVSKA	BRESTACA	318728	844	4701	ORANICA	ZAKUP		ZAKUP		
3736.	III SISAČKO-MOSLAVAČKA	NOVSKA	BRESTACA	318728	845	10833	ORANICA	ZAKUP		ZAKUP		
3737.	III SISAČKO-MOSLAVAČKA	NOVSKA	BRESTACA	318728	846	9744	ORANICA	ZAKUP		ZAKUP		
3738.	III SISAČKO-MOSLAVAČKA	NOVSKA	BRESTACA	318728	847/1	4837	ORANICA	ZAKUP		ZAKUP		
3739.	III SISAČKO-MOSLAVAČKA	NOVSKA	BRESTACA	318728	847/2	1615	ORANICA	ZAKUP		ZAKUP		
3740.	III SISAČKO-MOSLAVAČKA	NOVSKA	BRESTACA	318728	848	8204	ORANICA	ZAKUP		ZAKUP		
3741.	III SISAČKO-MOSLAVAČKA	NOVSKA	BRESTACA	318728	849/1	5755	ORANICA	ZAKUP		ZAKUP		
3742.	III SISAČKO-MOSLAVAČKA	NOVSKA	BRESTACA	318728	849/2	7111	ORANICA	ZAKUP		ZAKUP		
3743.	III SISAČKO-MOSLAVAČKA	NOVSKA	BRESTACA	318728	850/1	7594	ORANICA	ZAKUP		ZAKUP		
3744.	III SISAČKO-MOSLAVAČKA	NOVSKA	BRESTACA	318728	851/1	4347	ORANICA	ZAKUP		ZAKUP		
3745.	III SISAČKO-MOSLAVAČKA	NOVSKA	BRESTACA	318728	851/2	573	ORANICA	ZAKUP		ZAKUP		
3746.	III SISAČKO-MOSLAVAČKA	NOVSKA	BRESTACA	318728	852/1	4132	ORANICA	ZAKUP		ZAKUP		
3747.	III SISAČKO-MOSLAVAČKA	NOVSKA	BRESTACA	318728	852/2	623	ORANICA	ZAKUP		ZAKUP		
3748.	III SISAČKO-MOSLAVAČKA	NOVSKA	BRESTACA	318728	853/1	6392	ORANICA	ZAKUP		ZAKUP		
3749.	III SISAČKO-MOSLAVAČKA	NOVSKA	BRESTACA	318728	853/2	447	ORANICA	ZAKUP		ZAKUP		
3750.	III SISAČKO-MOSLAVAČKA	NOVSKA	BRESTACA	318728	854	15803	ORANICA	ZAKUP		ZAKUP		
3751.	III SISAČKO-MOSLAVAČKA	NOVSKA	BRESTACA	318728	855	8420	ORANICA	ZAKUP		ZAKUP		
3752.	III SISAČKO-MOSLAVAČKA	NOVSKA	BRESTACA	318728	856	2546	ORANICA	ZAKUP		ZAKUP		
3753.	III SISAČKO-MOSLAVAČKA	NOVSKA	BRESTACA	318728	857/1	10449	ORANICA	ZAKUP		ZAKUP		
3754.	III SISAČKO-MOSLAVAČKA	NOVSKA	BRESTACA	318728	857/2	5755	ORANICA	ZAKUP		ZAKUP		
3755.	III SISAČKO-MOSLAVAČKA	NOVSKA	BRESTACA	318728	858	6701	ORANICA	ZAKUP		ZAKUP		
3756.	III SISAČKO-MOSLAVAČKA	NOVSKA	BRESTACA	318728	859	5704	ORANICA	ZAKUP		ZAKUP		
3757.	III SISAČKO-MOSLAVAČKA	NOVSKA	BRESTACA	318728	860	5481	ORANICA	ZAKUP		ZAKUP		
3758.	III SISAČKO-MOSLAVAČKA	NOVSKA	BRESTACA	318728	861	5755	ORANICA	ZAKUP		ZAKUP		
3759.	III SISAČKO-MOSLAVAČKA	NOVSKA	BRESTACA	318728	862	8870	ORANICA	ZAKUP		ZAKUP		
3760.	III SISAČKO-MOSLAVAČKA	NOVSKA	BRESTACA	318728	863	3313	ORANICA	ZAKUP		ZAKUP		
3761.	III SISAČKO-MOSLAVAČKA	NOVSKA	BRESTACA	318728	864	3298	ORANICA	ZAKUP		ZAKUP		
3762.	III SISAČKO-MOSLAVAČKA	NOVSKA	BRESTACA	318728	865	3333	ORANICA	ZAKUP		ZAKUP		
3763.	III SISAČKO-MOSLAVAČKA	NOVSKA	BRESTACA	318728	866/1	4502	ORANICA	ZAKUP		ZAKUP		
3764.	III SISAČKO-MOSLAVAČKA	NOVSKA	BRESTACA	318728	866/2	3399	ORANICA	ZAKUP		ZAKUP		
3765.	III SISAČKO-MOSLAVAČKA	NOVSKA	BRESTACA	318728	866/3	414	ORANICA	ZAKUP		ZAKUP		
3766.	III SISAČKO-MOSLAVAČKA	NOVSKA	BRESTACA	318728	866/4	662	ORANICA	ZAKUP		ZAKUP		

3767.	III SISAČKO-MOSLAVAČKA	NOVSKA	BRESTACA	318728	867	6272	ORANICA	ZAKUP		ZAKUP		
3768.	III SISAČKO-MOSLAVAČKA	NOVSKA	BRESTACA	318728	868/1	1810	ORANICA	ZAKUP		ZAKUP		
3769.	III SISAČKO-MOSLAVAČKA	NOVSKA	BRESTACA	318728	868/2	2081	ORANICA	ZAKUP		ZAKUP		
3770.	III SISAČKO-MOSLAVAČKA	NOVSKA	BRESTACA	318728	868/3	213	ORANICA	ZAKUP		ZAKUP		
3771.	III SISAČKO-MOSLAVAČKA	NOVSKA	BRESTACA	318728	869/1	1698	ORANICA	ZAKUP		ZAKUP		
3772.	III SISAČKO-MOSLAVAČKA	NOVSKA	BRESTACA	318728	869/2	1855	ORANICA	ZAKUP		ZAKUP		
3773.	III SISAČKO-MOSLAVAČKA	NOVSKA	BRESTACA	318728	870/1	3465	ORANICA	ZAKUP		ZAKUP		
3774.	III SISAČKO-MOSLAVAČKA	NOVSKA	BRESTACA	318728	870/2	2243	ORANICA	ZAKUP		ZAKUP		
3775.	III SISAČKO-MOSLAVAČKA	NOVSKA	BRESTACA	318728	871	6768	ORANICA	ZAKUP		ZAKUP		
3776.	III SISAČKO-MOSLAVAČKA	NOVSKA	BRESTACA	318728	872	17084	ORANICA	ZAKUP		ZAKUP		
3777.	III SISAČKO-MOSLAVAČKA	NOVSKA	BRESTACA	318728	873	10571	ORANICA	ZAKUP		ZAKUP		
3778.	III SISAČKO-MOSLAVAČKA	NOVSKA	BRESTACA	318728	874	6597	ORANICA	ZAKUP		ZAKUP		
3779.	III SISAČKO-MOSLAVAČKA	NOVSKA	BRESTACA	318728	875	8647	ORANICA	ZAKUP		ZAKUP		
3780.	III SISAČKO-MOSLAVAČKA	NOVSKA	BRESTACA	318728	876	5795	ORANICA	ZAKUP		ZAKUP		
3781.	III SISAČKO-MOSLAVAČKA	NOVSKA	BRESTACA	318728	877	3449	ORANICA	ZAKUP		ZAKUP		
3782.	III SISAČKO-MOSLAVAČKA	NOVSKA	BRESTACA	318728	877	3449	ORANICA	ZAKUP		ZAKUP		
3783.	III SISAČKO-MOSLAVAČKA	NOVSKA	BRESTACA	318728	878	1899	ORANICA	ZAKUP		ZAKUP		
3784.	III SISAČKO-MOSLAVAČKA	NOVSKA	BRESTACA	318728	879	2273	ORANICA	ZAKUP		ZAKUP		
3785.	III SISAČKO-MOSLAVAČKA	NOVSKA	BRESTACA	318728	880	2158	ORANICA	ZAKUP		ZAKUP		
3786.	III SISAČKO-MOSLAVAČKA	NOVSKA	BRESTACA	318728	881	4226	ORANICA	ZAKUP		ZAKUP		
3787.	III SISAČKO-MOSLAVAČKA	NOVSKA	BRESTACA	318728	882/1	11509	ORANICA	ZAKUP		ZAKUP		
3788.	III SISAČKO-MOSLAVAČKA	NOVSKA	BRESTACA	318728	882/2	14440	ORANICA	ZAKUP		ZAKUP		
3789.	III SISAČKO-MOSLAVAČKA	NOVSKA	BRESTACA	318728	883	12948	ORANICA	ZAKUP		ZAKUP		
3790.	III SISAČKO-MOSLAVAČKA	NOVSKA	BRESTACA	318728	884/1	6158	ORANICA	ZAKUP		ZAKUP		
3791.	III SISAČKO-MOSLAVAČKA	NOVSKA	BRESTACA	318728	884/2	6154	ORANICA	ZAKUP		ZAKUP		
3792.	III SISAČKO-MOSLAVAČKA	NOVSKA	BRESTACA	318728	885/1	10974	ORANICA	ZAKUP		ZAKUP		
3793.	III SISAČKO-MOSLAVAČKA	NOVSKA	BRESTACA	318728	885/2	3492	ORANICA	ZAKUP		ZAKUP		
3794.	III SISAČKO-MOSLAVAČKA	NOVSKA	BRESTACA	318728	887	20249	ORANICA	ZAKUP		ZAKUP		
3795.	III SISAČKO-MOSLAVAČKA	NOVSKA	BRESTACA	318728	888	4435	ORANICA	ZAKUP		ZAKUP		
3796.	III SISAČKO-MOSLAVAČKA	NOVSKA	BRESTACA	318728	889	651	ORANICA	ZAKUP		ZAKUP		
3797.	III SISAČKO-MOSLAVAČKA	NOVSKA	BRESTACA	318728	890/1	3755	ORANICA	ZAKUP		ZAKUP		
3798.	III SISAČKO-MOSLAVAČKA	NOVSKA	BRESTACA	318728	890/2	3755	ORANICA	ZAKUP		ZAKUP		
3799.	III SISAČKO-MOSLAVAČKA	NOVSKA	BRESTACA	318728	891/1	6348	ORANICA	ZAKUP		ZAKUP		
3800.	III SISAČKO-MOSLAVAČKA	NOVSKA	BRESTACA	318728	891/1	6348	ORANICA	ZAKUP		ZAKUP		
3801.	III SISAČKO-MOSLAVAČKA	NOVSKA	BRESTACA	318728	891/2	6345	ORANICA	ZAKUP		ZAKUP		
3802.	III SISAČKO-MOSLAVAČKA	NOVSKA	BRESTACA	318728	891/2	6345	ORANICA	ZAKUP		ZAKUP		
3803.	III SISAČKO-MOSLAVAČKA	NOVSKA	BRESTACA	318728	892	5661	ORANICA	ZAKUP		ZAKUP		
3804.	III SISAČKO-MOSLAVAČKA	NOVSKA	BRESTACA	318728	892	5661	ORANICA	ZAKUP		ZAKUP		
3805.	III SISAČKO-MOSLAVAČKA	NOVSKA	BRESTACA	318728	893/1	8017	ORANICA	ZAKUP		ZAKUP		
3806.	III SISAČKO-MOSLAVAČKA	NOVSKA	BRESTACA	318728	893/2	8017	ORANICA	ZAKUP		ZAKUP		
3807.	III SISAČKO-MOSLAVAČKA	NOVSKA	BRESTACA	318728	893/2	8017	ORANICA	ZAKUP		ZAKUP		
3808.	III SISAČKO-MOSLAVAČKA	NOVSKA	BRESTACA	318728	894	6640	ORANICA	ZAKUP		ZAKUP		
3809.	III SISAČKO-MOSLAVAČKA	NOVSKA	BRESTACA	318728	895	4571	ORANICA	ZAKUP		ZAKUP		
3810.	III SISAČKO-MOSLAVAČKA	NOVSKA	BRESTACA	318728	896	7733	ORANICA	ZAKUP		ZAKUP		
3811.	III SISAČKO-MOSLAVAČKA	NOVSKA	BRESTACA	318728	897	19235	ORANICA	ZAKUP		ZAKUP		
3812.	III SISAČKO-MOSLAVAČKA	NOVSKA	BRESTACA	318728	898	2769	ORANICA	ZAKUP		ZAKUP		
3813.	III SISAČKO-MOSLAVAČKA	NOVSKA	BRESTACA	318728	899/1	2388	ORANICA	ZAKUP		ZAKUP		
3814.	III SISAČKO-MOSLAVAČKA	NOVSKA	BRESTACA	318728	899/2	2385	ORANICA	ZAKUP		ZAKUP		
3815.	III SISAČKO-MOSLAVAČKA	NOVSKA	BRESTACA	318728	900	5417	ORANICA	ZAKUP		ZAKUP		
3816.	III SISAČKO-MOSLAVAČKA	NOVSKA	BRESTACA	318728	901	8409	ORANICA	ZAKUP		ZAKUP		
3817.	III SISAČKO-MOSLAVAČKA	NOVSKA	BRESTACA	318728	902	7280	ORANICA	ZAKUP		ZAKUP		
3818.	III SISAČKO-MOSLAVAČKA	NOVSKA	BRESTACA	318728	902	7280	ORANICA	ZAKUP		ZAKUP		
3819.	III SISAČKO-MOSLAVAČKA	NOVSKA	BRESTACA	318728	904	4694	ORANICA	ZAKUP		ZAKUP		
3820.	III SISAČKO-MOSLAVAČKA	NOVSKA	BRESTACA	318728	904	4694	ORANICA	ZAKUP		ZAKUP		
3821.	III SISAČKO-MOSLAVAČKA	NOVSKA	BRESTACA	318728	906	24299	ORANICA	ZAKUP		ZAKUP		
3822.	III SISAČKO-MOSLAVAČKA	NOVSKA	BRESTACA	318728	907	13106	ORANICA	ZAKUP		ZAKUP		
3823.	III SISAČKO-MOSLAVAČKA	NOVSKA	BRESTACA	318728	910/1	13455	ORANICA	ZAKUP		ZAKUP		
3824.	III SISAČKO-MOSLAVAČKA	NOVSKA	BRESTACA	318728	910/2	11492	ORANICA	ZAKUP		ZAKUP		
3825.	III SISAČKO-MOSLAVAČKA	NOVSKA	BRESTACA	318728	911	9388	ORANICA	ZAKUP		ZAKUP		
3826.	III SISAČKO-MOSLAVAČKA	NOVSKA	BRESTACA	318728	912	14145	ORANICA	ZAKUP		ZAKUP		
3827.	III SISAČKO-MOSLAVAČKA	NOVSKA	BRESTACA	318728	913	3773	ORANICA	ZAKUP		ZAKUP		
3828.	III SISAČKO-MOSLAVAČKA	NOVSKA	BRESTACA	318728	914	5118	ORANICA	ZAKUP		ZAKUP		
3829.	III SISAČKO-MOSLAVAČKA	NOVSKA	BRESTACA	318728	915/1	2129	ORANICA	ZAKUP		ZAKUP		
3830.	III SISAČKO-MOSLAVAČKA	NOVSKA	BRESTACA	318728	915/2	3363	ORANICA	ZAKUP		ZAKUP		

3831.	III SISAČKO-MOSLAVAČKA	NOVSKA	BRESTACA	318728	918	3118	ORANICA	ZAKUP		ZAKUP		
3832.	III SISAČKO-MOSLAVAČKA	NOVSKA	BRESTACA	318728	918	3118	ORANICA	ZAKUP		ZAKUP		
3833.	III SISAČKO-MOSLAVAČKA	NOVSKA	BRESTACA	318728	919	2953	ORANICA	ZAKUP		ZAKUP		
3834.	III SISAČKO-MOSLAVAČKA	NOVSKA	BRESTACA	318728	919	2953	ORANICA	ZAKUP		ZAKUP		
3835.	III SISAČKO-MOSLAVAČKA	NOVSKA	BRESTACA	318728	920	9585	ORANICA	ZAKUP		ZAKUP		
3836.	III SISAČKO-MOSLAVAČKA	NOVSKA	BRESTACA	318728	920	9585	ORANICA	ZAKUP		ZAKUP		
3837.	III SISAČKO-MOSLAVAČKA	NOVSKA	BRESTACA	318728	921	4061	ORANICA	ZAKUP		ZAKUP		
3838.	III SISAČKO-MOSLAVAČKA	NOVSKA	BRESTACA	318728	921	4061	ORANICA	ZAKUP		ZAKUP		
3839.	III SISAČKO-MOSLAVAČKA	NOVSKA	BRESTACA	318728	922/2	572	ORANICA	ZAKUP		ZAKUP		
3840.	III SISAČKO-MOSLAVAČKA	NOVSKA	BRESTACA	318728	922/3	1676	ORANICA	ZAKUP		ZAKUP		
3841.	III SISAČKO-MOSLAVAČKA	NOVSKA	BRESTACA	318728	922/3	1676	ORANICA	ZAKUP		ZAKUP		
3842.	III SISAČKO-MOSLAVAČKA	NOVSKA	BRESTACA	318728	923/2	9690	ORANICA	ZAKUP		ZAKUP		
3843.	III SISAČKO-MOSLAVAČKA	NOVSKA	BRESTACA	318728	923/3	309	ORANICA	ZAKUP		ZAKUP		
3844.	III SISAČKO-MOSLAVAČKA	NOVSKA	BRESTACA	318728	924	3848	ORANICA	ZAKUP		ZAKUP		
3845.	III SISAČKO-MOSLAVAČKA	NOVSKA	BRESTACA	318728	925/2	5300	ORANICA	ZAKUP		ZAKUP		
3846.	III SISAČKO-MOSLAVAČKA	NOVSKA	BRESTACA	318728	925/2	5300	ORANICA	ZAKUP		ZAKUP		
3847.	III SISAČKO-MOSLAVAČKA	NOVSKA	BRESTACA	318728	926/1	4597	ORANICA	ZAKUP		ZAKUP		
3848.	III SISAČKO-MOSLAVAČKA	NOVSKA	BRESTACA	318728	926/2	4151	ORANICA	ZAKUP		ZAKUP		
3849.	III SISAČKO-MOSLAVAČKA	NOVSKA	BRESTACA	318728	927	5787	ORANICA	ZAKUP		ZAKUP		
3850.	III SISAČKO-MOSLAVAČKA	NOVSKA	BRESTACA	318728	928	5279	ORANICA	ZAKUP		ZAKUP		
3851.	III SISAČKO-MOSLAVAČKA	NOVSKA	BRESTACA	318728	936	3255	LIVADA	ZAKUP		PRODAJA		
3852.	III SISAČKO-MOSLAVAČKA	NOVSKA	BRESTACA	318728	937	2115	LIVADA	ZAKUP		PRODAJA		
3853.	III SISAČKO-MOSLAVAČKA	NOVSKA	BRESTACA	318728	991/4	3544	ORANICA	ZAKUP		PRIVREMENO KORIŠTENJE		
3854.	III SISAČKO-MOSLAVAČKA	NOVSKA	BRESTACA	318728	991/4	3544	ORANICA	ZAKUP		PRIVREMENO KORIŠTENJE		
3855.	III SISAČKO-MOSLAVAČKA	NOVSKA	BRESTACA	318728	1001	20487	ORANICA	ZAKUP		ZAKUP		
3856.	III SISAČKO-MOSLAVAČKA	NOVSKA	BRESTACA	318728	1002	579	ORANICA	ZAKUP		ZAKUP		
3857.	III SISAČKO-MOSLAVAČKA	NOVSKA	BRESTACA	318728	1003	1597	ORANICA	ZAKUP		ZAKUP		
3858.	III SISAČKO-MOSLAVAČKA	NOVSKA	BRESTACA	318728	1004	20523	ORANICA	ZAKUP		ZAKUP		
3859.	III SISAČKO-MOSLAVAČKA	NOVSKA	BRESTACA	318728	1005/1	11520	ORANICA	ZAKUP		ZAKUP		
3860.	III SISAČKO-MOSLAVAČKA	NOVSKA	BRESTACA	318728	1005/2	7453	ORANICA	ZAKUP		ZAKUP		
3861.	III SISAČKO-MOSLAVAČKA	NOVSKA	BRESTACA	318728	1008/1	11527	ORANICA	ZAKUP		ZAKUP		
3862.	III SISAČKO-MOSLAVAČKA	NOVSKA	BRESTACA	318728	1009/2	3715	ORANICA	ZAKUP		ZAKUP		
3863.	III SISAČKO-MOSLAVAČKA	NOVSKA	BRESTACA	318728	1023/1	3611	ORANICA	ZAKUP		ZAKUP		
3864.	III SISAČKO-MOSLAVAČKA	NOVSKA	BRESTACA	318728	1024/1	1295	ORANICA	ZAKUP		ZAKUP		
3865.	III SISAČKO-MOSLAVAČKA	NOVSKA	BRESTACA	318728	1025	6683	ORANICA	ZAKUP		ZAKUP		
3866.	III SISAČKO-MOSLAVAČKA	NOVSKA	BRESTACA	318728	1027	4809	ORANICA	ZAKUP		ZAKUP		
3867.	III SISAČKO-MOSLAVAČKA	NOVSKA	BRESTACA	318728	1028	1133	ORANICA	ZAKUP		ZAKUP		
3868.	III SISAČKO-MOSLAVAČKA	NOVSKA	BRESTACA	318728	1029	4370	ORANICA	ZAKUP		ZAKUP		
3869.	III SISAČKO-MOSLAVAČKA	NOVSKA	BRESTACA	318728	1030	1435	ORANICA	ZAKUP		ZAKUP		
3870.	III SISAČKO-MOSLAVAČKA	NOVSKA	BRESTACA	318728	1031	6859	ORANICA	ZAKUP		ZAKUP		
3871.	III SISAČKO-MOSLAVAČKA	NOVSKA	BRESTACA	318728	1032	7535	ORANICA	ZAKUP		ZAKUP		
3872.	III SISAČKO-MOSLAVAČKA	NOVSKA	BRESTACA	318728	1033	4442	ORANICA	ZAKUP		ZAKUP		
3873.	III SISAČKO-MOSLAVAČKA	NOVSKA	BRESTACA	318728	1034	4154	ORANICA	ZAKUP		ZAKUP		
3874.	III SISAČKO-MOSLAVAČKA	NOVSKA	BRESTACA	318728	1035	4021	ORANICA	ZAKUP		ZAKUP		
3875.	III SISAČKO-MOSLAVAČKA	NOVSKA	BRESTACA	318728	1036	6277	ORANICA	ZAKUP		ZAKUP		
3876.	III SISAČKO-MOSLAVAČKA	NOVSKA	BRESTACA	318728	1037	3723	ORANICA	ZAKUP		ZAKUP		
3877.	III SISAČKO-MOSLAVAČKA	NOVSKA	BRESTACA	318728	1038/1	30219	ORANICA	ZAKUP		ZAKUP		
3878.	III SISAČKO-MOSLAVAČKA	NOVSKA	BRESTACA	318728	1038/1			ZAKUP		ZAKUP		
3879.	III SISAČKO-MOSLAVAČKA	NOVSKA	BRESTACA	318728	1039	3935	ORANICA	ZAKUP		ZAKUP		
3880.	III SISAČKO-MOSLAVAČKA	NOVSKA	BRESTACA	318728	1040	3755	PUT	ZAKUP		ZAKUP		
3881.	III SISAČKO-MOSLAVAČKA	NOVSKA	BRESTACA	318728	1040	3755	PUT	ZAKUP		ZAKUP		
3882.	III SISAČKO-MOSLAVAČKA	NOVSKA	BRESTACA	318728	1041	45184	ORANICA	ZAKUP		ZAKUP		
3883.	III SISAČKO-MOSLAVAČKA	NOVSKA	BRESTACA	318728	1042	19875	ORANICA	ZAKUP		ZAKUP		
3884.	III SISAČKO-MOSLAVAČKA	NOVSKA	BRESTACA	318728	1043/1	6647	ORANICA	ZAKUP		ZAKUP		
3885.	III SISAČKO-MOSLAVAČKA	NOVSKA	BRESTACA	318728	1043/2	5813	ORANICA	ZAKUP		ZAKUP		
3886.	III SISAČKO-MOSLAVAČKA	NOVSKA	BRESTACA	318728	1044	2388	ORANICA	ZAKUP		ZAKUP		
3887.	III SISAČKO-MOSLAVAČKA	NOVSKA	BRESTACA	318728	1045	2902	ORANICA	ZAKUP		ZAKUP		
3888.	III SISAČKO-MOSLAVAČKA	NOVSKA	BRESTACA	318728	1046	5032	ORANICA	ZAKUP		ZAKUP		
3889.	III SISAČKO-MOSLAVAČKA	NOVSKA	BRESTACA	318728	1047	6751	ORANICA	ZAKUP		ZAKUP		
3890.	III SISAČKO-MOSLAVAČKA	NOVSKA	BRESTACA	318728	1048	4830	ORANICA	ZAKUP		ZAKUP		
3891.	III SISAČKO-MOSLAVAČKA	NOVSKA	BRESTACA	318728	1049	11901	ORANICA	ZAKUP		ZAKUP		
3892.	III SISAČKO-MOSLAVAČKA	NOVSKA	BRESTACA	318728	1050	15339	ORANICA	ZAKUP		ZAKUP		
3893.	III SISAČKO-MOSLAVAČKA	NOVSKA	BRESTACA	318728	1051	12520	ORANICA	ZAKUP		ZAKUP		
3894.	III SISAČKO-MOSLAVAČKA	NOVSKA	BRESTACA	318728	1052	31916	ORANICA	ZAKUP		ZAKUP		

3895.	III SISAČKO-MOSLAVAČKA	NOVSKA	BRESTACA	318728	1053/1	12721	ORANICA	ZAKUP		ZAKUP		
3896.	III SISAČKO-MOSLAVAČKA	NOVSKA	BRESTACA	318728	1053/1			ZAKUP		ZAKUP		
3897.	III SISAČKO-MOSLAVAČKA	NOVSKA	BRESTACA	318728	1053/2	12725	ORANICA	ZAKUP		ZAKUP		
3898.	III SISAČKO-MOSLAVAČKA	NOVSKA	BRESTACA	318728	1054/1	3456	ORANICA	ZAKUP		ZAKUP		
3899.	III SISAČKO-MOSLAVAČKA	NOVSKA	BRESTACA	318728	1054/2	2877	ORANICA	ZAKUP		ZAKUP		
3900.	III SISAČKO-MOSLAVAČKA	NOVSKA	BRESTACA	318728	1054/3	7194	ORANICA	ZAKUP		ZAKUP		
3901.	III SISAČKO-MOSLAVAČKA	NOVSKA	BRESTACA	318728	1055	9161	ORANICA	ZAKUP		ZAKUP		
3902.	III SISAČKO-MOSLAVAČKA	NOVSKA	BRESTACA	318728	1057	16005	ORANICA	ZAKUP		ZAKUP		
3903.	III SISAČKO-MOSLAVAČKA	NOVSKA	BRESTACA	318728	1057			ZAKUP		ZAKUP		
3904.	III SISAČKO-MOSLAVAČKA	NOVSKA	BRESTACA	318728	1058	3111	ORANICA	ZAKUP		ZAKUP		
3905.	III SISAČKO-MOSLAVAČKA	NOVSKA	BRESTACA	318728	1059	3392	ORANICA	ZAKUP		ZAKUP		
3906.	III SISAČKO-MOSLAVAČKA	NOVSKA	BRESTACA	318728	1063	39085	PAŠNJAK	ZAKUP		ZAKUP		
3907.	III SISAČKO-MOSLAVAČKA	NOVSKA	BRESTACA	318728	1075	4715	ŠUMA	ZAKUP		ZAKUP		
3908.	III SISAČKO-MOSLAVAČKA	NOVSKA	BRESTACA	318728	1139/2	3712	LIVADA	ZAKUP		PRODAJA		
3909.	III SISAČKO-MOSLAVAČKA	NOVSKA	BRESTACA	318728	1205	5755	LIVADA	ZAKUP		PRODAJA		
3910.	III SISAČKO-MOSLAVAČKA	NOVSKA	BRESTACA	318728	1308	1500	VINOGRAD	ZAKUP		PRODAJA		
3911.	III SISAČKO-MOSLAVAČKA	NOVSKA	BRESTACA	318728	1314	4694	PAŠNJAK	ZAKUP		PRODAJA		
3912.	III SISAČKO-MOSLAVAČKA	NOVSKA	BRESTACA	318728	1442	1054	LIVADA	ZAKUP		PRODAJA		
3913.	III SISAČKO-MOSLAVAČKA	NOVSKA	BRESTACA	318728	1443	421	LIVADA	ZAKUP		PRODAJA		
3914.	III SISAČKO-MOSLAVAČKA	NOVSKA	BRESTACA	318728	1449	2841	LIVADA	ZAKUP		PRODAJA		
3915.	III SISAČKO-MOSLAVAČKA	NOVSKA	BRESTACA	318728	1502	326083	ORANICA	ZAKUP		PRIVREMENO KORIŠTENJE		
3916.	III SISAČKO-MOSLAVAČKA	NOVSKA	BROCICE	318736	2507/1	7408	ORANICA	ZAKUP		PRODAJA		
3917.	III SISAČKO-MOSLAVAČKA	NOVSKA	BROCICE	318736	2951/1	6687	LIVADA	ZAKUP		PRODAJA		
3918.	III SISAČKO-MOSLAVAČKA	NOVSKA	BROCICE	318736	2951/2	244	ORANICA	ZAKUP		PRODAJA		
3919.	III SISAČKO-MOSLAVAČKA	NOVSKA	BROCICE	318736	2991/1	6093	LIVADA	ZAKUP		PRIVREMENO KORIŠTENJE		
3920.	III SISAČKO-MOSLAVAČKA	NOVSKA	BROCICE	318736	2991/1	6300	ORANICA	ZAKUP		PRIVREMENO KORIŠTENJE		
3921.	III SISAČKO-MOSLAVAČKA	NOVSKA	BROCICE	318736	2991/2	2764	ORANICA	ZAKUP		PRIVREMENO KORIŠTENJE		
3922.	III SISAČKO-MOSLAVAČKA	NOVSKA	BROCICE	318736	2991/3	4632	LIVADA	ZAKUP		PRIVREMENO KORIŠTENJE		
3923.	III SISAČKO-MOSLAVAČKA	NOVSKA	BROCICE	318736	2991/4	3432	ORANICA	ZAKUP		PRIVREMENO KORIŠTENJE		
3924.	III SISAČKO-MOSLAVAČKA	NOVSKA	BROCICE	318736	2509/1	2761	PAŠNJAK	ZAKUP		PRIVREMENO KORIŠTENJE		
3925.	III SISAČKO-MOSLAVAČKA	NOVSKA	BROCICE	318736	2509/2	2807	PAŠNJAK	ZAKUP		PRIVREMENO KORIŠTENJE		
3926.	III SISAČKO-MOSLAVAČKA	NOVSKA	BROCICE	318736	468	7078	livada	ZAKUP		PRODAJA		
3927.	III SISAČKO-MOSLAVAČKA	NOVSKA	BROCICE	318736	468	260	oranica	ZAKUP		PRODAJA		
3928.	III SISAČKO-MOSLAVAČKA	NOVSKA	GOLESI	318779	283	4445	ORANICA	ZAKUP		PRODAJA		
3929.	III SISAČKO-MOSLAVAČKA	NOVSKA	GOLESI	318779	284	11236	ORANICA	ZAKUP		PRODAJA		
3930.	III SISAČKO-MOSLAVAČKA	NOVSKA	GOLESI	318779	285	1309	ORANICA	ZAKUP		PRODAJA		
3931.	III SISAČKO-MOSLAVAČKA	NOVSKA	GOLESI	318779	286	1126	ORANICA	ZAKUP		PRODAJA		
3932.	III SISAČKO-MOSLAVAČKA	NOVSKA	GOLESI	318779	389/2	716	VINOGRAD	ZAKUP		PRIVREMENO KORIŠTENJE		
3933.	III SISAČKO-MOSLAVAČKA	NOVSKA	GOLESI	318779	416	1302	PAŠNJAK	ZAKUP		PRODAJA		
3934.	III SISAČKO-MOSLAVAČKA	NOVSKA	GOLESI	318779	423	4690	LIVADA	ZAKUP		PRODAJA		
3935.	III SISAČKO-MOSLAVAČKA	NOVSKA	GOLESI	318779	425	2457	LIVADA	ZAKUP		PRODAJA		
3936.	III SISAČKO-MOSLAVAČKA	NOVSKA	GOLESI	318779	425	2457	ORANICA	ZAKUP		PRODAJA		
3937.	III SISAČKO-MOSLAVAČKA	NOVSKA	GOLESI	318779	428	4453	ORANICA	ZAKUP		PRODAJA		
3938.	III SISAČKO-MOSLAVAČKA	NOVSKA	GOLESI	318779	436	3241	ORANICA	ZAKUP		PRODAJA		
3939.	III SISAČKO-MOSLAVAČKA	NOVSKA	GOLESI	318779	439	3672	LIVADA	ZAKUP		PRODAJA		
3940.	III SISAČKO-MOSLAVAČKA	NOVSKA	GOLESI	318779	444	8909	PAŠNJAK	ZAKUP		PRODAJA		
3941.	III SISAČKO-MOSLAVAČKA	NOVSKA	GOLESI	318779	445	7049	ORANICA	ZAKUP		PRODAJA		
3942.	III SISAČKO-MOSLAVAČKA	NOVSKA	GOLESI	318779	448	8729	ORANICA	ZAKUP		PRODAJA		
3943.	III SISAČKO-MOSLAVAČKA	NOVSKA	GOLESI	318779	451	8452	LIVADA	ZAKUP		PRODAJA		
3944.	III SISAČKO-MOSLAVAČKA	NOVSKA	GOLESI	318779	451	5755	ORANICA	ZAKUP		PRODAJA		
3945.	III SISAČKO-MOSLAVAČKA	NOVSKA	GOLESI	318779	452	4546	LIVADA	ZAKUP		PRODAJA		
3946.	III SISAČKO-MOSLAVAČKA	NOVSKA	GOLESI	318779	456	7254	ORANICA	ZAKUP		PRODAJA		
3947.	III SISAČKO-MOSLAVAČKA	NOVSKA	GOLESI	318779	462	4460	LIVADA	ZAKUP		PRODAJA		
3948.	III SISAČKO-MOSLAVAČKA	NOVSKA	GOLESI	318779	463	590	LIVADA	ZAKUP		PRODAJA		
3949.	III SISAČKO-MOSLAVAČKA	NOVSKA	GOLESI	318779	465	741	LIVADA	ZAKUP		PRODAJA		
3950.	III SISAČKO-MOSLAVAČKA	NOVSKA	GOLESI	318779	466	1752	ORANICA	ZAKUP		PRODAJA		
3951.	III SISAČKO-MOSLAVAČKA	NOVSKA	GOLESI	318779	471/2	2561	ORANICA	ZAKUP		PRODAJA		
3952.	III SISAČKO-MOSLAVAČKA	NOVSKA	GOLESI	318779	481	2920	ORANICA	ZAKUP		PRODAJA		
3953.	III SISAČKO-MOSLAVAČKA	NOVSKA	GOLESI	318779	487	4330	ORANICA	ZAKUP		PRODAJA		
3954.	III SISAČKO-MOSLAVAČKA	NOVSKA	GOLESI	318779	489	8653	ORANICA	ZAKUP		PRODAJA		
3955.	III SISAČKO-MOSLAVAČKA	NOVSKA	GOLESI	318779	491	10740	ORANICA	ZAKUP		PRODAJA		
3956.	III SISAČKO-MOSLAVAČKA	NOVSKA	GOLESI	318779	492	741	PAŠNJAK	ZAKUP		PRODAJA		
3957.	III SISAČKO-MOSLAVAČKA	NOVSKA	GOLESI	318779	498	7668	LIVADA	ZAKUP		PRODAJA		
3958.	III SISAČKO-MOSLAVAČKA	NOVSKA	GOLESI	318779	519	3197	PAŠNJAK	ZAKUP		PRODAJA		

3959.	III SISAČKO-MOSLAVAČKA	NOVSKA	GOLESI	318779	541	1694	PAŠNJAK	ZAKUP		PRODAJA		
3960.	III SISAČKO-MOSLAVAČKA	NOVSKA	GOLESI	318779	550	12833	PAŠNJAK	ZAKUP		PRODAJA		
3961.	III SISAČKO-MOSLAVAČKA	NOVSKA	GOLESI	318779	557	1385	PAŠNJAK	ZAKUP		PRODAJA		
3962.	III SISAČKO-MOSLAVAČKA	NOVSKA	GOLESI	318779	578	13858	PAŠNJAK	ZAKUP		PRODAJA		
3963.	III SISAČKO-MOSLAVAČKA	NOVSKA	GOLESI	318779	587/1	5510	ORANICA	ZAKUP		PRODAJA		
3964.	III SISAČKO-MOSLAVAČKA	NOVSKA	GOLESI	318779	605	11711	PAŠNJAK	ZAKUP		PRODAJA		
3965.	III SISAČKO-MOSLAVAČKA	NOVSKA	GOLESI	318779	618	14286	PAŠNJAK	ZAKUP		PRODAJA		
3966.	III SISAČKO-MOSLAVAČKA	NOVSKA	GOLESI	318779	624	1230	PAŠNJAK	ZAKUP		PRODAJA		
3967.	III SISAČKO-MOSLAVAČKA	NOVSKA	GOLESI	318779	645	906	PAŠNJAK	ZAKUP		PRODAJA		
3968.	III SISAČKO-MOSLAVAČKA	NOVSKA	GOLESI	318779	646	827	PAŠNJAK	ZAKUP		PRODAJA		
3969.	III SISAČKO-MOSLAVAČKA	NOVSKA	GOLESI	318779	650	7967	ORANICA	ZAKUP		PRODAJA		
3970.	III SISAČKO-MOSLAVAČKA	NOVSKA	GOLESI	318779	662	4316	ORANICA	ZAKUP		PRODAJA		
3971.	III SISAČKO-MOSLAVAČKA	NOVSKA	GOLESI	318779	670	1802	LIVADA	ZAKUP		PRODAJA		
3972.	III SISAČKO-MOSLAVAČKA	NOVSKA	GOLESI	318779	672	2507	LIVADA	ZAKUP		PRODAJA		
3973.	III SISAČKO-MOSLAVAČKA	NOVSKA	GOLESI	318779	672	5755	ORANICA	ZAKUP		PRODAJA		
3974.	III SISAČKO-MOSLAVAČKA	NOVSKA	GOLESI	318779	687/1	5805	ORANICA	ZAKUP		PRODAJA		
3975.	III SISAČKO-MOSLAVAČKA	NOVSKA	GOLESI	318779	688	3151	ORANICA	ZAKUP		PRODAJA		
3976.	III SISAČKO-MOSLAVAČKA	NOVSKA	GOLESI	318779	692	4086	LIVADA	ZAKUP		PRODAJA		
3977.	III SISAČKO-MOSLAVAČKA	NOVSKA	GOLESI	318779	701	13020	ORANICA	ZAKUP		PRODAJA		
3978.	III SISAČKO-MOSLAVAČKA	NOVSKA	GOLESI	318779	704/1	3313	ORANICA	ZAKUP		PRODAJA		
3979.	III SISAČKO-MOSLAVAČKA	NOVSKA	GOLESI	318779	704/2	3316	ORANICA	ZAKUP		PRODAJA		
3980.	III SISAČKO-MOSLAVAČKA	NOVSKA	GOLESI	318779	706	4057	ORANICA	ZAKUP		PRODAJA		
3981.	III SISAČKO-MOSLAVAČKA	NOVSKA	GOLESI	318779	722	2877	ORANICA	ZAKUP		PRIVREMENO KORIŠTENJE		
3982.	III SISAČKO-MOSLAVAČKA	NOVSKA	GOLESI	318779	723/2	9243	ORANICA	ZAKUP		PRODAJA		
3983.	III SISAČKO-MOSLAVAČKA	NOVSKA	GOLESI	318779	725	1633	PAŠNJAK	ZAKUP		PRODAJA		
3984.	III SISAČKO-MOSLAVAČKA	NOVSKA	GOLESI	318779	734	8974	ORANICA	ZAKUP		PRODAJA		
3985.	III SISAČKO-MOSLAVAČKA	NOVSKA	GOLESI	318779	743/1	4891	ORANICA	ZAKUP		PRODAJA		
3986.	III SISAČKO-MOSLAVAČKA	NOVSKA	GOLESI	318779	743/3	9272	ORANICA	ZAKUP		PRODAJA		
3987.	III SISAČKO-MOSLAVAČKA	NOVSKA	GOLESI	318779	745	1978	LIVADA	ZAKUP		PRODAJA		
3988.	III SISAČKO-MOSLAVAČKA	NOVSKA	GOLESI	318779	752	2974	ORANICA	ZAKUP		PRODAJA		
3989.	III SISAČKO-MOSLAVAČKA	NOVSKA	GOLESI	318779	753	1356	ORANICA	ZAKUP		PRODAJA		
3990.	III SISAČKO-MOSLAVAČKA	NOVSKA	GOLESI	318779	779	6665	ORANICA	ZAKUP		PRODAJA		
3991.	III SISAČKO-MOSLAVAČKA	NOVSKA	GOLESI	318779	780	25184	PAŠNJAK	ZAKUP		PRODAJA		
3992.	III SISAČKO-MOSLAVAČKA	NOVSKA	GOLESI	318779	782	18800	PAŠNJAK	ZAKUP		PRODAJA		
3993.	III SISAČKO-MOSLAVAČKA	NOVSKA	GOLESI	318779	786/1	5866	PAŠNJAK	ZAKUP		PRODAJA		
3994.	III SISAČKO-MOSLAVAČKA	NOVSKA	GOLESI	318779	800	1248	LIVADA	ZAKUP		PRODAJA		
3995.	III SISAČKO-MOSLAVAČKA	NOVSKA	GOLESI	318779	801	3701	LIVADA	ZAKUP		PRODAJA		
3996.	III SISAČKO-MOSLAVAČKA	NOVSKA	GOLESI	318779	802	16991	LIVADA	ZAKUP		PRODAJA		
3997.	III SISAČKO-MOSLAVAČKA	NOVSKA	GOLESI	318779	803	9668	PAŠNJAK	ZAKUP		PRODAJA		
3998.	III SISAČKO-MOSLAVAČKA	NOVSKA	GOLESI	318779	812	3999	LIVADA	ZAKUP		PRODAJA		
3999.	III SISAČKO-MOSLAVAČKA	NOVSKA	GOLESI	318779	815	3996	LIVADA	ZAKUP		PRODAJA		
4000.	III SISAČKO-MOSLAVAČKA	NOVSKA	GOLESI	318779	821/1	8351	ORANICA	ZAKUP		PRODAJA		
4001.	III SISAČKO-MOSLAVAČKA	NOVSKA	GOLESI	318779	823	2097	PAŠNJAK	ZAKUP		PRODAJA		
4002.	III SISAČKO-MOSLAVAČKA	NOVSKA	GOLESI	318779	837	1924	PAŠNJAK	ZAKUP		PRODAJA		
4003.	III SISAČKO-MOSLAVAČKA	NOVSKA	GOLESI	318779	839	1144	PAŠNJAK	ZAKUP		PRODAJA		
4004.	III SISAČKO-MOSLAVAČKA	NOVSKA	GOLESI	318779	843	71059	PAŠNJAK	ZAKUP		PRODAJA		
4005.	III SISAČKO-MOSLAVAČKA	NOVSKA	GOLESI	318779	848	2169	LIVADA	ZAKUP		PRODAJA		
4006.	III SISAČKO-MOSLAVAČKA	NOVSKA	GOLESI	318779	869/2	1629	LIVADA	ZAKUP		PRODAJA		
4007.	III SISAČKO-MOSLAVAČKA	NOVSKA	GOLESI	318779	869/3	658	LIVADA	ZAKUP		PRODAJA		
4008.	III SISAČKO-MOSLAVAČKA	NOVSKA	GOLESI	318779	871/2	3230	LIVADA	ZAKUP		PRODAJA		
4009.	III SISAČKO-MOSLAVAČKA	NOVSKA	GOLESI	318779	873/1	3902	LIVADA	ZAKUP		PRODAJA		
4010.	III SISAČKO-MOSLAVAČKA	NOVSKA	GOLESI	318779	873/2	2489	LIVADA	ZAKUP		PRODAJA		
4011.	III SISAČKO-MOSLAVAČKA	NOVSKA	GOLESI	318779	874/1	1547	LIVADA	ZAKUP		PRODAJA		
4012.	III SISAČKO-MOSLAVAČKA	NOVSKA	GOLESI	318779	874/2	3262	LIVADA	ZAKUP		PRODAJA		
4013.	III SISAČKO-MOSLAVAČKA	NOVSKA	GOLESI	318779	886	1180	PAŠNJAK	ZAKUP		PRODAJA		
4014.	III SISAČKO-MOSLAVAČKA	NOVSKA	GOLESI	318779	888	9959	PAŠNJAK	ZAKUP		PRODAJA		
4015.	III SISAČKO-MOSLAVAČKA	NOVSKA	GOLESI	318779	889	345	PAŠNJAK	ZAKUP		PRODAJA		
4016.	III SISAČKO-MOSLAVAČKA	NOVSKA	GOLESI	318779	902/1	7625	LIVADA	ZAKUP		PRODAJA		
4017.	III SISAČKO-MOSLAVAČKA	NOVSKA	GOLESI	318779	902/2	669	LIVADA	ZAKUP		PRODAJA		
4018.	III SISAČKO-MOSLAVAČKA	NOVSKA	GOLESI	318779	904/1	9510	PAŠNJAK	ZAKUP		PRODAJA		
4019.	III SISAČKO-MOSLAVAČKA	NOVSKA	GOLESI	318779	904/2	9510	PAŠNJAK	ZAKUP		PRODAJA		
4020.	III SISAČKO-MOSLAVAČKA	NOVSKA	GOLESI	318779	909	7269	ORANICA	ZAKUP		PRODAJA		
4021.	III SISAČKO-MOSLAVAČKA	NOVSKA	GOLESI	318779	911	4643	ORANICA	ZAKUP		PRODAJA		
4022.	III SISAČKO-MOSLAVAČKA	NOVSKA	GOLESI	318779	916	1964	PAŠNJAK	ZAKUP		PRODAJA		

4023.	III SISAČKO-MOSLAVAČKA	NOVSKA	GOLESI	318779	931/8	1093	PAŠNJAK	ZAKUP		PRODAJA		
4024.	III SISAČKO-MOSLAVAČKA	NOVSKA	GOLESI	318779	935	1072	PAŠNJAK	ZAKUP		PRODAJA		
4025.	III SISAČKO-MOSLAVAČKA	NOVSKA	GOLESI	318779	937	1208	ORANICA	ZAKUP		PRODAJA		
4026.	III SISAČKO-MOSLAVAČKA	NOVSKA	GOLESI	318779	938/2	3687	ORANICA	ZAKUP		PRODAJA		
4027.	III SISAČKO-MOSLAVAČKA	NOVSKA	GOLESI	318779	938/3	4701	LIVADA	ZAKUP		PRODAJA		
4028.	III SISAČKO-MOSLAVAČKA	NOVSKA	GOLESI	318779	938/4	4140	LIVADA	ZAKUP		PRODAJA		
4029.	III SISAČKO-MOSLAVAČKA	NOVSKA	GOLESI	318779	938/5	4230	ORANICA	ZAKUP		PRODAJA		
4030.	III SISAČKO-MOSLAVAČKA	NOVSKA	GOLESI	318779	938/6	5280	ORANICA	ZAKUP		PRODAJA		
4031.	III SISAČKO-MOSLAVAČKA	NOVSKA	GOLESI	318779	938/8	2564	ORANICA	ZAKUP		PRODAJA		
4032.	III SISAČKO-MOSLAVAČKA	NOVSKA	GOLESI	318779	946/1	2054	PAŠNJAK	ZAKUP		PRODAJA		
4033.	III SISAČKO-MOSLAVAČKA	NOVSKA	GOLESI	318779	1893	4985	ORANICA	ZAKUP		PRODAJA		
4034.	III SISAČKO-MOSLAVAČKA	NOVSKA	GOLESI	318779	1894	2805	VOĆNJAK	ZAKUP		PRODAJA		
4035.	III SISAČKO-MOSLAVAČKA	NOVSKA	GOLESI	318779	1897	608	VOĆNJAK	ZAKUP		PRODAJA		
4036.	III SISAČKO-MOSLAVAČKA	NOVSKA	GOLESI	318779	1898	2165	PAŠNJAK	ZAKUP		PRODAJA		
4037.	III SISAČKO-MOSLAVAČKA	NOVSKA	GOLESI	318779	1914	2126	LIVADA	ZAKUP		PRODAJA		
4038.	III SISAČKO-MOSLAVAČKA	NOVSKA	GOLESI	318779	1923/1	903	ORANICA	ZAKUP		PRODAJA		
4039.	III SISAČKO-MOSLAVAČKA	NOVSKA	GOLESI	318779	1923/2	935	ORANICA	ZAKUP		PRODAJA		
4040.	III SISAČKO-MOSLAVAČKA	NOVSKA	GOLESI	318779	1927	2072	ORANICA	ZAKUP		PRODAJA		
4041.	III SISAČKO-MOSLAVAČKA	NOVSKA	GOLESI	318779	1928	1928	ORANICA	ZAKUP		PRODAJA		
4042.	III SISAČKO-MOSLAVAČKA	NOVSKA	GOLESI	318779	1929	2723	PAŠNJAK	ZAKUP		PRODAJA		
4043.	III SISAČKO-MOSLAVAČKA	NOVSKA	GOLESI	318779	1929	2719	VOĆNJAK	ZAKUP		PRODAJA		
4044.	III SISAČKO-MOSLAVAČKA	NOVSKA	GOLESI	318779	1951	12437	PAŠNJAK	ZAKUP		PRODAJA		
4045.	III SISAČKO-MOSLAVAČKA	NOVSKA	GOLESI	318779	1978/1	3453	PAŠNJAK	ZAKUP		PRODAJA		
4046.	III SISAČKO-MOSLAVAČKA	NOVSKA	GOLESI	318779	2005	1331	PAŠNJAK	ZAKUP		PRODAJA		
4047.	III SISAČKO-MOSLAVAČKA	NOVSKA	GOLESI	318779	2014	622	LIVADA	ZAKUP		PRODAJA		
4048.	III SISAČKO-MOSLAVAČKA	NOVSKA	GOLESI	318779	2015	4920	PAŠNJAK	ZAKUP		PRODAJA		
4049.	III SISAČKO-MOSLAVAČKA	NOVSKA	GOLESI	318779	2015	28773	ORANICA	ZAKUP		PRODAJA		
4050.	III SISAČKO-MOSLAVAČKA	NOVSKA	GOLESI	318779	2017/2	1439	ORANICA	ZAKUP		PRIVREMENO KORIŠTENJE		
4051.	III SISAČKO-MOSLAVAČKA	NOVSKA	GOLESI	318779	2018	7452	LIVADA	ZAKUP		PRODAJA		
4052.	III SISAČKO-MOSLAVAČKA	NOVSKA	GOLESI	318779	2020/1	5952	ORANICA	ZAKUP		PRODAJA		
4053.	III SISAČKO-MOSLAVAČKA	NOVSKA	GOLESI	318779	2021	9031	ORANICA	ZAKUP		PRODAJA		
4054.	III SISAČKO-MOSLAVAČKA	NOVSKA	GOLESI	318779	2021	2877	LIVADA	ZAKUP		PRODAJA		
4055.	III SISAČKO-MOSLAVAČKA	NOVSKA	GOLESI	318779	2023	6395	ORANICA	ZAKUP		PRODAJA		
4056.	III SISAČKO-MOSLAVAČKA	NOVSKA	GOLESI	318779	2024	3028	ORANICA	ZAKUP		PRIVREMENO KORIŠTENJE		
4057.	III SISAČKO-MOSLAVAČKA	NOVSKA	GOLESI	318779	2025/1	3597	LIVADA	ZAKUP		PRIVREMENO KORIŠTENJE		
4058.	III SISAČKO-MOSLAVAČKA	NOVSKA	GOLESI	318779	2025/2	6805	ORANICA	ZAKUP		PRODAJA		
4059.	III SISAČKO-MOSLAVAČKA	NOVSKA	GOLESI	318779	2029	8078	ORANICA	ZAKUP		PRODAJA		
4060.	III SISAČKO-MOSLAVAČKA	NOVSKA	GOLESI	318779	2032	13200	ORANICA	ZAKUP		PRODAJA		
4061.	III SISAČKO-MOSLAVAČKA	NOVSKA	GOLESI	318779	2042/1	536	LIVADA	ZAKUP		PRODAJA		
4062.	III SISAČKO-MOSLAVAČKA	NOVSKA	GOLESI	318779	2042/2	453	LIVADA	ZAKUP		PRODAJA		
4063.	III SISAČKO-MOSLAVAČKA	NOVSKA	GOLESI	318779	2048	3748	ORANICA	ZAKUP		PRODAJA		
4064.	III SISAČKO-MOSLAVAČKA	NOVSKA	GOLESI	318779	2049	3255	LIVADA	ZAKUP		PRODAJA		
4065.	III SISAČKO-MOSLAVAČKA	NOVSKA	GOLESI	318779	2052/2	6967	LIVADA	ZAKUP		PRODAJA		
4066.	III SISAČKO-MOSLAVAČKA	NOVSKA	GOLESI	318779	2053	4420	LIVADA	ZAKUP		PRODAJA		
4067.	III SISAČKO-MOSLAVAČKA	NOVSKA	GOLESI	318779	2054	3568	LIVADA	ZAKUP		PRODAJA		
4068.	III SISAČKO-MOSLAVAČKA	NOVSKA	GOLESI	318779	2054	10071	ORANICA	ZAKUP		PRODAJA		
4069.	III SISAČKO-MOSLAVAČKA	NOVSKA	GOLESI	318779	2055	4453	ORANICA	ZAKUP		PRODAJA		
4070.	III SISAČKO-MOSLAVAČKA	NOVSKA	GOLESI	318779	2056	6870	LIVADA	ZAKUP		PRODAJA		
4071.	III SISAČKO-MOSLAVAČKA	NOVSKA	GOLESI	318779	2057	2859	ORANICA	ZAKUP		PRODAJA		
4072.	III SISAČKO-MOSLAVAČKA	NOVSKA	GOLESI	318779	2058	4722	ORANICA	ZAKUP		PRODAJA		
4073.	III SISAČKO-MOSLAVAČKA	NOVSKA	GOLESI	318779	2062	4787	ORANICA	ZAKUP		PRODAJA		
4074.	III SISAČKO-MOSLAVAČKA	NOVSKA	GOLESI	318779	2063	2877	PAŠNJAK	ZAKUP		PRODAJA		
4075.	III SISAČKO-MOSLAVAČKA	NOVSKA	GOLESI	318779	2063	957	ORANICA	ZAKUP		PRODAJA		
4076.	III SISAČKO-MOSLAVAČKA	NOVSKA	GOLESI	318779	2064/1	1493	PAŠNJAK	ZAKUP		PRODAJA		
4077.	III SISAČKO-MOSLAVAČKA	NOVSKA	GOLESI	318779	2067	1137	ORANICA	ZAKUP		PRODAJA		
4078.	III SISAČKO-MOSLAVAČKA	NOVSKA	GOLESI	318779	317	1388	ORANICA	ZAKUP		PRODAJA		
4079.	III SISAČKO-MOSLAVAČKA	NOVSKA	GOLESI	318779	326	6157	ORANICA	ZAKUP		PRODAJA		
4080.	III SISAČKO-MOSLAVAČKA	NOVSKA	GOLESI	318779	412	3521	PAŠNJAK	ZAKUP		PRODAJA		
4081.	III SISAČKO-MOSLAVAČKA	NOVSKA	GOLESI	318779	422	4075	ORANICA	ZAKUP		PRODAJA		
4082.	III SISAČKO-MOSLAVAČKA	NOVSKA	GOLESI	318779	435	5657	LIVADA	ZAKUP		PRODAJA		
4083.	III SISAČKO-MOSLAVAČKA	NOVSKA	GOLESI	318779	455	2158	LIVADA	ZAKUP		PRODAJA		
4084.	III SISAČKO-MOSLAVAČKA	NOVSKA	GOLESI	318779	455	2597	ORANICA	ZAKUP		PRODAJA		
4085.	III SISAČKO-MOSLAVAČKA	NOVSKA	GOLESI	318779	484	7646	LIVADA	ZAKUP		PRODAJA		
4086.	III SISAČKO-MOSLAVAČKA	NOVSKA	GOLESI	318779	490	6014	ORANICA	ZAKUP		PRODAJA		

4087.	III SISAČKO-MOSLAVAČKA	NOVSKA	GOLESI	318779	495	6154	LIVADA	ZAKUP		PRODAJA		
4088.	III SISAČKO-MOSLAVAČKA	NOVSKA	GOLESI	318779	511	9707	LIVADA	ZAKUP		PRODAJA		
4089.	III SISAČKO-MOSLAVAČKA	NOVSKA	GOLESI	318779	524	3740	PAŠNJAK	ZAKUP		PRODAJA		
4090.	III SISAČKO-MOSLAVAČKA	NOVSKA	GOLESI	318779	525	1050	PAŠNJAK	ZAKUP		PRODAJA		
4091.	III SISAČKO-MOSLAVAČKA	NOVSKA	GOLESI	318779	526	3489	PAŠNJAK	ZAKUP		PRODAJA		
4092.	III SISAČKO-MOSLAVAČKA	NOVSKA	GOLESI	318779	526	3489	LIVADA	ZAKUP		PRODAJA		
4093.	III SISAČKO-MOSLAVAČKA	NOVSKA	GOLESI	318779	583	8794	LIVADA	ZAKUP		PRODAJA		
4094.	III SISAČKO-MOSLAVAČKA	NOVSKA	GOLESI	318779	602	8531	ORANICA	ZAKUP		PRODAJA		
4095.	III SISAČKO-MOSLAVAČKA	NOVSKA	GOLESI	318779	667	4942	ORANICA	ZAKUP		PRODAJA		
4096.	III SISAČKO-MOSLAVAČKA	NOVSKA	GOLESI	318779	687/2	2938	LIVADA	ZAKUP		PRODAJA		
4097.	III SISAČKO-MOSLAVAČKA	NOVSKA	GOLESI	318779	694	2395	LIVADA	ZAKUP		PRODAJA		
4098.	III SISAČKO-MOSLAVAČKA	NOVSKA	GOLESI	318779	709/1	5719	ORANICA	ZAKUP		PRODAJA		
4099.	III SISAČKO-MOSLAVAČKA	NOVSKA	GOLESI	318779	728	1554	ORANICA	ZAKUP		PRODAJA		
4100.	III SISAČKO-MOSLAVAČKA	NOVSKA	GOLESI	318779	740	6575	LIVADA	ZAKUP		PRIVREMENO KORIŠTENJE		
4101.	III SISAČKO-MOSLAVAČKA	NOVSKA	GOLESI	318779	749	5819	ORANICA	ZAKUP		PRODAJA		
4102.	III SISAČKO-MOSLAVAČKA	NOVSKA	GOLESI	318779	750	928	ORANICA	ZAKUP		PRODAJA		
4103.	III SISAČKO-MOSLAVAČKA	NOVSKA	GOLESI	318779	806	7362	LIVADA	ZAKUP		PRODAJA		
4104.	III SISAČKO-MOSLAVAČKA	NOVSKA	GOLESI	318779	807	2388	LIVADA	ZAKUP		PRODAJA		
4105.	III SISAČKO-MOSLAVAČKA	NOVSKA	GOLESI	318779	426	4697	ORANICA	ZAKUP		PRODAJA		
4106.	III SISAČKO-MOSLAVAČKA	NOVSKA	GOLESI	318779	810	3478	LIVADA	ZAKUP		PRODAJA		
4107.	III SISAČKO-MOSLAVAČKA	NOVSKA	GOLESI	318779	814/1	3769	LIVADA	ZAKUP		PRIVREMENO KORIŠTENJE		
4108.	III SISAČKO-MOSLAVAČKA	NOVSKA	GOLESI	318779	814/2	5755	LIVADA	ZAKUP		PRIVREMENO KORIŠTENJE		
4109.	III SISAČKO-MOSLAVAČKA	NOVSKA	GOLESI	318779	817	2108	LIVADA	ZAKUP		PRODAJA		
4110.	III SISAČKO-MOSLAVAČKA	NOVSKA	GOLESI	318779	819	1823	LIVADA	ZAKUP		PRODAJA		
4111.	III SISAČKO-MOSLAVAČKA	NOVSKA	GOLESI	318779	849	4391	LIVADA	ZAKUP		PRODAJA		
4112.	III SISAČKO-MOSLAVAČKA	NOVSKA	GOLESI	318779	858	2269	PAŠNJAK	ZAKUP		PRODAJA		
4113.	III SISAČKO-MOSLAVAČKA	NOVSKA	GOLESI	318779	860	1356	PAŠNJAK	ZAKUP		PRODAJA		
4114.	III SISAČKO-MOSLAVAČKA	NOVSKA	GOLESI	318779	861	971	PAŠNJAK	ZAKUP		PRODAJA		
4115.	III SISAČKO-MOSLAVAČKA	NOVSKA	GOLESI	318779	869/1	1061	LIVADA	ZAKUP		PRODAJA		
4116.	III SISAČKO-MOSLAVAČKA	NOVSKA	GOLESI	318779	873/3	4269	LIVADA	ZAKUP		PRODAJA		
4117.	III SISAČKO-MOSLAVAČKA	NOVSKA	GOLESI	318779	877	2046	ORANICA	ZAKUP		PRODAJA		
4118.	III SISAČKO-MOSLAVAČKA	NOVSKA	GOLESI	318779	908/4	4028	LIVADA	ZAKUP		PRODAJA		
4119.	III SISAČKO-MOSLAVAČKA	NOVSKA	GOLESI	318779	912	3568	PAŠNJAK	ZAKUP		PRODAJA		
4120.	III SISAČKO-MOSLAVAČKA	NOVSKA	GOLESI	318779	919/1	11534	ORANICA	ZAKUP		PRODAJA		
4121.	III SISAČKO-MOSLAVAČKA	NOVSKA	GOLESI	318779	924	11973	ORANICA	ZAKUP		PRODAJA		
4122.	III SISAČKO-MOSLAVAČKA	NOVSKA	GOLESI	318779	930	1388	ORANICA	ZAKUP		PRODAJA		
4123.	III SISAČKO-MOSLAVAČKA	NOVSKA	GOLESI	318779	938/1	4161	LIVADA	ZAKUP		PRODAJA		
4124.	III SISAČKO-MOSLAVAČKA	NOVSKA	GOLESI	318779	809	5582	LIVADA	ZAKUP		PRODAJA		
4125.	III SISAČKO-MOSLAVAČKA	NOVSKA	GOLESI	318779	1954	42070	ORANICA	ZAKUP		PRODAJA		
4126.	III SISAČKO-MOSLAVAČKA	NOVSKA	GOLESI	318779	1957	2892	VOĆNJAK	ZAKUP		PRODAJA		
4127.	III SISAČKO-MOSLAVAČKA	NOVSKA	GOLESI	318779	1959	910	VOĆNJAK	ZAKUP		PRODAJA		
4128.	III SISAČKO-MOSLAVAČKA	NOVSKA	GOLESI	318779	2020/2	5952	ORANICA	ZAKUP		PRODAJA		
4129.	III SISAČKO-MOSLAVAČKA	NOVSKA	GOLESI	318779	2027	8035	ORANICA	ZAKUP		PRODAJA		
4130.	III SISAČKO-MOSLAVAČKA	NOVSKA	GOLESI	318779	2030	8546	ORANICA	ZAKUP		PRODAJA		
4131.	III SISAČKO-MOSLAVAČKA	NOVSKA	GOLESI	318779	2031	14343	ORANICA	ZAKUP		PRODAJA		
4132.	III SISAČKO-MOSLAVAČKA	NOVSKA	GOLESI	318779	2037	1877	LIVADA	ZAKUP		PRODAJA		
4133.	III SISAČKO-MOSLAVAČKA	NOVSKA	GOLESI	318779	2040	4665	ORANICA	ZAKUP		PRODAJA		
4134.	III SISAČKO-MOSLAVAČKA	NOVSKA	GOLESI	318779	2041	5071	LIVADA	ZAKUP		PRODAJA		
4135.	III SISAČKO-MOSLAVAČKA	NOVSKA	GOLESI	318779	2043	1712	ORANICA	ZAKUP		PRODAJA		
4136.	III SISAČKO-MOSLAVAČKA	NOVSKA	GOLESI	318779	2044	1766	ORANICA	ZAKUP		PRODAJA		
4137.	III SISAČKO-MOSLAVAČKA	NOVSKA	GOLESI	318779	832	1471	PAŠNJAK	ZAKUP		PRODAJA		
4138.	III SISAČKO-MOSLAVAČKA	NOVSKA	GOLESI	318779	913	6568	PAŠNJAK	ZAKUP		PRODAJA		
4139.	III SISAČKO-MOSLAVAČKA	NOVSKA	GOLESI	318779	913		PAŠNJAK	ZAKUP		PRODAJA		
4140.	III SISAČKO-MOSLAVAČKA	NOVSKA	GOLESI	318779	818	2215	LIVADA	ZAKUP		PRIVREMENO KORIŠTENJE		
4141.	III SISAČKO-MOSLAVAČKA	NOVSKA	GOLESI	318779	333	3956	ORANICA	ZAKUP		PRODAJA		
4142.	III SISAČKO-MOSLAVAČKA	NOVSKA	GOLESI	318779	414	1921	ORANICA	ZAKUP		PRODAJA		
4143.	III SISAČKO-MOSLAVAČKA	NOVSKA	GOLESI	318779	415	1773	PAŠNJAK	ZAKUP		PRODAJA		
4144.	III SISAČKO-MOSLAVAČKA	NOVSKA	GOLESI	318779	417	2072	PAŠNJAK	ZAKUP		PRODAJA		
4145.	III SISAČKO-MOSLAVAČKA	NOVSKA	GOLESI	318779	418	547	ORANICA	ZAKUP		PRODAJA		
4146.	III SISAČKO-MOSLAVAČKA	NOVSKA	GOLESI	318779	419	3892	ORANICA	ZAKUP		PRODAJA		
4147.	III SISAČKO-MOSLAVAČKA	NOVSKA	GOLESI	318779	421	10455	ORANICA	ZAKUP		PRODAJA		
4148.	III SISAČKO-MOSLAVAČKA	NOVSKA	GOLESI	318779	427	2313	PAŠNJAK	ZAKUP		PRODAJA		
4149.	III SISAČKO-MOSLAVAČKA	NOVSKA	GOLESI	318779	429	21961	ORANICA	ZAKUP		PRODAJA		
4150.	III SISAČKO-MOSLAVAČKA	NOVSKA	GOLESI	318779	432	8697	LIVADA	ZAKUP		PRODAJA		

4151.	III SISAČKO-MOSLAVAČKA	NOVSKA	GOLESI	318779	434	1845	LIVADA	ZAKUP		PRODAJA		
4152.	III SISAČKO-MOSLAVAČKA	NOVSKA	GOLESI	318779	437	4661	ORANICA	ZAKUP		PRODAJA		
4153.	III SISAČKO-MOSLAVAČKA	NOVSKA	GOLESI	318779	438	2510	PAŠNJAK	ZAKUP		PRODAJA		
4154.	III SISAČKO-MOSLAVAČKA	NOVSKA	GOLESI	318779	440	3582	ORANICA	ZAKUP		PRODAJA		
4155.	III SISAČKO-MOSLAVAČKA	NOVSKA	GOLESI	318779	441	15840	ORANICA	ZAKUP		PRODAJA		
4156.	III SISAČKO-MOSLAVAČKA	NOVSKA	GOLESI	318779	442	10452	LIVADA	ZAKUP		PRODAJA		
4157.	III SISAČKO-MOSLAVAČKA	NOVSKA	GOLESI	318779	447	8992	ORANICA	ZAKUP		PRODAJA		
4158.	III SISAČKO-MOSLAVAČKA	NOVSKA	GOLESI	318779	449	3348	ORANICA	ZAKUP		PRODAJA		
4159.	III SISAČKO-MOSLAVAČKA	NOVSKA	GOLESI	318779	457	3327	ORANICA	ZAKUP		PRODAJA		
4160.	III SISAČKO-MOSLAVAČKA	NOVSKA	GOLESI	318779	460	5967	LIVADA	ZAKUP		PRODAJA		
4161.	III SISAČKO-MOSLAVAČKA	NOVSKA	GOLESI	318779	461	7628	ORANICA	ZAKUP		PRODAJA		
4162.	III SISAČKO-MOSLAVAČKA	NOVSKA	GOLESI	318779	468	8992	LIVADA	ZAKUP		PRODAJA		
4163.	III SISAČKO-MOSLAVAČKA	NOVSKA	GOLESI	318779	469	6006	PAŠNJAK	ZAKUP		PRODAJA		
4164.	III SISAČKO-MOSLAVAČKA	NOVSKA	GOLESI	318779	478	4852	PAŠNJAK	ZAKUP		PRODAJA		
4165.	III SISAČKO-MOSLAVAČKA	NOVSKA	GOLESI	318779	480	2507	LIVADA	ZAKUP		PRODAJA		
4166.	III SISAČKO-MOSLAVAČKA	NOVSKA	GOLESI	318779	488	4726	ORANICA	ZAKUP		PRODAJA		
4167.	III SISAČKO-MOSLAVAČKA	NOVSKA	GOLESI	318779	501	8042	PAŠNJAK	ZAKUP		PRODAJA		
4168.	III SISAČKO-MOSLAVAČKA	NOVSKA	GOLESI	318779	502	2021	PAŠNJAK	ZAKUP		PRODAJA		
4169.	III SISAČKO-MOSLAVAČKA	NOVSKA	GOLESI	318779	503	2403	PAŠNJAK	ZAKUP		PRODAJA		
4170.	III SISAČKO-MOSLAVAČKA	NOVSKA	GOLESI	318779	505	975	PAŠNJAK	ZAKUP		PRODAJA		
4171.	III SISAČKO-MOSLAVAČKA	NOVSKA	GOLESI	318779	506	748	PAŠNJAK	ZAKUP		PRODAJA		
4172.	III SISAČKO-MOSLAVAČKA	NOVSKA	GOLESI	318779	514	7826	LIVADA	ZAKUP		PRODAJA		
4173.	III SISAČKO-MOSLAVAČKA	NOVSKA	GOLESI	318779	515	878	LIVADA	ZAKUP		PRODAJA		
4174.	III SISAČKO-MOSLAVAČKA	NOVSKA	GOLESI	318779	516	6122	LIVADA	ZAKUP		PRODAJA		
4175.	III SISAČKO-MOSLAVAČKA	NOVSKA	GOLESI	318779	517	19818	LIVADA	ZAKUP		PRODAJA		
4176.	III SISAČKO-MOSLAVAČKA	NOVSKA	GOLESI	318779	518	1327	PAŠNJAK	ZAKUP		PRODAJA		
4177.	III SISAČKO-MOSLAVAČKA	NOVSKA	GOLESI	318779	523	5952	LIVADA	ZAKUP		PRODAJA		
4178.	III SISAČKO-MOSLAVAČKA	NOVSKA	GOLESI	318779	528	6974	PAŠNJAK	ZAKUP		PRODAJA		
4179.	III SISAČKO-MOSLAVAČKA	NOVSKA	GOLESI	318779	529	10614	PAŠNJAK	ZAKUP		PRODAJA		
4180.	III SISAČKO-MOSLAVAČKA	NOVSKA	GOLESI	318779	531	10099	PAŠNJAK	ZAKUP		PRODAJA		
4181.	III SISAČKO-MOSLAVAČKA	NOVSKA	GOLESI	318779	532	2385	PAŠNJAK	ZAKUP		PRODAJA		
4182.	III SISAČKO-MOSLAVAČKA	NOVSKA	GOLESI	318779	532	2384	LIVADA	ZAKUP		PRODAJA		
4183.	III SISAČKO-MOSLAVAČKA	NOVSKA	GOLESI	318779	533	4866	PAŠNJAK	ZAKUP		PRODAJA		
4184.	III SISAČKO-MOSLAVAČKA	NOVSKA	GOLESI	318779	534	7075	PAŠNJAK	ZAKUP		PRODAJA		
4185.	III SISAČKO-MOSLAVAČKA	NOVSKA	GOLESI	318779	535	7549	PAŠNJAK	ZAKUP		PRODAJA		
4186.	III SISAČKO-MOSLAVAČKA	NOVSKA	GOLESI	318779	536	4244	PAŠNJAK	ZAKUP		PRODAJA		
4187.	III SISAČKO-MOSLAVAČKA	NOVSKA	GOLESI	318779	537	3960	PAŠNJAK	ZAKUP		PRODAJA		
4188.	III SISAČKO-MOSLAVAČKA	NOVSKA	GOLESI	318779	538	3233	PAŠNJAK	ZAKUP		PRODAJA		
4189.	III SISAČKO-MOSLAVAČKA	NOVSKA	GOLESI	318779	539	4219	PAŠNJAK	ZAKUP		PRODAJA		
4190.	III SISAČKO-MOSLAVAČKA	NOVSKA	GOLESI	318779	542	7200	PAŠNJAK	ZAKUP		PRODAJA		
4191.	III SISAČKO-MOSLAVAČKA	NOVSKA	GOLESI	318779	543	9664	PAŠNJAK	ZAKUP		PRODAJA		
4192.	III SISAČKO-MOSLAVAČKA	NOVSKA	GOLESI	318779	544	5801	PAŠNJAK	ZAKUP		PRODAJA		
4193.	III SISAČKO-MOSLAVAČKA	NOVSKA	GOLESI	318779	545	3151	PAŠNJAK	ZAKUP		PRODAJA		
4194.	III SISAČKO-MOSLAVAČKA	NOVSKA	GOLESI	318779	546	10081	PAŠNJAK	ZAKUP		PRODAJA		
4195.	III SISAČKO-MOSLAVAČKA	NOVSKA	GOLESI	318779	547	5237	ORANICA	ZAKUP		PRODAJA		
4196.	III SISAČKO-MOSLAVAČKA	NOVSKA	GOLESI	318779	549	3712	PAŠNJAK	ZAKUP		PRODAJA		
4197.	III SISAČKO-MOSLAVAČKA	NOVSKA	GOLESI	318779	551	5078	PAŠNJAK	ZAKUP		PRODAJA		
4198.	III SISAČKO-MOSLAVAČKA	NOVSKA	GOLESI	318779	552	7693	PAŠNJAK	ZAKUP		PRODAJA		
4199.	III SISAČKO-MOSLAVAČKA	NOVSKA	GOLESI	318779	553	16771	PAŠNJAK	ZAKUP		PRODAJA		
4200.	III SISAČKO-MOSLAVAČKA	NOVSKA	GOLESI	318779	554	12480	PAŠNJAK	ZAKUP		PRODAJA		
4201.	III SISAČKO-MOSLAVAČKA	NOVSKA	GOLESI	318779	555	8729	PAŠNJAK	ZAKUP		PRODAJA		
4202.	III SISAČKO-MOSLAVAČKA	NOVSKA	GOLESI	318779	558	3625	PAŠNJAK	ZAKUP		PRODAJA		
4203.	III SISAČKO-MOSLAVAČKA	NOVSKA	GOLESI	318779	560	4111	PAŠNJAK	ZAKUP		PRODAJA		
4204.	III SISAČKO-MOSLAVAČKA	NOVSKA	GOLESI	318779	561	1291	PAŠNJAK	ZAKUP		PRODAJA		
4205.	III SISAČKO-MOSLAVAČKA	NOVSKA	GOLESI	318779	562/1	6273	PAŠNJAK	ZAKUP		PRODAJA		
4206.	III SISAČKO-MOSLAVAČKA	NOVSKA	GOLESI	318779	562/2	8182	PAŠNJAK	ZAKUP		PRODAJA		
4207.	III SISAČKO-MOSLAVAČKA	NOVSKA	GOLESI	318779	563	11833	PAŠNJAK	ZAKUP		PRODAJA		
4208.	III SISAČKO-MOSLAVAČKA	NOVSKA	GOLESI	318779	568	7208	LIVADA	ZAKUP		PRODAJA		
4209.	III SISAČKO-MOSLAVAČKA	NOVSKA	GOLESI	318779	568	7204	ORANICA	ZAKUP		PRODAJA		
4210.	III SISAČKO-MOSLAVAČKA	NOVSKA	GOLESI	318779	573	7837	LIVADA	ZAKUP		PRODAJA		
4211.	III SISAČKO-MOSLAVAČKA	NOVSKA	GOLESI	318779	574	6891	LIVADA	ZAKUP		PRODAJA		
4212.	III SISAČKO-MOSLAVAČKA	NOVSKA	GOLESI	318779	575	4694	LIVADA	ZAKUP		PRODAJA		
4213.	III SISAČKO-MOSLAVAČKA	NOVSKA	GOLESI	318779	576	5190	ORANICA	ZAKUP		PRODAJA		
4214.	III SISAČKO-MOSLAVAČKA	NOVSKA	GOLESI	318779	577	27144	PAŠNJAK	ZAKUP		PRODAJA		

4215.	III SISAČKO-MOSLAVAČKA	NOVSKA	GOLESI	318779	581	8384	LIVADA	ZAKUP		PRODAJA		
4216.	III SISAČKO-MOSLAVAČKA	NOVSKA	GOLESI	318779	582/1	1852	LIVADA	ZAKUP		PRODAJA		
4217.	III SISAČKO-MOSLAVAČKA	NOVSKA	GOLESI	318779	582/2	4622	LIVADA	ZAKUP		PRODAJA		
4218.	III SISAČKO-MOSLAVAČKA	NOVSKA	GOLESI	318779	582/3	5035	LIVADA	ZAKUP		PRODAJA		
4219.	III SISAČKO-MOSLAVAČKA	NOVSKA	GOLESI	318779	582/4	10844	ORANICA	ZAKUP		PRODAJA		
4220.	III SISAČKO-MOSLAVAČKA	NOVSKA	GOLESI	318779	582/5	4046	ORANICA	ZAKUP		PRODAJA		
4221.	III SISAČKO-MOSLAVAČKA	NOVSKA	GOLESI	318779	582/6	4532	ORANICA	ZAKUP		PRODAJA		
4222.	III SISAČKO-MOSLAVAČKA	NOVSKA	GOLESI	318779	589	7995	ORANICA	ZAKUP		PRODAJA		
4223.	III SISAČKO-MOSLAVAČKA	NOVSKA	GOLESI	318779	590	2582	LIVADA	ZAKUP		PRODAJA		
4224.	III SISAČKO-MOSLAVAČKA	NOVSKA	GOLESI	318779	594/1	3402	ORANICA	ZAKUP		PRODAJA		
4225.	III SISAČKO-MOSLAVAČKA	NOVSKA	GOLESI	318779	594/2	3402	LIVADA	ZAKUP		PRODAJA		
4226.	III SISAČKO-MOSLAVAČKA	NOVSKA	GOLESI	318779	597	7970	ORANICA	ZAKUP		PRODAJA		
4227.	III SISAČKO-MOSLAVAČKA	NOVSKA	GOLESI	318779	600	5755	PAŠNJAK	ZAKUP		PRODAJA		
4228.	III SISAČKO-MOSLAVAČKA	NOVSKA	GOLESI	318779	600	5542	ORANICA	ZAKUP		PRODAJA		
4229.	III SISAČKO-MOSLAVAČKA	NOVSKA	GOLESI	318779	603/1	6438	PAŠNJAK	ZAKUP		PRODAJA		
4230.	III SISAČKO-MOSLAVAČKA	NOVSKA	GOLESI	318779	603/2	719	PAŠNJAK	ZAKUP		PRODAJA		
4231.	III SISAČKO-MOSLAVAČKA	NOVSKA	GOLESI	318779	604/1	10549	PAŠNJAK	ZAKUP		PRODAJA		
4232.	III SISAČKO-MOSLAVAČKA	NOVSKA	GOLESI	318779	604/2	4312	PAŠNJAK	ZAKUP		PRODAJA		
4233.	III SISAČKO-MOSLAVAČKA	NOVSKA	GOLESI	318779	606	3528	PAŠNJAK	ZAKUP		PRODAJA		
4234.	III SISAČKO-MOSLAVAČKA	NOVSKA	GOLESI	318779	608	15966	PAŠNJAK	ZAKUP		PRODAJA		
4235.	III SISAČKO-MOSLAVAČKA	NOVSKA	GOLESI	318779	609	7391	ORANICA	ZAKUP		PRODAJA		
4236.	III SISAČKO-MOSLAVAČKA	NOVSKA	GOLESI	318779	610	4291	LIVADA	ZAKUP		PRODAJA		
4237.	III SISAČKO-MOSLAVAČKA	NOVSKA	GOLESI	318779	610	4316	ORANICA	ZAKUP		PRODAJA		
4238.	III SISAČKO-MOSLAVAČKA	NOVSKA	GOLESI	318779	611	2928	PAŠNJAK	ZAKUP		PRODAJA		
4239.	III SISAČKO-MOSLAVAČKA	NOVSKA	GOLESI	318779	612	1342	PAŠNJAK	ZAKUP		PRODAJA		
4240.	III SISAČKO-MOSLAVAČKA	NOVSKA	GOLESI	318779	613	1777	PAŠNJAK	ZAKUP		PRODAJA		
4241.	III SISAČKO-MOSLAVAČKA	NOVSKA	GOLESI	318779	614	4485	PAŠNJAK	ZAKUP		PRODAJA		
4242.	III SISAČKO-MOSLAVAČKA	NOVSKA	GOLESI	318779	615	4830	ORANICA	ZAKUP		PRODAJA		
4243.	III SISAČKO-MOSLAVAČKA	NOVSKA	GOLESI	318779	617	8686	PAŠNJAK	ZAKUP		PRODAJA		
4244.	III SISAČKO-MOSLAVAČKA	NOVSKA	GOLESI	318779	619	6449	ORANICA	ZAKUP		PRODAJA		
4245.	III SISAČKO-MOSLAVAČKA	NOVSKA	GOLESI	318779	620	3208	PAŠNJAK	ZAKUP		PRODAJA		
4246.	III SISAČKO-MOSLAVAČKA	NOVSKA	GOLESI	318779	621	4086	PAŠNJAK	ZAKUP		PRODAJA		
4247.	III SISAČKO-MOSLAVAČKA	NOVSKA	GOLESI	318779	622	1766	PAŠNJAK	ZAKUP		PRODAJA		
4248.	III SISAČKO-MOSLAVAČKA	NOVSKA	GOLESI	318779	623	3241	PAŠNJAK	ZAKUP		PRODAJA		
4249.	III SISAČKO-MOSLAVAČKA	NOVSKA	GOLESI	318779	625	10463	LIVADA	ZAKUP		PRODAJA		
4250.	III SISAČKO-MOSLAVAČKA	NOVSKA	GOLESI	318779	626	1406	PAŠNJAK	ZAKUP		PRODAJA		
4251.	III SISAČKO-MOSLAVAČKA	NOVSKA	GOLESI	318779	627	2104	PAŠNJAK	ZAKUP		PRODAJA		
4252.	III SISAČKO-MOSLAVAČKA	NOVSKA	GOLESI	318779	628	3064	PAŠNJAK	ZAKUP		PRODAJA		
4253.	III SISAČKO-MOSLAVAČKA	NOVSKA	GOLESI	318779	629	2741	PAŠNJAK	ZAKUP		PRODAJA		
4254.	III SISAČKO-MOSLAVAČKA	NOVSKA	GOLESI	318779	630	2295	PAŠNJAK	ZAKUP		PRODAJA		
4255.	III SISAČKO-MOSLAVAČKA	NOVSKA	GOLESI	318779	631	1744	PAŠNJAK	ZAKUP		PRODAJA		
4256.	III SISAČKO-MOSLAVAČKA	NOVSKA	GOLESI	318779	634	1320	PAŠNJAK	ZAKUP		PRODAJA		
4257.	III SISAČKO-MOSLAVAČKA	NOVSKA	GOLESI	318779	635	9333	PAŠNJAK	ZAKUP		PRODAJA		
4258.	III SISAČKO-MOSLAVAČKA	NOVSKA	GOLESI	318779	636	917	PAŠNJAK	ZAKUP		PRODAJA		
4259.	III SISAČKO-MOSLAVAČKA	NOVSKA	GOLESI	318779	637	3636	PAŠNJAK	ZAKUP		PRODAJA		
4260.	III SISAČKO-MOSLAVAČKA	NOVSKA	GOLESI	318779	640	3348	PAŠNJAK	ZAKUP		PRODAJA		
4261.	III SISAČKO-MOSLAVAČKA	NOVSKA	GOLESI	318779	641	396	PAŠNJAK	ZAKUP		PRODAJA		
4262.	III SISAČKO-MOSLAVAČKA	NOVSKA	GOLESI	318779	642	583	PAŠNJAK	ZAKUP		PRODAJA		
4263.	III SISAČKO-MOSLAVAČKA	NOVSKA	GOLESI	318779	644	334	PAŠNJAK	ZAKUP		PRODAJA		
4264.	III SISAČKO-MOSLAVAČKA	NOVSKA	GOLESI	318779	647	2967	LIVADA	ZAKUP		PRODAJA		
4265.	III SISAČKO-MOSLAVAČKA	NOVSKA	GOLESI	318779	648	3658	PAŠNJAK	ZAKUP		PRODAJA		
4266.	III SISAČKO-MOSLAVAČKA	NOVSKA	GOLESI	318779	652	6582	ORANICA	ZAKUP		PRODAJA		
4267.	III SISAČKO-MOSLAVAČKA	NOVSKA	GOLESI	318779	653	3629	PAŠNJAK	ZAKUP		PRODAJA		
4268.	III SISAČKO-MOSLAVAČKA	NOVSKA	GOLESI	318779	654	5485	ORANICA	ZAKUP		PRODAJA		
4269.	III SISAČKO-MOSLAVAČKA	NOVSKA	GOLESI	318779	655	10272	PAŠNJAK	ZAKUP		PRODAJA		
4270.	III SISAČKO-MOSLAVAČKA	NOVSKA	GOLESI	318779	655	10268	ORANICA	ZAKUP		PRODAJA		
4271.	III SISAČKO-MOSLAVAČKA	NOVSKA	GOLESI	318779	659	2133	PAŠNJAK	ZAKUP		PRODAJA		
4272.	III SISAČKO-MOSLAVAČKA	NOVSKA	GOLESI	318779	660	1083	PAŠNJAK	ZAKUP		PRODAJA		
4273.	III SISAČKO-MOSLAVAČKA	NOVSKA	GOLESI	318779	661	2410	PAŠNJAK	ZAKUP		PRODAJA		
4274.	III SISAČKO-MOSLAVAČKA	NOVSKA	GOLESI	318779	668	3399	LIVADA	ZAKUP		PRODAJA		
4275.	III SISAČKO-MOSLAVAČKA	NOVSKA	GOLESI	318779	671	3359	LIVADA	ZAKUP		PRODAJA		
4276.	III SISAČKO-MOSLAVAČKA	NOVSKA	GOLESI	318779	673	4841	ORANICA	ZAKUP		PRODAJA		
4277.	III SISAČKO-MOSLAVAČKA	NOVSKA	GOLESI	318779	674	3568	LIVADA	ZAKUP		PRODAJA		
4278.	III SISAČKO-MOSLAVAČKA	NOVSKA	GOLESI	318779	674	2877	ORANICA	ZAKUP		PRODAJA		

4279.	III SISAČKO-MOSLAVAČKA	NOVSKA	GOLESI	318779	676	4381	ORANICA	ZAKUP		PRODAJA		
4280.	III SISAČKO-MOSLAVAČKA	NOVSKA	GOLESI	318779	677	7334	PAŠNJAK	ZAKUP		PRODAJA		
4281.	III SISAČKO-MOSLAVAČKA	NOVSKA	GOLESI	318779	677	7193	ORANICA	ZAKUP		PRODAJA		
4282.	III SISAČKO-MOSLAVAČKA	NOVSKA	GOLESI	318779	679	4866	PAŠNJAK	ZAKUP		PRODAJA		
4283.	III SISAČKO-MOSLAVAČKA	NOVSKA	GOLESI	318779	682	3151	PAŠNJAK	ZAKUP		PRODAJA		
4284.	III SISAČKO-MOSLAVAČKA	NOVSKA	GOLESI	318779	686	9891	ORANICA	ZAKUP		PRODAJA		
4285.	III SISAČKO-MOSLAVAČKA	NOVSKA	GOLESI	318779	693	2942	LIVADA	ZAKUP		PRODAJA		
4286.	III SISAČKO-MOSLAVAČKA	NOVSKA	GOLESI	318779	697	5737	ORANICA	ZAKUP		PRODAJA		
4287.	III SISAČKO-MOSLAVAČKA	NOVSKA	GOLESI	318779	702	11966	ORANICA	ZAKUP		PRODAJA		
4288.	III SISAČKO-MOSLAVAČKA	NOVSKA	GOLESI	318779	703	3197	ORANICA	ZAKUP		PRODAJA		
4289.	III SISAČKO-MOSLAVAČKA	NOVSKA	GOLESI	318779	707/2	1442	ORANICA	ZAKUP		PRODAJA		
4290.	III SISAČKO-MOSLAVAČKA	NOVSKA	GOLESI	318779	708	4046	ORANICA	ZAKUP		PRODAJA		
4291.	III SISAČKO-MOSLAVAČKA	NOVSKA	GOLESI	318779	710	9894	LIVADA	ZAKUP		PRODAJA		
4292.	III SISAČKO-MOSLAVAČKA	NOVSKA	GOLESI	318779	715	5794	PAŠNJAK	ZAKUP		PRODAJA		
4293.	III SISAČKO-MOSLAVAČKA	NOVSKA	GOLESI	318779	716	5643	LIVADA	ZAKUP		PRODAJA		
4294.	III SISAČKO-MOSLAVAČKA	NOVSKA	GOLESI	318779	717/1	10308	LIVADA	ZAKUP		PRODAJA		
4295.	III SISAČKO-MOSLAVAČKA	NOVSKA	GOLESI	318779	718	5125	LIVADA	ZAKUP		PRODAJA		
4296.	III SISAČKO-MOSLAVAČKA	NOVSKA	GOLESI	318779	719	4949	LIVADA	ZAKUP		PRODAJA		
4297.	III SISAČKO-MOSLAVAČKA	NOVSKA	GOLESI	318779	720	453	LIVADA	ZAKUP		PRODAJA		
4298.	III SISAČKO-MOSLAVAČKA	NOVSKA	GOLESI	318779	721	9707	ORANICA	ZAKUP		PRODAJA		
4299.	III SISAČKO-MOSLAVAČKA	NOVSKA	GOLESI	318779	726/1	11783	PAŠNJAK	ZAKUP		PRODAJA		
4300.	III SISAČKO-MOSLAVAČKA	NOVSKA	GOLESI	318779	730	7136	ORANICA	ZAKUP		PRODAJA		
4301.	III SISAČKO-MOSLAVAČKA	NOVSKA	GOLESI	318779	731	9912	ORANICA	ZAKUP		PRODAJA		
4302.	III SISAČKO-MOSLAVAČKA	NOVSKA	GOLESI	318779	732	4409	PAŠNJAK	ZAKUP		PRODAJA		
4303.	III SISAČKO-MOSLAVAČKA	NOVSKA	GOLESI	318779	733	7542	ORANICA	ZAKUP		PRODAJA		
4304.	III SISAČKO-MOSLAVAČKA	NOVSKA	GOLESI	318779	737/1	11114	ORANICA	ZAKUP		PRODAJA		
4305.	III SISAČKO-MOSLAVAČKA	NOVSKA	GOLESI	318779	737/2	3090	VOĆNJAK	ZAKUP		PRODAJA		
4306.	III SISAČKO-MOSLAVAČKA	NOVSKA	GOLESI	318779	738	2287	PAŠNJAK	ZAKUP		PRODAJA		
4307.	III SISAČKO-MOSLAVAČKA	NOVSKA	GOLESI	318779	741	5571	PAŠNJAK	ZAKUP		PRODAJA		
4308.	III SISAČKO-MOSLAVAČKA	NOVSKA	GOLESI	318779	743/2	12387	PAŠNJAK	ZAKUP		PRODAJA		
4309.	III SISAČKO-MOSLAVAČKA	NOVSKA	GOLESI	318779	743/4	1507	ORANICA	ZAKUP		PRODAJA		
4310.	III SISAČKO-MOSLAVAČKA	NOVSKA	GOLESI	318779	743/5	5755	ORANICA	ZAKUP		PRODAJA		
4311.	III SISAČKO-MOSLAVAČKA	NOVSKA	GOLESI	318779	743/6	5755	ORANICA	ZAKUP		PRODAJA		
4312.	III SISAČKO-MOSLAVAČKA	NOVSKA	GOLESI	318779	784	8459	ORANICA	ZAKUP		PRODAJA		
4313.	III SISAČKO-MOSLAVAČKA	NOVSKA	GOLESI	318779	785	3586	PAŠNJAK	ZAKUP		PRODAJA		
4314.	III SISAČKO-MOSLAVAČKA	NOVSKA	GOLESI	318779	786/2	5870	PAŠNJAK	ZAKUP		PRODAJA		
4315.	III SISAČKO-MOSLAVAČKA	NOVSKA	GOLESI	318779	787/1	2029	PAŠNJAK	ZAKUP		PRODAJA		
4316.	III SISAČKO-MOSLAVAČKA	NOVSKA	GOLESI	318779	787/2	1615	PAŠNJAK	ZAKUP		PRODAJA		
4317.	III SISAČKO-MOSLAVAČKA	NOVSKA	GOLESI	318779	788	5161	PAŠNJAK	ZAKUP		PRODAJA		
4318.	III SISAČKO-MOSLAVAČKA	NOVSKA	GOLESI	318779	793	7855	PAŠNJAK	ZAKUP		PRODAJA		
4319.	III SISAČKO-MOSLAVAČKA	NOVSKA	GOLESI	318779	794	10243	PAŠNJAK	ZAKUP		PRODAJA		
4320.	III SISAČKO-MOSLAVAČKA	NOVSKA	GOLESI	318779	795	9855	PAŠNJAK	ZAKUP		PRODAJA		
4321.	III SISAČKO-MOSLAVAČKA	NOVSKA	GOLESI	318779	796	19357	PAŠNJAK	ZAKUP		PRODAJA		
4322.	III SISAČKO-MOSLAVAČKA	NOVSKA	GOLESI	318779	797/2	9488	PAŠNJAK	ZAKUP		PRODAJA		
4323.	III SISAČKO-MOSLAVAČKA	NOVSKA	GOLESI	318779	798	14307	ORANICA	ZAKUP		PRODAJA		
4324.	III SISAČKO-MOSLAVAČKA	NOVSKA	GOLESI	318779	799	7661	PAŠNJAK	ZAKUP		PRODAJA		
4325.	III SISAČKO-MOSLAVAČKA	NOVSKA	GOLESI	318779	813	10502	LIVADA	ZAKUP		PRODAJA		
4326.	III SISAČKO-MOSLAVAČKA	NOVSKA	GOLESI	318779	821/2	5219	ORANICA	ZAKUP		PRODAJA		
4327.	III SISAČKO-MOSLAVAČKA	NOVSKA	GOLESI	318779	821/3	4359	ORANICA	ZAKUP		PRODAJA		
4328.	III SISAČKO-MOSLAVAČKA	NOVSKA	GOLESI	318779	822	2769	LIVADA	ZAKUP		PRODAJA		
4329.	III SISAČKO-MOSLAVAČKA	NOVSKA	GOLESI	318779	824	3309	PAŠNJAK	ZAKUP		PRIVREMENO KORIŠTENJE		
4330.	III SISAČKO-MOSLAVAČKA	NOVSKA	GOLESI	318779	825	3039	PAŠNJAK	ZAKUP		PRODAJA		
4331.	III SISAČKO-MOSLAVAČKA	NOVSKA	GOLESI	318779	826	4125	PAŠNJAK	ZAKUP		PRODAJA		
4332.	III SISAČKO-MOSLAVAČKA	NOVSKA	GOLESI	318779	827	4240	PAŠNJAK	ZAKUP		PRODAJA		
4333.	III SISAČKO-MOSLAVAČKA	NOVSKA	GOLESI	318779	828	2377	PAŠNJAK	ZAKUP		PRODAJA		
4334.	III SISAČKO-MOSLAVAČKA	NOVSKA	GOLESI	318779	829	2162	PAŠNJAK	ZAKUP		PRODAJA		
4335.	III SISAČKO-MOSLAVAČKA	NOVSKA	GOLESI	318779	830	3737	PAŠNJAK	ZAKUP		PRODAJA		
4336.	III SISAČKO-MOSLAVAČKA	NOVSKA	GOLESI	318779	833	4593	PAŠNJAK	ZAKUP		PRIVREMENO KORIŠTENJE		
4337.	III SISAČKO-MOSLAVAČKA	NOVSKA	GOLESI	318779	835	5104	PAŠNJAK	ZAKUP		PRODAJA		
4338.	III SISAČKO-MOSLAVAČKA	NOVSKA	GOLESI	318779	836	5287	PAŠNJAK	ZAKUP		PRODAJA		
4339.	III SISAČKO-MOSLAVAČKA	NOVSKA	GOLESI	318779	838	10103	LIVADA	ZAKUP		PRODAJA		
4340.	III SISAČKO-MOSLAVAČKA	NOVSKA	GOLESI	318779	840/1	5046	LIVADA	ZAKUP		PRODAJA		
4341.	III SISAČKO-MOSLAVAČKA	NOVSKA	GOLESI	318779	841/1	3036	PAŠNJAK	ZAKUP		PRODAJA		
4342.	III SISAČKO-MOSLAVAČKA	NOVSKA	GOLESI	318779	844	6650	ORANICA	ZAKUP		PRODAJA		

4343.	III SISAČKO-MOSLAVAČKA	NOVSKA	GOLESI	318779	845	2474	PAŠNJAK	ZAKUP		PRODAJA		
4344.	III SISAČKO-MOSLAVAČKA	NOVSKA	GOLESI	318779	846	4291	PAŠNJAK	ZAKUP		PRODAJA		
4345.	III SISAČKO-MOSLAVAČKA	NOVSKA	GOLESI	318779	847	13182	ORANICA	ZAKUP		PRODAJA		
4346.	III SISAČKO-MOSLAVAČKA	NOVSKA	GOLESI	318779	851/1	1615	LIVADA	ZAKUP		PRODAJA		
4347.	III SISAČKO-MOSLAVAČKA	NOVSKA	GOLESI	318779	854	10258	PAŠNJAK	ZAKUP		PRODAJA		
4348.	III SISAČKO-MOSLAVAČKA	NOVSKA	GOLESI	318779	855	3834	PAŠNJAK	ZAKUP		PRODAJA		
4349.	III SISAČKO-MOSLAVAČKA	NOVSKA	GOLESI	318779	856	3514	PAŠNJAK	ZAKUP		PRODAJA		
4350.	III SISAČKO-MOSLAVAČKA	NOVSKA	GOLESI	318779	859	2841	PAŠNJAK	ZAKUP		PRODAJA		
4351.	III SISAČKO-MOSLAVAČKA	NOVSKA	GOLESI	318779	863	13318	PAŠNJAK	ZAKUP		PRODAJA		
4352.	III SISAČKO-MOSLAVAČKA	NOVSKA	GOLESI	318779	864	1212	PAŠNJAK	ZAKUP		PRODAJA		
4353.	III SISAČKO-MOSLAVAČKA	NOVSKA	GOLESI	318779	865	1928	ORANICA	ZAKUP		PRODAJA		
4354.	III SISAČKO-MOSLAVAČKA	NOVSKA	GOLESI	318779	866	3097	ORANICA	ZAKUP		PRODAJA		
4355.	III SISAČKO-MOSLAVAČKA	NOVSKA	GOLESI	318779	868	2895	ORANICA	ZAKUP		PRODAJA		
4356.	III SISAČKO-MOSLAVAČKA	NOVSKA	GOLESI	318779	883	20897	PAŠNJAK	ZAKUP		PRODAJA		
4357.	III SISAČKO-MOSLAVAČKA	NOVSKA	GOLESI	318779	884	9092	PAŠNJAK	ZAKUP		PRODAJA		
4358.	III SISAČKO-MOSLAVAČKA	NOVSKA	GOLESI	318779	885	6740	PAŠNJAK	ZAKUP		PRODAJA		
4359.	III SISAČKO-MOSLAVAČKA	NOVSKA	GOLESI	318779	887	13948	PAŠNJAK	ZAKUP		PRODAJA		
4360.	III SISAČKO-MOSLAVAČKA	NOVSKA	GOLESI	318779	890	2359	ORANICA	ZAKUP		PRODAJA		
4361.	III SISAČKO-MOSLAVAČKA	NOVSKA	GOLESI	318779	891/1	3104	PAŠNJAK	ZAKUP		PRODAJA		
4362.	III SISAČKO-MOSLAVAČKA	NOVSKA	GOLESI	318779	891/2	3046	PAŠNJAK	ZAKUP		PRODAJA		
4363.	III SISAČKO-MOSLAVAČKA	NOVSKA	GOLESI	318779	899	1288	PAŠNJAK	ZAKUP		PRODAJA		
4364.	III SISAČKO-MOSLAVAČKA	NOVSKA	GOLESI	318779	900	4287	PAŠNJAK	ZAKUP		PRODAJA		
4365.	III SISAČKO-MOSLAVAČKA	NOVSKA	GOLESI	318779	901	2162	PAŠNJAK	ZAKUP		PRODAJA		
4366.	III SISAČKO-MOSLAVAČKA	NOVSKA	GOLESI	318779	905	5057	PAŠNJAK	ZAKUP		PRODAJA		
4367.	III SISAČKO-MOSLAVAČKA	NOVSKA	GOLESI	318779	906	1957	PAŠNJAK	ZAKUP		PRODAJA		
4368.	III SISAČKO-MOSLAVAČKA	NOVSKA	GOLESI	318779	917	3075	PAŠNJAK	ZAKUP		PRODAJA		
4369.	III SISAČKO-MOSLAVAČKA	NOVSKA	GOLESI	318779	918	3503	PAŠNJAK	ZAKUP		PRODAJA		
4370.	III SISAČKO-MOSLAVAČKA	NOVSKA	GOLESI	318779	940/2	1137	ORANICA	ZAKUP		PRODAJA		
4371.	III SISAČKO-MOSLAVAČKA	NOVSKA	GOLESI	318779	941/2	5798	ORANICA	ZAKUP		PRODAJA		
4372.	III SISAČKO-MOSLAVAČKA	NOVSKA	GOLESI	318779	942/2	1798	ORANICA	ZAKUP		PRODAJA		
4373.	III SISAČKO-MOSLAVAČKA	NOVSKA	GOLESI	318779	943	3546	ORANICA	ZAKUP		PRODAJA		
4374.	III SISAČKO-MOSLAVAČKA	NOVSKA	GOLESI	318779	1900	1572	PAŠNJAK	ZAKUP		PRODAJA		
4375.	III SISAČKO-MOSLAVAČKA	NOVSKA	GOLESI	318779	1907	1439	VOĆNJAK	ZAKUP		PRODAJA		
4376.	III SISAČKO-MOSLAVAČKA	NOVSKA	GOLESI	318779	1907	4794	ORANICA	ZAKUP		PRODAJA		
4377.	III SISAČKO-MOSLAVAČKA	NOVSKA	GOLESI	318779	1911	2331	ORANICA	ZAKUP		PRODAJA		
4378.	III SISAČKO-MOSLAVAČKA	NOVSKA	GOLESI	318779	1913	1194	LIVADA	ZAKUP		PRODAJA		
4379.	III SISAČKO-MOSLAVAČKA	NOVSKA	GOLESI	318779	1915	2877	LIVADA	ZAKUP		PRODAJA		
4380.	III SISAČKO-MOSLAVAČKA	NOVSKA	GOLESI	318779	1915	10247	ORANICA	ZAKUP		PRODAJA		
4381.	III SISAČKO-MOSLAVAČKA	NOVSKA	GOLESI	318779	1917	5647	LIVADA	ZAKUP		PRODAJA		
4382.	III SISAČKO-MOSLAVAČKA	NOVSKA	GOLESI	318779	1917	5755	ORANICA	ZAKUP		PRODAJA		
4383.	III SISAČKO-MOSLAVAČKA	NOVSKA	GOLESI	318779	1919	9035	ORANICA	ZAKUP		PRODAJA		
4384.	III SISAČKO-MOSLAVAČKA	NOVSKA	GOLESI	318779	1943	1417	VOĆNJAK	ZAKUP		PRODAJA		
4385.	III SISAČKO-MOSLAVAČKA	NOVSKA	GOLESI	318779	1946	3719	ORANICA	ZAKUP		PRODAJA		
4386.	III SISAČKO-MOSLAVAČKA	NOVSKA	GOLESI	318779	1947	1676	ORANICA	ZAKUP		PRODAJA		
4387.	III SISAČKO-MOSLAVAČKA	NOVSKA	GOLESI	318779	1950	8247	ORANICA	ZAKUP		PRODAJA		
4388.	III SISAČKO-MOSLAVAČKA	NOVSKA	GOLESI	318779	1952	741	PAŠNJAK	ZAKUP		PRODAJA		
4389.	III SISAČKO-MOSLAVAČKA	NOVSKA	GOLESI	318779	1953	5014	PAŠNJAK	ZAKUP		PRODAJA		
4390.	III SISAČKO-MOSLAVAČKA	NOVSKA	GOLESI	318779	1955	1266	PAŠNJAK	ZAKUP		PRODAJA		
4391.	III SISAČKO-MOSLAVAČKA	NOVSKA	GOLESI	318779	1958	4730	ORANICA	ZAKUP		PRODAJA		
4392.	III SISAČKO-MOSLAVAČKA	NOVSKA	GOLESI	318779	1998	8413	PAŠNJAK	ZAKUP		PRODAJA		
4393.	III SISAČKO-MOSLAVAČKA	NOVSKA	GOLESI	318779	2004	4748	ORANICA	ZAKUP		PRODAJA		
4394.	III SISAČKO-MOSLAVAČKA	NOVSKA	GOLESI	318779	2006	13772	LIVADA	ZAKUP		PRODAJA		
4395.	III SISAČKO-MOSLAVAČKA	NOVSKA	GOLESI	318779	2008	11124	LIVADA	ZAKUP		PRODAJA		
4396.	III SISAČKO-MOSLAVAČKA	NOVSKA	GOLESI	318779	2009	802	PAŠNJAK	ZAKUP		PRODAJA		
4397.	III SISAČKO-MOSLAVAČKA	NOVSKA	GOLESI	318779	2010	468	PAŠNJAK	ZAKUP		PRODAJA		
4398.	III SISAČKO-MOSLAVAČKA	NOVSKA	GOLESI	318779	2011	5082	LIVADA	ZAKUP		PRODAJA		
4399.	III SISAČKO-MOSLAVAČKA	NOVSKA	GOLESI	318779	2012/2	8930	PAŠNJAK	ZAKUP		PRODAJA		
4400.	III SISAČKO-MOSLAVAČKA	NOVSKA	GOLESI	318779	2013/2	13703	PAŠNJAK	ZAKUP		PRODAJA		
4401.	III SISAČKO-MOSLAVAČKA	NOVSKA	GOLESI	318779	2016/1	5319	LIVADA	ZAKUP		PRODAJA		
4402.	III SISAČKO-MOSLAVAČKA	NOVSKA	GOLESI	318779	2016/2	5280	LIVADA	ZAKUP		PRODAJA		
4403.	III SISAČKO-MOSLAVAČKA	NOVSKA	GOLESI	318779	2016/3	5244	LIVADA	ZAKUP		PRODAJA		
4404.	III SISAČKO-MOSLAVAČKA	NOVSKA	GOLESI	318779	2016/4	5280	LIVADA	ZAKUP		PRODAJA		
4405.	III SISAČKO-MOSLAVAČKA	NOVSKA	GOLESI	318779	2022	3989	ORANICA	ZAKUP		PRODAJA		
4406.	III SISAČKO-MOSLAVAČKA	NOVSKA	GOLESI	318779	2026	8488	ORANICA	ZAKUP		PRODAJA		

4407.	III SISAČKO-MOSLAVAČKA	NOVSKA	GOLESI	318779	2028	6661	ORANICA	ZAKUP		PRODAJA		
4408.	III SISAČKO-MOSLAVAČKA	NOVSKA	GOLESI	318779	2038	7787	LIVADA	ZAKUP		PRODAJA		
4409.	III SISAČKO-MOSLAVAČKA	NOVSKA	GOLESI	318779	2039	4309	ORANICA	ZAKUP		PRODAJA		
4410.	III SISAČKO-MOSLAVAČKA	NOVSKA	GOLESI	318779	2051	928	PAŠNJAK	ZAKUP		PRODAJA		
4411.	III SISAČKO-MOSLAVAČKA	NOVSKA	GOLESI	318779	2066	1277	PAŠNJAK	ZAKUP		PRODAJA		
4412.	III SISAČKO-MOSLAVAČKA	NOVSKA	GOLESI	318779	705	3327	ORANICA	ZAKUP		PRODAJA		
4413.	III SISAČKO-MOSLAVAČKA	NOVSKA	GOLESI	318779	707/1	2025	ORANICA	ZAKUP		PRODAJA		
4414.	III SISAČKO-MOSLAVAČKA	NOVSKA	GOLESI	318779	709/2	5722	ORANICA	ZAKUP		PRODAJA		
4415.	III SISAČKO-MOSLAVAČKA	NOVSKA	GOLESI	318779	804/1	1532	LIVADA	ZAKUP		PRIVREMENO KORIŠTENJE		
4416.	III SISAČKO-MOSLAVAČKA	NOVSKA	GOLESI	318779	804/2	3237	LIVADA	ZAKUP		PRIVREMENO KORIŠTENJE		
4417.	III SISAČKO-MOSLAVAČKA	NOVSKA	GOLESI	318779	352/2	4284	ORANICA	ZAKUP		PRODAJA		
4418.	III SISAČKO-MOSLAVAČKA	NOVSKA	GOLESI	318779	357	1093	ORANICA	ZAKUP		PRODAJA		
4419.	III SISAČKO-MOSLAVAČKA	NOVSKA	GOLESI	318779	358	1867	VINOGRAD	ZAKUP		PRODAJA		
4420.	III SISAČKO-MOSLAVAČKA	NOVSKA	GOLESI	318779	398	1093	VINOGRAD	ZAKUP		PRODAJA		
4421.	III SISAČKO-MOSLAVAČKA	NOVSKA	GOLESI	318779	398	2158	LIVADA	ZAKUP		PRODAJA		
4422.	III SISAČKO-MOSLAVAČKA	NOVSKA	GOLESI	318779	472	12322	ORANICA	ZAKUP		PRODAJA		
4423.	III SISAČKO-MOSLAVAČKA	NOVSKA	GOLESI	318779	476	11243	ORANICA	ZAKUP		PRODAJA		
4424.	III SISAČKO-MOSLAVAČKA	NOVSKA	GOLESI	318779	477	780	ORANICA	ZAKUP		PRODAJA		
4425.	III SISAČKO-MOSLAVAČKA	NOVSKA	GOLESI	318779	483	7373	LIVADA	ZAKUP		PRODAJA		
4426.	III SISAČKO-MOSLAVAČKA	NOVSKA	GOLESI	318779	282	5755	ORANICA	ZAKUP		PRIVREMENO KORIŠTENJE		
4427.	III SISAČKO-MOSLAVAČKA	NOVSKA	GOLESI	318779	287/2	12124	ORANICA	ZAKUP		PRODAJA		
4428.	III SISAČKO-MOSLAVAČKA	NOVSKA	GOLESI	318779	331/1	2830	ORANICA	ZAKUP		PRODAJA		
4429.	III SISAČKO-MOSLAVAČKA	NOVSKA	GOLESI	318779	332	1849	ORANICA	ZAKUP		PRIVREMENO KORIŠTENJE		
4430.	III SISAČKO-MOSLAVAČKA	NOVSKA	GOLESI	318779	548/1	11509	LIVADA	ZAKUP		PRODAJA		
4431.	III SISAČKO-MOSLAVAČKA	NOVSKA	GOLESI	318779	548/2	10448	PAŠNJAK	ZAKUP		PRODAJA		
4432.	III SISAČKO-MOSLAVAČKA	NOVSKA	GOLESI	318779	570	3651	ORANICA	ZAKUP		PRODAJA		
4433.	III SISAČKO-MOSLAVAČKA	NOVSKA	GOLESI	318779	571	6765	ORANICA	ZAKUP		PRODAJA		
4434.	III SISAČKO-MOSLAVAČKA	NOVSKA	GOLESI	318779	572	4629	ORANICA	ZAKUP		PRODAJA		
4435.	III SISAČKO-MOSLAVAČKA	NOVSKA	GOLESI	318779	651	8028	ORANICA	ZAKUP		PRODAJA		
4436.	III SISAČKO-MOSLAVAČKA	NOVSKA	GOLESI	318779	663/2	5844	ORANICA	ZAKUP		PRODAJA		
4437.	III SISAČKO-MOSLAVAČKA	NOVSKA	GOLESI	318779	664	9599	ORANICA	ZAKUP		PRODAJA		
4438.	III SISAČKO-MOSLAVAČKA	NOVSKA	GOLESI	318779	665	9265	LIVADA	ZAKUP		PRIVREMENO KORIŠTENJE		
4439.	III SISAČKO-MOSLAVAČKA	NOVSKA	GOLESI	318779	675	11937	ORANICA	ZAKUP		PRODAJA		
4440.	III SISAČKO-MOSLAVAČKA	NOVSKA	GOLESI	318779	685/1	4945	LIVADA	ZAKUP		PRODAJA		
4441.	III SISAČKO-MOSLAVAČKA	NOVSKA	GOLESI	318779	696	5755	LIVADA	ZAKUP		PRODAJA		
4442.	III SISAČKO-MOSLAVAČKA	NOVSKA	GOLESI	318779	699	2604	ORANICA	ZAKUP		PRODAJA		
4443.	III SISAČKO-MOSLAVAČKA	NOVSKA	GOLESI	318779	700/2	2920	ORANICA	ZAKUP		PRODAJA		
4444.	III SISAČKO-MOSLAVAČKA	NOVSKA	GOLESI	318779	711	10063	LIVADA	ZAKUP		PRODAJA		
4445.	III SISAČKO-MOSLAVAČKA	NOVSKA	GOLESI	318779	712/1	3035	ORANICA	ZAKUP		PRIVREMENO KORIŠTENJE		
4446.	III SISAČKO-MOSLAVAČKA	NOVSKA	GOLESI	318779	713/1	3805	ORANICA	ZAKUP		PRIVREMENO KORIŠTENJE		
4447.	III SISAČKO-MOSLAVAČKA	NOVSKA	GOLESI	318779	714	2126	ORANICA	ZAKUP		PRODAJA		
4448.	III SISAČKO-MOSLAVAČKA	NOVSKA	GOLESI	318779	717/2	6801	LIVADA	ZAKUP		PRODAJA		
4449.	III SISAČKO-MOSLAVAČKA	NOVSKA	GOLESI	318779	808	4298	LIVADA	ZAKUP		PRIVREMENO KORIŠTENJE		
4450.	III SISAČKO-MOSLAVAČKA	NOVSKA	GOLESI	318779	811	3169	LIVADA	ZAKUP		PRIVREMENO KORIŠTENJE		
4451.	III SISAČKO-MOSLAVAČKA	NOVSKA	GOLESI	318779	816	1924	LIVADA	ZAKUP		PRIVREMENO KORIŠTENJE		
4452.	III SISAČKO-MOSLAVAČKA	NOVSKA	GOLESI	318779	938/7	2528	LIVADA	ZAKUP		PRIVREMENO KORIŠTENJE		
4453.	III SISAČKO-MOSLAVAČKA	NOVSKA	GOLESI	318779	940/3	1388	ORANICA	ZAKUP		PRIVREMENO KORIŠTENJE		
4454.	III SISAČKO-MOSLAVAČKA	NOVSKA	GOLESI	318779	941/3	4586	ORANICA	ZAKUP		PRODAJA		
4455.	III SISAČKO-MOSLAVAČKA	NOVSKA	GOLESI	318779	774/2	3000	ORANICA	ZAKUP		PRODAJA		
4456.	III SISAČKO-MOSLAVAČKA	NOVSKA	GOLESI	318779			ORANICA	ZAKUP		PRIVREMENO KORIŠTENJE		
4457.	III SISAČKO-MOSLAVAČKA	NOVSKA	GOLESI	318779				ZAKUP		PRIVREMENO KORIŠTENJE		
4458.	III SISAČKO-MOSLAVAČKA	NOVSKA	GOLESI	318779				ZAKUP		PRIVREMENO KORIŠTENJE		
4459.	III SISAČKO-MOSLAVAČKA	NOVSKA	GOLESI	318779				ZAKUP		PRIVREMENO KORIŠTENJE		
4460.	III SISAČKO-MOSLAVAČKA	NOVSKA	GOLESI	318779	361	5045	ORANICA	ZAKUP		PRIVREMENO KORIŠTENJE		
4461.	III SISAČKO-MOSLAVAČKA	NOVSKA	GOLESI	318779	910/2	2118	ORANICA	ZAKUP		PRIVREMENO KORIŠTENJE		
4462.	III SISAČKO-MOSLAVAČKA	NOVSKA	GOLESI	318779	919/2	3636	ORANICA	ZAKUP		PRIVREMENO KORIŠTENJE		
4463.	III SISAČKO-MOSLAVAČKA	NOVSKA	GOLESI	318779	921	2647	ORANICA	ZAKUP		PRIVREMENO KORIŠTENJE		
4464.	III SISAČKO-MOSLAVAČKA	NOVSKA	GOLESI	318779	922	2201	ORANICA	ZAKUP		PRIVREMENO KORIŠTENJE		
4465.	III SISAČKO-MOSLAVAČKA	NOVSKA	GOLESI	318779	923	3003	ORANICA	ZAKUP		PRIVREMENO KORIŠTENJE		
4466.	III SISAČKO-MOSLAVAČKA	NOVSKA	GOLESI	318779	2017/1	3881	ORANICA	ZAKUP		PRIVREMENO KORIŠTENJE		
4467.	III SISAČKO-MOSLAVAČKA	NOVSKA	GOLESI	318779	2059	5744	ORANICA	ZAKUP		PRIVREMENO KORIŠTENJE		
4468.	III SISAČKO-MOSLAVAČKA	NOVSKA	GOLESI	318779	359	838	ORANICA	ZAKUP		PRIVREMENO KORIŠTENJE		
4469.	III SISAČKO-MOSLAVAČKA	NOVSKA	GOLESI	318779	359	719	VINOGRAD	ZAKUP		PRIVREMENO KORIŠTENJE		
4470.	III SISAČKO-MOSLAVAČKA	NOVSKA	KOZARICE	318833	618	1176	ORANICA	ZAKUP		PRIVREMENO KORIŠTENJE		

4471.	III SISAČKO-MOSLAVAČKA	NOVSKA	KOZARICE	318833	619/2	690	ORANICA	ZAKUP		ZAKUP		
4472.	III SISAČKO-MOSLAVAČKA	NOVSKA	KOZARICE	318833	647/2	1633	ORANICA	ZAKUP				
4473.	III SISAČKO-MOSLAVAČKA	NOVSKA	KOZARICE	318833	723/2	9973	ORANICA	ZAKUP				
4474.	III SISAČKO-MOSLAVAČKA	NOVSKA	KOZARICE	318833	724/3	1608	ORANICA	ZAKUP				
4475.	III SISAČKO-MOSLAVAČKA	NOVSKA	KOZARICE	318833	731/1	1917	ORANICA	ZAKUP				
4476.	III SISAČKO-MOSLAVAČKA	NOVSKA	KOZARICE	318833	731/3	1920	ORANICA	ZAKUP				
4477.	III SISAČKO-MOSLAVAČKA	NOVSKA	KOZARICE	318833	732/1	1510	ORANICA	ZAKUP				
4478.	III SISAČKO-MOSLAVAČKA	NOVSKA	KOZARICE	318833	732/3	1510	ORANICA	ZAKUP				
4479.	III SISAČKO-MOSLAVAČKA	NOVSKA	KOZARICE	318833	738/1	9775	ORANICA	ZAKUP				
4480.	III SISAČKO-MOSLAVAČKA	NOVSKA	KOZARICE	318833	783/1	2057	ORANICA	ZAKUP		PRODAJA		
4481.	III SISAČKO-MOSLAVAČKA	NOVSKA	KOZARICE	318833	787	3819	ORANICA	ZAKUP		PRODAJA		
4482.	III SISAČKO-MOSLAVAČKA	NOVSKA	KOZARICE	318833	788/3	1426	ORANICA	ZAKUP		PRODAJA		
4483.	III SISAČKO-MOSLAVAČKA	NOVSKA	KOZARICE	318833	788/3	1426	ORANICA	ZAKUP		PRODAJA		
4484.	III SISAČKO-MOSLAVAČKA	NOVSKA	KOZARICE	318833	788/4	158	PAŠNJAK	ZAKUP		PRODAJA		
4485.	III SISAČKO-MOSLAVAČKA	NOVSKA	KOZARICE	318833	788/5	403	ORANICA	ZAKUP		PRODAJA		
4486.	III SISAČKO-MOSLAVAČKA	NOVSKA	KOZARICE	318833	788/5	403	ORANICA	ZAKUP		PRODAJA		
4487.	III SISAČKO-MOSLAVAČKA	NOVSKA	KOZARICE	318833	790/26	4772	ORANICA	ZAKUP		PRODAJA		
4488.	III SISAČKO-MOSLAVAČKA	NOVSKA	KOZARICE	318833	797/1	1129	ORANICA	ZAKUP		PRODAJA		
4489.	III SISAČKO-MOSLAVAČKA	NOVSKA	KOZARICE	318833	797/2	651	ORANICA	ZAKUP		PRODAJA		
4490.	III SISAČKO-MOSLAVAČKA	NOVSKA	KOZARICE	318833	797/3	655	ORANICA	ZAKUP		PRODAJA		
4491.	III SISAČKO-MOSLAVAČKA	NOVSKA	KOZARICE	318833	800	1651	ORANICA	ZAKUP		PRODAJA		
4492.	III SISAČKO-MOSLAVAČKA	NOVSKA	KOZARICE	318833	801/1	1723	ORANICA	ZAKUP		PRODAJA		
4493.	III SISAČKO-MOSLAVAČKA	NOVSKA	KOZARICE	318833	801/2	734	ORANICA	ZAKUP		PRODAJA		
4494.	III SISAČKO-MOSLAVAČKA	NOVSKA	KOZARICE	318833	802	1784	ORANICA	ZAKUP		PRODAJA		
4495.	III SISAČKO-MOSLAVAČKA	NOVSKA	KOZARICE	318833	804	849	LIVADA	ZAKUP		PRODAJA		
4496.	III SISAČKO-MOSLAVAČKA	NOVSKA	KOZARICE	318833	723/6	3596	ORANICA	ZAKUP				
4497.	III SISAČKO-MOSLAVAČKA	NOVSKA	KOZARICE	318833	741/5	417	ORANICA	ZAKUP				
4498.	III SISAČKO-MOSLAVAČKA	NOVSKA	KOZARICE	318833	742	4679	ORANICA	ZAKUP				
4499.	III SISAČKO-MOSLAVAČKA	NOVSKA	KOZARICE	318833	744/1	6163	LIVADA	ZAKUP		PRIVREMENO KORIŠTENJE		
4500.	III SISAČKO-MOSLAVAČKA	NOVSKA	KOZARICE	318833	745	651	LIVADA	ZAKUP		PRIVREMENO KORIŠTENJE		
4501.	III SISAČKO-MOSLAVAČKA	NOVSKA	KOZARICE	318833	760/4	3532	ORANICA	ZAKUP				
4502.	III SISAČKO-MOSLAVAČKA	NOVSKA	KRICKE	318850	7/1	13656	ORANICA	ZAKUP		PRODAJA		
4503.	III SISAČKO-MOSLAVAČKA	NOVSKA	KRICKE	318850	22/1	3658	ORANICA	ZAKUP		PRODAJA		
4504.	III SISAČKO-MOSLAVAČKA	NOVSKA	KRICKE	318850	81	41543	ORANICA	ZAKUP		PRODAJA		
4505.	III SISAČKO-MOSLAVAČKA	NOVSKA	KRICKE	318850	140/1	16977	PAŠNJAK	ZAKUP		PRODAJA		
4506.	III SISAČKO-MOSLAVAČKA	NOVSKA	KRICKE	318850	142	15786	PAŠNJAK	ZAKUP		PRODAJA		
4507.	III SISAČKO-MOSLAVAČKA	NOVSKA	KRICKE	318850	292	4552	PAŠNJAK	ZAKUP		PRODAJA		
4508.	III SISAČKO-MOSLAVAČKA	NOVSKA	KRICKE	318850	294	18877	BARA	ZAKUP				
4509.	III SISAČKO-MOSLAVAČKA	NOVSKA	KRICKE	318850	294	7000	LIVADA	ZAKUP				
4510.	III SISAČKO-MOSLAVAČKA	NOVSKA	KRICKE	318850	294	500	ORANICA	ZAKUP				
4511.	III SISAČKO-MOSLAVAČKA	NOVSKA	KRICKE	318850	299	7450	LIVADA	ZAKUP				
4512.	III SISAČKO-MOSLAVAČKA	NOVSKA	KRICKE	318850	307	9371	PAŠNJAK	ZAKUP		PRODAJA		
4513.	III SISAČKO-MOSLAVAČKA	NOVSKA	KRICKE	318850	316	2409	PAŠNJAK	ZAKUP		PRODAJA		
4514.	III SISAČKO-MOSLAVAČKA	NOVSKA	KRICKE	318850	317	4658	PAŠNJAK	ZAKUP		PRODAJA		
4515.	III SISAČKO-MOSLAVAČKA	NOVSKA	KRICKE	318850	343	6112	PAŠNJAK	ZAKUP		PRODAJA		
4516.	III SISAČKO-MOSLAVAČKA	NOVSKA	KRICKE	318850	343	6113	LIVADA	ZAKUP		PRODAJA		
4517.	III SISAČKO-MOSLAVAČKA	NOVSKA	KRICKE	318850	57	5173	ORANICA	ZAKUP		PRODAJA		
4518.	III SISAČKO-MOSLAVAČKA	NOVSKA	KRICKE	318850	255	4337	ORANICA	ZAKUP				
4519.	III SISAČKO-MOSLAVAČKA	NOVSKA	KRICKE	318850	16	3606	ORANICA	ZAKUP		PRODAJA		
4520.	III SISAČKO-MOSLAVAČKA	NOVSKA	KRICKE	318850	17	21724	ORANICA	ZAKUP		PRODAJA		
4521.	III SISAČKO-MOSLAVAČKA	NOVSKA	KRICKE	318850	301/2	1547264	PAŠNJAK	ZAKUP		KONCESIJA		
4522.	III SISAČKO-MOSLAVAČKA	NOVSKA	KRICKE	318850	20	175772	ORANICA	ZAKUP		PRODAJA		
4523.	III SISAČKO-MOSLAVAČKA	NOVSKA	KRICKE	318850	21	6038	ORANICA	ZAKUP		PRODAJA		
4524.	III SISAČKO-MOSLAVAČKA	NOVSKA	LOVSKA	318884	115/1	10458	LIVADA	ZAKUP		PRIVREMENO KORIŠTENJE		
4525.	III SISAČKO-MOSLAVAČKA	NOVSKA	LOVSKA	318884	122/2	1960	LIVADA	ZAKUP		PRIVREMENO KORIŠTENJE		
4526.	III SISAČKO-MOSLAVAČKA	NOVSKA	LOVSKA	318884	317/2	1000	LIVADA	ZAKUP		PRIVREMENO KORIŠTENJE		
4527.	III SISAČKO-MOSLAVAČKA	NOVSKA	LOVSKA	318884	317/2	978	LIVADA	ZAKUP		PRIVREMENO KORIŠTENJE		
4528.	III SISAČKO-MOSLAVAČKA	NOVSKA	LOVSKA	318884	331/1	7463	LIVADA	ZAKUP				
4529.	III SISAČKO-MOSLAVAČKA	NOVSKA	LOVSKA	318884	332/3	5538	ORANICA	ZAKUP		PRIVREMENO KORIŠTENJE		
4530.	III SISAČKO-MOSLAVAČKA	NOVSKA	LOVSKA	318884	333/1	3974	LIVADA	ZAKUP				
4531.	III SISAČKO-MOSLAVAČKA	NOVSKA	LOVSKA	318884	438/9	5397	LIVADA	ZAKUP				
4532.	III SISAČKO-MOSLAVAČKA	NOVSKA	LOVSKA	318884	453	10000	LIVADA	ZAKUP				
4533.	III SISAČKO-MOSLAVAČKA	NOVSKA	LOVSKA	318884	453	7228	ORANICA	ZAKUP				
4534.	III SISAČKO-MOSLAVAČKA	NOVSKA	LOVSKA	318884	459/2	852	LIVADA	ZAKUP				

4535.	III SISAČKO-MOSLAVAČKA	NOVSKA	LOVSKA	318884	460/2	1439	LIVADA	ZAKUP				
4536.	III SISAČKO-MOSLAVAČKA	NOVSKA	LOVSKA	318884	464	2611	LIVADA	ZAKUP				
4537.	III SISAČKO-MOSLAVAČKA	NOVSKA	LOVSKA	318884	465	885	LIVADA	ZAKUP				
4538.	III SISAČKO-MOSLAVAČKA	NOVSKA	LOVSKA	318884	467/2	3989	LIVADA	ZAKUP				
4539.	III SISAČKO-MOSLAVAČKA	NOVSKA	LOVSKA	318884	471	7028	ORANICA	ZAKUP				
4540.	III SISAČKO-MOSLAVAČKA	NOVSKA	LOVSKA	318884	474	978	ORANICA	ZAKUP				
4541.	III SISAČKO-MOSLAVAČKA	NOVSKA	LOVSKA	318884	475	683	ORANICA	ZAKUP				
4542.	III SISAČKO-MOSLAVAČKA	NOVSKA	LOVSKA	318884	477	637	PAŠNJAK	ZAKUP				
4543.	III SISAČKO-MOSLAVAČKA	NOVSKA	LOVSKA	318884	478	1050	ORANICA	ZAKUP				
4544.	III SISAČKO-MOSLAVAČKA	NOVSKA	LOVSKA	318884	479	1388	ORANICA	ZAKUP				
4545.	III SISAČKO-MOSLAVAČKA	NOVSKA	LOVSKA	318884	496	1741	LIVADA	ZAKUP				
4546.	III SISAČKO-MOSLAVAČKA	NOVSKA	LOVSKA	318884	502/2	286	LIVADA	ZAKUP				
4547.	III SISAČKO-MOSLAVAČKA	NOVSKA	LOVSKA	318884	673	8987	LIVADA	ZAKUP		PRIVREMENO KORIŠTENJE		
4548.	III SISAČKO-MOSLAVAČKA	NOVSKA	LOVSKA	318884	673	8000	ORANICA	ZAKUP		PRIVREMENO KORIŠTENJE		
4549.	III SISAČKO-MOSLAVAČKA	NOVSKA	LOVSKA	318884	674/2	1777	ORANICA	ZAKUP		PRIVREMENO KORIŠTENJE		
4550.	III SISAČKO-MOSLAVAČKA	NOVSKA	LOVSKA	318884	689	27112	LIVADA	ZAKUP		PRIVREMENO KORIŠTENJE		
4551.	III SISAČKO-MOSLAVAČKA	NOVSKA	LOVSKA	318884	699/1	3068	LIVADA	ZAKUP				
4552.	III SISAČKO-MOSLAVAČKA	NOVSKA	LOVSKA	318884	700/1	3133	LIVADA	ZAKUP				
4553.	III SISAČKO-MOSLAVAČKA	NOVSKA	LOVSKA	318884	701/1	4672	LIVADA	ZAKUP				
4554.	III SISAČKO-MOSLAVAČKA	NOVSKA	LOVSKA	318884	415/2	209	ORANICA	ZAKUP				
4555.	III SISAČKO-MOSLAVAČKA	NOVSKA	LOVSKA	318884	416/1	1478	ORANICA	ZAKUP				
4556.	III SISAČKO-MOSLAVAČKA	NOVSKA	LOVSKA	318884	416/2	2331	ORANICA	ZAKUP				
4557.	III SISAČKO-MOSLAVAČKA	NOVSKA	LOVSKA	318884	416/3	762	ORANICA	ZAKUP				
4558.	III SISAČKO-MOSLAVAČKA	NOVSKA	LOVSKA	318884	416/4	759	ORANICA	ZAKUP				
4559.	III SISAČKO-MOSLAVAČKA	NOVSKA	LOVSKA	318884	203	4438	VOĆNJAK	ZAKUP		PRIVREMENO KORIŠTENJE		
4560.	III SISAČKO-MOSLAVAČKA	NOVSKA	LOVSKA	318884	206	2503	LIVADA	ZAKUP				
4561.	III SISAČKO-MOSLAVAČKA	NOVSKA	LOVSKA	318884	208	4000	ORANICA	ZAKUP		PRIVREMENO KORIŠTENJE		
4562.	III SISAČKO-MOSLAVAČKA	NOVSKA	LOVSKA	318884	208	3575	ORANICA	ZAKUP		PRIVREMENO KORIŠTENJE		
4563.	III SISAČKO-MOSLAVAČKA	NOVSKA	LOVSKA	318884	209	1816	ORANICA	ZAKUP		PRIVREMENO KORIŠTENJE		
4564.	III SISAČKO-MOSLAVAČKA	NOVSKA	LOVSKA	318884	601	7053	ORANICA	ZAKUP		PRIVREMENO KORIŠTENJE		
4565.	III SISAČKO-MOSLAVAČKA	NOVSKA	LOVSKA	318884	602	1000	LIVADA	ZAKUP		PRIVREMENO KORIŠTENJE		
4566.	III SISAČKO-MOSLAVAČKA	NOVSKA	LOVSKA	318884	602	780	LIVADA	ZAKUP		PRIVREMENO KORIŠTENJE		
4567.	III SISAČKO-MOSLAVAČKA	NOVSKA	LOVSKA	318884	614/36	6417	ORANICA	ZAKUP		PRIVREMENO KORIŠTENJE		
4568.	III SISAČKO-MOSLAVAČKA	NOVSKA	LOVSKA	318884	436	5755	LIVADA	ZAKUP				
4569.	III SISAČKO-MOSLAVAČKA	NOVSKA	LOVSKA	318884	437	3262	LIVADA	ZAKUP				
4570.	III SISAČKO-MOSLAVAČKA	NOVSKA	LOVSKA	318884	438/8	5270	LIVADA	ZAKUP				
4571.	III SISAČKO-MOSLAVAČKA	NOVSKA	LOVSKA	318884	438/11	7508	LIVADA	ZAKUP				
4572.	III SISAČKO-MOSLAVAČKA	NOVSKA	LOVSKA	318884	444/1	4000	LIVADA	ZAKUP				
4573.	III SISAČKO-MOSLAVAČKA	NOVSKA	LOVSKA	318884	444/1	3585	LIVADA	ZAKUP				
4574.	III SISAČKO-MOSLAVAČKA	NOVSKA	LOVSKA	318884	452	5816	LIVADA	ZAKUP				
4575.	III SISAČKO-MOSLAVAČKA	NOVSKA	LOVSKA	318884	454/1	7902	LIVADA	ZAKUP				
4576.	III SISAČKO-MOSLAVAČKA	NOVSKA	LOVSKA	318884	454/2	5610	ORANICA	ZAKUP				
4577.	III SISAČKO-MOSLAVAČKA	NOVSKA	LOVSKA	318884	454/4	4316	ORANICA	ZAKUP				
4578.	III SISAČKO-MOSLAVAČKA	NOVSKA	LOVSKA	318884	455	16090	LIVADA	ZAKUP				
4579.	III SISAČKO-MOSLAVAČKA	NOVSKA	LOVSKA	318884	457/2	5654	ORANICA	ZAKUP				
4580.	III SISAČKO-MOSLAVAČKA	NOVSKA	LOVSKA	318884	462	4668	LIVADA	ZAKUP				
4581.	III SISAČKO-MOSLAVAČKA	NOVSKA	LOVSKA	318884	463	4845	LIVADA	ZAKUP				
4582.	III SISAČKO-MOSLAVAČKA	NOVSKA	LOVSKA	318884	468	7204	LIVADA	ZAKUP				
4583.	III SISAČKO-MOSLAVAČKA	NOVSKA	LOVSKA	318884	470	3489	LIVADA	ZAKUP				
4584.	III SISAČKO-MOSLAVAČKA	NOVSKA	LOVSKA	318884	480/1	4755	LIVADA	ZAKUP				
4585.	III SISAČKO-MOSLAVAČKA	NOVSKA	LOVSKA	318884	480/2	615	LIVADA	ZAKUP				
4586.	III SISAČKO-MOSLAVAČKA	NOVSKA	LOVSKA	318884	480/3	720	LIVADA	ZAKUP				
4587.	III SISAČKO-MOSLAVAČKA	NOVSKA	LOVSKA	318884	481/1	3712	LIVADA	ZAKUP				
4588.	III SISAČKO-MOSLAVAČKA	NOVSKA	LOVSKA	318884	481/2	7133	LIVADA	ZAKUP				
4589.	III SISAČKO-MOSLAVAČKA	NOVSKA	LOVSKA	318884	497/1	1015	LIVADA	ZAKUP				
4590.	III SISAČKO-MOSLAVAČKA	NOVSKA	LOVSKA	318884	503/1	5035	ORANICA	ZAKUP				
4591.	III SISAČKO-MOSLAVAČKA	NOVSKA	LOVSKA	318884	503/2	605	LIVADA	ZAKUP				
4592.	III SISAČKO-MOSLAVAČKA	NOVSKA	LOVSKA	318884	505/2	1644	LIVADA	ZAKUP				
4593.	III SISAČKO-MOSLAVAČKA	NOVSKA	LOVSKA	318884	506/1	6474	ORANICA	ZAKUP				
4594.	III SISAČKO-MOSLAVAČKA	NOVSKA	LOVSKA	318884	506/2	798	ORANICA	ZAKUP				
4595.	III SISAČKO-MOSLAVAČKA	NOVSKA	LOVSKA	318884	509/3	1946	LIVADA	ZAKUP				
4596.	III SISAČKO-MOSLAVAČKA	NOVSKA	LOVSKA	318884	510/3	374	LIVADA	ZAKUP				
4597.	III SISAČKO-MOSLAVAČKA	NOVSKA	LOVSKA	318884	511/3	2244	LIVADA	ZAKUP				
4598.	III SISAČKO-MOSLAVAČKA	NOVSKA	LOVSKA	318884	512/4	2608	LIVADA	ZAKUP				

4599.	III SISAČKO-MOSLAVAČKA	NOVSKA	LOVSKA	318884	114/2	1590	LIVADA	ZAKUP				
4600.	III SISAČKO-MOSLAVAČKA	NOVSKA	LOVSKA	318884	670/1	9936	LIVADA	ZAKUP		PRIVREMENO KORIŠTENJE		
4601.	III SISAČKO-MOSLAVAČKA	NOVSKA	LOVSKA	318884	304/2	1352	PAŠNJAK	ZAKUP				
4602.	III SISAČKO-MOSLAVAČKA	NOVSKA	LOVSKA	318884	424/1	144967	ORANICA	ZAKUP				
4603.	III SISAČKO-MOSLAVAČKA	NOVSKA	LOVSKA	318884	672/2	4000	ORANICA	ZAKUP		PRIVREMENO KORIŠTENJE		
4604.	III SISAČKO-MOSLAVAČKA	NOVSKA	LOVSKA	318884	672/2	2640	LIVADA	ZAKUP		PRIVREMENO KORIŠTENJE		
4605.	III SISAČKO-MOSLAVAČKA	NOVSKA	LOVSKA	318884	672/3	4802	ORANICA	ZAKUP		PRIVREMENO KORIŠTENJE		
4606.	III SISAČKO-MOSLAVAČKA	NOVSKA	LOVSKA	318884	674/1	5168	ORANICA	ZAKUP		PRIVREMENO KORIŠTENJE		
4607.	III SISAČKO-MOSLAVAČKA	NOVSKA	LOVSKA	318884	674/3	7035	LIVADA	ZAKUP		PRIVREMENO KORIŠTENJE		
4608.	III SISAČKO-MOSLAVAČKA	NOVSKA	LOVSKA	318884	682/1	5754	LIVADA	ZAKUP				
4609.	III SISAČKO-MOSLAVAČKA	NOVSKA	LOVSKA	318884	682/2	11509	LIVADA	ZAKUP				
4610.	III SISAČKO-MOSLAVAČKA	NOVSKA	LOVSKA	318884	682/3	7251	LIVADA	ZAKUP				
4611.	III SISAČKO-MOSLAVAČKA	NOVSKA	LOVSKA	318884	683/2	11240	LIVADA	ZAKUP				
4612.	III SISAČKO-MOSLAVAČKA	NOVSKA	LOVSKA	318884	685	3100	PAŠNJAK	ZAKUP				
4613.	III SISAČKO-MOSLAVAČKA	NOVSKA	LOVSKA	318884	686/1	3334	PAŠNJAK	ZAKUP				
4614.	III SISAČKO-MOSLAVAČKA	NOVSKA	LOVSKA	318884	686/2	3115	PAŠNJAK	ZAKUP				
4615.	III SISAČKO-MOSLAVAČKA	NOVSKA	LOVSKA	318884	687/2	15908	PAŠNJAK	ZAKUP				
4616.	III SISAČKO-MOSLAVAČKA	NOVSKA	LOVSKA	318884	691	19167	LIVADA	ZAKUP				
4617.	III SISAČKO-MOSLAVAČKA	NOVSKA	LOVSKA	318884	693	8701	LIVADA	ZAKUP				
4618.	III SISAČKO-MOSLAVAČKA	NOVSKA	LOVSKA	318884	694	12236	LIVADA	ZAKUP				
4619.	III SISAČKO-MOSLAVAČKA	NOVSKA	LOVSKA	318884	695/1	15465	PAŠNJAK	ZAKUP				
4620.	III SISAČKO-MOSLAVAČKA	NOVSKA	LOVSKA	318884	697	10000	LIVADA	ZAKUP				
4621.	III SISAČKO-MOSLAVAČKA	NOVSKA	LOVSKA	318884	697	15799	ORANICA	ZAKUP				
4622.	III SISAČKO-MOSLAVAČKA	NOVSKA	LOVSKA	318884	698/1	12444	PAŠNJAK	ZAKUP				
4623.	III SISAČKO-MOSLAVAČKA	NOVSKA	LOVSKA	318884	699/2	2110	LIVADA	ZAKUP				
4624.	III SISAČKO-MOSLAVAČKA	NOVSKA	LOVSKA	318884	700/2	2298	LIVADA	ZAKUP				
4625.	III SISAČKO-MOSLAVAČKA	NOVSKA	LOVSKA	318884	701/3	6532	LIVADA	ZAKUP				
4626.	III SISAČKO-MOSLAVAČKA	NOVSKA	LOVSKA	318884	702	10110	LIVADA	ZAKUP				
4627.	III SISAČKO-MOSLAVAČKA	NOVSKA	LOVSKA	318884	285		LIVADA	ZAKUP				
4628.	III SISAČKO-MOSLAVAČKA	NOVSKA	LOVSKA	318884	288/4		LIVADA	ZAKUP				
4629.	III SISAČKO-MOSLAVAČKA	NOVSKA	LOVSKA	318884	331/2	4399	LIVADA	ZAKUP				
4630.	III SISAČKO-MOSLAVAČKA	NOVSKA	LOVSKA	318884	704/6	5755	ORANICA	ZAKUP		PRIVREMENO KORIŠTENJE		
4631.	III SISAČKO-MOSLAVAČKA	NOVSKA	LOVSKA	318884	705/3	5446	LIVADA	ZAKUP		PRIVREMENO KORIŠTENJE		
4632.	III SISAČKO-MOSLAVAČKA	NOVSKA	LOVSKA	318884	404/12	9118	ORANICA	ZAKUP		PRIVREMENO KORIŠTENJE		
4633.	III SISAČKO-MOSLAVAČKA	NOVSKA	LOVSKA	318884	415/1	906	ORANICA	ZAKUP				
4634.	III SISAČKO-MOSLAVAČKA	NOVSKA	NOVI GRABOVAC	318906	53/1	7093	ORANICA	ZAKUP		PRODAJA		
4635.	III SISAČKO-MOSLAVAČKA	NOVSKA	NOVI GRABOVAC	318906	53/2	1194	PAŠNJAK	ZAKUP		PRODAJA		
4636.	III SISAČKO-MOSLAVAČKA	NOVSKA	NOVI GRABOVAC	318906	62/5	3129	ORANICA	ZAKUP		PRODAJA		
4637.	III SISAČKO-MOSLAVAČKA	NOVSKA	NOVI GRABOVAC	318906	14/3	6838	ORANICA	ZAKUP		PRODAJA		
4638.	III SISAČKO-MOSLAVAČKA	NOVSKA	NOVI GRABOVAC	318906	14/2	5755	ORANICA	ZAKUP		PRODAJA		
4639.	III SISAČKO-MOSLAVAČKA	NOVSKA	NOVI GRABOVAC	318906	69/1	7492	ORANICA	ZAKUP		PRODAJA		
4640.	III SISAČKO-MOSLAVAČKA	NOVSKA	NOVI GRABOVAC	318906	85/3	788	PAŠNJAK	ZAKUP		PRODAJA		
4641.	III SISAČKO-MOSLAVAČKA	NOVSKA	NOVI GRABOVAC	318906	92/2	83	ORANICA	ZAKUP		PRODAJA		
4642.	III SISAČKO-MOSLAVAČKA	NOVSKA	NOVI GRABOVAC	318906	94	16303	PAŠNJAK	ZAKUP		PRODAJA		
4643.	III SISAČKO-MOSLAVAČKA	NOVSKA	NOVI GRABOVAC	318906	104/1	12279	ORANICA	ZAKUP		PRODAJA		
4644.	III SISAČKO-MOSLAVAČKA	NOVSKA	NOVI GRABOVAC	318906	105/2	1270	PAŠNJAK	ZAKUP		PRODAJA		
4645.	III SISAČKO-MOSLAVAČKA	NOVSKA	NOVI GRABOVAC	318906	106/1	1165	PAŠNJAK	ZAKUP		PRODAJA		
4646.	III SISAČKO-MOSLAVAČKA	NOVSKA	NOVI GRABOVAC	318906	106/3	7158	PAŠNJAK	ZAKUP		PRODAJA		
4647.	III SISAČKO-MOSLAVAČKA	NOVSKA	NOVI GRABOVAC	318906	110/1	1989	PAŠNJAK	ZAKUP		PRODAJA		
4648.	III SISAČKO-MOSLAVAČKA	NOVSKA	NOVI GRABOVAC	318906	110/2	4805	PAŠNJAK	ZAKUP		PRODAJA		
4649.	III SISAČKO-MOSLAVAČKA	NOVSKA	NOVI GRABOVAC	318906	113	9514	PAŠNJAK	ZAKUP		PRODAJA		
4650.	III SISAČKO-MOSLAVAČKA	NOVSKA	NOVI GRABOVAC	318906	114/1	3489	PAŠNJAK	ZAKUP		PRODAJA		
4651.	III SISAČKO-MOSLAVAČKA	NOVSKA	NOVI GRABOVAC	318906	114/1	3489	ORANICA	ZAKUP		PRODAJA		
4652.	III SISAČKO-MOSLAVAČKA	NOVSKA	NOVI GRABOVAC	318906	115/2	12077	ORANICA	ZAKUP		PRODAJA		
4653.	III SISAČKO-MOSLAVAČKA	NOVSKA	NOVI GRABOVAC	318906	117	6094	PAŠNJAK	ZAKUP		PRODAJA		
4654.	III SISAČKO-MOSLAVAČKA	NOVSKA	NOVI GRABOVAC	318906	118	14879	ORANICA	ZAKUP		PRIVREMENO KORIŠTENJE		
4655.	III SISAČKO-MOSLAVAČKA	NOVSKA	NOVI GRABOVAC	318906	121/1	16278	PAŠNJAK	ZAKUP		PRODAJA		
4656.	III SISAČKO-MOSLAVAČKA	NOVSKA	NOVI GRABOVAC	318906	122/1	1090	PAŠNJAK	ZAKUP		PRODAJA		
4657.	III SISAČKO-MOSLAVAČKA	NOVSKA	NOVI GRABOVAC	318906	123/1	5262	ORANICA	ZAKUP		PRODAJA		
4658.	III SISAČKO-MOSLAVAČKA	NOVSKA	NOVI GRABOVAC	318906	123/2	10287	PAŠNJAK	ZAKUP		PRODAJA		
4659.	III SISAČKO-MOSLAVAČKA	NOVSKA	NOVI GRABOVAC	318906	123/2	10286	ORANICA	ZAKUP		PRODAJA		
4660.	III SISAČKO-MOSLAVAČKA	NOVSKA	NOVI GRABOVAC	318906	141	10049	LIVADA	ZAKUP		PRODAJA		
4661.	III SISAČKO-MOSLAVAČKA	NOVSKA	NOVI GRABOVAC	318906	142/1	7539	PAŠNJAK	ZAKUP		PRODAJA		
4662.	III SISAČKO-MOSLAVAČKA	NOVSKA	NOVI GRABOVAC	318906	142/4	7539	PAŠNJAK	ZAKUP		PRODAJA		

4663.	III SISAČKO-MOSLAVAČKA	NOVSKA	NOVI GRABOVAC	318906	142/5	5755	PAŠNJAK	ZAKUP		PRODAJA		
4664.	III SISAČKO-MOSLAVAČKA	NOVSKA	NOVI GRABOVAC	318906	143/1	10071	LIVADA	ZAKUP		PRODAJA		
4665.	III SISAČKO-MOSLAVAČKA	NOVSKA	NOVI GRABOVAC	318906	145/1	7712	LIVADA	ZAKUP		PRODAJA		
4666.	III SISAČKO-MOSLAVAČKA	NOVSKA	NOVI GRABOVAC	318906	145/3	1529	LIVADA	ZAKUP		PRODAJA		
4667.	III SISAČKO-MOSLAVAČKA	NOVSKA	NOVI GRABOVAC	318906	147/1	8657	ORANICA	ZAKUP		PRODAJA		
4668.	III SISAČKO-MOSLAVAČKA	NOVSKA	NOVI GRABOVAC	318906	147/3	4834	ORANICA	ZAKUP		PRODAJA		
4669.	III SISAČKO-MOSLAVAČKA	NOVSKA	NOVI GRABOVAC	318906	147/4	3999	LIVADA	ZAKUP		PRODAJA		
4670.	III SISAČKO-MOSLAVAČKA	NOVSKA	NOVI GRABOVAC	318906	148	3377	PAŠNJAK	ZAKUP		PRODAJA		
4671.	III SISAČKO-MOSLAVAČKA	NOVSKA	NOVI GRABOVAC	318906	153	12496	LIVADA	ZAKUP		PRODAJA		
4672.	III SISAČKO-MOSLAVAČKA	NOVSKA	NOVI GRABOVAC	318906	158	11323	PAŠNJAK	ZAKUP		PRODAJA		
4673.	III SISAČKO-MOSLAVAČKA	NOVSKA	NOVI GRABOVAC	318906	159/1	10024	ORANICA	ZAKUP		PRODAJA		
4674.	III SISAČKO-MOSLAVAČKA	NOVSKA	NOVI GRABOVAC	318906	159/2	5012	PAŠNJAK	ZAKUP		PRIVREMENO KORIŠTENJE		
4675.	III SISAČKO-MOSLAVAČKA	NOVSKA	NOVI GRABOVAC	318906	159/2	5012	ORANICA	ZAKUP		PRIVREMENO KORIŠTENJE		
4676.	III SISAČKO-MOSLAVAČKA	NOVSKA	NOVI GRABOVAC	318906	164	6751	PAŠNJAK	ZAKUP		PRODAJA		
4677.	III SISAČKO-MOSLAVAČKA	NOVSKA	NOVI GRABOVAC	318906	166	1137	LIVADA	ZAKUP		PRODAJA		
4678.	III SISAČKO-MOSLAVAČKA	NOVSKA	NOVI GRABOVAC	318906	167/2	9096	LIVADA	ZAKUP		PRODAJA		
4679.	III SISAČKO-MOSLAVAČKA	NOVSKA	NOVI GRABOVAC	318906	171	3976	PAŠNJAK	ZAKUP		PRODAJA		
4680.	III SISAČKO-MOSLAVAČKA	NOVSKA	NOVI GRABOVAC	318906	171	3977	ORANICA	ZAKUP		PRODAJA		
4681.	III SISAČKO-MOSLAVAČKA	NOVSKA	NOVI GRABOVAC	318906	172	3219	PAŠNJAK	ZAKUP		PRODAJA		
4682.	III SISAČKO-MOSLAVAČKA	NOVSKA	NOVI GRABOVAC	318906	172	3219	ORANICA	ZAKUP		PRODAJA		
4683.	III SISAČKO-MOSLAVAČKA	NOVSKA	NOVI GRABOVAC	318906	173	3532	LIVADA	ZAKUP		PRODAJA		
4684.	III SISAČKO-MOSLAVAČKA	NOVSKA	NOVI GRABOVAC	318906	174	2403	LIVADA	ZAKUP		PRODAJA		
4685.	III SISAČKO-MOSLAVAČKA	NOVSKA	NOVI GRABOVAC	318906	175	8715	ORANICA	ZAKUP		PRODAJA		
4686.	III SISAČKO-MOSLAVAČKA	NOVSKA	NOVI GRABOVAC	318906	176/2	6802	ORANICA	ZAKUP		PRODAJA		
4687.	III SISAČKO-MOSLAVAČKA	NOVSKA	NOVI GRABOVAC	318906	177/2	1575	LIVADA	ZAKUP		PRODAJA		
4688.	III SISAČKO-MOSLAVAČKA	NOVSKA	NOVI GRABOVAC	318906	179	4312	LIVADA	ZAKUP		PRIVREMENO KORIŠTENJE		
4689.	III SISAČKO-MOSLAVAČKA	NOVSKA	NOVI GRABOVAC	318906	180	3068	LIVADA	ZAKUP		PRODAJA		
4690.	III SISAČKO-MOSLAVAČKA	NOVSKA	NOVI GRABOVAC	318906	181/2	1762	LIVADA	ZAKUP		PRODAJA		
4691.	III SISAČKO-MOSLAVAČKA	NOVSKA	NOVI GRABOVAC	318906	182/1	2018	LIVADA	ZAKUP		PRODAJA		
4692.	III SISAČKO-MOSLAVAČKA	NOVSKA	NOVI GRABOVAC	318906	182/2	1960	LIVADA	ZAKUP		PRODAJA		
4693.	III SISAČKO-MOSLAVAČKA	NOVSKA	NOVI GRABOVAC	318906	185	1852	LIVADA	ZAKUP		PRODAJA		
4694.	III SISAČKO-MOSLAVAČKA	NOVSKA	NOVI GRABOVAC	318906	186	5064	PAŠNJAK	ZAKUP		PRODAJA		
4695.	III SISAČKO-MOSLAVAČKA	NOVSKA	NOVI GRABOVAC	318906	188	5021	PAŠNJAK	ZAKUP		PRODAJA		
4696.	III SISAČKO-MOSLAVAČKA	NOVSKA	NOVI GRABOVAC	318906	189/1	2047	LIVADA	ZAKUP		PRODAJA		
4697.	III SISAČKO-MOSLAVAČKA	NOVSKA	NOVI GRABOVAC	318906	189/2	2046	LIVADA	ZAKUP		PRODAJA		
4698.	III SISAČKO-MOSLAVAČKA	NOVSKA	NOVI GRABOVAC	318906	190	3363	LIVADA	ZAKUP		PRODAJA		
4699.	III SISAČKO-MOSLAVAČKA	NOVSKA	NOVI GRABOVAC	318906	191	874	LIVADA	ZAKUP		PRODAJA		
4700.	III SISAČKO-MOSLAVAČKA	NOVSKA	NOVI GRABOVAC	318906	192	899	LIVADA	ZAKUP		PRODAJA		
4701.	III SISAČKO-MOSLAVAČKA	NOVSKA	NOVI GRABOVAC	318906	193	3942	LIVADA	ZAKUP		PRODAJA		
4702.	III SISAČKO-MOSLAVAČKA	NOVSKA	NOVI GRABOVAC	318906	194	3956	LIVADA	ZAKUP		PRODAJA		
4703.	III SISAČKO-MOSLAVAČKA	NOVSKA	NOVI GRABOVAC	318906	195	885	LIVADA	ZAKUP		PRODAJA		
4704.	III SISAČKO-MOSLAVAČKA	NOVSKA	NOVI GRABOVAC	318906	196	13102	LIVADA	ZAKUP		PRODAJA		
4705.	III SISAČKO-MOSLAVAČKA	NOVSKA	NOVI GRABOVAC	318906	197/1	3032	PAŠNJAK	ZAKUP		PRODAJA		
4706.	III SISAČKO-MOSLAVAČKA	NOVSKA	NOVI GRABOVAC	318906	197/2	1342	PAŠNJAK	ZAKUP		PRODAJA		
4707.	III SISAČKO-MOSLAVAČKA	NOVSKA	NOVI GRABOVAC	318906	197/3	1457	PAŠNJAK	ZAKUP		PRODAJA		
4708.	III SISAČKO-MOSLAVAČKA	NOVSKA	NOVI GRABOVAC	318906	242	14329	LIVADA	ZAKUP		PRODAJA		
4709.	III SISAČKO-MOSLAVAČKA	NOVSKA	NOVI GRABOVAC	318906	243	1508	LIVADA	ZAKUP		PRODAJA		
4710.	III SISAČKO-MOSLAVAČKA	NOVSKA	NOVI GRABOVAC	318906	244	6064	LIVADA	ZAKUP		PRODAJA		
4711.	III SISAČKO-MOSLAVAČKA	NOVSKA	NOVI GRABOVAC	318906	251/7	2309	LIVADA	ZAKUP		PRIVREMENO KORIŠTENJE		
4712.	III SISAČKO-MOSLAVAČKA	NOVSKA	NOVI GRABOVAC	318906	252/4	3491	LIVADA	ZAKUP		PRIVREMENO KORIŠTENJE		
4713.	III SISAČKO-MOSLAVAČKA	NOVSKA	NOVI GRABOVAC	318906	253	1020	LIVADA	ZAKUP		PRIVREMENO KORIŠTENJE		
4714.	III SISAČKO-MOSLAVAČKA	NOVSKA	NOVI GRABOVAC	318906	255/1	1493	PAŠNJAK	ZAKUP		PRODAJA		
4715.	III SISAČKO-MOSLAVAČKA	NOVSKA	NOVI GRABOVAC	318906	255/2	949	PAŠNJAK	ZAKUP		PRODAJA		
4716.	III SISAČKO-MOSLAVAČKA	NOVSKA	NOVI GRABOVAC	318906	256/2	1886	LIVADA	ZAKUP		PRODAJA		
4717.	III SISAČKO-MOSLAVAČKA	NOVSKA	NOVI GRABOVAC	318906	256/3	5863	LIVADA	ZAKUP		PRODAJA		
4718.	III SISAČKO-MOSLAVAČKA	NOVSKA	NOVI GRABOVAC	318906	256/4	1870	LIVADA	ZAKUP		PRODAJA		
4719.	III SISAČKO-MOSLAVAČKA	NOVSKA	NOVI GRABOVAC	318906	256/5	997	LIVADA	ZAKUP		PRODAJA		
4720.	III SISAČKO-MOSLAVAČKA	NOVSKA	NOVI GRABOVAC	318906	257/1	496	LIVADA	ZAKUP		PRODAJA		
4721.	III SISAČKO-MOSLAVAČKA	NOVSKA	NOVI GRABOVAC	318906	257/3	1935	LIVADA	ZAKUP		PRIVREMENO KORIŠTENJE		
4722.	III SISAČKO-MOSLAVAČKA	NOVSKA	NOVI GRABOVAC	318906	257/4	475	LIVADA	ZAKUP		PRODAJA		
4723.	III SISAČKO-MOSLAVAČKA	NOVSKA	NOVI GRABOVAC	318906	258/2	4668	PAŠNJAK	ZAKUP		PRODAJA		
4724.	III SISAČKO-MOSLAVAČKA	NOVSKA	NOVI GRABOVAC	318906	258/3	5711	PAŠNJAK	ZAKUP		PRODAJA		
4725.	III SISAČKO-MOSLAVAČKA	NOVSKA	NOVI GRABOVAC	318906	260	6129	PAŠNJAK	ZAKUP		PRODAJA		
4726.	III SISAČKO-MOSLAVAČKA	NOVSKA	NOVI GRABOVAC	318906	261/1	2981	LIVADA	ZAKUP		PRIVREMENO KORIŠTENJE		

4727.	III SISAČKO-MOSLAVAČKA	NOVSKA	NOVI GRABOVAC	318906	269/2	5610	LIVADA	ZAKUP		PRODAJA		
4728.	III SISAČKO-MOSLAVAČKA	NOVSKA	NOVI GRABOVAC	318906	270	5071	PAŠNJAK	ZAKUP		PRODAJA		
4729.	III SISAČKO-MOSLAVAČKA	NOVSKA	NOVI GRABOVAC	318906	272	18209	PAŠNJAK	ZAKUP		PRODAJA		
4730.	III SISAČKO-MOSLAVAČKA	NOVSKA	NOVI GRABOVAC	318906	273/1	1910	PAŠNJAK	ZAKUP		PRODAJA		
4731.	III SISAČKO-MOSLAVAČKA	NOVSKA	NOVI GRABOVAC	318906	279/4	838	PAŠNJAK	ZAKUP		PRIVREMENO KORIŠTENJE		
4732.	III SISAČKO-MOSLAVAČKA	NOVSKA	NOVI GRABOVAC	318906	279/5	1723	VOĆNJAK	ZAKUP		PRIVREMENO KORIŠTENJE		
4733.	III SISAČKO-MOSLAVAČKA	NOVSKA	NOVI GRABOVAC	318906	289/2	1158	LIVADA	ZAKUP		PRODAJA		
4734.	III SISAČKO-MOSLAVAČKA	NOVSKA	NOVI GRABOVAC	318906	290/1	9129	PAŠNJAK	ZAKUP		PRODAJA		
4735.	III SISAČKO-MOSLAVAČKA	NOVSKA	NOVI GRABOVAC	318906	290/2	4820	LIVADA	ZAKUP		PRODAJA		
4736.	III SISAČKO-MOSLAVAČKA	NOVSKA	NOVI GRABOVAC	318906	294	2482	PAŠNJAK	ZAKUP		PRIVREMENO KORIŠTENJE		
4737.	III SISAČKO-MOSLAVAČKA	NOVSKA	NOVI GRABOVAC	318906	295	380	PAŠNJAK	ZAKUP		PRIVREMENO KORIŠTENJE		
4738.	III SISAČKO-MOSLAVAČKA	NOVSKA	NOVI GRABOVAC	318906	296	2791	PAŠNJAK	ZAKUP		PRODAJA		
4739.	III SISAČKO-MOSLAVAČKA	NOVSKA	NOVI GRABOVAC	318906	297	4877	PAŠNJAK	ZAKUP		PRODAJA		
4740.	III SISAČKO-MOSLAVAČKA	NOVSKA	NOVI GRABOVAC	318906	308	1859	PAŠNJAK	ZAKUP		PRODAJA		
4741.	III SISAČKO-MOSLAVAČKA	NOVSKA	NOVI GRABOVAC	318906	309/4	3449	PAŠNJAK	ZAKUP		PRODAJA		
4742.	III SISAČKO-MOSLAVAČKA	NOVSKA	NOVI GRABOVAC	318906	319	575	ORANICA	ZAKUP		PRIVREMENO KORIŠTENJE		
4743.	III SISAČKO-MOSLAVAČKA	NOVSKA	NOVI GRABOVAC	318906	320	1859	ORANICA	ZAKUP		PRIVREMENO KORIŠTENJE		
4744.	III SISAČKO-MOSLAVAČKA	NOVSKA	NOVI GRABOVAC	318906	321	964	ORANICA	ZAKUP		PRIVREMENO KORIŠTENJE		
4745.	III SISAČKO-MOSLAVAČKA	NOVSKA	NOVI GRABOVAC	318906	327/5	1777	LIVADA	ZAKUP		PRODAJA		
4746.	III SISAČKO-MOSLAVAČKA	NOVSKA	NOVI GRABOVAC	318906	330/1	6243	PAŠNJAK	ZAKUP		PRIVREMENO KORIŠTENJE		
4747.	III SISAČKO-MOSLAVAČKA	NOVSKA	NOVI GRABOVAC	318906	330/2	2507	PAŠNJAK	ZAKUP				
4748.	III SISAČKO-MOSLAVAČKA	NOVSKA	NOVI GRABOVAC	318906	331/1	788	PAŠNJAK	ZAKUP		PRODAJA		
4749.	III SISAČKO-MOSLAVAČKA	NOVSKA	NOVI GRABOVAC	318906	331/3	3453	PAŠNJAK	ZAKUP		PRODAJA		
4750.	III SISAČKO-MOSLAVAČKA	NOVSKA	NOVI GRABOVAC	318906	332/3	1846	PAŠNJAK	ZAKUP				
4751.	III SISAČKO-MOSLAVAČKA	NOVSKA	NOVI GRABOVAC	318906	332/5	3190	PAŠNJAK	ZAKUP		PRODAJA		
4752.	III SISAČKO-MOSLAVAČKA	NOVSKA	NOVI GRABOVAC	318906	337/2	4095	LIVADA	ZAKUP		PRODAJA		
4753.	III SISAČKO-MOSLAVAČKA	NOVSKA	NOVI GRABOVAC	318906	337/3	4224	LIVADA	ZAKUP		PRODAJA		
4754.	III SISAČKO-MOSLAVAČKA	NOVSKA	NOVI GRABOVAC	318906	338/2	1066	PAŠNJAK	ZAKUP		PRODAJA		
4755.	III SISAČKO-MOSLAVAČKA	NOVSKA	NOVI GRABOVAC	318906	338/3	1073	PAŠNJAK	ZAKUP		PRODAJA		
4756.	III SISAČKO-MOSLAVAČKA	NOVSKA	NOVI GRABOVAC	318906	339/2	3582	PAŠNJAK	ZAKUP				
4757.	III SISAČKO-MOSLAVAČKA	NOVSKA	NOVI GRABOVAC	318906	339/3	4207	ORANICA	ZAKUP				
4758.	III SISAČKO-MOSLAVAČKA	NOVSKA	NOVI GRABOVAC	318906	341/1	6348	ORANICA	ZAKUP		PRODAJA		
4759.	III SISAČKO-MOSLAVAČKA	NOVSKA	NOVI GRABOVAC	318906	341/2	306	ORANICA	ZAKUP		PRODAJA		
4760.	III SISAČKO-MOSLAVAČKA	NOVSKA	NOVI GRABOVAC	318906	342	6082	ORANICA	ZAKUP		PRODAJA		
4761.	III SISAČKO-MOSLAVAČKA	NOVSKA	NOVI GRABOVAC	318906	344/2	2683	LIVADA	ZAKUP		PRODAJA		
4762.	III SISAČKO-MOSLAVAČKA	NOVSKA	NOVI GRABOVAC	318906	345/1	1327	LIVADA	ZAKUP		PRODAJA		
4763.	III SISAČKO-MOSLAVAČKA	NOVSKA	NOVI GRABOVAC	318906	351/2	3117	ORANICA	ZAKUP		PRODAJA		
4764.	III SISAČKO-MOSLAVAČKA	NOVSKA	NOVI GRABOVAC	318906	351/4	1205	ORANICA	ZAKUP		PRODAJA		
4765.	III SISAČKO-MOSLAVAČKA	NOVSKA	NOVI GRABOVAC	318906	352/1	3715	ORANICA	ZAKUP		PRODAJA		
4766.	III SISAČKO-MOSLAVAČKA	NOVSKA	NOVI GRABOVAC	318906	358	5645	PAŠNJAK	ZAKUP		PRIVREMENO KORIŠTENJE		
4767.	III SISAČKO-MOSLAVAČKA	NOVSKA	NOVI GRABOVAC	318906	358	5645	LIVADA	ZAKUP		PRIVREMENO KORIŠTENJE		
4768.	III SISAČKO-MOSLAVAČKA	NOVSKA	NOVI GRABOVAC	318906	367/1	6559	ORANICA	ZAKUP		PRODAJA		
4769.	III SISAČKO-MOSLAVAČKA	NOVSKA	NOVI GRABOVAC	318906	367/3	6510	LIVADA	ZAKUP		PRODAJA		
4770.	III SISAČKO-MOSLAVAČKA	NOVSKA	NOVI GRABOVAC	318906	367/6	1986	ORANICA	ZAKUP		PRODAJA		
4771.	III SISAČKO-MOSLAVAČKA	NOVSKA	NOVI GRABOVAC	318906	379/5	5868	PAŠNJAK	ZAKUP		PRODAJA		
4772.	III SISAČKO-MOSLAVAČKA	NOVSKA	NOVI GRABOVAC	318906	379/6	2235	PAŠNJAK	ZAKUP		PRODAJA		
4773.	III SISAČKO-MOSLAVAČKA	NOVSKA	NOVI GRABOVAC	318906	393/2	386	LIVADA	ZAKUP		PRODAJA		
4774.	III SISAČKO-MOSLAVAČKA	NOVSKA	NOVI GRABOVAC	318906	394	4803	LIVADA	ZAKUP		PRODAJA		
4775.	III SISAČKO-MOSLAVAČKA	NOVSKA	NOVI GRABOVAC	318906	394	11329	ORANICA	ZAKUP		PRODAJA		
4776.	III SISAČKO-MOSLAVAČKA	NOVSKA	NOVI GRABOVAC	318906	399	953	LIVADA	ZAKUP		PRODAJA		
4777.	III SISAČKO-MOSLAVAČKA	NOVSKA	NOVI GRABOVAC	318906	400	3924	LIVADA	ZAKUP		PRODAJA		
4778.	III SISAČKO-MOSLAVAČKA	NOVSKA	NOVI GRABOVAC	318906	401	4356	ORANICA	ZAKUP		PRODAJA		
4779.	III SISAČKO-MOSLAVAČKA	NOVSKA	NOVI GRABOVAC	318906	402/1	5357	LIVADA	ZAKUP		PRODAJA		
4780.	III SISAČKO-MOSLAVAČKA	NOVSKA	NOVI GRABOVAC	318906	402/2	1124	LIVADA	ZAKUP		PRODAJA		
4781.	III SISAČKO-MOSLAVAČKA	NOVSKA	NOVI GRABOVAC	318906	408	3665	LIVADA	ZAKUP		PRODAJA		
4782.	III SISAČKO-MOSLAVAČKA	NOVSKA	NOVI GRABOVAC	318906	433/1	35671	PAŠNJAK	ZAKUP		PRODAJA		
4783.	III SISAČKO-MOSLAVAČKA	NOVSKA	NOVI GRABOVAC	318906	434/1	1126	PAŠNJAK	ZAKUP		PRODAJA		
4784.	III SISAČKO-MOSLAVAČKA	NOVSKA	NOVI GRABOVAC	318906	436/2	5690	PAŠNJAK	ZAKUP		PRODAJA		
4785.	III SISAČKO-MOSLAVAČKA	NOVSKA	NOVI GRABOVAC	318906	436/3	5690	ORANICA	ZAKUP		PRODAJA		
4786.	III SISAČKO-MOSLAVAČKA	NOVSKA	NOVI GRABOVAC	318906	462/2	3083	LIVADA	ZAKUP		PRODAJA		
4787.	III SISAČKO-MOSLAVAČKA	NOVSKA	NOVI GRABOVAC	318906	505	2741	LIVADA	ZAKUP		PRIVREMENO KORIŠTENJE		
4788.	III SISAČKO-MOSLAVAČKA	NOVSKA	NOVI GRABOVAC	318906	508/1	628	LIVADA	ZAKUP		PRIVREMENO KORIŠTENJE		
4789.	III SISAČKO-MOSLAVAČKA	NOVSKA	NOVI GRABOVAC	318906	509/1	5747	ORANICA	ZAKUP		PRODAJA		
4790.	III SISAČKO-MOSLAVAČKA	NOVSKA	NOVI GRABOVAC	318906	512	2082	LIVADA	ZAKUP		PRIVREMENO KORIŠTENJE		

4791.	III SISAČKO-MOSLAVAČKA	NOVSKA	NOVI GRABOVAC	318906	514	7798	ORANICA	ZAKUP		PRODAJA		
4792.	III SISAČKO-MOSLAVAČKA	NOVSKA	NOVI GRABOVAC	318906	515/1	467	LIVADA	ZAKUP		PRIVREMENO KORIŠTENJE		
4793.	III SISAČKO-MOSLAVAČKA	NOVSKA	NOVI GRABOVAC	318906	515/2	512	LIVADA	ZAKUP				
4794.	III SISAČKO-MOSLAVAČKA	NOVSKA	NOVI GRABOVAC	318906	515			ZAKUP				
4795.	III SISAČKO-MOSLAVAČKA	NOVSKA	NOVI GRABOVAC	318906	516	496	LIVADA	ZAKUP		PRODAJA		
4796.	III SISAČKO-MOSLAVAČKA	NOVSKA	NOVI GRABOVAC	318906	520/1	442	PAŠNJAK	ZAKUP		PRODAJA		
4797.	III SISAČKO-MOSLAVAČKA	NOVSKA	NOVI GRABOVAC	318906	520/2	486	PAŠNJAK	ZAKUP		PRODAJA		
4798.	III SISAČKO-MOSLAVAČKA	NOVSKA	NOVI GRABOVAC	318906	521/1	1867	PAŠNJAK	ZAKUP				
4799.	III SISAČKO-MOSLAVAČKA	NOVSKA	NOVI GRABOVAC	318906	521/2	1816	PAŠNJAK	ZAKUP				
4800.	III SISAČKO-MOSLAVAČKA	NOVSKA	NOVI GRABOVAC	318906	522	4420	ORANICA	ZAKUP		PRODAJA		
4801.	III SISAČKO-MOSLAVAČKA	NOVSKA	NOVI GRABOVAC	318906	513/1	7340	ORANICA	ZAKUP		PRIVREMENO KORIŠTENJE		
4802.	III SISAČKO-MOSLAVAČKA	NOVSKA	NOVI GRABOVAC	318906	93	5924	PAŠNJAK	ZAKUP		PRODAJA		
4803.	III SISAČKO-MOSLAVAČKA	NOVSKA	NOVI GRABOVAC	318906	93	11509	ORANICA	ZAKUP		PRODAJA		
4804.	III SISAČKO-MOSLAVAČKA	NOVSKA	NOVI GRABOVAC	318906	62/9	5158	ORANICA	ZAKUP		PRIVREMENO KORIŠTENJE		
4805.	III SISAČKO-MOSLAVAČKA	NOVSKA	NOVI GRABOVAC	318906	309/2	8402	ORANICA	ZAKUP		PRODAJA		
4806.	III SISAČKO-MOSLAVAČKA	NOVSKA	NOVI GRABOVAC	318906	310/4	2155	ORANICA	ZAKUP		PRIVREMENO KORIŠTENJE		
4807.	III SISAČKO-MOSLAVAČKA	NOVSKA	NOVI GRABOVAC	318906	312/3	5285	LIVADA	ZAKUP		PRODAJA		
4808.	III SISAČKO-MOSLAVAČKA	NOVSKA	NOVI GRABOVAC	318906	312/4	4170	LIVADA	ZAKUP		PRODAJA		
4809.	III SISAČKO-MOSLAVAČKA	NOVSKA	NOVI GRABOVAC	318906	441/5	2241	ORANICA	ZAKUP		PRIVREMENO KORIŠTENJE		
4810.	III SISAČKO-MOSLAVAČKA	NOVSKA	NOVI GRABOVAC	318906	443/2	4330	ORANICA	ZAKUP		PRIVREMENO KORIŠTENJE		
4811.	III SISAČKO-MOSLAVAČKA	NOVSKA	NOVI GRABOVAC	318906	443/3	1640	VOĆNJAK	ZAKUP		PRODAJA		
4812.	III SISAČKO-MOSLAVAČKA	NOVSKA	NOVI GRABOVAC	318906	443/4	1147	ORANICA	ZAKUP		PRIVREMENO KORIŠTENJE		
4813.	III SISAČKO-MOSLAVAČKA	NOVSKA	NOVI GRABOVAC	318906	85/6	129	PAŠNJAK	ZAKUP		PRODAJA		
4814.	III SISAČKO-MOSLAVAČKA	NOVSKA	NOVI GRABOVAC	318906	92/1	50	ORANICA	ZAKUP		PRODAJA		
4815.	III SISAČKO-MOSLAVAČKA	NOVSKA	NOVI GRABOVAC	318906	92/3	104	ORANICA	ZAKUP		PRODAJA		
4816.	III SISAČKO-MOSLAVAČKA	NOVSKA	NOVI GRABOVAC	318906	92/4	446	LIVADA	ZAKUP		PRODAJA		
4817.	III SISAČKO-MOSLAVAČKA	NOVSKA	NOVI GRABOVAC	318906	14/10	1410	PAŠNJAK	ZAKUP		PRIVREMENO KORIŠTENJE		
4818.	III SISAČKO-MOSLAVAČKA	NOVSKA	NOVI GRABOVAC	318906	17/1	2507	PAŠNJAK	ZAKUP				
4819.	III SISAČKO-MOSLAVAČKA	NOVSKA	NOVI GRABOVAC	318906	17/2	3111	PAŠNJAK	ZAKUP				
4820.	III SISAČKO-MOSLAVAČKA	NOVSKA	NOVI GRABOVAC	318906	37/1	4934	ORANICA	ZAKUP		PRIVREMENO KORIŠTENJE		
4821.	III SISAČKO-MOSLAVAČKA	NOVSKA	NOVI GRABOVAC	318906	46	1169	PAŠNJAK	ZAKUP		PRIVREMENO KORIŠTENJE		
4822.	III SISAČKO-MOSLAVAČKA	NOVSKA	NOVI GRABOVAC	318906	47	3733	PAŠNJAK	ZAKUP		PRIVREMENO KORIŠTENJE		
4823.	III SISAČKO-MOSLAVAČKA	NOVSKA	NOVI GRABOVAC	318906	49/1	10643	PAŠNJAK	ZAKUP		PRIVREMENO KORIŠTENJE		
4824.	III SISAČKO-MOSLAVAČKA	NOVSKA	NOVI GRABOVAC	318906	49/2	5668	PAŠNJAK	ZAKUP		PRIVREMENO KORIŠTENJE		
4825.	III SISAČKO-MOSLAVAČKA	NOVSKA	NOVI GRABOVAC	318906	49/5	1000	PAŠNJAK	ZAKUP				
4826.	III SISAČKO-MOSLAVAČKA	NOVSKA	NOVI GRABOVAC	318906	49/10	2000	PAŠNJAK	ZAKUP		PRIVREMENO KORIŠTENJE		
4827.	III SISAČKO-MOSLAVAČKA	NOVSKA	NOVI GRABOVAC	318906	49/12	1392	PAŠNJAK	ZAKUP				
4828.	III SISAČKO-MOSLAVAČKA	NOVSKA	NOVI GRABOVAC	318906	49/13	4463	ORANICA	ZAKUP				
4829.	III SISAČKO-MOSLAVAČKA	NOVSKA	NOVI GRABOVAC	318906	49/14	6999	PAŠNJAK	ZAKUP				
4830.	III SISAČKO-MOSLAVAČKA	NOVSKA	NOVI GRABOVAC	318906	49/16	2608	PAŠNJAK	ZAKUP		PRIVREMENO KORIŠTENJE		
4831.	III SISAČKO-MOSLAVAČKA	NOVSKA	NOVI GRABOVAC	318906	49/21	1054	PAŠNJAK	ZAKUP		PRIVREMENO KORIŠTENJE		
4832.	III SISAČKO-MOSLAVAČKA	NOVSKA	NOVI GRABOVAC	318906	49/22	468	PAŠNJAK	ZAKUP				
4833.	III SISAČKO-MOSLAVAČKA	NOVSKA	NOVI GRABOVAC	318906	52/1	3273	ORANICA	ZAKUP		PRIVREMENO KORIŠTENJE		
4834.	III SISAČKO-MOSLAVAČKA	NOVSKA	NOVI GRABOVAC	318906	52/4	1550	ORANICA	ZAKUP		PRIVREMENO KORIŠTENJE		
4835.	III SISAČKO-MOSLAVAČKA	NOVSKA	NOVI GRABOVAC	318906	52/6	860	ORANICA	ZAKUP		PRIVREMENO KORIŠTENJE		
4836.	III SISAČKO-MOSLAVAČKA	NOVSKA	NOVI GRABOVAC	318906	56	5071	ORANICA	ZAKUP		PRIVREMENO KORIŠTENJE		
4837.	III SISAČKO-MOSLAVAČKA	NOVSKA	NOVI GRABOVAC	318906	57/1	8681	ORANICA	ZAKUP		PRIVREMENO KORIŠTENJE		
4838.	III SISAČKO-MOSLAVAČKA	NOVSKA	NOVI GRABOVAC	318906	59/3	3286	PAŠNJAK	ZAKUP		PRIVREMENO KORIŠTENJE		
4839.	III SISAČKO-MOSLAVAČKA	NOVSKA	NOVI GRABOVAC	318906	60/1	2187	PAŠNJAK	ZAKUP		PRIVREMENO KORIŠTENJE		
4840.	III SISAČKO-MOSLAVAČKA	NOVSKA	NOVI GRABOVAC	318906		4189	ORANICA	ZAKUP		PRIVREMENO KORIŠTENJE		
4841.	III SISAČKO-MOSLAVAČKA	NOVSKA	NOVI GRABOVAC	318906	62/11	360	JARAK	ZAKUP		PRIVREMENO KORIŠTENJE		
4842.	III SISAČKO-MOSLAVAČKA	NOVSKA	NOVI GRABOVAC	318906	62/11	4899	ORANICA	ZAKUP				
4843.	III SISAČKO-MOSLAVAČKA	NOVSKA	NOVI GRABOVAC	318906	64	1327	ORANICA	ZAKUP		PRIVREMENO KORIŠTENJE		
4844.	III SISAČKO-MOSLAVAČKA	NOVSKA	NOVI GRABOVAC	318906	106/4	302	PAŠNJAK	ZAKUP		PRIVREMENO KORIŠTENJE		
4845.	III SISAČKO-MOSLAVAČKA	NOVSKA	NOVI GRABOVAC	318906	114/2	7525	PAŠNJAK	ZAKUP		PRIVREMENO KORIŠTENJE		
4846.	III SISAČKO-MOSLAVAČKA	NOVSKA	NOVI GRABOVAC	318906	114/3	5755	PAŠNJAK	ZAKUP		PRIVREMENO KORIŠTENJE		
4847.	III SISAČKO-MOSLAVAČKA	NOVSKA	NOVI GRABOVAC	318906	121/2	6334	PAŠNJAK	ZAKUP		PRIVREMENO KORIŠTENJE		
4848.	III SISAČKO-MOSLAVAČKA	NOVSKA	NOVI GRABOVAC	318906	123/3	5265	PAŠNJAK	ZAKUP				
4849.	III SISAČKO-MOSLAVAČKA	NOVSKA	NOVI GRABOVAC	318906	126/3	3097	LIVADA	ZAKUP		PRIVREMENO KORIŠTENJE		
4850.	III SISAČKO-MOSLAVAČKA	NOVSKA	NOVI GRABOVAC	318906	127/1	10283	PAŠNJAK	ZAKUP		PRIVREMENO KORIŠTENJE		
4851.	III SISAČKO-MOSLAVAČKA	NOVSKA	NOVI GRABOVAC	318906	127/2	6125	PAŠNJAK	ZAKUP		PRIVREMENO KORIŠTENJE		
4852.	III SISAČKO-MOSLAVAČKA	NOVSKA	NOVI GRABOVAC	318906	127/3	3683	ORANICA	ZAKUP		PRIVREMENO KORIŠTENJE		
4853.	III SISAČKO-MOSLAVAČKA	NOVSKA	NOVI GRABOVAC	318906	129/1	3881	LIVADA	ZAKUP				
4854.	III SISAČKO-MOSLAVAČKA	NOVSKA	NOVI GRABOVAC	318906	129/2	734	VOĆNJAK	ZAKUP				

4855.	III SISAČKO-MOSLAVAČKA	NOVSKA	NOVI GRABOVAC	318906	129/3	3352	ORANICA	ZAKUP				
4856.	III SISAČKO-MOSLAVAČKA	NOVSKA	NOVI GRABOVAC	318906	129/4	2298	ORANICA	ZAKUP				
4857.	III SISAČKO-MOSLAVAČKA	NOVSKA	NOVI GRABOVAC	318906	129/6	219	PAŠNJAK	ZAKUP				
4858.	III SISAČKO-MOSLAVAČKA	NOVSKA	NOVI GRABOVAC	318906	130	2266	PAŠNJAK	ZAKUP				
4859.	III SISAČKO-MOSLAVAČKA	NOVSKA	NOVI GRABOVAC	318906	131	7510	PAŠNJAK	ZAKUP				
4860.	III SISAČKO-MOSLAVAČKA	NOVSKA	NOVI GRABOVAC	318906	132	1993	PAŠNJAK	ZAKUP				
4861.	III SISAČKO-MOSLAVAČKA	NOVSKA	NOVI GRABOVAC	318906	133	903	LIVADA	ZAKUP				
4862.	III SISAČKO-MOSLAVAČKA	NOVSKA	NOVI GRABOVAC	318906	134	3248	LIVADA	ZAKUP				
4863.	III SISAČKO-MOSLAVAČKA	NOVSKA	NOVI GRABOVAC	318906	135	518	PAŠNJAK	ZAKUP				
4864.	III SISAČKO-MOSLAVAČKA	NOVSKA	NOVI GRABOVAC	318906	136	838	PAŠNJAK	ZAKUP				
4865.	III SISAČKO-MOSLAVAČKA	NOVSKA	NOVI GRABOVAC	318906	137	3474	PAŠNJAK	ZAKUP				
4866.	III SISAČKO-MOSLAVAČKA	NOVSKA	NOVI GRABOVAC	318906	138	7704	PAŠNJAK	ZAKUP				
4867.	III SISAČKO-MOSLAVAČKA	NOVSKA	NOVI GRABOVAC	318906	139	4938	PAŠNJAK	ZAKUP				
4868.	III SISAČKO-MOSLAVAČKA	NOVSKA	NOVI GRABOVAC	318906	140	17235	LIVADA	ZAKUP				
4869.	III SISAČKO-MOSLAVAČKA	NOVSKA	NOVI GRABOVAC	318906	146/2	5230	PAŠNJAK	ZAKUP				
4870.	III SISAČKO-MOSLAVAČKA	NOVSKA	NOVI GRABOVAC	318906	146/3	539	PAŠNJAK	ZAKUP				
4871.	III SISAČKO-MOSLAVAČKA	NOVSKA	NOVI GRABOVAC	318906	147/2	8578	PAŠNJAK	ZAKUP				
4872.	III SISAČKO-MOSLAVAČKA	NOVSKA	NOVI GRABOVAC	318906	149	1173	PAŠNJAK	ZAKUP		PRIVREMENO KORIŠTENJE		
4873.	III SISAČKO-MOSLAVAČKA	NOVSKA	NOVI GRABOVAC	318906	150	7346	LIVADA	ZAKUP		PRIVREMENO KORIŠTENJE		
4874.	III SISAČKO-MOSLAVAČKA	NOVSKA	NOVI GRABOVAC	318906	150	7346	ORANICA	ZAKUP		PRIVREMENO KORIŠTENJE		
4875.	III SISAČKO-MOSLAVAČKA	NOVSKA	NOVI GRABOVAC	318906	151/1	1884	PAŠNJAK	ZAKUP		PRIVREMENO KORIŠTENJE		
4876.	III SISAČKO-MOSLAVAČKA	NOVSKA	NOVI GRABOVAC	318906	151/1	5755	ORANICA	ZAKUP		PRIVREMENO KORIŠTENJE		
4877.	III SISAČKO-MOSLAVAČKA	NOVSKA	NOVI GRABOVAC	318906	151/2	7193	PAŠNJAK	ZAKUP		PRIVREMENO KORIŠTENJE		
4878.	III SISAČKO-MOSLAVAČKA	NOVSKA	NOVI GRABOVAC	318906	165	1284	PAŠNJAK	ZAKUP		PRIVREMENO KORIŠTENJE		
4879.	III SISAČKO-MOSLAVAČKA	NOVSKA	NOVI GRABOVAC	318906	167/1	7956	LIVADA	ZAKUP		PRIVREMENO KORIŠTENJE		
4880.	III SISAČKO-MOSLAVAČKA	NOVSKA	NOVI GRABOVAC	318906	168	5755	LIVADA	ZAKUP		PRIVREMENO KORIŠTENJE		
4881.	III SISAČKO-MOSLAVAČKA	NOVSKA	NOVI GRABOVAC	318906	169	8233	PAŠNJAK	ZAKUP		PRIVREMENO KORIŠTENJE		
4882.	III SISAČKO-MOSLAVAČKA	NOVSKA	NOVI GRABOVAC	318906	178/2	2906	LIVADA	ZAKUP		PRIVREMENO KORIŠTENJE		
4883.	III SISAČKO-MOSLAVAČKA	NOVSKA	NOVI GRABOVAC	318906	181/1	1701	LIVADA	ZAKUP		PRIVREMENO KORIŠTENJE		
4884.	III SISAČKO-MOSLAVAČKA	NOVSKA	NOVI GRABOVAC	318906	206/2	295	ORANICA	ZAKUP		PRIVREMENO KORIŠTENJE		
4885.	III SISAČKO-MOSLAVAČKA	NOVSKA	NOVI GRABOVAC	318906	208/1	1529	ORANICA	ZAKUP		PRIVREMENO KORIŠTENJE		
4886.	III SISAČKO-MOSLAVAČKA	NOVSKA	NOVI GRABOVAC	318906	208/3	2284	ORANICA	ZAKUP		PRIVREMENO KORIŠTENJE		
4887.	III SISAČKO-MOSLAVAČKA	NOVSKA	NOVI GRABOVAC	318906	209	3762	LIVADA	ZAKUP		PRIVREMENO KORIŠTENJE		
4888.	III SISAČKO-MOSLAVAČKA	NOVSKA	NOVI GRABOVAC	318906	210	1327	LIVADA	ZAKUP		PRIVREMENO KORIŠTENJE		
4889.	III SISAČKO-MOSLAVAČKA	NOVSKA	NOVI GRABOVAC	318906	257/2	414	LIVADA	ZAKUP		PRIVREMENO KORIŠTENJE		
4890.	III SISAČKO-MOSLAVAČKA	NOVSKA	NOVI GRABOVAC	318906	274/1	9708	LIVADA	ZAKUP		PRIVREMENO KORIŠTENJE		
4891.	III SISAČKO-MOSLAVAČKA	NOVSKA	NOVI GRABOVAC	318906	359/3	4553	ORANICA	ZAKUP		PRIVREMENO KORIŠTENJE		
4892.	III SISAČKO-MOSLAVAČKA	NOVSKA	NOVI GRABOVAC	318906	359/4	637	ORANICA	ZAKUP		PRIVREMENO KORIŠTENJE		
4893.	III SISAČKO-MOSLAVAČKA	NOVSKA	NOVI GRABOVAC	318906	106/2	302	ORANICA	ZAKUP		PRIVREMENO KORIŠTENJE		
4894.	III SISAČKO-MOSLAVAČKA	NOVSKA	NOVI GRABOVAC	318906	221	7809	ORANICA	ZAKUP		PRIVREMENO KORIŠTENJE		
4895.	III SISAČKO-MOSLAVAČKA	NOVSKA	NOVSKA	318914	3194	6887	ORANICA	ZAKUP		ZAKUP		
4896.	III SISAČKO-MOSLAVAČKA	NOVSKA	NOVSKA	318914	3195	3269	ORANICA	ZAKUP		ZAKUP		
4897.	III SISAČKO-MOSLAVAČKA	NOVSKA	NOVSKA	318914	3196	1133	ORANICA	ZAKUP		ZAKUP		
4898.	III SISAČKO-MOSLAVAČKA	NOVSKA	NOVSKA	318914	3197	1913	ORANICA	ZAKUP		ZAKUP		
4899.	III SISAČKO-MOSLAVAČKA	NOVSKA	NOVSKA	318914	3198	6937	ORANICA	ZAKUP		ZAKUP		
4900.	III SISAČKO-MOSLAVAČKA	NOVSKA	NOVSKA	318914	3199	7775	ORANICA	ZAKUP		ZAKUP		
4901.	III SISAČKO-MOSLAVAČKA	NOVSKA	NOVSKA	318914	3200	3060	ORANICA	ZAKUP		ZAKUP		
4902.	III SISAČKO-MOSLAVAČKA	NOVSKA	NOVSKA	318914	3202/1	5509	ORANICA	ZAKUP		ZAKUP		
4903.	III SISAČKO-MOSLAVAČKA	NOVSKA	NOVSKA	318914	3203	5513	ORANICA	ZAKUP		ZAKUP		
4904.	III SISAČKO-MOSLAVAČKA	NOVSKA	NOVSKA	318914	3204	4539	ORANICA	ZAKUP		ZAKUP		
4905.	III SISAČKO-MOSLAVAČKA	NOVSKA	NOVSKA	318914	3205	3568	ORANICA	ZAKUP		ZAKUP		
4906.	III SISAČKO-MOSLAVAČKA	NOVSKA	NOVSKA	318914	3207	4308	ORANICA	ZAKUP		ZAKUP		
4907.	III SISAČKO-MOSLAVAČKA	NOVSKA	NOVSKA	318914	3201/1	6735	LIVADA	ZAKUP		ZAKUP		
4908.	III SISAČKO-MOSLAVAČKA	NOVSKA	PAKLENICA	318922	671	228495	LIVADA	ZAKUP ZAJEDNIČKIH PAŠNJAKA		PRIVREMENO KORIŠTENJE ZAJEDNIČKIH PAŠNJAKA		
4909.	III SISAČKO-MOSLAVAČKA	NOVSKA	PAKLENICA	318922	674/3	23021	ORANICA	ZAKUP ZAJEDNIČKIH PAŠNJAKA		PRIVREMENO KORIŠTENJE ZAJEDNIČKIH PAŠNJAKA		

4910.	III SISAČKO-MOSLAVAČKA	NOVSKA	PAKLENICA	318922	677	230913	LIVADA	ZAKUP ZAJEDNIČKIH PAŠNJAKA		PRIVREMENO KORIŠTENJE ZAJEDNIČKIH PAŠNJAKA		
4911.	III SISAČKO-MOSLAVAČKA	NOVSKA	PAKLENICA	318922	680	2556453	PAŠNJAK	ZAKUP ZAJEDNIČKIH PAŠNJAKA		PRIVREMENO KORIŠTENJE ZAJEDNIČKIH PAŠNJAKA		
4912.	III SISAČKO-MOSLAVAČKA	NOVSKA	PAKLENICA	318922	664	385317	ORANICA	ZAKUP ZAJEDNIČKIH PAŠNJAKA		PRIVREMENO KORIŠTENJE ZAJEDNIČKIH PAŠNJAKA		
4913.	III SISAČKO-MOSLAVAČKA	NOVSKA	PAKLENICA	318922	633	170303	ORANICA	ZAKUP		PRIVREMENO KORIŠTENJE		
4914.	III SISAČKO-MOSLAVAČKA	NOVSKA	PAKLENICA	318922	636	128764	ORANICA	ZAKUP		PRODAJA		
4915.	III SISAČKO-MOSLAVAČKA	NOVSKA	PAKLENICA	318922	585	8317	ORANICA	ZAKUP		PRODAJA		
4916.	III SISAČKO-MOSLAVAČKA	NOVSKA	PAKLENICA	318922	668	2906	LIVADA	ZAKUP ZAJEDNIČKIH PAŠNJAKA		PRIVREMENO KORIŠTENJE ZAJEDNIČKIH PAŠNJAKA		
4917.	III SISAČKO-MOSLAVAČKA	NOVSKA	PAKLENICA	318922	672	3205	LIVADA	ZAKUP ZAJEDNIČKIH PAŠNJAKA		PRIVREMENO KORIŠTENJE ZAJEDNIČKIH PAŠNJAKA		
4918.	III SISAČKO-MOSLAVAČKA	NOVSKA	PAKLENICA	318922	586	4151	ORANICA	ZAKUP ZAJEDNIČKIH PAŠNJAKA		PRIVREMENO KORIŠTENJE ZAJEDNIČKIH PAŠNJAKA		
4919.	III SISAČKO-MOSLAVAČKA	NOVSKA	PLESMO	318957	391	20864	ORANICA	ZAKUP		PRIVREMENO KORIŠTENJE		
4920.	III SISAČKO-MOSLAVAČKA	NOVSKA	PLESMO	318957	393	6733	ORANICA	ZAKUP		PRIVREMENO KORIŠTENJE		
4921.	III SISAČKO-MOSLAVAČKA	NOVSKA	PLESMO	318957	325/2	7280	LIVADA	ZAKUP		PRODAJA		
4922.	III SISAČKO-MOSLAVAČKA	NOVSKA	PLESMO	318957	335/2	8143	LIVADA	ZAKUP		PRODAJA		
4923.	III SISAČKO-MOSLAVAČKA	NOVSKA	PLESMO	318957	394	7183	ORANICA	ZAKUP		PRIVREMENO KORIŠTENJE		
4924.	III SISAČKO-MOSLAVAČKA	NOVSKA	PLESMO	318957	395	8366	ORANICA	ZAKUP		PRIVREMENO KORIŠTENJE		
4925.	III SISAČKO-MOSLAVAČKA	NOVSKA	PLESMO	318957	396	8938	ORANICA	ZAKUP		PRIVREMENO KORIŠTENJE		
4926.	III SISAČKO-MOSLAVAČKA	NOVSKA	PLESMO	318957	397/1	4661	ORANICA	ZAKUP		PRIVREMENO KORIŠTENJE		
4927.	III SISAČKO-MOSLAVAČKA	NOVSKA	PLESMO	318957	397/2	4661	ORANICA	ZAKUP		PRIVREMENO KORIŠTENJE		
4928.	III SISAČKO-MOSLAVAČKA	NOVSKA	PLESMO	318957	400	15160	ORANICA	ZAKUP		PRIVREMENO KORIŠTENJE		
4929.	III SISAČKO-MOSLAVAČKA	NOVSKA	PLESMO	318957	402	3118	LIVADA	ZAKUP		PRIVREMENO KORIŠTENJE		
4930.	III SISAČKO-MOSLAVAČKA	NOVSKA	PLESMO	318957	1105/1	11210	ORANICA	PRODAJA		PRIVREMENO KORIŠTENJE		
4931.	III SISAČKO-MOSLAVAČKA	NOVSKA	PLESMO	318957	1122/4	813	LIVADA	ZAKUP		PRIVREMENO KORIŠTENJE		
4932.	III SISAČKO-MOSLAVAČKA	NOVSKA	PLESMO	318957	1130/4	2877	LIVADA	PRODAJA		PRIVREMENO KORIŠTENJE		
4933.	III SISAČKO-MOSLAVAČKA	NOVSKA	PLESMO	318957	1130/5	281	LIVADA	ZAKUP		PRIVREMENO KORIŠTENJE		
4934.	III SISAČKO-MOSLAVAČKA	NOVSKA	PLESMO	318957	1131	259	LIVADA	PRODAJA		PRIVREMENO KORIŠTENJE		
4935.	III SISAČKO-MOSLAVAČKA	NOVSKA	PLESMO	318957	1132/5	2223	LIVADA	PRODAJA		PRIVREMENO KORIŠTENJE		
4936.	III SISAČKO-MOSLAVAČKA	NOVSKA	PLESMO	318957	403	3233	ORANICA	ZAKUP		PRIVREMENO KORIŠTENJE		
4937.	III SISAČKO-MOSLAVAČKA	NOVSKA	PLESMO	318957	404	15214	ORANICA	ZAKUP		PRIVREMENO KORIŠTENJE		
4938.	III SISAČKO-MOSLAVAČKA	NOVSKA	PLESMO	318957	405	5654	ORANICA	ZAKUP		PRIVREMENO KORIŠTENJE		
4939.	III SISAČKO-MOSLAVAČKA	NOVSKA	PLESMO	318957	406	6025	ORANICA	ZAKUP		PRIVREMENO KORIŠTENJE		
4940.	III SISAČKO-MOSLAVAČKA	NOVSKA	PLESMO	318957	407	2820	ORANICA	ZAKUP		PRIVREMENO KORIŠTENJE		
4941.	III SISAČKO-MOSLAVAČKA	NOVSKA	PLESMO	318957	408	4079	ORANICA	ZAKUP		PRIVREMENO KORIŠTENJE		
4942.	III SISAČKO-MOSLAVAČKA	NOVSKA	PLESMO	318957	409	5478	ORANICA	ZAKUP		PRIVREMENO KORIŠTENJE		
4943.	III SISAČKO-MOSLAVAČKA	NOVSKA	PLESMO	318957	411	3499	ORANICA	ZAKUP		PRIVREMENO KORIŠTENJE		
4944.	III SISAČKO-MOSLAVAČKA	NOVSKA	PLESMO	318957	412/1	1323	ORANICA	ZAKUP		PRIVREMENO KORIŠTENJE		
4945.	III SISAČKO-MOSLAVAČKA	NOVSKA	PLESMO	318957	412/2	5863	ORANICA	ZAKUP		PRIVREMENO KORIŠTENJE		
4946.	III SISAČKO-MOSLAVAČKA	NOVSKA	PLESMO	318957	413/1	4712	ORANICA	ZAKUP		PRIVREMENO KORIŠTENJE		
4947.	III SISAČKO-MOSLAVAČKA	NOVSKA	PLESMO	318957	413/2	2356	ORANICA	ZAKUP		PRIVREMENO KORIŠTENJE		
4948.	III SISAČKO-MOSLAVAČKA	NOVSKA	PLESMO	318957	414	11739	ORANICA	ZAKUP		PRIVREMENO KORIŠTENJE		
4949.	III SISAČKO-MOSLAVAČKA	NOVSKA	PLESMO	318957	415	2540	ORANICA	ZAKUP		PRIVREMENO KORIŠTENJE		
4950.	III SISAČKO-MOSLAVAČKA	NOVSKA	PLESMO	318957	416	1352	ORANICA	ZAKUP		PRIVREMENO KORIŠTENJE		
4951.	III SISAČKO-MOSLAVAČKA	NOVSKA	PLESMO	318957	417	719	ORANICA	ZAKUP		PRIVREMENO KORIŠTENJE		
4952.	III SISAČKO-MOSLAVAČKA	NOVSKA	PLESMO	318957	420	8822	ORANICA	ZAKUP		PRIVREMENO KORIŠTENJE		
4953.	III SISAČKO-MOSLAVAČKA	NOVSKA	PLESMO	318957	421	10208	ORANICA	ZAKUP		PRIVREMENO KORIŠTENJE		
4954.	III SISAČKO-MOSLAVAČKA	NOVSKA	PLESMO	318957	422	2690	ORANICA	ZAKUP		PRIVREMENO KORIŠTENJE		
4955.	III SISAČKO-MOSLAVAČKA	NOVSKA	PLESMO	318957	423	2729	ORANICA	ZAKUP		PRIVREMENO KORIŠTENJE		

4956.	III SISAČKO-MOSLAVAČKA	NOVSKA	PLESMO	318957	424	858	ORANICA	ZAKUP		PRIVREMENO KORIŠTENJE		
4957.	III SISAČKO-MOSLAVAČKA	NOVSKA	PLESMO	318957	425	834	ORANICA	ZAKUP		PRIVREMENO KORIŠTENJE		
4958.	III SISAČKO-MOSLAVAČKA	NOVSKA	PLESMO	318957	426	844	LIVADA	ZAKUP		PRIVREMENO KORIŠTENJE		
4959.	III SISAČKO-MOSLAVAČKA	NOVSKA	PLESMO	318957	427	784	ORANICA	ZAKUP		PRIVREMENO KORIŠTENJE		
4960.	III SISAČKO-MOSLAVAČKA	NOVSKA	PLESMO	318957	428	1536	ORANICA	ZAKUP		PRIVREMENO KORIŠTENJE		
4961.	III SISAČKO-MOSLAVAČKA	NOVSKA	PLESMO	318957	429	1165	ORANICA	ZAKUP		PRIVREMENO KORIŠTENJE		
4962.	III SISAČKO-MOSLAVAČKA	NOVSKA	PLESMO	318957	430	1319	ORANICA	ZAKUP		PRIVREMENO KORIŠTENJE		
4963.	III SISAČKO-MOSLAVAČKA	NOVSKA	PLESMO	318957	431	3198	ORANICA	ZAKUP		PRIVREMENO KORIŠTENJE		
4964.	III SISAČKO-MOSLAVAČKA	NOVSKA	PLESMO	318957	432	8409	ORANICA	ZAKUP		PRIVREMENO KORIŠTENJE		
4965.	III SISAČKO-MOSLAVAČKA	NOVSKA	PLESMO	318957	433	5219	ORANICA	ZAKUP		PRIVREMENO KORIŠTENJE		
4966.	III SISAČKO-MOSLAVAČKA	NOVSKA	PLESMO	318957	434/1	3201	ORANICA	ZAKUP		PRIVREMENO KORIŠTENJE		
4967.	III SISAČKO-MOSLAVAČKA	NOVSKA	PLESMO	318957	434/2	6402	ORANICA	ZAKUP		PRIVREMENO KORIŠTENJE		
4968.	III SISAČKO-MOSLAVAČKA	NOVSKA	PLESMO	318957	435	26936	ORANICA	ZAKUP		PRIVREMENO KORIŠTENJE		
4969.	III SISAČKO-MOSLAVAČKA	NOVSKA	PLESMO	318957	435/2			ZAKUP		PRIVREMENO KORIŠTENJE		
4970.	III SISAČKO-MOSLAVAČKA	NOVSKA	PLESMO	318957	435/2			ZAKUP		PRIVREMENO KORIŠTENJE		
4971.	III SISAČKO-MOSLAVAČKA	NOVSKA	PLESMO	318957	448	3510	ORANICA	ZAKUP		ZAKUP		
4972.	III SISAČKO-MOSLAVAČKA	NOVSKA	PLESMO	318957	449	6503	ORANICA	ZAKUP		PRIVREMENO KORIŠTENJE		
4973.	III SISAČKO-MOSLAVAČKA	NOVSKA	PLESMO	318957	449	6503	ORANICA	ZAKUP		ZAKUP		
4974.	III SISAČKO-MOSLAVAČKA	NOVSKA	PLESMO	318957	450	3039	ORANICA	ZAKUP		PRIVREMENO KORIŠTENJE		
4975.	III SISAČKO-MOSLAVAČKA	NOVSKA	PLESMO	318957	451	5492	ORANICA	ZAKUP		PRIVREMENO KORIŠTENJE		
4976.	III SISAČKO-MOSLAVAČKA	NOVSKA	PLESMO	318957	452	1507	ORANICA	ZAKUP		PRIVREMENO KORIŠTENJE		
4977.	III SISAČKO-MOSLAVAČKA	NOVSKA	PLESMO	318957	453	13307	PAŠNJAK	ZAKUP		PRIVREMENO KORIŠTENJE		
4978.	III SISAČKO-MOSLAVAČKA	NOVSKA	PLESMO	318957	453	13307	PAŠNJAK	ZAKUP		ZAKUP		
4979.	III SISAČKO-MOSLAVAČKA	NOVSKA	PLESMO	318957	454/1	4963	ORANICA	ZAKUP		PRIVREMENO KORIŠTENJE		
4980.	III SISAČKO-MOSLAVAČKA	NOVSKA	PLESMO	318957	454/1	4963	ORANICA	ZAKUP		ZAKUP		
4981.	III SISAČKO-MOSLAVAČKA	NOVSKA	PLESMO	318957	454/2	2780	ORANICA	ZAKUP		PRIVREMENO KORIŠTENJE		
4982.	III SISAČKO-MOSLAVAČKA	NOVSKA	PLESMO	318957	454/2	2780	ORANICA	ZAKUP		ZAKUP		
4983.	III SISAČKO-MOSLAVAČKA	NOVSKA	PLESMO	318957	454/3	1108	ORANICA	ZAKUP		PRIVREMENO KORIŠTENJE		
4984.	III SISAČKO-MOSLAVAČKA	NOVSKA	PLESMO	318957	454/3	1108	ORANICA	ZAKUP		ZAKUP		
4985.	III SISAČKO-MOSLAVAČKA	NOVSKA	PLESMO	318957	455/1	6323	ORANICA	ZAKUP		PRIVREMENO KORIŠTENJE		
4986.	III SISAČKO-MOSLAVAČKA	NOVSKA	PLESMO	318957	455/2	3917	ORANICA	ZAKUP		PRIVREMENO KORIŠTENJE		
4987.	III SISAČKO-MOSLAVAČKA	NOVSKA	PLESMO	318957	456	6359	ORANICA	ZAKUP		PRIVREMENO KORIŠTENJE		
4988.	III SISAČKO-MOSLAVAČKA	NOVSKA	PLESMO	318957	456	6359	ORANICA	ZAKUP		ZAKUP		
4989.	III SISAČKO-MOSLAVAČKA	NOVSKA	PLESMO	318957	457	8132	ORANICA	ZAKUP		ZAKUP		
4990.	III SISAČKO-MOSLAVAČKA	NOVSKA	PLESMO	318957	458	2791	ORANICA	ZAKUP		ZAKUP		
4991.	III SISAČKO-MOSLAVAČKA	NOVSKA	PLESMO	318957	459	5114	ORANICA	ZAKUP		ZAKUP		
4992.	III SISAČKO-MOSLAVAČKA	NOVSKA	PLESMO	318957	461	2212	ORANICA	ZAKUP		ZAKUP		
4993.	III SISAČKO-MOSLAVAČKA	NOVSKA	PLESMO	318957	462	748	ORANICA	ZAKUP		ZAKUP		
4994.	III SISAČKO-MOSLAVAČKA	NOVSKA	PLESMO	318957	463	1532	ORANICA	ZAKUP		ZAKUP		
4995.	III SISAČKO-MOSLAVAČKA	NOVSKA	PLESMO	318957	464	1363	ORANICA	ZAKUP		ZAKUP		
4996.	III SISAČKO-MOSLAVAČKA	NOVSKA	PLESMO	318957	465	1036	ORANICA	ZAKUP		ZAKUP		
4997.	III SISAČKO-MOSLAVAČKA	NOVSKA	PLESMO	318957	466	1216	ORANICA	ZAKUP		ZAKUP		
4998.	III SISAČKO-MOSLAVAČKA	NOVSKA	PLESMO	318957	467	1478	ORANICA	ZAKUP		ZAKUP		
4999.	III SISAČKO-MOSLAVAČKA	NOVSKA	PLESMO	318957	468	1363	ORANICA	ZAKUP		ZAKUP		
5000.	III SISAČKO-MOSLAVAČKA	NOVSKA	PLESMO	318957	469	1471	ORANICA	ZAKUP		ZAKUP		
5001.	III SISAČKO-MOSLAVAČKA	NOVSKA	PLESMO	318957	470	1234	ORANICA	ZAKUP		ZAKUP		
5002.	III SISAČKO-MOSLAVAČKA	NOVSKA	PLESMO	318957	471	1428	ORANICA	ZAKUP		ZAKUP		
5003.	III SISAČKO-MOSLAVAČKA	NOVSKA	PLESMO	318957	472	1806	ORANICA	ZAKUP		ZAKUP		
5004.	III SISAČKO-MOSLAVAČKA	NOVSKA	PLESMO	318957	473	4463	ORANICA	ZAKUP		PRIVREMENO KORIŠTENJE		
5005.	III SISAČKO-MOSLAVAČKA	NOVSKA	PLESMO	318957	473	4463	ORANICA	ZAKUP		ZAKUP		
5006.	III SISAČKO-MOSLAVAČKA	NOVSKA	PLESMO	318957	474	1892	ORANICA	ZAKUP		PRIVREMENO KORIŠTENJE		
5007.	III SISAČKO-MOSLAVAČKA	NOVSKA	PLESMO	318957	475	978	ORANICA	ZAKUP		PRIVREMENO KORIŠTENJE		
5008.	III SISAČKO-MOSLAVAČKA	NOVSKA	PLESMO	318957	476	2536	ORANICA	ZAKUP		PRIVREMENO KORIŠTENJE		
5009.	III SISAČKO-MOSLAVAČKA	NOVSKA	PLESMO	318957	476	2536	ORANICA	ZAKUP		ZAKUP		
5010.	III SISAČKO-MOSLAVAČKA	NOVSKA	PLESMO	318957	477	1378	ORANICA	ZAKUP		ZAKUP		
5011.	III SISAČKO-MOSLAVAČKA	NOVSKA	PLESMO	318957	478	2226	ORANICA	ZAKUP		ZAKUP		
5012.	III SISAČKO-MOSLAVAČKA	NOVSKA	PLESMO	318957	479	3536	ORANICA	ZAKUP		PRIVREMENO KORIŠTENJE		
5013.	III SISAČKO-MOSLAVAČKA	NOVSKA	PLESMO	318957	479	3536	ORANICA	ZAKUP		ZAKUP		
5014.	III SISAČKO-MOSLAVAČKA	NOVSKA	PLESMO	318957	480	1647	ORANICA	ZAKUP		PRIVREMENO KORIŠTENJE		
5015.	III SISAČKO-MOSLAVAČKA	NOVSKA	PLESMO	318957	481	2090	ORANICA	ZAKUP		PRIVREMENO KORIŠTENJE		
5016.	III SISAČKO-MOSLAVAČKA	NOVSKA	PLESMO	318957	482	4553	ORANICA	ZAKUP		PRIVREMENO KORIŠTENJE		
5017.	III SISAČKO-MOSLAVAČKA	NOVSKA	PLESMO	318957	482	4553	ORANICA	ZAKUP		ZAKUP		
5018.	III SISAČKO-MOSLAVAČKA	NOVSKA	PLESMO	318957	483	3536	ORANICA	ZAKUP		ZAKUP		
5019.	III SISAČKO-MOSLAVAČKA	NOVSKA	PLESMO	318957	484/1	2100	ORANICA	ZAKUP		ZAKUP		

5020.	III SISAČKO-MOSLAVAČKA	NOVSKA	PLESMO	318957	484/2	2277	ORANICA	ZAKUP		ZAKUP		
5021.	III SISAČKO-MOSLAVAČKA	NOVSKA	PLESMO	318957	485/1	2974	ORANICA	ZAKUP		PRIVREMENO KORIŠTENJE		
5022.	III SISAČKO-MOSLAVAČKA	NOVSKA	PLESMO	318957	485/1	2974	ORANICA	ZAKUP		ZAKUP		
5023.	III SISAČKO-MOSLAVAČKA	NOVSKA	PLESMO	318957	485/2	3223	ORANICA	ZAKUP		ZAKUP		
5024.	III SISAČKO-MOSLAVAČKA	NOVSKA	PLESMO	318957	485/2	3223	ORANICA	ZAKUP		PRIVREMENO KORIŠTENJE		
5025.	III SISAČKO-MOSLAVAČKA	NOVSKA	PLESMO	318957	485/2	3223	ORANICA	ZAKUP		ZAKUP		
5026.	III SISAČKO-MOSLAVAČKA	NOVSKA	PLESMO	318957	486/1	1370	ORANICA	ZAKUP		PRIVREMENO KORIŠTENJE		
5027.	III SISAČKO-MOSLAVAČKA	NOVSKA	PLESMO	318957	488	2737	ORANICA	ZAKUP		ZAKUP		
5028.	III SISAČKO-MOSLAVAČKA	NOVSKA	PLESMO	318957	488	2737	ORANICA	ZAKUP		PRIVREMENO KORIŠTENJE		
5029.	III SISAČKO-MOSLAVAČKA	NOVSKA	PLESMO	318957	488	2737	ORANICA	ZAKUP		ZAKUP		
5030.	III SISAČKO-MOSLAVAČKA	NOVSKA	PLESMO	318957	489	2489	ORANICA	ZAKUP		ZAKUP		
5031.	III SISAČKO-MOSLAVAČKA	NOVSKA	PLESMO	318957	492	3619	ORANICA	ZAKUP		ZAKUP		
5032.	III SISAČKO-MOSLAVAČKA	NOVSKA	PLESMO	318957	493	2972	ORANICA	ZAKUP		ZAKUP		
5033.	III SISAČKO-MOSLAVAČKA	NOVSKA	PLESMO	318957	496	3110	ORANICA	ZAKUP		ZAKUP		
5034.	III SISAČKO-MOSLAVAČKA	NOVSKA	PLESMO	318957	498/1	12236	ORANICA	ZAKUP		ZAKUP		
5035.	III SISAČKO-MOSLAVAČKA	NOVSKA	PLESMO	318957	498/1	12236	ORANICA	ZAKUP		ZAKUP		
5036.	III SISAČKO-MOSLAVAČKA	NOVSKA	PLESMO	318957	498/2	4079	ORANICA	ZAKUP		ZAKUP		
5037.	III SISAČKO-MOSLAVAČKA	NOVSKA	PLESMO	318957	498/2	4079	ORANICA	ZAKUP		ZAKUP		
5038.	III SISAČKO-MOSLAVAČKA	NOVSKA	PLESMO	318957	498/2	4079	ORANICA	ZAKUP		ZAKUP		
5039.	III SISAČKO-MOSLAVAČKA	NOVSKA	PLESMO	318957	500/1	14487	ORANICA	ZAKUP		ZAKUP		
5040.	III SISAČKO-MOSLAVAČKA	NOVSKA	PLESMO	318957	500/1	14487	ORANICA	ZAKUP		ZAKUP		
5041.	III SISAČKO-MOSLAVAČKA	NOVSKA	PLESMO	318957	500/2	3787	ORANICA	ZAKUP		ZAKUP		
5042.	III SISAČKO-MOSLAVAČKA	NOVSKA	PLESMO	318957	500/2	3787	ORANICA	ZAKUP		ZAKUP		
5043.	III SISAČKO-MOSLAVAČKA	NOVSKA	PLESMO	318957	501	4690	ORANICA	ZAKUP		ZAKUP		
5044.	III SISAČKO-MOSLAVAČKA	NOVSKA	PLESMO	318957	501	4690	ORANICA	ZAKUP		ZAKUP		
5045.	III SISAČKO-MOSLAVAČKA	NOVSKA	PLESMO	318957	502	7909	ORANICA	ZAKUP		ZAKUP		
5046.	III SISAČKO-MOSLAVAČKA	NOVSKA	PLESMO	318957	502	7909	ORANICA	ZAKUP		ZAKUP		
5047.	III SISAČKO-MOSLAVAČKA	NOVSKA	PLESMO	318957	503	13243	ORANICA	ZAKUP		ZAKUP		
5048.	III SISAČKO-MOSLAVAČKA	NOVSKA	PLESMO	318957	504	6705	ORANICA	ZAKUP		ZAKUP		
5049.	III SISAČKO-MOSLAVAČKA	NOVSKA	PLESMO	318957	505	464	ORANICA	ZAKUP		ZAKUP		
5050.	III SISAČKO-MOSLAVAČKA	NOVSKA	PLESMO	318957	506	252	ORANICA	ZAKUP		ZAKUP		
5051.	III SISAČKO-MOSLAVAČKA	NOVSKA	PLESMO	318957	507	820	ORANICA	ZAKUP		ZAKUP		
5052.	III SISAČKO-MOSLAVAČKA	NOVSKA	PLESMO	318957	508	1122	ORANICA	ZAKUP		ZAKUP		
5053.	III SISAČKO-MOSLAVAČKA	NOVSKA	PLESMO	318957	509	3805	ORANICA	ZAKUP		ZAKUP		
5054.	III SISAČKO-MOSLAVAČKA	NOVSKA	PLESMO	318957	510	4956	ORANICA	ZAKUP		ZAKUP		
5055.	III SISAČKO-MOSLAVAČKA	NOVSKA	PLESMO	318957	511	1431	ORANICA	ZAKUP		ZAKUP		
5056.	III SISAČKO-MOSLAVAČKA	NOVSKA	PLESMO	318957	512	1360	ORANICA	ZAKUP		ZAKUP		
5057.	III SISAČKO-MOSLAVAČKA	NOVSKA	PLESMO	318957	513	4276	ORANICA	ZAKUP		ZAKUP		
5058.	III SISAČKO-MOSLAVAČKA	NOVSKA	PLESMO	318957	514	4212	ORANICA	ZAKUP		ZAKUP		
5059.	III SISAČKO-MOSLAVAČKA	NOVSKA	PLESMO	318957	515	1406	ORANICA	ZAKUP		ZAKUP		
5060.	III SISAČKO-MOSLAVAČKA	NOVSKA	PLESMO	318957	516/1	2011	ORANICA	ZAKUP		ZAKUP		
5061.	III SISAČKO-MOSLAVAČKA	NOVSKA	PLESMO	318957	516/2	633	ORANICA	ZAKUP		ZAKUP		
5062.	III SISAČKO-MOSLAVAČKA	NOVSKA	PLESMO	318957	517	6032	ORANICA	ZAKUP		ZAKUP		
5063.	III SISAČKO-MOSLAVAČKA	NOVSKA	PLESMO	318957	518	6420	ORANICA	ZAKUP		ZAKUP		
5064.	III SISAČKO-MOSLAVAČKA	NOVSKA	PLESMO	318957	519	892	ORANICA	ZAKUP		ZAKUP		
5065.	III SISAČKO-MOSLAVAČKA	NOVSKA	PLESMO	318957	520/1	935	ORANICA	ZAKUP		ZAKUP		
5066.	III SISAČKO-MOSLAVAČKA	NOVSKA	PLESMO	318957	520/2	899	ORANICA	ZAKUP		ZAKUP		
5067.	III SISAČKO-MOSLAVAČKA	NOVSKA	PLESMO	318957	521/1	4179	ORANICA	ZAKUP		ZAKUP		
5068.	III SISAČKO-MOSLAVAČKA	NOVSKA	PLESMO	318957	521/2	4179	ORANICA	ZAKUP		ZAKUP		
5069.	III SISAČKO-MOSLAVAČKA	NOVSKA	PLESMO	318957	522	5953	ORANICA	ZAKUP		ZAKUP		
5070.	III SISAČKO-MOSLAVAČKA	NOVSKA	PLESMO	318957	523	1913	ORANICA	ZAKUP		ZAKUP		
5071.	III SISAČKO-MOSLAVAČKA	NOVSKA	PLESMO	318957	524	3212	ORANICA	ZAKUP		ZAKUP		
5072.	III SISAČKO-MOSLAVAČKA	NOVSKA	PLESMO	318957	525	9323	ORANICA	ZAKUP		ZAKUP		
5073.	III SISAČKO-MOSLAVAČKA	NOVSKA	PLESMO	318957	526	10718	ORANICA	ZAKUP		ZAKUP		
5074.	III SISAČKO-MOSLAVAČKA	NOVSKA	PLESMO	318957	527	4219	ORANICA	ZAKUP		ZAKUP		
5075.	III SISAČKO-MOSLAVAČKA	NOVSKA	PLESMO	318957	528	3597	ORANICA	ZAKUP		ZAKUP		
5076.	III SISAČKO-MOSLAVAČKA	NOVSKA	PLESMO	318957	529	6960	ORANICA	ZAKUP		ZAKUP		
5077.	III SISAČKO-MOSLAVAČKA	NOVSKA	PLESMO	318957	530	7413	ORANICA	ZAKUP		ZAKUP		
5078.	III SISAČKO-MOSLAVAČKA	NOVSKA	PLESMO	318957	531	7417	ORANICA	ZAKUP		ZAKUP		
5079.	III SISAČKO-MOSLAVAČKA	NOVSKA	PLESMO	318957	533	5064	ORANICA	ZAKUP		ZAKUP		
5080.	III SISAČKO-MOSLAVAČKA	NOVSKA	PLESMO	318957	534	928	ORANICA	ZAKUP		ZAKUP		
5081.	III SISAČKO-MOSLAVAČKA	NOVSKA	PLESMO	318957	535	2320	ORANICA	ZAKUP		ZAKUP		
5082.	III SISAČKO-MOSLAVAČKA	NOVSKA	PLESMO	318957	536	1255	ORANICA	ZAKUP		ZAKUP		
5083.	III SISAČKO-MOSLAVAČKA	NOVSKA	PLESMO	318957	537	604	ORANICA	ZAKUP		ZAKUP		

5084.	III SISAČKO-MOSLAVAČKA	NOVSKA	PLESMO	318957	538	2992	ORANICA	ZAKUP		ZAKUP		
5085.	III SISAČKO-MOSLAVAČKA	NOVSKA	PLESMO	318957	554	16109	ORANICA	ZAKUP		ZAKUP		
5086.	III SISAČKO-MOSLAVAČKA	NOVSKA	PLESMO	318957	555	13951	ORANICA	ZAKUP		ZAKUP		
5087.	III SISAČKO-MOSLAVAČKA	NOVSKA	PLESMO	318957	556	8909	ORANICA	ZAKUP		ZAKUP		
5088.	III SISAČKO-MOSLAVAČKA	NOVSKA	PLESMO	318957	557/1	3794	ORANICA	ZAKUP		ZAKUP		
5089.	III SISAČKO-MOSLAVAČKA	NOVSKA	PLESMO	318957	557/2	18145	ORANICA	ZAKUP		ZAKUP		
5090.	III SISAČKO-MOSLAVAČKA	NOVSKA	PLESMO	318957	557/2	18145	ORANICA	ZAKUP		ZAKUP		
5091.	III SISAČKO-MOSLAVAČKA	NOVSKA	PLESMO	318957	557/3	4593	ORANICA	ZAKUP		ZAKUP		
5092.	III SISAČKO-MOSLAVAČKA	NOVSKA	PLESMO	318957	557/4	8654	ORANICA	ZAKUP		ZAKUP		
5093.	III SISAČKO-MOSLAVAČKA	NOVSKA	PLESMO	318957	557/4	8654	ORANICA	ZAKUP		ZAKUP		
5094.	III SISAČKO-MOSLAVAČKA	NOVSKA	PLESMO	318957	557/5	3464	ORANICA	ZAKUP		ZAKUP		
5095.	III SISAČKO-MOSLAVAČKA	NOVSKA	PLESMO	318957	557/5	3464	ORANICA	ZAKUP		ZAKUP		
5096.	III SISAČKO-MOSLAVAČKA	NOVSKA	PLESMO	318957	558	2072	ORANICA	ZAKUP		ZAKUP		
5097.	III SISAČKO-MOSLAVAČKA	NOVSKA	PLESMO	318957	559/3	7391	ORANICA	ZAKUP		ZAKUP		
5098.	III SISAČKO-MOSLAVAČKA	NOVSKA	PLESMO	318957	559/4	9510	ORANICA	ZAKUP		ZAKUP		
5099.	III SISAČKO-MOSLAVAČKA	NOVSKA	PLESMO	318957	562	3215	ORANICA	ZAKUP		ZAKUP		
5100.	III SISAČKO-MOSLAVAČKA	NOVSKA	PLESMO	318957	563	10974	ORANICA	ZAKUP		ZAKUP		
5101.	III SISAČKO-MOSLAVAČKA	NOVSKA	PLESMO	318957	567	21889	ORANICA	ZAKUP		ZAKUP		
5102.	III SISAČKO-MOSLAVAČKA	NOVSKA	PLESMO	318957	568	3906	ORANICA	ZAKUP		ZAKUP		
5103.	III SISAČKO-MOSLAVAČKA	NOVSKA	PLESMO	318957	569	5535	ORANICA	ZAKUP		ZAKUP		
5104.	III SISAČKO-MOSLAVAČKA	NOVSKA	PLESMO	318957	570	10254	ORANICA	ZAKUP		ZAKUP		
5105.	III SISAČKO-MOSLAVAČKA	NOVSKA	PLESMO	318957	571	10571	ORANICA	ZAKUP		ZAKUP		
5106.	III SISAČKO-MOSLAVAČKA	NOVSKA	PLESMO	318957	572	723	JARAK	ZAKUP		ZAKUP		
5107.	III SISAČKO-MOSLAVAČKA	NOVSKA	PLESMO	318957	573	8607	ORANICA	ZAKUP		ZAKUP		
5108.	III SISAČKO-MOSLAVAČKA	NOVSKA	PLESMO	318957	574	4909	ORANICA	ZAKUP		ZAKUP		
5109.	III SISAČKO-MOSLAVAČKA	NOVSKA	PLESMO	318957	576	6956	ORANICA	ZAKUP		ZAKUP		
5110.	III SISAČKO-MOSLAVAČKA	NOVSKA	PLESMO	318957	577	5265	ORANICA	ZAKUP		ZAKUP		
5111.	III SISAČKO-MOSLAVAČKA	NOVSKA	PLESMO	318957	756	338	ORANICA	ZAKUP		ZAKUP		
5112.	III SISAČKO-MOSLAVAČKA	NOVSKA	PLESMO	318957	760	4527	ORANICA	ZAKUP		ZAKUP		
5113.	III SISAČKO-MOSLAVAČKA	NOVSKA	PLESMO	318957	761	1223	ORANICA	ZAKUP		ZAKUP		
5114.	III SISAČKO-MOSLAVAČKA	NOVSKA	PLESMO	318957	761	1223	ORANICA	ZAKUP		ZAKUP		
5115.	III SISAČKO-MOSLAVAČKA	NOVSKA	PLESMO	318957	762	2075	ORANICA	ZAKUP		ZAKUP		
5116.	III SISAČKO-MOSLAVAČKA	NOVSKA	PLESMO	318957	762	2075	ORANICA	ZAKUP		ZAKUP		
5117.	III SISAČKO-MOSLAVAČKA	NOVSKA	PLESMO	318957	763	5251	ORANICA	ZAKUP		ZAKUP		
5118.	III SISAČKO-MOSLAVAČKA	NOVSKA	PLESMO	318957	766	10258	ORANICA	ZAKUP		ZAKUP		
5119.	III SISAČKO-MOSLAVAČKA	NOVSKA	PLESMO	318957	767	3345	ORANICA	ZAKUP		ZAKUP		
5120.	III SISAČKO-MOSLAVAČKA	NOVSKA	PLESMO	318957	767	3345	ORANICA	ZAKUP		ZAKUP		
5121.	III SISAČKO-MOSLAVAČKA	NOVSKA	PLESMO	318957	768	3395	ORANICA	ZAKUP		ZAKUP		
5122.	III SISAČKO-MOSLAVAČKA	NOVSKA	PLESMO	318957	768	3395	ORANICA	ZAKUP		ZAKUP		
5123.	III SISAČKO-MOSLAVAČKA	NOVSKA	PLESMO	318957	769	11495	ORANICA	ZAKUP		ZAKUP		
5124.	III SISAČKO-MOSLAVAČKA	NOVSKA	PLESMO	318957	771	3442	ORANICA	ZAKUP		ZAKUP		
5125.	III SISAČKO-MOSLAVAČKA	NOVSKA	PLESMO	318957	772	1924	ORANICA	ZAKUP		ZAKUP		
5126.	III SISAČKO-MOSLAVAČKA	NOVSKA	PLESMO	318957	773	8391	ORANICA	ZAKUP		ZAKUP		
5127.	III SISAČKO-MOSLAVAČKA	NOVSKA	PLESMO	318957	774	6687	ORANICA	ZAKUP		ZAKUP		
5128.	III SISAČKO-MOSLAVAČKA	NOVSKA	PLESMO	318957	775	5938	ORANICA	ZAKUP		ZAKUP		
5129.	III SISAČKO-MOSLAVAČKA	NOVSKA	PLESMO	318957	776	7769	ORANICA	ZAKUP		ZAKUP		
5130.	III SISAČKO-MOSLAVAČKA	NOVSKA	PLESMO	318957	777	10211	ORANICA	ZAKUP		ZAKUP		
5131.	III SISAČKO-MOSLAVAČKA	NOVSKA	PLESMO	318957	778	10697	ORANICA	ZAKUP		ZAKUP		
5132.	III SISAČKO-MOSLAVAČKA	NOVSKA	PLESMO	318957	779	12178	ORANICA	ZAKUP		ZAKUP		
5133.	III SISAČKO-MOSLAVAČKA	NOVSKA	PLESMO	318957	780/1	7589	ORANICA	ZAKUP		ZAKUP		
5134.	III SISAČKO-MOSLAVAČKA	NOVSKA	PLESMO	318957	780/2	7586	ORANICA	ZAKUP		ZAKUP		
5135.	III SISAČKO-MOSLAVAČKA	NOVSKA	PLESMO	318957	781	11355	ORANICA	ZAKUP		ZAKUP		
5136.	III SISAČKO-MOSLAVAČKA	NOVSKA	PLESMO	318957	782	11966	ORANICA	ZAKUP		ZAKUP		
5137.	III SISAČKO-MOSLAVAČKA	NOVSKA	PLESMO	318957	784	3690	ORANICA	ZAKUP		ZAKUP		
5138.	III SISAČKO-MOSLAVAČKA	NOVSKA	PLESMO	318957	785	7550	ORANICA	ZAKUP		ZAKUP		
5139.	III SISAČKO-MOSLAVAČKA	NOVSKA	PLESMO	318957	786	2510	ORANICA	ZAKUP		ZAKUP		
5140.	III SISAČKO-MOSLAVAČKA	NOVSKA	PLESMO	318957	787	11110	ORANICA	ZAKUP		ZAKUP		
5141.	III SISAČKO-MOSLAVAČKA	NOVSKA	PLESMO	318957	790	4395	PUT	ZAKUP		ZAKUP		
5142.	III SISAČKO-MOSLAVAČKA	NOVSKA	PLESMO	318957	795	7636	ORANICA	ZAKUP		ZAKUP		
5143.	III SISAČKO-MOSLAVAČKA	NOVSKA	PLESMO	318957	796	10567	ORANICA	ZAKUP		ZAKUP		
5144.	III SISAČKO-MOSLAVAČKA	NOVSKA	PLESMO	318957	796/1			ZAKUP		ZAKUP		
5145.	III SISAČKO-MOSLAVAČKA	NOVSKA	PLESMO	318957	796/2			ZAKUP		ZAKUP		
5146.	III SISAČKO-MOSLAVAČKA	NOVSKA	PLESMO	318957	797/1	2856	ORANICA	ZAKUP		ZAKUP		
5147.	III SISAČKO-MOSLAVAČKA	NOVSKA	PLESMO	318957	797/2	5255	ORANICA	ZAKUP		ZAKUP		

5148.	III SISAČKO-MOSLAVAČKA	NOVSKA	PLESMO	318957	802/1	8866	ORANICA	ZAKUP		ZAKUP		
5149.	III SISAČKO-MOSLAVAČKA	NOVSKA	PLESMO	318957	802/2	12725	ORANICA	ZAKUP		ZAKUP		
5150.	III SISAČKO-MOSLAVAČKA	NOVSKA	PLESMO	318957	802/3	12656	ORANICA	ZAKUP		ZAKUP		
5151.	III SISAČKO-MOSLAVAČKA	NOVSKA	PLESMO	318957	803	22289	ORANICA	ZAKUP		ZAKUP		
5152.	III SISAČKO-MOSLAVAČKA	NOVSKA	PLESMO	318957	846/1	2848	ORANICA	ZAKUP		PRIVREMENO KORIŠTENJE		
5153.	III SISAČKO-MOSLAVAČKA	NOVSKA	PLESMO	318957	846/2	1231	ORANICA	ZAKUP		PRIVREMENO KORIŠTENJE		
5154.	III SISAČKO-MOSLAVAČKA	NOVSKA	PLESMO	318957	847	1756	ORANICA	ZAKUP		PRIVREMENO KORIŠTENJE		
5155.	III SISAČKO-MOSLAVAČKA	NOVSKA	PLESMO	318957	848	3296	ORANICA	ZAKUP		PRIVREMENO KORIŠTENJE		
5156.	III SISAČKO-MOSLAVAČKA	NOVSKA	PLESMO	318957	848	3296	ORANICA	ZAKUP		PRIVREMENO KORIŠTENJE		
5157.	III SISAČKO-MOSLAVAČKA	NOVSKA	PLESMO	318957	849	1825	ORANICA	ZAKUP		PRIVREMENO KORIŠTENJE		
5158.	III SISAČKO-MOSLAVAČKA	NOVSKA	PLESMO	318957	850	2474	ORANICA	ZAKUP		PRIVREMENO KORIŠTENJE		
5159.	III SISAČKO-MOSLAVAČKA	NOVSKA	PLESMO	318957	851	2431	ORANICA	ZAKUP		PRIVREMENO KORIŠTENJE		
5160.	III SISAČKO-MOSLAVAČKA	NOVSKA	PLESMO	318957	852	2535	ORANICA	ZAKUP		PRIVREMENO KORIŠTENJE		
5161.	III SISAČKO-MOSLAVAČKA	NOVSKA	PLESMO	318957	853	3414	ORANICA	ZAKUP		PRIVREMENO KORIŠTENJE		
5162.	III SISAČKO-MOSLAVAČKA	NOVSKA	PLESMO	318957	854	3698	ORANICA	ZAKUP		PRIVREMENO KORIŠTENJE		
5163.	III SISAČKO-MOSLAVAČKA	NOVSKA	PLESMO	318957	855	12224	ORANICA	ZAKUP		PRIVREMENO KORIŠTENJE		
5164.	III SISAČKO-MOSLAVAČKA	NOVSKA	PLESMO	318957	856/1	3646	ORANICA	ZAKUP		ZAKUP		
5165.	III SISAČKO-MOSLAVAČKA	NOVSKA	PLESMO	318957	856/1	3646	ORANICA	ZAKUP		PRIVREMENO KORIŠTENJE		
5166.	III SISAČKO-MOSLAVAČKA	NOVSKA	PLESMO	318957	856/2	8618	ORANICA	ZAKUP		ZAKUP		
5167.	III SISAČKO-MOSLAVAČKA	NOVSKA	PLESMO	318957	856/2	8618	ORANICA	ZAKUP		PRIVREMENO KORIŠTENJE		
5168.	III SISAČKO-MOSLAVAČKA	NOVSKA	PLESMO	318957	857	8357	ORANICA	ZAKUP		ZAKUP		
5169.	III SISAČKO-MOSLAVAČKA	NOVSKA	PLESMO	318957	857	8357	ORANICA	ZAKUP		PRIVREMENO KORIŠTENJE		
5170.	III SISAČKO-MOSLAVAČKA	NOVSKA	PLESMO	318957	862	11826	ORANICA	ZAKUP		ZAKUP		
5171.	III SISAČKO-MOSLAVAČKA	NOVSKA	PLESMO	318957	865	8209	ORANICA	ZAKUP		ZAKUP		
5172.	III SISAČKO-MOSLAVAČKA	NOVSKA	PLESMO	318957	866	15811	ORANICA	ZAKUP		ZAKUP		
5173.	III SISAČKO-MOSLAVAČKA	NOVSKA	PLESMO	318957	867/1	3787	ORANICA	ZAKUP		ZAKUP		
5174.	III SISAČKO-MOSLAVAČKA	NOVSKA	PLESMO	318957	867/2	3787	ORANICA	ZAKUP		ZAKUP		
5175.	III SISAČKO-MOSLAVAČKA	NOVSKA	PLESMO	318957	868	14919	ORANICA	ZAKUP		ZAKUP		
5176.	III SISAČKO-MOSLAVAČKA	NOVSKA	PLESMO	318957	868	14919	ORANICA	ZAKUP		ZAKUP		
5177.	III SISAČKO-MOSLAVAČKA	NOVSKA	PLESMO	318957	870	3910	ORANICA	ZAKUP		ZAKUP		
5178.	III SISAČKO-MOSLAVAČKA	NOVSKA	PLESMO	318957	871	7395	ORANICA	ZAKUP		ZAKUP		
5179.	III SISAČKO-MOSLAVAČKA	NOVSKA	PLESMO	318957	872	8330	ORANICA	ZAKUP		ZAKUP		
5180.	III SISAČKO-MOSLAVAČKA	NOVSKA	PLESMO	318957	873/1	16774	ORANICA	ZAKUP		ZAKUP		
5181.	III SISAČKO-MOSLAVAČKA	NOVSKA	PLESMO	318957	873/1	16774	ORANICA	ZAKUP		ZAKUP		
5182.	III SISAČKO-MOSLAVAČKA	NOVSKA	PLESMO	318957	873/2	19537	ORANICA	ZAKUP		ZAKUP		
5183.	III SISAČKO-MOSLAVAČKA	NOVSKA	PLESMO	318957	873/2	19537	ORANICA	ZAKUP		ZAKUP		
5184.	III SISAČKO-MOSLAVAČKA	NOVSKA	PLESMO	318957	873/2	19537	ORANICA	ZAKUP		PRIVREMENO KORIŠTENJE		
5185.	III SISAČKO-MOSLAVAČKA	NOVSKA	PLESMO	318957	874	2967	ORANICA	ZAKUP		ZAKUP		
5186.	III SISAČKO-MOSLAVAČKA	NOVSKA	PLESMO	318957	874	2967	ORANICA	ZAKUP		PRIVREMENO KORIŠTENJE		
5187.	III SISAČKO-MOSLAVAČKA	NOVSKA	PLESMO	318957	875	19764	ORANICA	ZAKUP		ZAKUP		
5188.	III SISAČKO-MOSLAVAČKA	NOVSKA	PLESMO	318957	875	19764	ORANICA	ZAKUP		ZAKUP		
5189.	III SISAČKO-MOSLAVAČKA	NOVSKA	PLESMO	318957	875	19764	ORANICA	ZAKUP		ZAKUP		
5190.	III SISAČKO-MOSLAVAČKA	NOVSKA	PLESMO	318957	876	4521	ORANICA	ZAKUP		ZAKUP		
5191.	III SISAČKO-MOSLAVAČKA	NOVSKA	PLESMO	318957	877	42231	ORANICA	ZAKUP		ZAKUP		
5192.	III SISAČKO-MOSLAVAČKA	NOVSKA	PLESMO	318957	877	42231	ORANICA	ZAKUP		ZAKUP		
5193.	III SISAČKO-MOSLAVAČKA	NOVSKA	PLESMO	318957	877	42231	ORANICA	ZAKUP		ZAKUP		
5194.	III SISAČKO-MOSLAVAČKA	NOVSKA	PLESMO	318957	878	12879	ORANICA	ZAKUP		ZAKUP		
5195.	III SISAČKO-MOSLAVAČKA	NOVSKA	PLESMO	318957	878	12879	ORANICA	ZAKUP		PRIVREMENO KORIŠTENJE		
5196.	III SISAČKO-MOSLAVAČKA	NOVSKA	PLESMO	318957	879/1	3989	ORANICA	ZAKUP		ZAKUP		
5197.	III SISAČKO-MOSLAVAČKA	NOVSKA	PLESMO	318957	879/1	3989	ORANICA	ZAKUP		PRIVREMENO KORIŠTENJE		
5198.	III SISAČKO-MOSLAVAČKA	NOVSKA	PLESMO	318957	879/1	3989	ORANICA	ZAKUP		PRIVREMENO KORIŠTENJE		
5199.	III SISAČKO-MOSLAVAČKA	NOVSKA	PLESMO	318957	879/2	3989	ORANICA	ZAKUP		ZAKUP		
5200.	III SISAČKO-MOSLAVAČKA	NOVSKA	PLESMO	318957	879/2	3989	ORANICA	ZAKUP		PRIVREMENO KORIŠTENJE		
5201.	III SISAČKO-MOSLAVAČKA	NOVSKA	PLESMO	318957	880	3453	ORANICA	ZAKUP		ZAKUP		
5202.	III SISAČKO-MOSLAVAČKA	NOVSKA	PLESMO	318957	880	3453	ORANICA	ZAKUP		ZAKUP		
5203.	III SISAČKO-MOSLAVAČKA	NOVSKA	PLESMO	318957	881	7395	ORANICA	ZAKUP		ZAKUP		
5204.	III SISAČKO-MOSLAVAČKA	NOVSKA	PLESMO	318957	881	7395	ORANICA	ZAKUP		ZAKUP		
5205.	III SISAČKO-MOSLAVAČKA	NOVSKA	PLESMO	318957	882	4906	ORANICA	ZAKUP		ZAKUP		
5206.	III SISAČKO-MOSLAVAČKA	NOVSKA	PLESMO	318957	883	7258	ORANICA	ZAKUP		ZAKUP		
5207.	III SISAČKO-MOSLAVAČKA	NOVSKA	PLESMO	318957	884	3302	ORANICA	ZAKUP		ZAKUP		
5208.	III SISAČKO-MOSLAVAČKA	NOVSKA	PLESMO	318957	884	3302	ORANICA	ZAKUP		ZAKUP		
5209.	III SISAČKO-MOSLAVAČKA	NOVSKA	PLESMO	318957	885	2647	ORANICA	ZAKUP		ZAKUP		
5210.	III SISAČKO-MOSLAVAČKA	NOVSKA	PLESMO	318957	885	2647	ORANICA	ZAKUP		ZAKUP		
5211.	III SISAČKO-MOSLAVAČKA	NOVSKA	PLESMO	318957	886	2647	ORANICA	ZAKUP		ZAKUP		

5212.	III SISAČKO-MOSLAVAČKA	NOVSKA	PLESMO	318957	886	2647	ORANICA	ZAKUP		ZAKUP		
5213.	III SISAČKO-MOSLAVAČKA	NOVSKA	PLESMO	318957	887	3039	ORANICA	ZAKUP		ZAKUP		
5214.	III SISAČKO-MOSLAVAČKA	NOVSKA	PLESMO	318957	887	3039	ORANICA	ZAKUP		ZAKUP		
5215.	III SISAČKO-MOSLAVAČKA	NOVSKA	PLESMO	318957	888	15735	ORANICA	ZAKUP		ZAKUP		
5216.	III SISAČKO-MOSLAVAČKA	NOVSKA	PLESMO	318957	888	15735	ORANICA	ZAKUP		ZAKUP		
5217.	III SISAČKO-MOSLAVAČKA	NOVSKA	PLESMO	318957	889	4622	ORANICA	ZAKUP		ZAKUP		
5218.	III SISAČKO-MOSLAVAČKA	NOVSKA	PLESMO	318957	890	2816	ORANICA	ZAKUP		ZAKUP		
5219.	III SISAČKO-MOSLAVAČKA	NOVSKA	PLESMO	318957	890	2816	ORANICA	ZAKUP		ZAKUP		
5220.	III SISAČKO-MOSLAVAČKA	NOVSKA	PLESMO	318957	890	2816	ORANICA	ZAKUP		ZAKUP		
5221.	III SISAČKO-MOSLAVAČKA	NOVSKA	PLESMO	318957	890	2816	ORANICA	ZAKUP		PRIVREMENO KORIŠTENJE		
5222.	III SISAČKO-MOSLAVAČKA	NOVSKA	PLESMO	318957	891/1	3482	ORANICA	ZAKUP		ZAKUP		
5223.	III SISAČKO-MOSLAVAČKA	NOVSKA	PLESMO	318957	891/1	3482	ORANICA	ZAKUP		PRIVREMENO KORIŠTENJE		
5224.	III SISAČKO-MOSLAVAČKA	NOVSKA	PLESMO	318957	891/2	1802	ORANICA	ZAKUP		ZAKUP		
5225.	III SISAČKO-MOSLAVAČKA	NOVSKA	PLESMO	318957	891/2	1802	ORANICA	ZAKUP		PRIVREMENO KORIŠTENJE		
5226.	III SISAČKO-MOSLAVAČKA	NOVSKA	PLESMO	318957	892/1	2295	ORANICA	ZAKUP		PRIVREMENO KORIŠTENJE		
5227.	III SISAČKO-MOSLAVAČKA	NOVSKA	PLESMO	318957	892/2	7560	ORANICA	ZAKUP		ZAKUP		
5228.	III SISAČKO-MOSLAVAČKA	NOVSKA	PLESMO	318957	892/2	7560	ORANICA	ZAKUP		PRIVREMENO KORIŠTENJE		
5229.	III SISAČKO-MOSLAVAČKA	NOVSKA	PLESMO	318957	894/1	3915	ORANICA	ZAKUP		ZAKUP		
5230.	III SISAČKO-MOSLAVAČKA	NOVSKA	PLESMO	318957	894/1	3915	ORANICA	ZAKUP		PRIVREMENO KORIŠTENJE		
5231.	III SISAČKO-MOSLAVAČKA	NOVSKA	PLESMO	318957	894/2	778	ORANICA	ZAKUP		ZAKUP		
5232.	III SISAČKO-MOSLAVAČKA	NOVSKA	PLESMO	318957	895/1	12146	ORANICA	ZAKUP		ZAKUP		
5233.	III SISAČKO-MOSLAVAČKA	NOVSKA	PLESMO	318957	895/1	12146	ORANICA	ZAKUP		ZAKUP		
5234.	III SISAČKO-MOSLAVAČKA	NOVSKA	PLESMO	318957	895/2	12146	ORANICA	ZAKUP		ZAKUP		
5235.	III SISAČKO-MOSLAVAČKA	NOVSKA	PLESMO	318957	895/2	12146	ORANICA	ZAKUP		ZAKUP		
5236.	III SISAČKO-MOSLAVAČKA	NOVSKA	PLESMO	318957	895/3	12146	ORANICA	ZAKUP		ZAKUP		
5237.	III SISAČKO-MOSLAVAČKA	NOVSKA	PLESMO	318957	895/3	12146	ORANICA	ZAKUP		ZAKUP		
5238.	III SISAČKO-MOSLAVAČKA	NOVSKA	PLESMO	318957	895/4	11552	ORANICA	ZAKUP		ZAKUP		
5239.	III SISAČKO-MOSLAVAČKA	NOVSKA	PLESMO	318957	895/5	11549	ORANICA	ZAKUP		ZAKUP		
5240.	III SISAČKO-MOSLAVAČKA	NOVSKA	PLESMO	318957	896/1	9233	ORANICA	ZAKUP		ZAKUP		
5241.	III SISAČKO-MOSLAVAČKA	NOVSKA	PLESMO	318957	896/1	9233	ORANICA	ZAKUP		ZAKUP		
5242.	III SISAČKO-MOSLAVAČKA	NOVSKA	PLESMO	318957	896/2	10772	ORANICA	ZAKUP		ZAKUP		
5243.	III SISAČKO-MOSLAVAČKA	NOVSKA	PLESMO	318957	896/2	10772	ORANICA	ZAKUP		ZAKUP		
5244.	III SISAČKO-MOSLAVAČKA	NOVSKA	PLESMO	318957	897/1	7938	ORANICA	ZAKUP		ZAKUP		
5245.	III SISAČKO-MOSLAVAČKA	NOVSKA	PLESMO	318957	897/2	6953	ORANICA	ZAKUP		ZAKUP		
5246.	III SISAČKO-MOSLAVAČKA	NOVSKA	PLESMO	318957	897/3	2385	ORANICA	ZAKUP		ZAKUP		
5247.	III SISAČKO-MOSLAVAČKA	NOVSKA	PLESMO	318957	898	1877	ORANICA	ZAKUP		ZAKUP		
5248.	III SISAČKO-MOSLAVAČKA	NOVSKA	PLESMO	318957	898	1877	ORANICA	ZAKUP		ZAKUP		
5249.	III SISAČKO-MOSLAVAČKA	NOVSKA	PLESMO	318957	899	8789	ORANICA	ZAKUP		ZAKUP		
5250.	III SISAČKO-MOSLAVAČKA	NOVSKA	PLESMO	318957	899	8789	ORANICA	ZAKUP		ZAKUP		
5251.	III SISAČKO-MOSLAVAČKA	NOVSKA	PLESMO	318957	900	17264	ORANICA	ZAKUP		ZAKUP		
5252.	III SISAČKO-MOSLAVAČKA	NOVSKA	PLESMO	318957	901	15818	ORANICA	ZAKUP		ZAKUP		
5253.	III SISAČKO-MOSLAVAČKA	NOVSKA	PLESMO	318957	901	15818	ORANICA	ZAKUP		ZAKUP		
5254.	III SISAČKO-MOSLAVAČKA	NOVSKA	PLESMO	318957	902/1	187	ORANICA	ZAKUP		ZAKUP		
5255.	III SISAČKO-MOSLAVAČKA	NOVSKA	PLESMO	318957	902/2	7801	ORANICA	ZAKUP		ZAKUP		
5256.	III SISAČKO-MOSLAVAČKA	NOVSKA	PLESMO	318957	902/2	7801	ORANICA	ZAKUP		ZAKUP		
5257.	III SISAČKO-MOSLAVAČKA	NOVSKA	PLESMO	318957	902/3	7618	ORANICA	ZAKUP		ZAKUP		
5258.	III SISAČKO-MOSLAVAČKA	NOVSKA	PLESMO	318957	903	12811	ORANICA	ZAKUP		ZAKUP		
5259.	III SISAČKO-MOSLAVAČKA	NOVSKA	PLESMO	318957	903	12811	ORANICA	ZAKUP		ZAKUP		
5260.	III SISAČKO-MOSLAVAČKA	NOVSKA	PLESMO	318957	904	140	ORANICA	ZAKUP		ZAKUP		
5261.	III SISAČKO-MOSLAVAČKA	NOVSKA	PLESMO	318957	905	8567	ORANICA	ZAKUP		ZAKUP		
5262.	III SISAČKO-MOSLAVAČKA	NOVSKA	PLESMO	318957	905	8567	ORANICA	ZAKUP		ZAKUP		
5263.	III SISAČKO-MOSLAVAČKA	NOVSKA	PLESMO	318957	905	8567	ORANICA	ZAKUP		ZAKUP		
5264.	III SISAČKO-MOSLAVAČKA	NOVSKA	PLESMO	318957	906	15663	ORANICA	ZAKUP		ZAKUP		
5265.	III SISAČKO-MOSLAVAČKA	NOVSKA	PLESMO	318957	907	1439	ORANICA	ZAKUP		ZAKUP		
5266.	III SISAČKO-MOSLAVAČKA	NOVSKA	PLESMO	318957	908/1	17264	ORANICA	ZAKUP		ZAKUP		
5267.	III SISAČKO-MOSLAVAČKA	NOVSKA	PLESMO	318957	908/1	17264	ORANICA	ZAKUP		ZAKUP		
5268.	III SISAČKO-MOSLAVAČKA	NOVSKA	PLESMO	318957	908/2	11915	ORANICA	ZAKUP		ZAKUP		
5269.	III SISAČKO-MOSLAVAČKA	NOVSKA	PLESMO	318957	909	1137	ORANICA	ZAKUP		ZAKUP		
5270.	III SISAČKO-MOSLAVAČKA	NOVSKA	PLESMO	318957	912	27173	ORANICA	ZAKUP		ZAKUP		
5271.	III SISAČKO-MOSLAVAČKA	NOVSKA	PLESMO	318957	913	19011	ORANICA	ZAKUP		ZAKUP		
5272.	III SISAČKO-MOSLAVAČKA	NOVSKA	PLESMO	318957	913	19011	ORANICA	ZAKUP		ZAKUP		
5273.	III SISAČKO-MOSLAVAČKA	NOVSKA	PLESMO	318957	913	19011	ORANICA	ZAKUP		ZAKUP		
5274.	III SISAČKO-MOSLAVAČKA	NOVSKA	PLESMO	318957	914	17701	ORANICA	ZAKUP		ZAKUP		
5275.	III SISAČKO-MOSLAVAČKA	NOVSKA	PLESMO	318957	914	17701	ORANICA	ZAKUP		ZAKUP		

5276.	III SISAČKO-MOSLAVAČKA	NOVSKA	PLESMO	318957	914	17701	ORANICA	ZAKUP		ZAKUP		
5277.	III SISAČKO-MOSLAVAČKA	NOVSKA	PLESMO	318957	915	2821	ORANICA	ZAKUP		ZAKUP		
5278.	III SISAČKO-MOSLAVAČKA	NOVSKA	PLESMO	318957	916/1	6197	ORANICA	ZAKUP		ZAKUP		
5279.	III SISAČKO-MOSLAVAČKA	NOVSKA	PLESMO	318957	916/1	6197	ORANICA	ZAKUP		ZAKUP		
5280.	III SISAČKO-MOSLAVAČKA	NOVSKA	PLESMO	318957	916/2	4032	ORANICA	ZAKUP		ZAKUP		
5281.	III SISAČKO-MOSLAVAČKA	NOVSKA	PLESMO	318957	916/2	4032	ORANICA	ZAKUP		ZAKUP		
5282.	III SISAČKO-MOSLAVAČKA	NOVSKA	PLESMO	318957	917	2388	ORANICA	ZAKUP		ZAKUP		
5283.	III SISAČKO-MOSLAVAČKA	NOVSKA	PLESMO	318957	918/1	17638	ORANICA	ZAKUP		ZAKUP		
5284.	III SISAČKO-MOSLAVAČKA	NOVSKA	PLESMO	318957	918/1	17638	ORANICA	ZAKUP		ZAKUP		
5285.	III SISAČKO-MOSLAVAČKA	NOVSKA	PLESMO	318957	918/2	12117	ORANICA	ZAKUP		ZAKUP		
5286.	III SISAČKO-MOSLAVAČKA	NOVSKA	PLESMO	318957	918/2	12117	ORANICA	ZAKUP		ZAKUP		
5287.	III SISAČKO-MOSLAVAČKA	NOVSKA	PLESMO	318957	919/1	16951	ORANICA	ZAKUP		ZAKUP		
5288.	III SISAČKO-MOSLAVAČKA	NOVSKA	PLESMO	318957	919/2	11215	ORANICA	ZAKUP		ZAKUP		
5289.	III SISAČKO-MOSLAVAČKA	NOVSKA	PLESMO	318957	922	6895	ORANICA	ZAKUP		ZAKUP		
5290.	III SISAČKO-MOSLAVAČKA	NOVSKA	PLESMO	318957	923	16361	ORANICA	ZAKUP		ZAKUP		
5291.	III SISAČKO-MOSLAVAČKA	NOVSKA	PLESMO	318957	924	4787	ORANICA	ZAKUP		ZAKUP		
5292.	III SISAČKO-MOSLAVAČKA	NOVSKA	PLESMO	318957	924	4787	ORANICA	ZAKUP		ZAKUP		
5293.	III SISAČKO-MOSLAVAČKA	NOVSKA	PLESMO	318957	925/1	11247	ORANICA	ZAKUP		ZAKUP		
5294.	III SISAČKO-MOSLAVAČKA	NOVSKA	PLESMO	318957	925/1	11247	ORANICA	ZAKUP		ZAKUP		
5295.	III SISAČKO-MOSLAVAČKA	NOVSKA	PLESMO	318957	925/2	522	ORANICA	ZAKUP		ZAKUP		
5296.	III SISAČKO-MOSLAVAČKA	NOVSKA	PLESMO	318957	926/1	1039	ORANICA	ZAKUP		ZAKUP		
5297.	III SISAČKO-MOSLAVAČKA	NOVSKA	PLESMO	318957	926/2	5618	ORANICA	ZAKUP		ZAKUP		
5298.	III SISAČKO-MOSLAVAČKA	NOVSKA	PLESMO	318957	926/2	5618	ORANICA	ZAKUP		ZAKUP		
5299.	III SISAČKO-MOSLAVAČKA	NOVSKA	PLESMO	318957	927/1	10436	ORANICA	ZAKUP		ZAKUP		
5300.	III SISAČKO-MOSLAVAČKA	NOVSKA	PLESMO	318957	927/1	10436	ORANICA	ZAKUP		ZAKUP		
5301.	III SISAČKO-MOSLAVAČKA	NOVSKA	PLESMO	318957	927/1	10436	ORANICA	ZAKUP		ZAKUP		
5302.	III SISAČKO-MOSLAVAČKA	NOVSKA	PLESMO	318957	927/2	10433	ORANICA	ZAKUP		ZAKUP		
5303.	III SISAČKO-MOSLAVAČKA	NOVSKA	PLESMO	318957	927/2	10433	ORANICA	ZAKUP		ZAKUP		
5304.	III SISAČKO-MOSLAVAČKA	NOVSKA	PLESMO	318957	927/2	10433	ORANICA	ZAKUP		ZAKUP		
5305.	III SISAČKO-MOSLAVAČKA	NOVSKA	PLESMO	318957	928	7381	ORANICA	ZAKUP		ZAKUP		
5306.	III SISAČKO-MOSLAVAČKA	NOVSKA	PLESMO	318957	929	5093	ORANICA	ZAKUP		ZAKUP		
5307.	III SISAČKO-MOSLAVAČKA	NOVSKA	PLESMO	318957	930	6327	ORANICA	ZAKUP		ZAKUP		
5308.	III SISAČKO-MOSLAVAČKA	NOVSKA	PLESMO	318957	931	5499	ORANICA	ZAKUP		ZAKUP		
5309.	III SISAČKO-MOSLAVAČKA	NOVSKA	PLESMO	318957	932/1	11728	ORANICA	ZAKUP		ZAKUP		
5310.	III SISAČKO-MOSLAVAČKA	NOVSKA	PLESMO	318957	932/1	11728	ORANICA	ZAKUP		ZAKUP		
5311.	III SISAČKO-MOSLAVAČKA	NOVSKA	PLESMO	318957	932/1	11728	ORANICA	ZAKUP		ZAKUP		
5312.	III SISAČKO-MOSLAVAČKA	NOVSKA	PLESMO	318957	932/2	11689	ORANICA	ZAKUP		ZAKUP		
5313.	III SISAČKO-MOSLAVAČKA	NOVSKA	PLESMO	318957	932/2	11689	ORANICA	ZAKUP		ZAKUP		
5314.	III SISAČKO-MOSLAVAČKA	NOVSKA	PLESMO	318957	932/2	11689	ORANICA	ZAKUP		ZAKUP		
5315.	III SISAČKO-MOSLAVAČKA	NOVSKA	PLESMO	318957	933/1	7994	ORANICA	ZAKUP		ZAKUP		
5316.	III SISAČKO-MOSLAVAČKA	NOVSKA	PLESMO	318957	933/1	7994	ORANICA	ZAKUP		ZAKUP		
5317.	III SISAČKO-MOSLAVAČKA	NOVSKA	PLESMO	318957	933/2	20454	ORANICA	ZAKUP		ZAKUP		
5318.	III SISAČKO-MOSLAVAČKA	NOVSKA	PLESMO	318957	933/2	20454	ORANICA	ZAKUP		ZAKUP		
5319.	III SISAČKO-MOSLAVAČKA	NOVSKA	PLESMO	318957	934	8622	ORANICA	ZAKUP		ZAKUP		
5320.	III SISAČKO-MOSLAVAČKA	NOVSKA	PLESMO	318957	935	9600	ORANICA	ZAKUP		ZAKUP		
5321.	III SISAČKO-MOSLAVAČKA	NOVSKA	PLESMO	318957	936	3366	ORANICA	ZAKUP		ZAKUP		
5322.	III SISAČKO-MOSLAVAČKA	NOVSKA	PLESMO	318957	937/1	9955	ORANICA	ZAKUP		ZAKUP		
5323.	III SISAČKO-MOSLAVAČKA	NOVSKA	PLESMO	318957	937/1	9955	ORANICA	ZAKUP		ZAKUP		
5324.	III SISAČKO-MOSLAVAČKA	NOVSKA	PLESMO	318957	937/1	9955	ORANICA	ZAKUP		ZAKUP		
5325.	III SISAČKO-MOSLAVAČKA	NOVSKA	PLESMO	318957	937/2	12157	ORANICA	ZAKUP		ZAKUP		
5326.	III SISAČKO-MOSLAVAČKA	NOVSKA	PLESMO	318957	937/2	12157	ORANICA	ZAKUP		ZAKUP		
5327.	III SISAČKO-MOSLAVAČKA	NOVSKA	PLESMO	318957	937/2	12157	ORANICA	ZAKUP		ZAKUP		
5328.	III SISAČKO-MOSLAVAČKA	NOVSKA	PLESMO	318957	938	5203	ORANICA	ZAKUP		ZAKUP		
5329.	III SISAČKO-MOSLAVAČKA	NOVSKA	PLESMO	318957	938	5203	ORANICA	ZAKUP		ZAKUP		
5330.	III SISAČKO-MOSLAVAČKA	NOVSKA	PLESMO	318957	938	5203	ORANICA	ZAKUP		ZAKUP		
5331.	III SISAČKO-MOSLAVAČKA	NOVSKA	PLESMO	318957	939	13127	ORANICA	ZAKUP		ZAKUP		
5332.	III SISAČKO-MOSLAVAČKA	NOVSKA	PLESMO	318957	939	13127	ORANICA	ZAKUP		ZAKUP		
5333.	III SISAČKO-MOSLAVAČKA	NOVSKA	PLESMO	318957	939	13127	ORANICA	ZAKUP		ZAKUP		
5334.	III SISAČKO-MOSLAVAČKA	NOVSKA	PLESMO	318957	940	26498	ORANICA	ZAKUP		ZAKUP		
5335.	III SISAČKO-MOSLAVAČKA	NOVSKA	PLESMO	318957	940	26498	ORANICA	ZAKUP		ZAKUP		
5336.	III SISAČKO-MOSLAVAČKA	NOVSKA	PLESMO	318957	940	26498	ORANICA	ZAKUP		ZAKUP		
5337.	III SISAČKO-MOSLAVAČKA	NOVSKA	PLESMO	318957	941	8409	ORANICA	ZAKUP		ZAKUP		
5338.	III SISAČKO-MOSLAVAČKA	NOVSKA	PLESMO	318957	941	8409	ORANICA	ZAKUP		ZAKUP		
5339.	III SISAČKO-MOSLAVAČKA	NOVSKA	PLESMO	318957	942/1	10684	ORANICA	ZAKUP		ZAKUP		

5340.	III SISAČKO-MOSLAVAČKA	NOVSKA	PLESMO	318957	942/1	10684	ORANICA	ZAKUP		ZAKUP		
5341.	III SISAČKO-MOSLAVAČKA	NOVSKA	PLESMO	318957	942/2	2410	ORANICA	ZAKUP		ZAKUP		
5342.	III SISAČKO-MOSLAVAČKA	NOVSKA	PLESMO	318957	942/2	2410	ORANICA	ZAKUP		ZAKUP		
5343.	III SISAČKO-MOSLAVAČKA	NOVSKA	PLESMO	318957	943/1	6917	ORANICA	ZAKUP		ZAKUP		
5344.	III SISAČKO-MOSLAVAČKA	NOVSKA	PLESMO	318957	943/1	6917	ORANICA	ZAKUP		ZAKUP		
5345.	III SISAČKO-MOSLAVAČKA	NOVSKA	PLESMO	318957	943/2	6913	ORANICA	ZAKUP		ZAKUP		
5346.	III SISAČKO-MOSLAVAČKA	NOVSKA	PLESMO	318957	943/2	6913	ORANICA	ZAKUP		ZAKUP		
5347.	III SISAČKO-MOSLAVAČKA	NOVSKA	PLESMO	318957	944	3881	ORANICA	ZAKUP		ZAKUP		
5348.	III SISAČKO-MOSLAVAČKA	NOVSKA	PLESMO	318957	944	3881	ORANICA	ZAKUP		ZAKUP		
5349.	III SISAČKO-MOSLAVAČKA	NOVSKA	PLESMO	318957	945/1	8490	ORANICA	ZAKUP		ZAKUP		
5350.	III SISAČKO-MOSLAVAČKA	NOVSKA	PLESMO	318957	945/1	8490	ORANICA	ZAKUP		ZAKUP		
5351.	III SISAČKO-MOSLAVAČKA	NOVSKA	PLESMO	318957	945/2	5265	ORANICA	ZAKUP		ZAKUP		
5352.	III SISAČKO-MOSLAVAČKA	NOVSKA	PLESMO	318957	946	8632	ORANICA	ZAKUP		ZAKUP		
5353.	III SISAČKO-MOSLAVAČKA	NOVSKA	PLESMO	318957	946	5252	ORANICA	ZAKUP		ZAKUP		
5354.	III SISAČKO-MOSLAVAČKA	NOVSKA	PLESMO	318957	946	8632	ORANICA	ZAKUP		ZAKUP		
5355.	III SISAČKO-MOSLAVAČKA	NOVSKA	PLESMO	318957	946	5252	ORANICA	ZAKUP		ZAKUP		
5356.	III SISAČKO-MOSLAVAČKA	NOVSKA	PLESMO	318957	947	1638	ORANICA	ZAKUP		ZAKUP		
5357.	III SISAČKO-MOSLAVAČKA	NOVSKA	PLESMO	318957	948	17297	ORANICA	ZAKUP		ZAKUP		
5358.	III SISAČKO-MOSLAVAČKA	NOVSKA	PLESMO	318957	948	17297	ORANICA	ZAKUP		ZAKUP		
5359.	III SISAČKO-MOSLAVAČKA	NOVSKA	PLESMO	318957	949/1	6650	ORANICA	ZAKUP		ZAKUP		
5360.	III SISAČKO-MOSLAVAČKA	NOVSKA	PLESMO	318957	949/1	2498	ORANICA	ZAKUP		ZAKUP		
5361.	III SISAČKO-MOSLAVAČKA	NOVSKA	PLESMO	318957	949/1	6650	ORANICA	ZAKUP		ZAKUP		
5362.	III SISAČKO-MOSLAVAČKA	NOVSKA	PLESMO	318957	949/1	2498	ORANICA	ZAKUP		ZAKUP		
5363.	III SISAČKO-MOSLAVAČKA	NOVSKA	PLESMO	318957	949/2	3597	ORANICA	ZAKUP		ZAKUP		
5364.	III SISAČKO-MOSLAVAČKA	NOVSKA	PLESMO	318957	949/2	1942	ORANICA	ZAKUP		ZAKUP		
5365.	III SISAČKO-MOSLAVAČKA	NOVSKA	PLESMO	318957	949/2	3597	ORANICA	ZAKUP		ZAKUP		
5366.	III SISAČKO-MOSLAVAČKA	NOVSKA	PLESMO	318957	949/2	1942	ORANICA	ZAKUP		ZAKUP		
5367.	III SISAČKO-MOSLAVAČKA	NOVSKA	PLESMO	318957	949/3	2156	ORANICA	ZAKUP		ZAKUP		
5368.	III SISAČKO-MOSLAVAČKA	NOVSKA	PLESMO	318957	949/3	763	ORANICA	ZAKUP		ZAKUP		
5369.	III SISAČKO-MOSLAVAČKA	NOVSKA	PLESMO	318957	949/3	2156	ORANICA	ZAKUP		ZAKUP		
5370.	III SISAČKO-MOSLAVAČKA	NOVSKA	PLESMO	318957	949/3	763	ORANICA	ZAKUP		ZAKUP		
5371.	III SISAČKO-MOSLAVAČKA	NOVSKA	PLESMO	318957	950	6936	ORANICA	ZAKUP		ZAKUP		
5372.	III SISAČKO-MOSLAVAČKA	NOVSKA	PLESMO	318957	950	1837	ORANICA	ZAKUP		ZAKUP		
5373.	III SISAČKO-MOSLAVAČKA	NOVSKA	PLESMO	318957	950	6936	ORANICA	ZAKUP		ZAKUP		
5374.	III SISAČKO-MOSLAVAČKA	NOVSKA	PLESMO	318957	950	1837	ORANICA	ZAKUP		ZAKUP		
5375.	III SISAČKO-MOSLAVAČKA	NOVSKA	PLESMO	318957	951	8045	ORANICA	ZAKUP		ZAKUP		
5376.	III SISAČKO-MOSLAVAČKA	NOVSKA	PLESMO	318957	951	3366	ORANICA	ZAKUP		ZAKUP		
5377.	III SISAČKO-MOSLAVAČKA	NOVSKA	PLESMO	318957	951	8045	ORANICA	ZAKUP		ZAKUP		
5378.	III SISAČKO-MOSLAVAČKA	NOVSKA	PLESMO	318957	951	3366	ORANICA	ZAKUP		ZAKUP		
5379.	III SISAČKO-MOSLAVAČKA	NOVSKA	PLESMO	318957	953/1	1994	ORANICA	ZAKUP		ZAKUP		
5380.	III SISAČKO-MOSLAVAČKA	NOVSKA	PLESMO	318957	953/1	1995	ORANICA	ZAKUP		ZAKUP		
5381.	III SISAČKO-MOSLAVAČKA	NOVSKA	PLESMO	318957	953/2	4033	ORANICA	ZAKUP		ZAKUP		
5382.	III SISAČKO-MOSLAVAČKA	NOVSKA	PLESMO	318957	953/2	5035	ORANICA	ZAKUP		ZAKUP		
5383.	III SISAČKO-MOSLAVAČKA	NOVSKA	PLESMO	318957	953/3	3237	ORANICA	ZAKUP		ZAKUP		
5384.	III SISAČKO-MOSLAVAČKA	NOVSKA	PLESMO	318957	953/4	9816	ORANICA	ZAKUP		ZAKUP		
5385.	III SISAČKO-MOSLAVAČKA	NOVSKA	PLESMO	318957	954	2719	ORANICA	ZAKUP		ZAKUP		
5386.	III SISAČKO-MOSLAVAČKA	NOVSKA	PLESMO	318957	955	2611	ORANICA	ZAKUP		ZAKUP		
5387.	III SISAČKO-MOSLAVAČKA	NOVSKA	PLESMO	318957	956	4798	ORANICA	ZAKUP		ZAKUP		
5388.	III SISAČKO-MOSLAVAČKA	NOVSKA	PLESMO	318957	957	223	ORANICA	ZAKUP		ZAKUP		
5389.	III SISAČKO-MOSLAVAČKA	NOVSKA	PLESMO	318957	958	2971	ORANICA	ZAKUP		ZAKUP		
5390.	III SISAČKO-MOSLAVAČKA	NOVSKA	PLESMO	318957	959	2147	ORANICA	ZAKUP		ZAKUP		
5391.	III SISAČKO-MOSLAVAČKA	NOVSKA	PLESMO	318957	960	9747	ORANICA	ZAKUP		ZAKUP		
5392.	III SISAČKO-MOSLAVAČKA	NOVSKA	PLESMO	318957	961	13735	ORANICA	ZAKUP		ZAKUP		
5393.	III SISAČKO-MOSLAVAČKA	NOVSKA	PLESMO	318957	961	13735	ORANICA	ZAKUP		ZAKUP		
5394.	III SISAČKO-MOSLAVAČKA	NOVSKA	PLESMO	318957	962	8557	ORANICA	ZAKUP		ZAKUP		
5395.	III SISAČKO-MOSLAVAČKA	NOVSKA	PLESMO	318957	963/1	3841	ORANICA	ZAKUP		ZAKUP		
5396.	III SISAČKO-MOSLAVAČKA	NOVSKA	PLESMO	318957	963/2	3417	ORANICA	ZAKUP		ZAKUP		
5397.	III SISAČKO-MOSLAVAČKA	NOVSKA	PLESMO	318957	964/1	2241	ORANICA	ZAKUP		ZAKUP		
5398.	III SISAČKO-MOSLAVAČKA	NOVSKA	PLESMO	318957	964/2	3021	ORANICA	ZAKUP		ZAKUP		
5399.	III SISAČKO-MOSLAVAČKA	NOVSKA	PLESMO	318957	965/1	327	JARAK	ZAKUP		ZAKUP		
5400.	III SISAČKO-MOSLAVAČKA	NOVSKA	PLESMO	318957	965/2	5564	ORANICA	ZAKUP		ZAKUP		
5401.	III SISAČKO-MOSLAVAČKA	NOVSKA	PLESMO	318957	966	4255	ORANICA	ZAKUP		ZAKUP		
5402.	III SISAČKO-MOSLAVAČKA	NOVSKA	PLESMO	318957	967	4884	ORANICA	ZAKUP		ZAKUP		
5403.	III SISAČKO-MOSLAVAČKA	NOVSKA	PLESMO	318957	968	4571	ORANICA	ZAKUP		ZAKUP		

5404.	III SISAČKO-MOSLAVAČKA	NOVSKA	PLESMO	318957	969	5201	ORANICA	ZAKUP		ZAKUP		
5405.	III SISAČKO-MOSLAVAČKA	NOVSKA	PLESMO	318957	970/1	10208	ORANICA	ZAKUP		ZAKUP		
5406.	III SISAČKO-MOSLAVAČKA	NOVSKA	PLESMO	318957	970/2	4280	ORANICA	ZAKUP		ZAKUP		
5407.	III SISAČKO-MOSLAVAČKA	NOVSKA	PLESMO	318957	970/3	6802	ORANICA	ZAKUP		ZAKUP		
5408.	III SISAČKO-MOSLAVAČKA	NOVSKA	PLESMO	318957	971	7186	ORANICA	ZAKUP		ZAKUP		
5409.	III SISAČKO-MOSLAVAČKA	NOVSKA	PLESMO	318957	972	1478	JARAK	ZAKUP		ZAKUP		
5410.	III SISAČKO-MOSLAVAČKA	NOVSKA	PLESMO	318957	973	4499	ORANICA	ZAKUP		ZAKUP		
5411.	III SISAČKO-MOSLAVAČKA	NOVSKA	PLESMO	318957	974	6489	ORANICA	ZAKUP		ZAKUP		
5412.	III SISAČKO-MOSLAVAČKA	NOVSKA	PLESMO	318957	975/1	2719	ORANICA	ZAKUP		ZAKUP		
5413.	III SISAČKO-MOSLAVAČKA	NOVSKA	PLESMO	318957	975/2	5017	ORANICA	ZAKUP		ZAKUP		
5414.	III SISAČKO-MOSLAVAČKA	NOVSKA	PLESMO	318957	976	3460	ORANICA	ZAKUP		ZAKUP		
5415.	III SISAČKO-MOSLAVAČKA	NOVSKA	PLESMO	318957	977	5093	ORANICA	ZAKUP		ZAKUP		
5416.	III SISAČKO-MOSLAVAČKA	NOVSKA	PLESMO	318957	978	4237	ORANICA	ZAKUP		ZAKUP		
5417.	III SISAČKO-MOSLAVAČKA	NOVSKA	PLESMO	318957	978	4237	ORANICA	ZAKUP		ZAKUP		
5418.	III SISAČKO-MOSLAVAČKA	NOVSKA	PLESMO	318957	979	3233	LIVADA	ZAKUP		ZAKUP		
5419.	III SISAČKO-MOSLAVAČKA	NOVSKA	PLESMO	318957	980	12847	ORANICA	ZAKUP		ZAKUP		
5420.	III SISAČKO-MOSLAVAČKA	NOVSKA	PLESMO	318957	980	12847	ORANICA	ZAKUP		ZAKUP		
5421.	III SISAČKO-MOSLAVAČKA	NOVSKA	PLESMO	318957	981	5668	ORANICA	ZAKUP		ZAKUP		
5422.	III SISAČKO-MOSLAVAČKA	NOVSKA	PLESMO	318957	982	5453	ORANICA	ZAKUP		ZAKUP		
5423.	III SISAČKO-MOSLAVAČKA	NOVSKA	PLESMO	318957	983	5874	ORANICA	ZAKUP		ZAKUP		
5424.	III SISAČKO-MOSLAVAČKA	NOVSKA	PLESMO	318957	984	5453	ORANICA	ZAKUP		ZAKUP		
5425.	III SISAČKO-MOSLAVAČKA	NOVSKA	PLESMO	318957	985	9050	ORANICA	ZAKUP		ZAKUP		
5426.	III SISAČKO-MOSLAVAČKA	NOVSKA	PLESMO	318957	986/1	1913	ORANICA	ZAKUP		ZAKUP		
5427.	III SISAČKO-MOSLAVAČKA	NOVSKA	PLESMO	318957	986/2	1917	ORANICA	ZAKUP		ZAKUP		
5428.	III SISAČKO-MOSLAVAČKA	NOVSKA	PLESMO	318957	987/1	9787	ORANICA	ZAKUP		ZAKUP		
5429.	III SISAČKO-MOSLAVAČKA	NOVSKA	PLESMO	318957	987/2	9787	ORANICA	ZAKUP		ZAKUP		
5430.	III SISAČKO-MOSLAVAČKA	NOVSKA	PLESMO	318957	988	4866	ORANICA	ZAKUP		ZAKUP		
5431.	III SISAČKO-MOSLAVAČKA	NOVSKA	PLESMO	318957	989	3284	ORANICA	ZAKUP		ZAKUP		
5432.	III SISAČKO-MOSLAVAČKA	NOVSKA	PLESMO	318957	990	2697	ORANICA	ZAKUP		ZAKUP		
5433.	III SISAČKO-MOSLAVAČKA	NOVSKA	PLESMO	318957	991	3536	ORANICA	ZAKUP		ZAKUP		
5434.	III SISAČKO-MOSLAVAČKA	NOVSKA	PLESMO	318957	992	5132	ORANICA	ZAKUP		ZAKUP		
5435.	III SISAČKO-MOSLAVAČKA	NOVSKA	PLESMO	318957	993	3410	ORANICA	ZAKUP		ZAKUP		
5436.	III SISAČKO-MOSLAVAČKA	NOVSKA	PLESMO	318957	994	2327	ORANICA	ZAKUP		ZAKUP		
5437.	III SISAČKO-MOSLAVAČKA	NOVSKA	PLESMO	318957	995	3417	ORANICA	ZAKUP		ZAKUP		
5438.	III SISAČKO-MOSLAVAČKA	NOVSKA	PLESMO	318957	996	3356	ORANICA	ZAKUP		ZAKUP		
5439.	III SISAČKO-MOSLAVAČKA	NOVSKA	PLESMO	318957	997	2608	ORANICA	ZAKUP		ZAKUP		
5440.	III SISAČKO-MOSLAVAČKA	NOVSKA	PLESMO	318957	998	5165	ORANICA	ZAKUP		ZAKUP		
5441.	III SISAČKO-MOSLAVAČKA	NOVSKA	PLESMO	318957	999	4550	ORANICA	ZAKUP		ZAKUP		
5442.	III SISAČKO-MOSLAVAČKA	NOVSKA	PLESMO	318957	1000	3719	ORANICA	ZAKUP		ZAKUP		
5443.	III SISAČKO-MOSLAVAČKA	NOVSKA	PLESMO	318957	1001	6072	ORANICA	ZAKUP		ZAKUP		
5444.	III SISAČKO-MOSLAVAČKA	NOVSKA	PLESMO	318957	1002/1	4456	ORANICA	ZAKUP		ZAKUP		
5445.	III SISAČKO-MOSLAVAČKA	NOVSKA	PLESMO	318957	1002/2	4460	ORANICA	ZAKUP		ZAKUP		
5446.	III SISAČKO-MOSLAVAČKA	NOVSKA	PLESMO	318957	1002/2	4460	ORANICA	ZAKUP		ZAKUP		
5447.	III SISAČKO-MOSLAVAČKA	NOVSKA	PLESMO	318957	1003	2237	ORANICA	ZAKUP		ZAKUP		
5448.	III SISAČKO-MOSLAVAČKA	NOVSKA	PLESMO	318957	1003	2237	ORANICA	ZAKUP		ZAKUP		
5449.	III SISAČKO-MOSLAVAČKA	NOVSKA	PLESMO	318957	1004	2521	ORANICA	ZAKUP		ZAKUP		
5450.	III SISAČKO-MOSLAVAČKA	NOVSKA	PLESMO	318957	1005	20760	ORANICA	ZAKUP		ZAKUP		
5451.	III SISAČKO-MOSLAVAČKA	NOVSKA	PLESMO	318957	1005	20760	ORANICA	ZAKUP		ZAKUP		
5452.	III SISAČKO-MOSLAVAČKA	NOVSKA	PLESMO	318957	1006/1	11599	ORANICA	ZAKUP		ZAKUP		
5453.	III SISAČKO-MOSLAVAČKA	NOVSKA	PLESMO	318957	1006/2	7805	ORANICA	ZAKUP		ZAKUP		
5454.	III SISAČKO-MOSLAVAČKA	NOVSKA	PLESMO	318957	1006/2	7805	ORANICA	ZAKUP		ZAKUP		
5455.	III SISAČKO-MOSLAVAČKA	NOVSKA	PLESMO	318957	1007/1	10542	ORANICA	ZAKUP		ZAKUP		
5456.	III SISAČKO-MOSLAVAČKA	NOVSKA	PLESMO	318957	1007/1	10542	ORANICA	ZAKUP		ZAKUP		
5457.	III SISAČKO-MOSLAVAČKA	NOVSKA	PLESMO	318957	1007/2	7025	ORANICA	ZAKUP		ZAKUP		
5458.	III SISAČKO-MOSLAVAČKA	NOVSKA	PLESMO	318957	1009/1	41667	ORANICA	ZAKUP		ZAKUP		
5459.	III SISAČKO-MOSLAVAČKA	NOVSKA	PLESMO	318957	1009/1	41667	ORANICA	ZAKUP		ZAKUP		
5460.	III SISAČKO-MOSLAVAČKA	NOVSKA	PLESMO	318957	1009/2	7801	ORANICA	ZAKUP		ZAKUP		
5461.	III SISAČKO-MOSLAVAČKA	NOVSKA	PLESMO	318957	1011/1	10708	ORANICA	ZAKUP		ZAKUP		
5462.	III SISAČKO-MOSLAVAČKA	NOVSKA	PLESMO	318957	1011/1	10708	ORANICA	ZAKUP		ZAKUP		
5463.	III SISAČKO-MOSLAVAČKA	NOVSKA	PLESMO	318957	1011/2	4316	ORANICA	ZAKUP		ZAKUP		
5464.	III SISAČKO-MOSLAVAČKA	NOVSKA	PLESMO	318957	1011/2	4316	ORANICA	ZAKUP		ZAKUP		
5465.	III SISAČKO-MOSLAVAČKA	NOVSKA	PLESMO	318957	1012	9442	ORANICA	ZAKUP		ZAKUP		
5466.	III SISAČKO-MOSLAVAČKA	NOVSKA	PLESMO	318957	1012	9442	ORANICA	ZAKUP		ZAKUP		
5467.	III SISAČKO-MOSLAVAČKA	NOVSKA	PLESMO	318957	1013	10164	ORANICA	ZAKUP		ZAKUP		

5468.	III SISAČKO-MOSLAVAČKA	NOVSKA	PLESMO	318957	1013	10164	ORANICA	ZAKUP		ZAKUP		
5469.	III SISAČKO-MOSLAVAČKA	NOVSKA	PLESMO	318957	1014	10754	ORANICA	ZAKUP		ZAKUP		
5470.	III SISAČKO-MOSLAVAČKA	NOVSKA	PLESMO	318957	1014	10754	ORANICA	ZAKUP		ZAKUP		
5471.	III SISAČKO-MOSLAVAČKA	NOVSKA	PLESMO	318957	1015	12750	ORANICA	ZAKUP		ZAKUP		
5472.	III SISAČKO-MOSLAVAČKA	NOVSKA	PLESMO	318957	1015	12570	ORANICA	ZAKUP		ZAKUP		
5473.	III SISAČKO-MOSLAVAČKA	NOVSKA	PLESMO	318957	1015	12750	ORANICA	ZAKUP		ZAKUP		
5474.	III SISAČKO-MOSLAVAČKA	NOVSKA	PLESMO	318957	1015	12570	ORANICA	ZAKUP		ZAKUP		
5475.	III SISAČKO-MOSLAVAČKA	NOVSKA	PLESMO	318957	1016/1	11574	ORANICA	ZAKUP		ZAKUP		
5476.	III SISAČKO-MOSLAVAČKA	NOVSKA	PLESMO	318957	1016/2	8632	ORANICA	ZAKUP		ZAKUP		
5477.	III SISAČKO-MOSLAVAČKA	NOVSKA	PLESMO	318957	1016/2	8632	ORANICA	ZAKUP		ZAKUP		
5478.	III SISAČKO-MOSLAVAČKA	NOVSKA	PLESMO	318957	1016/2	8632	ORANICA	ZAKUP		ZAKUP		
5479.	III SISAČKO-MOSLAVAČKA	NOVSKA	PLESMO	318957	1016/2	8632	ORANICA	ZAKUP		ZAKUP		
5480.	III SISAČKO-MOSLAVAČKA	NOVSKA	PLESMO	318957	1017/1	13307	ORANICA	ZAKUP		ZAKUP		
5481.	III SISAČKO-MOSLAVAČKA	NOVSKA	PLESMO	318957	1017/1	13307	ORANICA	ZAKUP		ZAKUP		
5482.	III SISAČKO-MOSLAVAČKA	NOVSKA	PLESMO	318957	1017/2	14419	ORANICA	ZAKUP		ZAKUP		
5483.	III SISAČKO-MOSLAVAČKA	NOVSKA	PLESMO	318957	1017/2	14419	ORANICA	ZAKUP		ZAKUP		
5484.	III SISAČKO-MOSLAVAČKA	NOVSKA	PLESMO	318957	1018/1	18958	ORANICA	ZAKUP		ZAKUP		
5485.	III SISAČKO-MOSLAVAČKA	NOVSKA	PLESMO	318957	1018/2	11146	ORANICA	ZAKUP		ZAKUP		
5486.	III SISAČKO-MOSLAVAČKA	NOVSKA	PLESMO	318957	1018/2	11146	ORANICA	ZAKUP		ZAKUP		
5487.	III SISAČKO-MOSLAVAČKA	NOVSKA	PLESMO	318957	1019	5453	ORANICA	ZAKUP		ZAKUP		
5488.	III SISAČKO-MOSLAVAČKA	NOVSKA	PLESMO	318957	1019	5453	ORANICA	ZAKUP		ZAKUP		
5489.	III SISAČKO-MOSLAVAČKA	NOVSKA	PLESMO	318957	1020	5924	ORANICA	ZAKUP		ZAKUP		
5490.	III SISAČKO-MOSLAVAČKA	NOVSKA	PLESMO	318957	1021	3992	ORANICA	ZAKUP		ZAKUP		
5491.	III SISAČKO-MOSLAVAČKA	NOVSKA	PLESMO	318957	1022/1	1798	ORANICA	ZAKUP		ZAKUP		
5492.	III SISAČKO-MOSLAVAČKA	NOVSKA	PLESMO	318957	1022/2	12275	ORANICA	ZAKUP		ZAKUP		
5493.	III SISAČKO-MOSLAVAČKA	NOVSKA	PLESMO	318957	1022/2	12275	ORANICA	ZAKUP		ZAKUP		
5494.	III SISAČKO-MOSLAVAČKA	NOVSKA	PLESMO	318957	1023	15098	ORANICA	ZAKUP		ZAKUP		
5495.	III SISAČKO-MOSLAVAČKA	NOVSKA	PLESMO	318957	1023	15098	ORANICA	ZAKUP		ZAKUP		
5496.	III SISAČKO-MOSLAVAČKA	NOVSKA	PLESMO	318957	1023	15098	ORANICA	ZAKUP		ZAKUP		
5497.	III SISAČKO-MOSLAVAČKA	NOVSKA	PLESMO	318957	1023	15098	ORANICA	ZAKUP		ZAKUP		
5498.	III SISAČKO-MOSLAVAČKA	NOVSKA	PLESMO	318957	1024	5524	ORANICA	ZAKUP		ZAKUP		
5499.	III SISAČKO-MOSLAVAČKA	NOVSKA	PLESMO	318957	1025	15901	ORANICA	ZAKUP		ZAKUP		
5500.	III SISAČKO-MOSLAVAČKA	NOVSKA	PLESMO	318957	1025	15901	ORANICA	ZAKUP		ZAKUP		
5501.	III SISAČKO-MOSLAVAČKA	NOVSKA	PLESMO	318957	1026	12149	ORANICA	ZAKUP		ZAKUP		
5502.	III SISAČKO-MOSLAVAČKA	NOVSKA	PLESMO	318957	1026	12149	ORANICA	ZAKUP		ZAKUP		
5503.	III SISAČKO-MOSLAVAČKA	NOVSKA	PLESMO	318957	1027	5053	ORANICA	ZAKUP		ZAKUP		
5504.	III SISAČKO-MOSLAVAČKA	NOVSKA	PLESMO	318957	1028/1	14030	ORANICA	ZAKUP		ZAKUP		
5505.	III SISAČKO-MOSLAVAČKA	NOVSKA	PLESMO	318957	1028/2	5755	ORANICA	ZAKUP		ZAKUP		
5506.	III SISAČKO-MOSLAVAČKA	NOVSKA	PLESMO	318957	1029	3690	LIVADA	ZAKUP		ZAKUP		
5507.	III SISAČKO-MOSLAVAČKA	NOVSKA	PLESMO	318957	1029	3690	LIVADA	ZAKUP		ZAKUP		
5508.	III SISAČKO-MOSLAVAČKA	NOVSKA	PLESMO	318957	1030	10891	ORANICA	ZAKUP		ZAKUP		
5509.	III SISAČKO-MOSLAVAČKA	NOVSKA	PLESMO	318957	1031	4226	ORANICA	ZAKUP		ZAKUP		
5510.	III SISAČKO-MOSLAVAČKA	NOVSKA	PLESMO	318957	1032	5474	ORANICA	ZAKUP		ZAKUP		
5511.	III SISAČKO-MOSLAVAČKA	NOVSKA	PLESMO	318957	1033	3694	ORANICA	ZAKUP		ZAKUP		
5512.	III SISAČKO-MOSLAVAČKA	NOVSKA	PLESMO	318957	1034	15487	ORANICA	ZAKUP		ZAKUP		
5513.	III SISAČKO-MOSLAVAČKA	NOVSKA	PLESMO	318957	1035	9316	ORANICA	ZAKUP		ZAKUP		
5514.	III SISAČKO-MOSLAVAČKA	NOVSKA	PLESMO	318957	1036	10891	ORANICA	ZAKUP		ZAKUP		
5515.	III SISAČKO-MOSLAVAČKA	NOVSKA	PLESMO	318957	1037	8269	ORANICA	ZAKUP		ZAKUP		
5516.	III SISAČKO-MOSLAVAČKA	NOVSKA	PLESMO	318957	1037	8269	ORANICA	ZAKUP		ZAKUP		
5517.	III SISAČKO-MOSLAVAČKA	NOVSKA	PLESMO	318957	1039	27958	ORANICA	ZAKUP		ZAKUP		
5518.	III SISAČKO-MOSLAVAČKA	NOVSKA	PLESMO	318957	1040	20977	ORANICA	ZAKUP		ZAKUP		
5519.	III SISAČKO-MOSLAVAČKA	NOVSKA	PLESMO	318957	1041	6625	ORANICA	ZAKUP		ZAKUP		
5520.	III SISAČKO-MOSLAVAČKA	NOVSKA	PLESMO	318957	1042	899	ORANICA	ZAKUP		ZAKUP		
5521.	III SISAČKO-MOSLAVAČKA	NOVSKA	PLESMO	318957	1043	5254	ORANICA	ZAKUP		ZAKUP		
5522.	III SISAČKO-MOSLAVAČKA	NOVSKA	PLESMO	318957	1044	12120	ORANICA	ZAKUP		ZAKUP		
5523.	III SISAČKO-MOSLAVAČKA	NOVSKA	PLESMO	318957	1045	10406	ORANICA	ZAKUP		ZAKUP		
5524.	III SISAČKO-MOSLAVAČKA	NOVSKA	PLESMO	318957	1045	10406	ORANICA	ZAKUP		ZAKUP		
5525.	III SISAČKO-MOSLAVAČKA	NOVSKA	PLESMO	318957	1046	15358	ORANICA	ZAKUP		ZAKUP		
5526.	III SISAČKO-MOSLAVAČKA	NOVSKA	PLESMO	318957	1047	7202	ORANICA	ZAKUP		ZAKUP		
5527.	III SISAČKO-MOSLAVAČKA	NOVSKA	PLESMO	318957	1048	7518	ORANICA	ZAKUP		ZAKUP		
5528.	III SISAČKO-MOSLAVAČKA	NOVSKA	PLESMO	318957	1049	4485	ORANICA	ZAKUP		ZAKUP		
5529.	III SISAČKO-MOSLAVAČKA	NOVSKA	PLESMO	318957	1050	3499	ORANICA	ZAKUP		ZAKUP		
5530.	III SISAČKO-MOSLAVAČKA	NOVSKA	PLESMO	318957	1051	3715	ORANICA	ZAKUP		ZAKUP		
5531.	III SISAČKO-MOSLAVAČKA	NOVSKA	PLESMO	318957	1052/1	7698	ORANICA	ZAKUP		ZAKUP		

5532.	III SISAČKO-MOSLAVAČKA	NOVSKA	PLESMO	318957	1052/2	3840	ORANICA	ZAKUP		ZAKUP		
5533.	III SISAČKO-MOSLAVAČKA	NOVSKA	PLESMO	318957	1053/1	2229	ORANICA	ZAKUP		ZAKUP		
5534.	III SISAČKO-MOSLAVAČKA	NOVSKA	PLESMO	318957	1053/2	5453	ORANICA	ZAKUP		ZAKUP		
5535.	III SISAČKO-MOSLAVAČKA	NOVSKA	PLESMO	318957	1053/3	2226	ORANICA	ZAKUP		ZAKUP		
5536.	III SISAČKO-MOSLAVAČKA	NOVSKA	PLESMO	318957	1054	2480	ORANICA	ZAKUP		ZAKUP		
5537.	III SISAČKO-MOSLAVAČKA	NOVSKA	PLESMO	318957	1055	4300	ORANICA	ZAKUP		ZAKUP		
5538.	III SISAČKO-MOSLAVAČKA	NOVSKA	PLESMO	318957	1056	2470	ORANICA	ZAKUP		ZAKUP		
5539.	III SISAČKO-MOSLAVAČKA	NOVSKA	PLESMO	318957	1057	1374	ORANICA	ZAKUP		ZAKUP		
5540.	III SISAČKO-MOSLAVAČKA	NOVSKA	PLESMO	318957	1058	5873	ORANICA	ZAKUP		ZAKUP		
5541.	III SISAČKO-MOSLAVAČKA	NOVSKA	PLESMO	318957	1059	4580	ORANICA	ZAKUP		ZAKUP		
5542.	III SISAČKO-MOSLAVAČKA	NOVSKA	PLESMO	318957	1060	3410	ORANICA	ZAKUP		ZAKUP		
5543.	III SISAČKO-MOSLAVAČKA	NOVSKA	PLESMO	318957	1061	2666	ORANICA	ZAKUP		ZAKUP		
5544.	III SISAČKO-MOSLAVAČKA	NOVSKA	PLESMO	318957	1062	5103	ORANICA	ZAKUP		ZAKUP		
5545.	III SISAČKO-MOSLAVAČKA	NOVSKA	PLESMO	318957	1063	813	ORANICA	ZAKUP		ZAKUP		
5546.	III SISAČKO-MOSLAVAČKA	NOVSKA	PLESMO	318957	1064	5025	ORANICA	ZAKUP		ZAKUP		
5547.	III SISAČKO-MOSLAVAČKA	NOVSKA	PLESMO	318957	1065	7715	ORANICA	ZAKUP		ZAKUP		
5548.	III SISAČKO-MOSLAVAČKA	NOVSKA	PLESMO	318957	1066	334	ORANICA	ZAKUP		ZAKUP		
5549.	III SISAČKO-MOSLAVAČKA	NOVSKA	PLESMO	318957	1067	9125	ORANICA	ZAKUP		ZAKUP		
5550.	III SISAČKO-MOSLAVAČKA	NOVSKA	PLESMO	318957	1068	536	ORANICA	ZAKUP		ZAKUP		
5551.	III SISAČKO-MOSLAVAČKA	NOVSKA	PLESMO	318957	1069	8166	ORANICA	ZAKUP		ZAKUP		
5552.	III SISAČKO-MOSLAVAČKA	NOVSKA	PLESMO	318957	1070	6422	ORANICA	ZAKUP		ZAKUP		
5553.	III SISAČKO-MOSLAVAČKA	NOVSKA	PLESMO	318957	1070	6422	ORANICA	ZAKUP		ZAKUP		
5554.	III SISAČKO-MOSLAVAČKA	NOVSKA	PLESMO	318957	1073	5991	ORANICA	ZAKUP		ZAKUP		
5555.	III SISAČKO-MOSLAVAČKA	NOVSKA	PLESMO	318957	1074	489	ORANICA	ZAKUP		ZAKUP		
5556.	III SISAČKO-MOSLAVAČKA	NOVSKA	PLESMO	318957	1075	17411	ORANICA	ZAKUP		ZAKUP		
5557.	III SISAČKO-MOSLAVAČKA	NOVSKA	PLESMO	318957	1076	4087	ORANICA	ZAKUP		ZAKUP		
5558.	III SISAČKO-MOSLAVAČKA	NOVSKA	PLESMO	318957	1077	5789	ORANICA	ZAKUP		ZAKUP		
5559.	III SISAČKO-MOSLAVAČKA	NOVSKA	PLESMO	318957	1078	5021	ORANICA	ZAKUP		ZAKUP		
5560.	III SISAČKO-MOSLAVAČKA	NOVSKA	PLESMO	318957	1079	3126	ORANICA	ZAKUP		ZAKUP		
5561.	III SISAČKO-MOSLAVAČKA	NOVSKA	PLESMO	318957	1080/1	2920	ORANICA	ZAKUP		ZAKUP		
5562.	III SISAČKO-MOSLAVAČKA	NOVSKA	PLESMO	318957	1080/2	4629	ORANICA	ZAKUP		ZAKUP		
5563.	III SISAČKO-MOSLAVAČKA	NOVSKA	PLESMO	318957	1081	626	PUT	ZAKUP		ZAKUP		
5564.	III SISAČKO-MOSLAVAČKA	NOVSKA	PLESMO	318957	1082	2755	ORANICA	ZAKUP		ZAKUP		
5565.	III SISAČKO-MOSLAVAČKA	NOVSKA	PLESMO	318957	1083	2590	ORANICA	ZAKUP		ZAKUP		
5566.	III SISAČKO-MOSLAVAČKA	NOVSKA	PLESMO	318957	1084	3884	ORANICA	ZAKUP		ZAKUP		
5567.	III SISAČKO-MOSLAVAČKA	NOVSKA	PLESMO	318957	1085	6453	ORANICA	ZAKUP		ZAKUP		
5568.	III SISAČKO-MOSLAVAČKA	NOVSKA	PLESMO	318957	1085	6453	ORANICA	ZAKUP		ZAKUP		
5569.	III SISAČKO-MOSLAVAČKA	NOVSKA	PLESMO	318957	1087	3230	ORANICA	ZAKUP		ZAKUP		
5570.	III SISAČKO-MOSLAVAČKA	NOVSKA	PLESMO	318957	1088	2539	ORANICA	ZAKUP		ZAKUP		
5571.	III SISAČKO-MOSLAVAČKA	NOVSKA	PLESMO	318957	1089	3244	ORANICA	ZAKUP		ZAKUP		
5572.	III SISAČKO-MOSLAVAČKA	NOVSKA	PLESMO	318957	1090	2172	ORANICA	ZAKUP		ZAKUP		
5573.	III SISAČKO-MOSLAVAČKA	NOVSKA	PLESMO	318957	1091	712	ORANICA	ZAKUP		ZAKUP		
5574.	III SISAČKO-MOSLAVAČKA	NOVSKA	PLESMO	318957	1092	561	ORANICA	ZAKUP		ZAKUP		
5575.	III SISAČKO-MOSLAVAČKA	NOVSKA	PLESMO	318957	1093	3345	ORANICA	ZAKUP		ZAKUP		
5576.	III SISAČKO-MOSLAVAČKA	NOVSKA	PLESMO	318957	1094	1712	ORANICA	ZAKUP		ZAKUP		
5577.	III SISAČKO-MOSLAVAČKA	NOVSKA	PLESMO	318957	1095	3737	ORANICA	ZAKUP		ZAKUP		
5578.	III SISAČKO-MOSLAVAČKA	NOVSKA	PLESMO	318957	1096/1	3639	ORANICA	ZAKUP		ZAKUP		
5579.	III SISAČKO-MOSLAVAČKA	NOVSKA	PLESMO	318957	1096/2	4135	ORANICA	ZAKUP		ZAKUP		
5580.	III SISAČKO-MOSLAVAČKA	NOVSKA	PLESMO	318957	1098	4403	ORANICA	ZAKUP		ZAKUP		
5581.	III SISAČKO-MOSLAVAČKA	NOVSKA	PLESMO	318957	1099	10381	ORANICA	ZAKUP		ZAKUP		
5582.	III SISAČKO-MOSLAVAČKA	NOVSKA	PLESMO	318957	1100	9220	ORANICA	ZAKUP		ZAKUP		
5583.	III SISAČKO-MOSLAVAČKA	NOVSKA	PLESMO	318957	1101	3616	ORANICA	ZAKUP		ZAKUP		
5584.	III SISAČKO-MOSLAVAČKA	NOVSKA	PLESMO	318957	1102	6871	ORANICA	ZAKUP		ZAKUP		
5585.	III SISAČKO-MOSLAVAČKA	NOVSKA	RAJIC DONJI	318744	14	5381	ORANICA	ZAKUP		PRODAJA		
5586.	III SISAČKO-MOSLAVAČKA	NOVSKA	RAJIC DONJI	318744	204	1309	ORANICA	ZAKUP		PRODAJA		
5587.	III SISAČKO-MOSLAVAČKA	NOVSKA	RAJIC DONJI	318744	345	17721	PAŠNJAK	ZAKUP		PRODAJA		
5588.	III SISAČKO-MOSLAVAČKA	NOVSKA	RAJIC DONJI	318744	362	8380	PAŠNJAK	ZAKUP				
5589.	III SISAČKO-MOSLAVAČKA	NOVSKA	RAJIC DONJI	318744	448	7488	ORANICA	ZAKUP		PRIVREMENO KORIŠTENJE		
5590.	III SISAČKO-MOSLAVAČKA	NOVSKA	RAJIC DONJI	318744	449	1863	ORANICA	ZAKUP		PRODAJA		
5591.	III SISAČKO-MOSLAVAČKA	NOVSKA	RAJIC DONJI	318744	472	3809	ORANICA	ZAKUP		PRODAJA		
5592.	III SISAČKO-MOSLAVAČKA	NOVSKA	RAJIC DONJI	318744	488	5197	ORANICA	ZAKUP		PRODAJA		
5593.	III SISAČKO-MOSLAVAČKA	NOVSKA	RAJIC DONJI	318744	1031	2881	ORANICA	ZAKUP		KONCESIJA		
5594.	III SISAČKO-MOSLAVAČKA	NOVSKA	RAJIC DONJI	318744	1035	3388	ORANICA	ZAKUP		KONCESIJA		
5595.	III SISAČKO-MOSLAVAČKA	NOVSKA	RAJIC DONJI	318744	1037	10261	ORANICA	ZAKUP		KONCESIJA		

5596.	III SISAČKO-MOSLAVAČKA	NOVSKA	RAJIC DONJI	318744	1038	3809	ORANICA	ZAKUP		KONCESIJA		
5597.	III SISAČKO-MOSLAVAČKA	NOVSKA	RAJIC DONJI	318744	1040	2428	ORANICA	ZAKUP		KONCESIJA		
5598.	III SISAČKO-MOSLAVAČKA	NOVSKA	RAJIC DONJI	318744	1041	3773	ORANICA	ZAKUP		KONCESIJA		
5599.	III SISAČKO-MOSLAVAČKA	NOVSKA	RAJIC DONJI	318744	1043	2313	ORANICA	ZAKUP		KONCESIJA		
5600.	III SISAČKO-MOSLAVAČKA	NOVSKA	RAJIC DONJI	318744	1044	6758	ORANICA	ZAKUP		KONCESIJA		
5601.	III SISAČKO-MOSLAVAČKA	NOVSKA	RAJIC DONJI	318744	1045	9581	ORANICA	ZAKUP		KONCESIJA		
5602.	III SISAČKO-MOSLAVAČKA	NOVSKA	RAJIC DONJI	318744	1100	3967	ORANICA	ZAKUP		PRODAJA		
5603.	III SISAČKO-MOSLAVAČKA	NOVSKA	RAJIC DONJI	318744	1147	2798	ORANICA	ZAKUP		PRODAJA		
5604.	III SISAČKO-MOSLAVAČKA	NOVSKA	RAJIC DONJI	318744	1150	6265	ORANICA	ZAKUP		PRODAJA		
5605.	III SISAČKO-MOSLAVAČKA	NOVSKA	RAJIC DONJI	318744	1168	1895	ORANICA	ZAKUP		PRODAJA		
5606.	III SISAČKO-MOSLAVAČKA	NOVSKA	RAJIC DONJI	318744	1174	3269	ORANICA	ZAKUP		KONCESIJA		
5607.	III SISAČKO-MOSLAVAČKA	NOVSKA	RAJIC DONJI	318744	1176	6647	ORANICA	ZAKUP		KONCESIJA		
5608.	III SISAČKO-MOSLAVAČKA	NOVSKA	RAJIC DONJI	318744	1178	4902	ORANICA	ZAKUP		KONCESIJA		
5609.	III SISAČKO-MOSLAVAČKA	NOVSKA	RAJIC DONJI	318744	1179	4614	ORANICA	ZAKUP		KONCESIJA		
5610.	III SISAČKO-MOSLAVAČKA	NOVSKA	RAJIC DONJI	318744	1180	3489	ORANICA	ZAKUP		KONCESIJA		
5611.	III SISAČKO-MOSLAVAČKA	NOVSKA	RAJIC DONJI	318744	1181	4881	ORANICA	ZAKUP		KONCESIJA		
5612.	III SISAČKO-MOSLAVAČKA	NOVSKA	RAJIC DONJI	318744	1185	3762	ORANICA	ZAKUP		KONCESIJA		
5613.	III SISAČKO-MOSLAVAČKA	NOVSKA	RAJIC DONJI	318744	1187	11624	ORANICA	ZAKUP		KONCESIJA		
5614.	III SISAČKO-MOSLAVAČKA	NOVSKA	RAJIC DONJI	318744	1299	3180	ORANICA	ZAKUP		PRIVREMENO KORIŠTENJE		
5615.	III SISAČKO-MOSLAVAČKA	NOVSKA	RAJIC DONJI	318744	1300	9542	ORANICA	ZAKUP		PRODAJA		
5616.	III SISAČKO-MOSLAVAČKA	NOVSKA	RAJIC DONJI	318744	1302	7722	ORANICA	ZAKUP		PRODAJA		
5617.	III SISAČKO-MOSLAVAČKA	NOVSKA	RAJIC DONJI	318744	1303	7797	ORANICA	ZAKUP		PRODAJA		
5618.	III SISAČKO-MOSLAVAČKA	NOVSKA	RAJIC DONJI	318744	1304	16235	ORANICA	ZAKUP		PRODAJA		
5619.	III SISAČKO-MOSLAVAČKA	NOVSKA	RAJIC DONJI	318744	1314	683	ORANICA	ZAKUP		PRIVREMENO KORIŠTENJE		
5620.	III SISAČKO-MOSLAVAČKA	NOVSKA	RAJIC DONJI	318744	1315	11042	ORANICA	ZAKUP		PRIVREMENO KORIŠTENJE		
5621.	III SISAČKO-MOSLAVAČKA	NOVSKA	RAJIC DONJI	318744	1316	7963	ORANICA	ZAKUP		PRODAJA		
5622.	III SISAČKO-MOSLAVAČKA	NOVSKA	RAJIC DONJI	318744	1324	4115	ORANICA	ZAKUP		KONCESIJA		
5623.	III SISAČKO-MOSLAVAČKA	NOVSKA	RAJIC DONJI	318744	1328	762	ORANICA	ZAKUP		KONCESIJA		
5624.	III SISAČKO-MOSLAVAČKA	NOVSKA	RAJIC DONJI	318744	1330	3417	ORANICA	ZAKUP		KONCESIJA		
5625.	III SISAČKO-MOSLAVAČKA	NOVSKA	RAJIC DONJI	318744	1331	8632	ORANICA	ZAKUP		KONCESIJA		
5626.	III SISAČKO-MOSLAVAČKA	NOVSKA	RAJIC DONJI	318744	1332	10596	ORANICA	ZAKUP		KONCESIJA		
5627.	III SISAČKO-MOSLAVAČKA	NOVSKA	RAJIC DONJI	318744	1335	4194	ORANICA	ZAKUP		KONCESIJA		
5628.	III SISAČKO-MOSLAVAČKA	NOVSKA	RAJIC DONJI	318744	1338	3327	ORANICA	ZAKUP		KONCESIJA		
5629.	III SISAČKO-MOSLAVAČKA	NOVSKA	RAJIC DONJI	318744	1339	7247	ORANICA	ZAKUP		KONCESIJA		
5630.	III SISAČKO-MOSLAVAČKA	NOVSKA	RAJIC DONJI	318744	1340	6089	ORANICA	ZAKUP		KONCESIJA		
5631.	III SISAČKO-MOSLAVAČKA	NOVSKA	RAJIC DONJI	318744	1341	7413	ORANICA	ZAKUP		KONCESIJA		
5632.	III SISAČKO-MOSLAVAČKA	NOVSKA	RAJIC DONJI	318744	1342	2906	ORANICA	ZAKUP		KONCESIJA		
5633.	III SISAČKO-MOSLAVAČKA	NOVSKA	RAJIC DONJI	318744	1344	7733	ORANICA	ZAKUP		KONCESIJA		
5634.	III SISAČKO-MOSLAVAČKA	NOVSKA	RAJIC DONJI	318744	1345	6650	ORANICA	ZAKUP		KONCESIJA		
5635.	III SISAČKO-MOSLAVAČKA	NOVSKA	RAJIC DONJI	318744	1354	3769	ORANICA	ZAKUP		KONCESIJA		
5636.	III SISAČKO-MOSLAVAČKA	NOVSKA	RAJIC DONJI	318744	1355	4805	ORANICA	ZAKUP		KONCESIJA		
5637.	III SISAČKO-MOSLAVAČKA	NOVSKA	RAJIC DONJI	318744	1364	3899	ORANICA	ZAKUP		KONCESIJA		
5638.	III SISAČKO-MOSLAVAČKA	NOVSKA	RAJIC DONJI	318744	1367	744	ORANICA	ZAKUP		KONCESIJA		
5639.	III SISAČKO-MOSLAVAČKA	NOVSKA	RAJIC DONJI	318744	1368	14196	ORANICA	ZAKUP		KONCESIJA		
5640.	III SISAČKO-MOSLAVAČKA	NOVSKA	RAJIC DONJI	318744	1372	4014	ORANICA	ZAKUP		KONCESIJA		
5641.	III SISAČKO-MOSLAVAČKA	NOVSKA	RAJIC DONJI	318744	1378	8125	ORANICA	ZAKUP		KONCESIJA		
5642.	III SISAČKO-MOSLAVAČKA	NOVSKA	RAJIC DONJI	318744	1379	6726	ORANICA	ZAKUP		KONCESIJA		
5643.	III SISAČKO-MOSLAVAČKA	NOVSKA	RAJIC DONJI	318744	1384	3744	ORANICA	ZAKUP		KONCESIJA		
5644.	III SISAČKO-MOSLAVAČKA	NOVSKA	RAJIC DONJI	318744	1385	5086	ORANICA	ZAKUP		KONCESIJA		
5645.	III SISAČKO-MOSLAVAČKA	NOVSKA	RAJIC DONJI	318744	1386	5614	ORANICA	ZAKUP		KONCESIJA		
5646.	III SISAČKO-MOSLAVAČKA	NOVSKA	RAJIC DONJI	318744	1394	7021	ORANICA	ZAKUP		KONCESIJA		
5647.	III SISAČKO-MOSLAVAČKA	NOVSKA	RAJIC DONJI	318744	1398	7093	ORANICA	ZAKUP		KONCESIJA		
5648.	III SISAČKO-MOSLAVAČKA	NOVSKA	RAJIC DONJI	318744	1402	6661	ORANICA	ZAKUP		KONCESIJA		
5649.	III SISAČKO-MOSLAVAČKA	NOVSKA	RAJIC DONJI	318744	1404	12613	ORANICA	ZAKUP		KONCESIJA		
5650.	III SISAČKO-MOSLAVAČKA	NOVSKA	RAJIC DONJI	318744	1405	3751	ORANICA	ZAKUP		KONCESIJA		
5651.	III SISAČKO-MOSLAVAČKA	NOVSKA	RAJIC DONJI	318744	1411	4053	ORANICA	ZAKUP		KONCESIJA		
5652.	III SISAČKO-MOSLAVAČKA	NOVSKA	RAJIC DONJI	318744	1412	4150	ORANICA	ZAKUP		KONCESIJA		
5653.	III SISAČKO-MOSLAVAČKA	NOVSKA	RAJIC DONJI	318744	1415	209	ORANICA	ZAKUP		KONCESIJA		
5654.	III SISAČKO-MOSLAVAČKA	NOVSKA	RAJIC DONJI	318744	1422	9261	ORANICA	ZAKUP		KONCESIJA		
5655.	III SISAČKO-MOSLAVAČKA	NOVSKA	RAJIC DONJI	318744	1425	1874	ORANICA	ZAKUP		KONCESIJA		
5656.	III SISAČKO-MOSLAVAČKA	NOVSKA	RAJIC DONJI	318744	1426	4485	ORANICA	ZAKUP		KONCESIJA		
5657.	III SISAČKO-MOSLAVAČKA	NOVSKA	RAJIC DONJI	318744	1427	9171	ORANICA	ZAKUP		KONCESIJA		
5658.	III SISAČKO-MOSLAVAČKA	NOVSKA	RAJIC DONJI	318744	1429	12340	ORANICA	ZAKUP		KONCESIJA		
5659.	III SISAČKO-MOSLAVAČKA	NOVSKA	RAJIC DONJI	318744	1432	8488	ORANICA	ZAKUP		KONCESIJA		

5660.	III SISAČKO-MOSLAVAČKA	NOVSKA	RAJIC DONJI	318744	1433	15955	ORANICA	ZAKUP		KONCESIJA		
5661.	III SISAČKO-MOSLAVAČKA	NOVSKA	RAJIC DONJI	318744	1435	8179	ORANICA	ZAKUP		KONCESIJA		
5662.	III SISAČKO-MOSLAVAČKA	NOVSKA	RAJIC DONJI	318744	1436	9139	ORANICA	ZAKUP		KONCESIJA		
5663.	III SISAČKO-MOSLAVAČKA	NOVSKA	RAJIC DONJI	318744	1437	1255	ORANICA	ZAKUP		KONCESIJA		
5664.	III SISAČKO-MOSLAVAČKA	NOVSKA	RAJIC DONJI	318744	1438	2690	ORANICA	ZAKUP		KONCESIJA		
5665.	III SISAČKO-MOSLAVAČKA	NOVSKA	RAJIC DONJI	318744	1439	1507	ORANICA	ZAKUP		KONCESIJA		
5666.	III SISAČKO-MOSLAVAČKA	NOVSKA	RAJIC DONJI	318744	1440	10635	ORANICA	ZAKUP		KONCESIJA		
5667.	III SISAČKO-MOSLAVAČKA	NOVSKA	RAJIC DONJI	318744	1442	18408	ORANICA	ZAKUP		KONCESIJA		
5668.	III SISAČKO-MOSLAVAČKA	NOVSKA	RAJIC DONJI	318744	1443	12527	ORANICA	ZAKUP		KONCESIJA		
5669.	III SISAČKO-MOSLAVAČKA	NOVSKA	RAJIC DONJI	318744	1444	6747	ORANICA	ZAKUP		KONCESIJA		
5670.	III SISAČKO-MOSLAVAČKA	NOVSKA	RAJIC DONJI	318744	1448	10308	ORANICA	ZAKUP		KONCESIJA		
5671.	III SISAČKO-MOSLAVAČKA	NOVSKA	RAJIC DONJI	318744	1450	1816	ORANICA	ZAKUP		KONCESIJA		
5672.	III SISAČKO-MOSLAVAČKA	NOVSKA	RAJIC DONJI	318744	1455	4582	ORANICA	ZAKUP		KONCESIJA		
5673.	III SISAČKO-MOSLAVAČKA	NOVSKA	RAJIC DONJI	318744	1456	12405	ORANICA	ZAKUP		KONCESIJA		
5674.	III SISAČKO-MOSLAVAČKA	NOVSKA	RAJIC DONJI	318744	1457	11995	ORANICA	ZAKUP		KONCESIJA		
5675.	III SISAČKO-MOSLAVAČKA	NOVSKA	RAJIC DONJI	318744	1458	3561	ORANICA	ZAKUP		KONCESIJA		
5676.	III SISAČKO-MOSLAVAČKA	NOVSKA	RAJIC DONJI	318744	1459	6071	ORANICA	ZAKUP		KONCESIJA		
5677.	III SISAČKO-MOSLAVAČKA	NOVSKA	RAJIC DONJI	318744	1462	13764	ORANICA	ZAKUP		KONCESIJA		
5678.	III SISAČKO-MOSLAVAČKA	NOVSKA	RAJIC DONJI	318744	1463	10707	ORANICA	ZAKUP		KONCESIJA		
5679.	III SISAČKO-MOSLAVAČKA	NOVSKA	RAJIC DONJI	318744	1464	9143	ORANICA	ZAKUP		KONCESIJA		
5680.	III SISAČKO-MOSLAVAČKA	NOVSKA	RAJIC DONJI	318744	1466	5140	ORANICA	ZAKUP		KONCESIJA		
5681.	III SISAČKO-MOSLAVAČKA	NOVSKA	RAJIC DONJI	318744	1467	8013	ORANICA	ZAKUP		KONCESIJA		
5682.	III SISAČKO-MOSLAVAČKA	NOVSKA	RAJIC DONJI	318744	1469	7977	ORANICA	ZAKUP		KONCESIJA		
5683.	III SISAČKO-MOSLAVAČKA	NOVSKA	RAJIC DONJI	318744	1477	9269	ORANICA	ZAKUP		KONCESIJA		
5684.	III SISAČKO-MOSLAVAČKA	NOVSKA	RAJIC DONJI	318744	1480	8283	ORANICA	ZAKUP		PRIVREMENO KORIŠTENJE		
5685.	III SISAČKO-MOSLAVAČKA	NOVSKA	RAJIC DONJI	318744	1484	2036	ORANICA	ZAKUP		KONCESIJA		
5686.	III SISAČKO-MOSLAVAČKA	NOVSKA	RAJIC DONJI	318744	1485	9146	ORANICA	ZAKUP		KONCESIJA		
5687.	III SISAČKO-MOSLAVAČKA	NOVSKA	RAJIC DONJI	318744	1488	1101	ORANICA	ZAKUP		KONCESIJA		
5688.	III SISAČKO-MOSLAVAČKA	NOVSKA	RAJIC DONJI	318744	1489	1561	ORANICA	ZAKUP		KONCESIJA		
5689.	III SISAČKO-MOSLAVAČKA	NOVSKA	RAJIC DONJI	318744	1494	8614	ORANICA	ZAKUP		KONCESIJA		
5690.	III SISAČKO-MOSLAVAČKA	NOVSKA	RAJIC DONJI	318744	1495	3090	ORANICA	ZAKUP		KONCESIJA		
5691.	III SISAČKO-MOSLAVAČKA	NOVSKA	RAJIC DONJI	318744	1496	5834	ORANICA	ZAKUP		KONCESIJA		
5692.	III SISAČKO-MOSLAVAČKA	NOVSKA	RAJIC DONJI	318744	1497	5366	ORANICA	ZAKUP		KONCESIJA		
5693.	III SISAČKO-MOSLAVAČKA	NOVSKA	RAJIC DONJI	318744	1498	10909	ORANICA	ZAKUP		KONCESIJA		
5694.	III SISAČKO-MOSLAVAČKA	NOVSKA	RAJIC DONJI	318744	1499	8089	ORANICA	ZAKUP		KONCESIJA		
5695.	III SISAČKO-MOSLAVAČKA	NOVSKA	RAJIC DONJI	318744	1500	8948	ORANICA	ZAKUP		KONCESIJA		
5696.	III SISAČKO-MOSLAVAČKA	NOVSKA	RAJIC DONJI	318744	1504	13034	ORANICA	ZAKUP		KONCESIJA		
5697.	III SISAČKO-MOSLAVAČKA	NOVSKA	RAJIC DONJI	318744	1505	3784	ORANICA	ZAKUP		KONCESIJA		
5698.	III SISAČKO-MOSLAVAČKA	NOVSKA	RAJIC DONJI	318744	1506	4399	ORANICA	ZAKUP		KONCESIJA		
5699.	III SISAČKO-MOSLAVAČKA	NOVSKA	RAJIC DONJI	318744	1509	10848	ORANICA	ZAKUP		KONCESIJA		
5700.	III SISAČKO-MOSLAVAČKA	NOVSKA	RAJIC DONJI	318744	1512	7488	ORANICA	ZAKUP		PRIVREMENO KORIŠTENJE		
5701.	III SISAČKO-MOSLAVAČKA	NOVSKA	RAJIC DONJI	318744	1513	9740	ORANICA	ZAKUP		PRIVREMENO KORIŠTENJE		
5702.	III SISAČKO-MOSLAVAČKA	NOVSKA	RAJIC DONJI	318744	1514	8269	ORANICA	ZAKUP		PRIVREMENO KORIŠTENJE		
5703.	III SISAČKO-MOSLAVAČKA	NOVSKA	RAJIC DONJI	318744	1515	5269	ORANICA	ZAKUP		PRIVREMENO KORIŠTENJE		
5704.	III SISAČKO-MOSLAVAČKA	NOVSKA	RAJIC DONJI	318744	1516	3575	ORANICA	ZAKUP		PRIVREMENO KORIŠTENJE		
5705.	III SISAČKO-MOSLAVAČKA	NOVSKA	RAJIC DONJI	318744	1517	4963	ORANICA	ZAKUP		PRIVREMENO KORIŠTENJE		
5706.	III SISAČKO-MOSLAVAČKA	NOVSKA	RAJIC DONJI	318744	1520	1511	ORANICA	ZAKUP		PRIVREMENO KORIŠTENJE		
5707.	III SISAČKO-MOSLAVAČKA	NOVSKA	RAJIC DONJI	318744	1521	6380	ORANICA	ZAKUP		PRIVREMENO KORIŠTENJE		
5708.	III SISAČKO-MOSLAVAČKA	NOVSKA	RAJIC DONJI	318744	1528	9394	ORANICA	ZAKUP		PRIVREMENO KORIŠTENJE		
5709.	III SISAČKO-MOSLAVAČKA	NOVSKA	RAJIC DONJI	318744	1529	8668	ORANICA	ZAKUP		PRIVREMENO KORIŠTENJE		
5710.	III SISAČKO-MOSLAVAČKA	NOVSKA	RAJIC DONJI	318744	1530	6672	ORANICA	ZAKUP		PRIVREMENO KORIŠTENJE		
5711.	III SISAČKO-MOSLAVAČKA	NOVSKA	RAJIC DONJI	318744	1531	7485	ORANICA	ZAKUP		PRIVREMENO KORIŠTENJE		
5712.	III SISAČKO-MOSLAVAČKA	NOVSKA	RAJIC DONJI	318744	1532	2798	ORANICA	ZAKUP		PRIVREMENO KORIŠTENJE		
5713.	III SISAČKO-MOSLAVAČKA	NOVSKA	RAJIC DONJI	318744	1533	7089	ORANICA	ZAKUP		PRIVREMENO KORIŠTENJE		
5714.	III SISAČKO-MOSLAVAČKA	NOVSKA	RAJIC DONJI	318744	1536	4712	ORANICA	ZAKUP		PRIVREMENO KORIŠTENJE		
5715.	III SISAČKO-MOSLAVAČKA	NOVSKA	RAJIC DONJI	318744	1537	6582	ORANICA	ZAKUP		PRIVREMENO KORIŠTENJE		
5716.	III SISAČKO-MOSLAVAČKA	NOVSKA	RAJIC DONJI	318744	1540	9506	ORANICA	ZAKUP		PRIVREMENO KORIŠTENJE		
5717.	III SISAČKO-MOSLAVAČKA	NOVSKA	RAJIC DONJI	318744	1543	8085	ORANICA	ZAKUP		PRIVREMENO KORIŠTENJE		
5718.	III SISAČKO-MOSLAVAČKA	NOVSKA	RAJIC DONJI	318744	1544	11002	ORANICA	ZAKUP		PRIVREMENO KORIŠTENJE		
5719.	III SISAČKO-MOSLAVAČKA	NOVSKA	RAJIC DONJI	318744	1546	10049	ORANICA	ZAKUP		PRIVREMENO KORIŠTENJE		
5720.	III SISAČKO-MOSLAVAČKA	NOVSKA	RAJIC DONJI	318744	1547	6125	ORANICA	ZAKUP		PRIVREMENO KORIŠTENJE		
5721.	III SISAČKO-MOSLAVAČKA	NOVSKA	RAJIC DONJI	318744	1548	13764	ORANICA	ZAKUP		PRIVREMENO KORIŠTENJE		
5722.	III SISAČKO-MOSLAVAČKA	NOVSKA	RAJIC DONJI	318744	1554	4262	ORANICA	ZAKUP		PRIVREMENO KORIŠTENJE		
5723.	III SISAČKO-MOSLAVAČKA	NOVSKA	RAJIC DONJI	318744	1558	8064	ORANICA	ZAKUP		PRIVREMENO KORIŠTENJE		

5724.	III SISAČKO-MOSLAVAČKA	NOVSKA	RAJIC DONJI	318744	1559	21925	ORANICA	ZAKUP		PRIVREMENO KORIŠTENJE		
5725.	III SISAČKO-MOSLAVAČKA	NOVSKA	RAJIC DONJI	318744	1560	8779	ORANICA	ZAKUP		PRIVREMENO KORIŠTENJE		
5726.	III SISAČKO-MOSLAVAČKA	NOVSKA	RAJIC DONJI	318744	1561	33208	ORANICA	ZAKUP		PRIVREMENO KORIŠTENJE		
5727.	III SISAČKO-MOSLAVAČKA	NOVSKA	RAJIC DONJI	318744	1563	12336	ORANICA	ZAKUP		PRIVREMENO KORIŠTENJE		
5728.	III SISAČKO-MOSLAVAČKA	NOVSKA	RAJIC DONJI	318744	1564	5273	ORANICA	ZAKUP		PRIVREMENO KORIŠTENJE		
5729.	III SISAČKO-MOSLAVAČKA	NOVSKA	RAJIC DONJI	318744	1568	14423	ORANICA	ZAKUP		PRIVREMENO KORIŠTENJE		
5730.	III SISAČKO-MOSLAVAČKA	NOVSKA	RAJIC DONJI	318744	1571	4769	ORANICA	ZAKUP		PRIVREMENO KORIŠTENJE		
5731.	III SISAČKO-MOSLAVAČKA	NOVSKA	RAJIC DONJI	318744	1572	7096	ORANICA	ZAKUP		PRIVREMENO KORIŠTENJE		
5732.	III SISAČKO-MOSLAVAČKA	NOVSKA	RAJIC DONJI	318744	1577	4514	ORANICA	ZAKUP		PRIVREMENO KORIŠTENJE		
5733.	III SISAČKO-MOSLAVAČKA	NOVSKA	RAJIC DONJI	318744	1578	2827	ORANICA	ZAKUP		PRIVREMENO KORIŠTENJE		
5734.	III SISAČKO-MOSLAVAČKA	NOVSKA	RAJIC DONJI	318744	1000/3	54	ORANICA	ZAKUP		KONCESIJA		
5735.	III SISAČKO-MOSLAVAČKA	NOVSKA	RAJIC DONJI	318744	1017/1	5132	ORANICA	ZAKUP		PRIVREMENO KORIŠTENJE		
5736.	III SISAČKO-MOSLAVAČKA	NOVSKA	RAJIC DONJI	318744	1018/2	2755	ORANICA	ZAKUP		PRODAJA		
5737.	III SISAČKO-MOSLAVAČKA	NOVSKA	RAJIC DONJI	318744	1018/6	2827	ORANICA	ZAKUP		PRIVREMENO KORIŠTENJE		
5738.	III SISAČKO-MOSLAVAČKA	NOVSKA	RAJIC DONJI	318744	1030/1	579	ORANICA	ZAKUP		KONCESIJA		
5739.	III SISAČKO-MOSLAVAČKA	NOVSKA	RAJIC DONJI	318744	1032/1	4963	ORANICA	ZAKUP		KONCESIJA		
5740.	III SISAČKO-MOSLAVAČKA	NOVSKA	RAJIC DONJI	318744	1032/3	3607	ORANICA	ZAKUP		KONCESIJA		
5741.	III SISAČKO-MOSLAVAČKA	NOVSKA	RAJIC DONJI	318744	1039/2	4168	ORANICA	ZAKUP		KONCESIJA		
5742.	III SISAČKO-MOSLAVAČKA	NOVSKA	RAJIC DONJI	318744	1059/1	1881	ORANICA	ZAKUP		PRODAJA		
5743.	III SISAČKO-MOSLAVAČKA	NOVSKA	RAJIC DONJI	318744	1063/1	5114	ORANICA	ZAKUP		PRIVREMENO KORIŠTENJE		
5744.	III SISAČKO-MOSLAVAČKA	NOVSKA	RAJIC DONJI	318744	1102/2	2467	ORANICA	ZAKUP		PRODAJA		
5745.	III SISAČKO-MOSLAVAČKA	NOVSKA	RAJIC DONJI	318744	1175/2	3025	ORANICA	ZAKUP		KONCESIJA		
5746.	III SISAČKO-MOSLAVAČKA	NOVSKA	RAJIC DONJI	318744	1175/3	2273	ORANICA	ZAKUP		KONCESIJA		
5747.	III SISAČKO-MOSLAVAČKA	NOVSKA	RAJIC DONJI	318744	1182/1	3018	ORANICA	ZAKUP		KONCESIJA		
5748.	III SISAČKO-MOSLAVAČKA	NOVSKA	RAJIC DONJI	318744	1182/2	3014	ORANICA	ZAKUP		KONCESIJA		
5749.	III SISAČKO-MOSLAVAČKA	NOVSKA	RAJIC DONJI	318744	1305/1	7636	ORANICA	ZAKUP		PRODAJA		
5750.	III SISAČKO-MOSLAVAČKA	NOVSKA	RAJIC DONJI	318744	1305/2	2374	ORANICA	ZAKUP		PRODAJA		
5751.	III SISAČKO-MOSLAVAČKA	NOVSKA	RAJIC DONJI	318744	1317/1	3348	ORANICA	ZAKUP		PRODAJA		
5752.	III SISAČKO-MOSLAVAČKA	NOVSKA	RAJIC DONJI	318744	1319/1	4345	ORANICA	ZAKUP		PRODAJA		
5753.	III SISAČKO-MOSLAVAČKA	NOVSKA	RAJIC DONJI	318744	1319/2	5388	ORANICA	ZAKUP		PRODAJA		
5754.	III SISAČKO-MOSLAVAČKA	NOVSKA	RAJIC DONJI	318744	1319/3	4133	ORANICA	ZAKUP		PRODAJA		
5755.	III SISAČKO-MOSLAVAČKA	NOVSKA	RAJIC DONJI	318744	1320/1	10538	ORANICA	ZAKUP		PRODAJA		
5756.	III SISAČKO-MOSLAVAČKA	NOVSKA	RAJIC DONJI	318744	1320/2	10675	ORANICA	ZAKUP		PRODAJA		
5757.	III SISAČKO-MOSLAVAČKA	NOVSKA	RAJIC DONJI	318744	1326/2	762	ORANICA	ZAKUP		KONCESIJA		
5758.	III SISAČKO-MOSLAVAČKA	NOVSKA	RAJIC DONJI	318744	1329/2	16861	ORANICA	ZAKUP		KONCESIJA		
5759.	III SISAČKO-MOSLAVAČKA	NOVSKA	RAJIC DONJI	318744	1329/3	7941	ORANICA	ZAKUP		KONCESIJA		
5760.	III SISAČKO-MOSLAVAČKA	NOVSKA	RAJIC DONJI	318744	1333/1	3082	ORANICA	ZAKUP		KONCESIJA		
5761.	III SISAČKO-MOSLAVAČKA	NOVSKA	RAJIC DONJI	318744	1333/2	1600	ORANICA	ZAKUP		KONCESIJA		
5762.	III SISAČKO-MOSLAVAČKA	NOVSKA	RAJIC DONJI	318744	1333/3	3741	ORANICA	ZAKUP		KONCESIJA		
5763.	III SISAČKO-MOSLAVAČKA	NOVSKA	RAJIC DONJI	318744	1346/1	2715	ORANICA	ZAKUP		KONCESIJA		
5764.	III SISAČKO-MOSLAVAČKA	NOVSKA	RAJIC DONJI	318744	1346/2	2687	ORANICA	ZAKUP		KONCESIJA		
5765.	III SISAČKO-MOSLAVAČKA	NOVSKA	RAJIC DONJI	318744	1346/3	396	ORANICA	ZAKUP		PRIVREMENO KORIŠTENJE		
5766.	III SISAČKO-MOSLAVAČKA	NOVSKA	RAJIC DONJI	318744	1348/1	5258	ORANICA	ZAKUP		KONCESIJA		
5767.	III SISAČKO-MOSLAVAČKA	NOVSKA	RAJIC DONJI	318744	1348/2	3086	ORANICA	ZAKUP		KONCESIJA		
5768.	III SISAČKO-MOSLAVAČKA	NOVSKA	RAJIC DONJI	318744	1350/1	2287	ORANICA	ZAKUP		KONCESIJA		
5769.	III SISAČKO-MOSLAVAČKA	NOVSKA	RAJIC DONJI	318744	1350/2	2762	ORANICA	ZAKUP		KONCESIJA		
5770.	III SISAČKO-MOSLAVAČKA	NOVSKA	RAJIC DONJI	318744	1350/3	1061	ORANICA	ZAKUP		KONCESIJA		
5771.	III SISAČKO-MOSLAVAČKA	NOVSKA	RAJIC DONJI	318744	1351/1	3902	ORANICA	ZAKUP		KONCESIJA		
5772.	III SISAČKO-MOSLAVAČKA	NOVSKA	RAJIC DONJI	318744	1351/2	10916	ORANICA	ZAKUP		KONCESIJA		
5773.	III SISAČKO-MOSLAVAČKA	NOVSKA	RAJIC DONJI	318744	1351/3	1975	ORANICA	ZAKUP		KONCESIJA		
5774.	III SISAČKO-MOSLAVAČKA	NOVSKA	RAJIC DONJI	318744	1352/1	4204	ORANICA	ZAKUP		KONCESIJA		
5775.	III SISAČKO-MOSLAVAČKA	NOVSKA	RAJIC DONJI	318744	1352/2	2892	ORANICA	ZAKUP		KONCESIJA		
5776.	III SISAČKO-MOSLAVAČKA	NOVSKA	RAJIC DONJI	318744	1352/3	191	ORANICA	ZAKUP		KONCESIJA		
5777.	III SISAČKO-MOSLAVAČKA	NOVSKA	RAJIC DONJI	318744	1352/4	40	ORANICA	ZAKUP		KONCESIJA		
5778.	III SISAČKO-MOSLAVAČKA	NOVSKA	RAJIC DONJI	318744	1353/1	3669	ORANICA	ZAKUP		KONCESIJA		
5779.	III SISAČKO-MOSLAVAČKA	NOVSKA	RAJIC DONJI	318744	1353/2	4625	ORANICA	ZAKUP		KONCESIJA		
5780.	III SISAČKO-MOSLAVAČKA	NOVSKA	RAJIC DONJI	318744	1353/3	9254	ORANICA	ZAKUP		KONCESIJA		
5781.	III SISAČKO-MOSLAVAČKA	NOVSKA	RAJIC DONJI	318744	1356/1	3942	ORANICA	ZAKUP		KONCESIJA		
5782.	III SISAČKO-MOSLAVAČKA	NOVSKA	RAJIC DONJI	318744	1356/2	2075	ORANICA	ZAKUP		KONCESIJA		
5783.	III SISAČKO-MOSLAVAČKA	NOVSKA	RAJIC DONJI	318744	1357/1	169	ORANICA	ZAKUP		KONCESIJA		
5784.	III SISAČKO-MOSLAVAČKA	NOVSKA	RAJIC DONJI	318744	1357/2	356	ORANICA	ZAKUP		KONCESIJA		
5785.	III SISAČKO-MOSLAVAČKA	NOVSKA	RAJIC DONJI	318744	1357/3	223	ORANICA	ZAKUP		KONCESIJA		
5786.	III SISAČKO-MOSLAVAČKA	NOVSKA	RAJIC DONJI	318744	1358/2	4704	ORANICA	ZAKUP		KONCESIJA		
5787.	III SISAČKO-MOSLAVAČKA	NOVSKA	RAJIC DONJI	318744	1358/3	4704	ORANICA	ZAKUP		KONCESIJA		

5788.	III SISAČKO-MOSLAVAČKA	NOVSKA	RAJIC DONJI	318744	1359/1	2212	ORANICA	ZAKUP		KONCESIJA		
5789.	III SISAČKO-MOSLAVAČKA	NOVSKA	RAJIC DONJI	318744	1359/2	1863	ORANICA	ZAKUP		KONCESIJA		
5790.	III SISAČKO-MOSLAVAČKA	NOVSKA	RAJIC DONJI	318744	1359/3	3546	ORANICA	ZAKUP		KONCESIJA		
5791.	III SISAČKO-MOSLAVAČKA	NOVSKA	RAJIC DONJI	318744	1360/1	4589	ORANICA	ZAKUP		KONCESIJA		
5792.	III SISAČKO-MOSLAVAČKA	NOVSKA	RAJIC DONJI	318744	1360/2	392	ORANICA	ZAKUP		KONCESIJA		
5793.	III SISAČKO-MOSLAVAČKA	NOVSKA	RAJIC DONJI	318744	1361/1	18174	ORANICA	ZAKUP		KONCESIJA		
5794.	III SISAČKO-MOSLAVAČKA	NOVSKA	RAJIC DONJI	318744	1361/2	4143	ORANICA	ZAKUP		KONCESIJA		
5795.	III SISAČKO-MOSLAVAČKA	NOVSKA	RAJIC DONJI	318744	1365/1	6665	ORANICA	ZAKUP		KONCESIJA		
5796.	III SISAČKO-MOSLAVAČKA	NOVSKA	RAJIC DONJI	318744	1365/2	5899	ORANICA	ZAKUP		KONCESIJA		
5797.	III SISAČKO-MOSLAVAČKA	NOVSKA	RAJIC DONJI	318744	1366/1	14847	ORANICA	ZAKUP		KONCESIJA		
5798.	III SISAČKO-MOSLAVAČKA	NOVSKA	RAJIC DONJI	318744	1366/2	4082	ORANICA	ZAKUP		KONCESIJA		
5799.	III SISAČKO-MOSLAVAČKA	NOVSKA	RAJIC DONJI	318744	1366/3	3338	ORANICA	ZAKUP		KONCESIJA		
5800.	III SISAČKO-MOSLAVAČKA	NOVSKA	RAJIC DONJI	318744	1369/2	7200	ORANICA	ZAKUP		KONCESIJA		
5801.	III SISAČKO-MOSLAVAČKA	NOVSKA	RAJIC DONJI	318744	1370/1	3370	ORANICA	ZAKUP		KONCESIJA		
5802.	III SISAČKO-MOSLAVAČKA	NOVSKA	RAJIC DONJI	318744	1370/2	3197	ORANICA	ZAKUP		KONCESIJA		
5803.	III SISAČKO-MOSLAVAČKA	NOVSKA	RAJIC DONJI	318744	1371/1	5769	ORANICA	ZAKUP		KONCESIJA		
5804.	III SISAČKO-MOSLAVAČKA	NOVSKA	RAJIC DONJI	318744	1371/2	673	ORANICA	ZAKUP		KONCESIJA		
5805.	III SISAČKO-MOSLAVAČKA	NOVSKA	RAJIC DONJI	318744	1373/1	2863	ORANICA	ZAKUP		KONCESIJA		
5806.	III SISAČKO-MOSLAVAČKA	NOVSKA	RAJIC DONJI	318744	1373/2	2395	ORANICA	ZAKUP		KONCESIJA		
5807.	III SISAČKO-MOSLAVAČKA	NOVSKA	RAJIC DONJI	318744	1375/1	4604	ORANICA	ZAKUP		KONCESIJA		
5808.	III SISAČKO-MOSLAVAČKA	NOVSKA	RAJIC DONJI	318744	1375/2	4604	ORANICA	ZAKUP		KONCESIJA		
5809.	III SISAČKO-MOSLAVAČKA	NOVSKA	RAJIC DONJI	318744	1375/5	1741	ORANICA	ZAKUP		KONCESIJA		
5810.	III SISAČKO-MOSLAVAČKA	NOVSKA	RAJIC DONJI	318744	1375/6	1885	ORANICA	ZAKUP		KONCESIJA		
5811.	III SISAČKO-MOSLAVAČKA	NOVSKA	RAJIC DONJI	318744	1376/2	5330	ORANICA	ZAKUP		KONCESIJA		
5812.	III SISAČKO-MOSLAVAČKA	NOVSKA	RAJIC DONJI	318744	1376/3	4302	ORANICA	ZAKUP		KONCESIJA		
5813.	III SISAČKO-MOSLAVAČKA	NOVSKA	RAJIC DONJI	318744	1376/4	6503	ORANICA	ZAKUP		KONCESIJA		
5814.	III SISAČKO-MOSLAVAČKA	NOVSKA	RAJIC DONJI	318744	1376/5	4266	ORANICA	ZAKUP		KONCESIJA		
5815.	III SISAČKO-MOSLAVAČKA	NOVSKA	RAJIC DONJI	318744	1377/1	4909	ORANICA	ZAKUP		KONCESIJA		
5816.	III SISAČKO-MOSLAVAČKA	NOVSKA	RAJIC DONJI	318744	1377/2	3000	ORANICA	ZAKUP		KONCESIJA		
5817.	III SISAČKO-MOSLAVAČKA	NOVSKA	RAJIC DONJI	318744	1380/1	7869	ORANICA	ZAKUP		KONCESIJA		
5818.	III SISAČKO-MOSLAVAČKA	NOVSKA	RAJIC DONJI	318744	1380/2	1640	ORANICA	ZAKUP		KONCESIJA		
5819.	III SISAČKO-MOSLAVAČKA	NOVSKA	RAJIC DONJI	318744	1381/1	2295	ORANICA	ZAKUP		KONCESIJA		
5820.	III SISAČKO-MOSLAVAČKA	NOVSKA	RAJIC DONJI	318744	1381/2	1611	ORANICA	ZAKUP		KONCESIJA		
5821.	III SISAČKO-MOSLAVAČKA	NOVSKA	RAJIC DONJI	318744	1381/3	1561	ORANICA	ZAKUP		KONCESIJA		
5822.	III SISAČKO-MOSLAVAČKA	NOVSKA	RAJIC DONJI	318744	1381/4	2593	ORANICA	ZAKUP		KONCESIJA		
5823.	III SISAČKO-MOSLAVAČKA	NOVSKA	RAJIC DONJI	318744	1382/1	1888	ORANICA	ZAKUP		KONCESIJA		
5824.	III SISAČKO-MOSLAVAČKA	NOVSKA	RAJIC DONJI	318744	1382/2	3291	ORANICA	ZAKUP		KONCESIJA		
5825.	III SISAČKO-MOSLAVAČKA	NOVSKA	RAJIC DONJI	318744	1382/3	1795	ORANICA	ZAKUP		KONCESIJA		
5826.	III SISAČKO-MOSLAVAČKA	NOVSKA	RAJIC DONJI	318744	1388/1	6596	ORANICA	ZAKUP		KONCESIJA		
5827.	III SISAČKO-MOSLAVAČKA	NOVSKA	RAJIC DONJI	318744	1388/2	2162	ORANICA	ZAKUP		KONCESIJA		
5828.	III SISAČKO-MOSLAVAČKA	NOVSKA	RAJIC DONJI	318744	1389/1	8725	ORANICA	ZAKUP		KONCESIJA		
5829.	III SISAČKO-MOSLAVAČKA	NOVSKA	RAJIC DONJI	318744	1389/2	2410	ORANICA	ZAKUP		KONCESIJA		
5830.	III SISAČKO-MOSLAVAČKA	NOVSKA	RAJIC DONJI	318744	1392/1	4650	ORANICA	ZAKUP		KONCESIJA		
5831.	III SISAČKO-MOSLAVAČKA	NOVSKA	RAJIC DONJI	318744	1392/2	43	ORANICA	ZAKUP		KONCESIJA		
5832.	III SISAČKO-MOSLAVAČKA	NOVSKA	RAJIC DONJI	318744	1393/2	12761	ORANICA	ZAKUP		KONCESIJA		
5833.	III SISAČKO-MOSLAVAČKA	NOVSKA	RAJIC DONJI	318744	1397/1	2230	ORANICA	ZAKUP		KONCESIJA		
5834.	III SISAČKO-MOSLAVAČKA	NOVSKA	RAJIC DONJI	318744	1397/2	5014	ORANICA	ZAKUP		KONCESIJA		
5835.	III SISAČKO-MOSLAVAČKA	NOVSKA	RAJIC DONJI	318744	1401/1	4909	ORANICA	ZAKUP		KONCESIJA		
5836.	III SISAČKO-MOSLAVAČKA	NOVSKA	RAJIC DONJI	318744	1401/2	2834	ORANICA	ZAKUP		KONCESIJA		
5837.	III SISAČKO-MOSLAVAČKA	NOVSKA	RAJIC DONJI	318744	1401/3	2834	ORANICA	ZAKUP		KONCESIJA		
5838.	III SISAČKO-MOSLAVAČKA	NOVSKA	RAJIC DONJI	318744	1401/4	4909	ORANICA	ZAKUP		KONCESIJA		
5839.	III SISAČKO-MOSLAVAČKA	NOVSKA	RAJIC DONJI	318744	1403/1	6388	ORANICA	ZAKUP		KONCESIJA		
5840.	III SISAČKO-MOSLAVAČKA	NOVSKA	RAJIC DONJI	318744	1403/2	7251	ORANICA	ZAKUP		KONCESIJA		
5841.	III SISAČKO-MOSLAVAČKA	NOVSKA	RAJIC DONJI	318744	1407/1	820	ORANICA	ZAKUP		KONCESIJA		
5842.	III SISAČKO-MOSLAVAČKA	NOVSKA	RAJIC DONJI	318744	1407/2	6024	ORANICA	ZAKUP		KONCESIJA		
5843.	III SISAČKO-MOSLAVAČKA	NOVSKA	RAJIC DONJI	318744	1408/1	3366	ORANICA	ZAKUP		KONCESIJA		
5844.	III SISAČKO-MOSLAVAČKA	NOVSKA	RAJIC DONJI	318744	1408/2	4186	ORANICA	ZAKUP		KONCESIJA		
5845.	III SISAČKO-MOSLAVAČKA	NOVSKA	RAJIC DONJI	318744	1410/1	86	ORANICA	ZAKUP		PRIVREMENO KORIŠTENJE		
5846.	III SISAČKO-MOSLAVAČKA	NOVSKA	RAJIC DONJI	318744	1413/1	6801	ORANICA	ZAKUP		KONCESIJA		
5847.	III SISAČKO-MOSLAVAČKA	NOVSKA	RAJIC DONJI	318744	1413/2	1359	ORANICA	ZAKUP		KONCESIJA		
5848.	III SISAČKO-MOSLAVAČKA	NOVSKA	RAJIC DONJI	318744	1414/1	3489	ORANICA	ZAKUP		KONCESIJA		
5849.	III SISAČKO-MOSLAVAČKA	NOVSKA	RAJIC DONJI	318744	1414/2	3050	ORANICA	ZAKUP		KONCESIJA		
5850.	III SISAČKO-MOSLAVAČKA	NOVSKA	RAJIC DONJI	318744	1417/1	8902	ORANICA	ZAKUP		KONCESIJA		
5851.	III SISAČKO-MOSLAVAČKA	NOVSKA	RAJIC DONJI	318744	1417/2	5604	ORANICA	ZAKUP		KONCESIJA		

5852.	III SISAČKO-MOSLAVAČKA	NOVSKA	RAJIC DONJI	318744	1417/3	5611	ORANICA	ZAKUP		KONCESIJA		
5853.	III SISAČKO-MOSLAVAČKA	NOVSKA	RAJIC DONJI	318744	1418/1	9297	ORANICA	ZAKUP		KONCESIJA		
5854.	III SISAČKO-MOSLAVAČKA	NOVSKA	RAJIC DONJI	318744	1418/3	2751	ORANICA	ZAKUP		KONCESIJA		
5855.	III SISAČKO-MOSLAVAČKA	NOVSKA	RAJIC DONJI	318744	1418/4	2579	ORANICA	ZAKUP		KONCESIJA		
5856.	III SISAČKO-MOSLAVAČKA	NOVSKA	RAJIC DONJI	318744	1419/1	1964	ORANICA	ZAKUP		KONCESIJA		
5857.	III SISAČKO-MOSLAVAČKA	NOVSKA	RAJIC DONJI	318744	1419/2	6783	ORANICA	ZAKUP		KONCESIJA		
5858.	III SISAČKO-MOSLAVAČKA	NOVSKA	RAJIC DONJI	318744	1420/1	3971	ORANICA	ZAKUP		KONCESIJA		
5859.	III SISAČKO-MOSLAVAČKA	NOVSKA	RAJIC DONJI	318744	1420/2	561	ORANICA	ZAKUP		KONCESIJA		
5860.	III SISAČKO-MOSLAVAČKA	NOVSKA	RAJIC DONJI	318744	1421/1	13541	ORANICA	ZAKUP		KONCESIJA		
5861.	III SISAČKO-MOSLAVAČKA	NOVSKA	RAJIC DONJI	318744	1421/2	439	ORANICA	ZAKUP		KONCESIJA		
5862.	III SISAČKO-MOSLAVAČKA	NOVSKA	RAJIC DONJI	318744	1423/1	11193	ORANICA	ZAKUP		KONCESIJA		
5863.	III SISAČKO-MOSLAVAČKA	NOVSKA	RAJIC DONJI	318744	1423/2	104	ORANICA	ZAKUP		KONCESIJA		
5864.	III SISAČKO-MOSLAVAČKA	NOVSKA	RAJIC DONJI	318744	1424/1	5503	ORANICA	ZAKUP		KONCESIJA		
5865.	III SISAČKO-MOSLAVAČKA	NOVSKA	RAJIC DONJI	318744	1424/2	259	ORANICA	ZAKUP		KONCESIJA		
5866.	III SISAČKO-MOSLAVAČKA	NOVSKA	RAJIC DONJI	318744	1428/1	5719	ORANICA	ZAKUP		KONCESIJA		
5867.	III SISAČKO-MOSLAVAČKA	NOVSKA	RAJIC DONJI	318744	1428/2	5722	ORANICA	ZAKUP		KONCESIJA		
5868.	III SISAČKO-MOSLAVAČKA	NOVSKA	RAJIC DONJI	318744	1430/1	6949	ORANICA	ZAKUP		KONCESIJA		
5869.	III SISAČKO-MOSLAVAČKA	NOVSKA	RAJIC DONJI	318744	1430/2	2651	ORANICA	ZAKUP		KONCESIJA		
5870.	III SISAČKO-MOSLAVAČKA	NOVSKA	RAJIC DONJI	318744	1430/3	2651	ORANICA	ZAKUP		KONCESIJA		
5871.	III SISAČKO-MOSLAVAČKA	NOVSKA	RAJIC DONJI	318744	1430/4	2647	ORANICA	ZAKUP		KONCESIJA		
5872.	III SISAČKO-MOSLAVAČKA	NOVSKA	RAJIC DONJI	318744	1431/1	8560	ORANICA	ZAKUP		KONCESIJA		
5873.	III SISAČKO-MOSLAVAČKA	NOVSKA	RAJIC DONJI	318744	1434/1	5114	ORANICA	ZAKUP		KONCESIJA		
5874.	III SISAČKO-MOSLAVAČKA	NOVSKA	RAJIC DONJI	318744	1434/2	460	ORANICA	ZAKUP		KONCESIJA		
5875.	III SISAČKO-MOSLAVAČKA	NOVSKA	RAJIC DONJI	318744	1441/1	5557	ORANICA	ZAKUP		KONCESIJA		
5876.	III SISAČKO-MOSLAVAČKA	NOVSKA	RAJIC DONJI	318744	1441/2	21490	ORANICA	ZAKUP		KONCESIJA		
5877.	III SISAČKO-MOSLAVAČKA	NOVSKA	RAJIC DONJI	318744	1445/1	3111	ORANICA	ZAKUP		KONCESIJA		
5878.	III SISAČKO-MOSLAVAČKA	NOVSKA	RAJIC DONJI	318744	1445/2	3032	ORANICA	ZAKUP		KONCESIJA		
5879.	III SISAČKO-MOSLAVAČKA	NOVSKA	RAJIC DONJI	318744	1446/1	2029	ORANICA	ZAKUP		KONCESIJA		
5880.	III SISAČKO-MOSLAVAČKA	NOVSKA	RAJIC DONJI	318744	1446/2	2043	ORANICA	ZAKUP		KONCESIJA		
5881.	III SISAČKO-MOSLAVAČKA	NOVSKA	RAJIC DONJI	318744	1447/1	2090	ORANICA	ZAKUP		KONCESIJA		
5882.	III SISAČKO-MOSLAVAČKA	NOVSKA	RAJIC DONJI	318744	1447/2	1439	ORANICA	ZAKUP		KONCESIJA		
5883.	III SISAČKO-MOSLAVAČKA	NOVSKA	RAJIC DONJI	318744	1447/3	2090	ORANICA	ZAKUP		KONCESIJA		
5884.	III SISAČKO-MOSLAVAČKA	NOVSKA	RAJIC DONJI	318744	1449/2	4035	ORANICA	ZAKUP		KONCESIJA		
5885.	III SISAČKO-MOSLAVAČKA	NOVSKA	RAJIC DONJI	318744	1451/1	25382	ORANICA	ZAKUP		KONCESIJA		
5886.	III SISAČKO-MOSLAVAČKA	NOVSKA	RAJIC DONJI	318744	1451/2	24378	ORANICA	ZAKUP		KONCESIJA		
5887.	III SISAČKO-MOSLAVAČKA	NOVSKA	RAJIC DONJI	318744	1451/3	20868	ORANICA	ZAKUP		KONCESIJA		
5888.	III SISAČKO-MOSLAVAČKA	NOVSKA	RAJIC DONJI	318744	1451/4	20673	ORANICA	ZAKUP		KONCESIJA		
5889.	III SISAČKO-MOSLAVAČKA	NOVSKA	RAJIC DONJI	318744	1452/1	6834	ORANICA	ZAKUP		KONCESIJA		
5890.	III SISAČKO-MOSLAVAČKA	NOVSKA	RAJIC DONJI	318744	1452/2	5273	ORANICA	ZAKUP		KONCESIJA		
5891.	III SISAČKO-MOSLAVAČKA	NOVSKA	RAJIC DONJI	318744	1453/2	3960	ORANICA	ZAKUP		KONCESIJA		
5892.	III SISAČKO-MOSLAVAČKA	NOVSKA	RAJIC DONJI	318744	1453/3	3960	ORANICA	ZAKUP		KONCESIJA		
5893.	III SISAČKO-MOSLAVAČKA	NOVSKA	RAJIC DONJI	318744	1454/1	4787	ORANICA	ZAKUP		KONCESIJA		
5894.	III SISAČKO-MOSLAVAČKA	NOVSKA	RAJIC DONJI	318744	1454/2	4791	ORANICA	ZAKUP		KONCESIJA		
5895.	III SISAČKO-MOSLAVAČKA	NOVSKA	RAJIC DONJI	318744	1465/1	6010	ORANICA	ZAKUP		KONCESIJA		
5896.	III SISAČKO-MOSLAVAČKA	NOVSKA	RAJIC DONJI	318744	1465/2	6057	ORANICA	ZAKUP		KONCESIJA		
5897.	III SISAČKO-MOSLAVAČKA	NOVSKA	RAJIC DONJI	318744	1465/3	6053	ORANICA	ZAKUP		KONCESIJA		
5898.	III SISAČKO-MOSLAVAČKA	NOVSKA	RAJIC DONJI	318744	1468/1	7323	ORANICA	ZAKUP		KONCESIJA		
5899.	III SISAČKO-MOSLAVAČKA	NOVSKA	RAJIC DONJI	318744	1468/2	7326	ORANICA	ZAKUP		KONCESIJA		
5900.	III SISAČKO-MOSLAVAČKA	NOVSKA	RAJIC DONJI	318744	1470/1	11509	ORANICA	ZAKUP		KONCESIJA		
5901.	III SISAČKO-MOSLAVAČKA	NOVSKA	RAJIC DONJI	318744	1470/2	4953	ORANICA	ZAKUP		KONCESIJA		
5902.	III SISAČKO-MOSLAVAČKA	NOVSKA	RAJIC DONJI	318744	1470/3	3859	ORANICA	ZAKUP		KONCESIJA		
5903.	III SISAČKO-MOSLAVAČKA	NOVSKA	RAJIC DONJI	318744	1470/4	5024	ORANICA	ZAKUP		KONCESIJA		
5904.	III SISAČKO-MOSLAVAČKA	NOVSKA	RAJIC DONJI	318744	1470/5	5251	ORANICA	ZAKUP		KONCESIJA		
5905.	III SISAČKO-MOSLAVAČKA	NOVSKA	RAJIC DONJI	318744	1471/1	4902	ORANICA	ZAKUP		KONCESIJA		
5906.	III SISAČKO-MOSLAVAČKA	NOVSKA	RAJIC DONJI	318744	1471/2	10653	ORANICA	ZAKUP		KONCESIJA		
5907.	III SISAČKO-MOSLAVAČKA	NOVSKA	RAJIC DONJI	318744	1472/1	7643	ORANICA	ZAKUP		KONCESIJA		
5908.	III SISAČKO-MOSLAVAČKA	NOVSKA	RAJIC DONJI	318744	1472/2	9330	ORANICA	ZAKUP		KONCESIJA		
5909.	III SISAČKO-MOSLAVAČKA	NOVSKA	RAJIC DONJI	318744	1472/3	4827	ORANICA	ZAKUP		KONCESIJA		
5910.	III SISAČKO-MOSLAVAČKA	NOVSKA	RAJIC DONJI	318744	1473/1	2661	ORANICA	ZAKUP		KONCESIJA		
5911.	III SISAČKO-MOSLAVAČKA	NOVSKA	RAJIC DONJI	318744	1473/2	2302	ORANICA	ZAKUP		KONCESIJA		
5912.	III SISAČKO-MOSLAVAČKA	NOVSKA	RAJIC DONJI	318744	1473/3	4823	ORANICA	ZAKUP		KONCESIJA		
5913.	III SISAČKO-MOSLAVAČKA	NOVSKA	RAJIC DONJI	318744	1474/2	8884	ORANICA	ZAKUP		KONCESIJA		
5914.	III SISAČKO-MOSLAVAČKA	NOVSKA	RAJIC DONJI	318744	1474/3	7812	ORANICA	ZAKUP		KONCESIJA		
5915.	III SISAČKO-MOSLAVAČKA	NOVSKA	RAJIC DONJI	318744	1475/1	2877	ORANICA	ZAKUP		KONCESIJA		

5916.	III SISAČKO-MOSLAVAČKA	NOVSKA	RAJIC DONJI	318744	1475/2	5755	ORANICA	ZAKUP		KONCESIJA		
5917.	III SISAČKO-MOSLAVAČKA	NOVSKA	RAJIC DONJI	318744	1475/3	10128	ORANICA	ZAKUP		PRIVREMENO KORIŠTENJE		
5918.	III SISAČKO-MOSLAVAČKA	NOVSKA	RAJIC DONJI	318744	1476/1	6316	ORANICA	ZAKUP		KONCESIJA		
5919.	III SISAČKO-MOSLAVAČKA	NOVSKA	RAJIC DONJI	318744	1476/2	6319	ORANICA	ZAKUP		KONCESIJA		
5920.	III SISAČKO-MOSLAVAČKA	NOVSKA	RAJIC DONJI	318744	1487/1	8049	ORANICA	ZAKUP		KONCESIJA		
5921.	III SISAČKO-MOSLAVAČKA	NOVSKA	RAJIC DONJI	318744	1487/2	7467	ORANICA	ZAKUP		KONCESIJA		
5922.	III SISAČKO-MOSLAVAČKA	NOVSKA	RAJIC DONJI	318744	1492/1	3212	ORANICA	ZAKUP		KONCESIJA		
5923.	III SISAČKO-MOSLAVAČKA	NOVSKA	RAJIC DONJI	318744	1492/2	3208	ORANICA	ZAKUP		KONCESIJA		
5924.	III SISAČKO-MOSLAVAČKA	NOVSKA	RAJIC DONJI	318744	1493/1	8934	ORANICA	ZAKUP		KONCESIJA		
5925.	III SISAČKO-MOSLAVAČKA	NOVSKA	RAJIC DONJI	318744	1493/2	8934	ORANICA	ZAKUP		KONCESIJA		
5926.	III SISAČKO-MOSLAVAČKA	NOVSKA	RAJIC DONJI	318744	1501/1	1924	ORANICA	ZAKUP		KONCESIJA		
5927.	III SISAČKO-MOSLAVAČKA	NOVSKA	RAJIC DONJI	318744	1501/2	2061	ORANICA	ZAKUP		KONCESIJA		
5928.	III SISAČKO-MOSLAVAČKA	NOVSKA	RAJIC DONJI	318744	1502/1	10168	ORANICA	ZAKUP		KONCESIJA		
5929.	III SISAČKO-MOSLAVAČKA	NOVSKA	RAJIC DONJI	318744	1502/2	10027	ORANICA	ZAKUP		KONCESIJA		
5930.	III SISAČKO-MOSLAVAČKA	NOVSKA	RAJIC DONJI	318744	1503/2	7650	ORANICA	ZAKUP		KONCESIJA		
5931.	III SISAČKO-MOSLAVAČKA	NOVSKA	RAJIC DONJI	318744	1507/1	4708	ORANICA	ZAKUP		KONCESIJA		
5932.	III SISAČKO-MOSLAVAČKA	NOVSKA	RAJIC DONJI	318744	1507/2	5632	ORANICA	ZAKUP		KONCESIJA		
5933.	III SISAČKO-MOSLAVAČKA	NOVSKA	RAJIC DONJI	318744	1508/3	5783	ORANICA	ZAKUP		KONCESIJA		
5934.	III SISAČKO-MOSLAVAČKA	NOVSKA	RAJIC DONJI	318744	1510/2	12326	ORANICA	ZAKUP		KONCESIJA		
5935.	III SISAČKO-MOSLAVAČKA	NOVSKA	RAJIC DONJI	318744	1510/3	12232	ORANICA	ZAKUP		KONCESIJA		
5936.	III SISAČKO-MOSLAVAČKA	NOVSKA	RAJIC DONJI	318744	1511/1	6035	ORANICA	ZAKUP		KONCESIJA		
5937.	III SISAČKO-MOSLAVAČKA	NOVSKA	RAJIC DONJI	318744	1511/2	6035	ORANICA	ZAKUP		KONCESIJA		
5938.	III SISAČKO-MOSLAVAČKA	NOVSKA	RAJIC DONJI	318744	1518/1	13070	ORANICA	ZAKUP		PRIVREMENO KORIŠTENJE		
5939.	III SISAČKO-MOSLAVAČKA	NOVSKA	RAJIC DONJI	318744	1518/2	8923	ORANICA	ZAKUP		PRIVREMENO KORIŠTENJE		
5940.	III SISAČKO-MOSLAVAČKA	NOVSKA	RAJIC DONJI	318744	1519/1	7071	ORANICA	ZAKUP		PRIVREMENO KORIŠTENJE		
5941.	III SISAČKO-MOSLAVAČKA	NOVSKA	RAJIC DONJI	318744	1519/2	7071	ORANICA	ZAKUP		PRIVREMENO KORIŠTENJE		
5942.	III SISAČKO-MOSLAVAČKA	NOVSKA	RAJIC DONJI	318744	1522/1	6499	ORANICA	ZAKUP		PRIVREMENO KORIŠTENJE		
5943.	III SISAČKO-MOSLAVAČKA	NOVSKA	RAJIC DONJI	318744	1522/2	1683	ORANICA	ZAKUP		PRIVREMENO KORIŠTENJE		
5944.	III SISAČKO-MOSLAVAČKA	NOVSKA	RAJIC DONJI	318744	1522/3	4816	ORANICA	ZAKUP		PRIVREMENO KORIŠTENJE		
5945.	III SISAČKO-MOSLAVAČKA	NOVSKA	RAJIC DONJI	318744	1523/1	5733	ORANICA	ZAKUP		PRIVREMENO KORIŠTENJE		
5946.	III SISAČKO-MOSLAVAČKA	NOVSKA	RAJIC DONJI	318744	1523/2	4240	ORANICA	ZAKUP		PRIVREMENO KORIŠTENJE		
5947.	III SISAČKO-MOSLAVAČKA	NOVSKA	RAJIC DONJI	318744	1523/3	4240	ORANICA	ZAKUP		PRIVREMENO KORIŠTENJE		
5948.	III SISAČKO-MOSLAVAČKA	NOVSKA	RAJIC DONJI	318744	1524/1	3719	ORANICA	ZAKUP		PRIVREMENO KORIŠTENJE		
5949.	III SISAČKO-MOSLAVAČKA	NOVSKA	RAJIC DONJI	318744	1524/2	3521	ORANICA	ZAKUP		PRIVREMENO KORIŠTENJE		
5950.	III SISAČKO-MOSLAVAČKA	NOVSKA	RAJIC DONJI	318744	1525/1	9585	ORANICA	ZAKUP		PRIVREMENO KORIŠTENJE		
5951.	III SISAČKO-MOSLAVAČKA	NOVSKA	RAJIC DONJI	318744	1525/2	4636	ORANICA	ZAKUP		PRIVREMENO KORIŠTENJE		
5952.	III SISAČKO-MOSLAVAČKA	NOVSKA	RAJIC DONJI	318744	1526/1	3482	ORANICA	ZAKUP		PRIVREMENO KORIŠTENJE		
5953.	III SISAČKO-MOSLAVAČKA	NOVSKA	RAJIC DONJI	318744	1526/2	2500	ORANICA	ZAKUP		PRIVREMENO KORIŠTENJE		
5954.	III SISAČKO-MOSLAVAČKA	NOVSKA	RAJIC DONJI	318744	1527/1	5952	ORANICA	ZAKUP		PRIVREMENO KORIŠTENJE		
5955.	III SISAČKO-MOSLAVAČKA	NOVSKA	RAJIC DONJI	318744	1527/2	5650	ORANICA	ZAKUP		PRIVREMENO KORIŠTENJE		
5956.	III SISAČKO-MOSLAVAČKA	NOVSKA	RAJIC DONJI	318744	1534/1	11013	ORANICA	ZAKUP		PRIVREMENO KORIŠTENJE		
5957.	III SISAČKO-MOSLAVAČKA	NOVSKA	RAJIC DONJI	318744	1534/2	4035	ORANICA	ZAKUP		PRIVREMENO KORIŠTENJE		
5958.	III SISAČKO-MOSLAVAČKA	NOVSKA	RAJIC DONJI	318744	1535/1	6888	ORANICA	ZAKUP		PRIVREMENO KORIŠTENJE		
5959.	III SISAČKO-MOSLAVAČKA	NOVSKA	RAJIC DONJI	318744	1535/2	6888	ORANICA	ZAKUP		PRIVREMENO KORIŠTENJE		
5960.	III SISAČKO-MOSLAVAČKA	NOVSKA	RAJIC DONJI	318744	1538/1	7182	ORANICA	ZAKUP		PRIVREMENO KORIŠTENJE		
5961.	III SISAČKO-MOSLAVAČKA	NOVSKA	RAJIC DONJI	318744	1538/2	7477	ORANICA	ZAKUP		PRIVREMENO KORIŠTENJE		
5962.	III SISAČKO-MOSLAVAČKA	NOVSKA	RAJIC DONJI	318744	1538/3	7477	ORANICA	ZAKUP		PRIVREMENO KORIŠTENJE		
5963.	III SISAČKO-MOSLAVAČKA	NOVSKA	RAJIC DONJI	318744	1539/1	9024	ORANICA	ZAKUP		PRIVREMENO KORIŠTENJE		
5964.	III SISAČKO-MOSLAVAČKA	NOVSKA	RAJIC DONJI	318744	1539/2	10402	ORANICA	ZAKUP		PRIVREMENO KORIŠTENJE		
5965.	III SISAČKO-MOSLAVAČKA	NOVSKA	RAJIC DONJI	318744	1539/3	6456	ORANICA	ZAKUP		PRIVREMENO KORIŠTENJE		
5966.	III SISAČKO-MOSLAVAČKA	NOVSKA	RAJIC DONJI	318744	1541/1	6668	ORANICA	ZAKUP		PRIVREMENO KORIŠTENJE		
5967.	III SISAČKO-MOSLAVAČKA	NOVSKA	RAJIC DONJI	318744	1541/2	6726	ORANICA	ZAKUP		PRIVREMENO KORIŠTENJE		
5968.	III SISAČKO-MOSLAVAČKA	NOVSKA	RAJIC DONJI	318744	1541/3	6672	ORANICA	ZAKUP		PRIVREMENO KORIŠTENJE		
5969.	III SISAČKO-MOSLAVAČKA	NOVSKA	RAJIC DONJI	318744	1542/1	7970	ORANICA	ZAKUP		PRIVREMENO KORIŠTENJE		
5970.	III SISAČKO-MOSLAVAČKA	NOVSKA	RAJIC DONJI	318744	1542/2	4334	ORANICA	ZAKUP		PRIVREMENO KORIŠTENJE		
5971.	III SISAČKO-MOSLAVAČKA	NOVSKA	RAJIC DONJI	318744	1545/1	4377	ORANICA	ZAKUP		PRIVREMENO KORIŠTENJE		
5972.	III SISAČKO-MOSLAVAČKA	NOVSKA	RAJIC DONJI	318744	1545/2	4377	ORANICA	ZAKUP		PRIVREMENO KORIŠTENJE		
5973.	III SISAČKO-MOSLAVAČKA	NOVSKA	RAJIC DONJI	318744	1545/3	4381	ORANICA	ZAKUP		PRIVREMENO KORIŠTENJE		
5974.	III SISAČKO-MOSLAVAČKA	NOVSKA	RAJIC DONJI	318744	1549/1	4593	ORANICA	ZAKUP		PRIVREMENO KORIŠTENJE		
5975.	III SISAČKO-MOSLAVAČKA	NOVSKA	RAJIC DONJI	318744	1549/2	2654	ORANICA	ZAKUP		PRIVREMENO KORIŠTENJE		
5976.	III SISAČKO-MOSLAVAČKA	NOVSKA	RAJIC DONJI	318744	1549/3	1805	ORANICA	ZAKUP		PRIVREMENO KORIŠTENJE		
5977.	III SISAČKO-MOSLAVAČKA	NOVSKA	RAJIC DONJI	318744	1550/1	2604	ORANICA	ZAKUP		PRIVREMENO KORIŠTENJE		
5978.	III SISAČKO-MOSLAVAČKA	NOVSKA	RAJIC DONJI	318744	1550/2	2795	ORANICA	ZAKUP		PRIVREMENO KORIŠTENJE		
5979.	III SISAČKO-MOSLAVAČKA	NOVSKA	RAJIC DONJI	318744	1550/3	3197	ORANICA	ZAKUP		PRIVREMENO KORIŠTENJE		

5980.	III SISAČKO-MOSLAVAČKA	NOVSKA	RAJIC DONJI	318744	1551/1	7024	ORANICA	ZAKUP		PRIVREMENO KORIŠTENJE		
5981.	III SISAČKO-MOSLAVAČKA	NOVSKA	RAJIC DONJI	318744	1552/1	5136	ORANICA	ZAKUP		PRIVREMENO KORIŠTENJE		
5982.	III SISAČKO-MOSLAVAČKA	NOVSKA	RAJIC DONJI	318744	1555/3	1978	ORANICA	ZAKUP		PRIVREMENO KORIŠTENJE		
5983.	III SISAČKO-MOSLAVAČKA	NOVSKA	RAJIC DONJI	318744	1556/1	4154	ORANICA	ZAKUP		PRIVREMENO KORIŠTENJE		
5984.	III SISAČKO-MOSLAVAČKA	NOVSKA	RAJIC DONJI	318744	1556/2	7812	ORANICA	ZAKUP		PRIVREMENO KORIŠTENJE		
5985.	III SISAČKO-MOSLAVAČKA	NOVSKA	RAJIC DONJI	318744	1557/1	6269	ORANICA	ZAKUP		PRIVREMENO KORIŠTENJE		
5986.	III SISAČKO-MOSLAVAČKA	NOVSKA	RAJIC DONJI	318744	1557/2	3392	ORANICA	ZAKUP		PRIVREMENO KORIŠTENJE		
5987.	III SISAČKO-MOSLAVAČKA	NOVSKA	RAJIC DONJI	318744	1557/3	2780	ORANICA	ZAKUP		PRIVREMENO KORIŠTENJE		
5988.	III SISAČKO-MOSLAVAČKA	NOVSKA	RAJIC DONJI	318744	1562/1	10502	ORANICA	ZAKUP		PRIVREMENO KORIŠTENJE		
5989.	III SISAČKO-MOSLAVAČKA	NOVSKA	RAJIC DONJI	318744	1562/2	9581	ORANICA	ZAKUP		PRIVREMENO KORIŠTENJE		
5990.	III SISAČKO-MOSLAVAČKA	NOVSKA	RAJIC DONJI	318744	1565/1	19440	ORANICA	ZAKUP		PRIVREMENO KORIŠTENJE		
5991.	III SISAČKO-MOSLAVAČKA	NOVSKA	RAJIC DONJI	318744	1565/2	10107	ORANICA	ZAKUP		PRIVREMENO KORIŠTENJE		
5992.	III SISAČKO-MOSLAVAČKA	NOVSKA	RAJIC DONJI	318744	1566/1	7625	ORANICA	ZAKUP		PRIVREMENO KORIŠTENJE		
5993.	III SISAČKO-MOSLAVAČKA	NOVSKA	RAJIC DONJI	318744	1566/2	899	ORANICA	ZAKUP		PRIVREMENO KORIŠTENJE		
5994.	III SISAČKO-MOSLAVAČKA	NOVSKA	RAJIC DONJI	318744	1567/1	4963	ORANICA	ZAKUP		PRIVREMENO KORIŠTENJE		
5995.	III SISAČKO-MOSLAVAČKA	NOVSKA	RAJIC DONJI	318744	1567/2	3223	ORANICA	ZAKUP		PRIVREMENO KORIŠTENJE		
5996.	III SISAČKO-MOSLAVAČKA	NOVSKA	RAJIC DONJI	318744	1569/2	1593	ORANICA	ZAKUP		PRIVREMENO KORIŠTENJE		
5997.	III SISAČKO-MOSLAVAČKA	NOVSKA	RAJIC DONJI	318744	1570/1	3309	ORANICA	ZAKUP		PRIVREMENO KORIŠTENJE		
5998.	III SISAČKO-MOSLAVAČKA	NOVSKA	RAJIC DONJI	318744	1573/1	2845	ORANICA	ZAKUP		PRIVREMENO KORIŠTENJE		
5999.	III SISAČKO-MOSLAVAČKA	NOVSKA	RAJIC DONJI	318744	1574/1	162	ORANICA	ZAKUP		PRIVREMENO KORIŠTENJE		
6000.	III SISAČKO-MOSLAVAČKA	NOVSKA	RAJIC DONJI	318744	176/1	5704	ORANICA	ZAKUP		PRODAJA		
6001.	III SISAČKO-MOSLAVAČKA	NOVSKA	RAJIC DONJI	318744	202/1	4014	ORANICA	ZAKUP		PRODAJA		
6002.	III SISAČKO-MOSLAVAČKA	NOVSKA	RAJIC DONJI	318744	222/2	11509	ORANICA	ZAKUP		PRIVREMENO KORIŠTENJE		
6003.	III SISAČKO-MOSLAVAČKA	NOVSKA	RAJIC DONJI	318744	222/2	5586	LIVADA	ZAKUP		PRIVREMENO KORIŠTENJE		
6004.	III SISAČKO-MOSLAVAČKA	NOVSKA	RAJIC DONJI	318744	396/2	3482	ORANICA	ZAKUP		PRODAJA		
6005.	III SISAČKO-MOSLAVAČKA	NOVSKA	RAJIC DONJI	318744	447/3	4100	LIVADA	ZAKUP		PRIVREMENO KORIŠTENJE		
6006.	III SISAČKO-MOSLAVAČKA	NOVSKA	RAJIC DONJI	318744	469/1	647	ORANICA	ZAKUP		PRODAJA		
6007.	III SISAČKO-MOSLAVAČKA	NOVSKA	RAJIC DONJI	318744	469/4	4168	ORANICA	ZAKUP		PRODAJA		
6008.	III SISAČKO-MOSLAVAČKA	NOVSKA	RAJIC DONJI	318744	471/1	946	ORANICA	ZAKUP		PRODAJA		
6009.	III SISAČKO-MOSLAVAČKA	NOVSKA	RAJIC DONJI	318744	489/2	1165	ORANICA	ZAKUP		PRODAJA		
6010.	III SISAČKO-MOSLAVAČKA	NOVSKA	RAJIC DONJI	318744	950/3	1302	ORANICA	ZAKUP		PRIVREMENO KORIŠTENJE		
6011.	III SISAČKO-MOSLAVAČKA	NOVSKA	RAJIC DONJI	318744	997/2	2248	ORANICA	ZAKUP		KONCESIJA		
6012.	III SISAČKO-MOSLAVAČKA	NOVSKA	RAJIC DONJI	318744	999/3	367	ORANICA	ZAKUP		KONCESIJA		
6013.	III SISAČKO-MOSLAVAČKA	NOVSKA	RAJIC GORNJI	318787	1409	2100	ORANICA	ZAKUP		KONCESIJA		
6014.	III SISAČKO-MOSLAVAČKA	NOVSKA	RAJIC GORNJI	318787	1443	2295	ORANICA	ZAKUP		KONCESIJA		
6015.	III SISAČKO-MOSLAVAČKA	NOVSKA	RAJIC GORNJI	318787	1652	6370	ORANICA	ZAKUP		KONCESIJA		
6016.	III SISAČKO-MOSLAVAČKA	NOVSKA	RAJIC GORNJI	318787	1688	15656	ORANICA	ZAKUP		KONCESIJA		
6017.	III SISAČKO-MOSLAVAČKA	NOVSKA	RAJIC GORNJI	318787	1699	5909	ORANICA	ZAKUP		KONCESIJA		
6018.	III SISAČKO-MOSLAVAČKA	NOVSKA	RAJIC GORNJI	318787	1005/1	3827	ORANICA	ZAKUP		PRODAJA		
6019.	III SISAČKO-MOSLAVAČKA	NOVSKA	RAJIC GORNJI	318787	1005/2	2097	ORANICA	ZAKUP		PRODAJA		
6020.	III SISAČKO-MOSLAVAČKA	NOVSKA	RAJIC GORNJI	318787	1006	4021	ORANICA	ZAKUP		PRODAJA		
6021.	III SISAČKO-MOSLAVAČKA	NOVSKA	RAJIC GORNJI	318787	1007	2108	ORANICA	ZAKUP		PRODAJA		
6022.	III SISAČKO-MOSLAVAČKA	NOVSKA	RAJIC GORNJI	318787	1008	2759	ORANICA	ZAKUP		PRODAJA		
6023.	III SISAČKO-MOSLAVAČKA	NOVSKA	RAJIC GORNJI	318787	1009	2061	ORANICA	ZAKUP		PRODAJA		
6024.	III SISAČKO-MOSLAVAČKA	NOVSKA	RAJIC GORNJI	318787	1200	3705	ORANICA	ZAKUP		PRIVREMENO KORIŠTENJE		
6025.	III SISAČKO-MOSLAVAČKA	NOVSKA	RAJIC GORNJI	318787	1232	644	ORANICA	ZAKUP		PRIVREMENO KORIŠTENJE		
6026.	III SISAČKO-MOSLAVAČKA	NOVSKA	RAJIC GORNJI	318787	1233	745	ORANICA	ZAKUP		PRIVREMENO KORIŠTENJE		
6027.	III SISAČKO-MOSLAVAČKA	NOVSKA	RAJIC GORNJI	318787	1264	3287	ORANICA	ZAKUP		PRIVREMENO KORIŠTENJE		
6028.	III SISAČKO-MOSLAVAČKA	NOVSKA	RAJIC GORNJI	318787	1300	46515	ORANICA	ZAKUP		KONCESIJA		
6029.	III SISAČKO-MOSLAVAČKA	NOVSKA	RAJIC GORNJI	318787	1326/2	5686	ORANICA	PRODAJA		PRIVREMENO KORIŠTENJE		
6030.	III SISAČKO-MOSLAVAČKA	NOVSKA	RAJIC GORNJI	318787	1347	7546	ORANICA	ZAKUP		KONCESIJA		
6031.	III SISAČKO-MOSLAVAČKA	NOVSKA	RAJIC GORNJI	318787	1348	7064	ORANICA	ZAKUP		KONCESIJA		
6032.	III SISAČKO-MOSLAVAČKA	NOVSKA	RAJIC GORNJI	318787	1349/1	345	ORANICA	ZAKUP		KONCESIJA		
6033.	III SISAČKO-MOSLAVAČKA	NOVSKA	RAJIC GORNJI	318787	1350	773	ORANICA	ZAKUP		KONCESIJA		
6034.	III SISAČKO-MOSLAVAČKA	NOVSKA	RAJIC GORNJI	318787	1356	3597	ORANICA	PRODAJA		PRIVREMENO KORIŠTENJE		
6035.	III SISAČKO-MOSLAVAČKA	NOVSKA	RAJIC GORNJI	318787	1361/6	2748	ORANICA	ZAKUP		PRIVREMENO KORIŠTENJE		
6036.	III SISAČKO-MOSLAVAČKA	NOVSKA	RAJIC GORNJI	318787	1372	2147	ORANICA	ZAKUP		KONCESIJA		
6037.	III SISAČKO-MOSLAVAČKA	NOVSKA	RAJIC GORNJI	318787	1373/2	557	ORANICA	ZAKUP		KONCESIJA		
6038.	III SISAČKO-MOSLAVAČKA	NOVSKA	RAJIC GORNJI	318787	1375/1	7513	ORANICA	ZAKUP		KONCESIJA		
6039.	III SISAČKO-MOSLAVAČKA	NOVSKA	RAJIC GORNJI	318787	1376/1	7244	ORANICA	ZAKUP		KONCESIJA		
6040.	III SISAČKO-MOSLAVAČKA	NOVSKA	RAJIC GORNJI	318787	1376/3	2028	ORANICA	ZAKUP		KONCESIJA		
6041.	III SISAČKO-MOSLAVAČKA	NOVSKA	RAJIC GORNJI	318787	1377	2795	ORANICA	ZAKUP		KONCESIJA		
6042.	III SISAČKO-MOSLAVAČKA	NOVSKA	RAJIC GORNJI	318787	1378	5647	ORANICA	ZAKUP		KONCESIJA		
6043.	III SISAČKO-MOSLAVAČKA	NOVSKA	RAJIC GORNJI	318787	1379/1	4658	ORANICA	ZAKUP		KONCESIJA		

6044.	III SISAČKO-MOSLAVAČKA	NOVSKA	RAJIC GORNJI	318787	1380/1	3190	ORANICA	ZAKUP		KONCESIJA		
6045.	III SISAČKO-MOSLAVAČKA	NOVSKA	RAJIC GORNJI	318787	1380/2	8405	ORANICA	ZAKUP		KONCESIJA		
6046.	III SISAČKO-MOSLAVAČKA	NOVSKA	RAJIC GORNJI	318787	1380/3	2359	ORANICA	ZAKUP		KONCESIJA		
6047.	III SISAČKO-MOSLAVAČKA	NOVSKA	RAJIC GORNJI	318787	1380/4	2363	ORANICA	ZAKUP		KONCESIJA		
6048.	III SISAČKO-MOSLAVAČKA	NOVSKA	RAJIC GORNJI	318787	1386/2	2852	ORANICA	ZAKUP		KONCESIJA		
6049.	III SISAČKO-MOSLAVAČKA	NOVSKA	RAJIC GORNJI	318787	1387	4866	ORANICA	ZAKUP		KONCESIJA		
6050.	III SISAČKO-MOSLAVAČKA	NOVSKA	RAJIC GORNJI	318787	1389/1	6438	ORANICA	ZAKUP		KONCESIJA		
6051.	III SISAČKO-MOSLAVAČKA	NOVSKA	RAJIC GORNJI	318787	1389/2	3237	ORANICA	ZAKUP		KONCESIJA		
6052.	III SISAČKO-MOSLAVAČKA	NOVSKA	RAJIC GORNJI	318787	1389/3	3237	ORANICA	ZAKUP		KONCESIJA		
6053.	III SISAČKO-MOSLAVAČKA	NOVSKA	RAJIC GORNJI	318787	1390	13797	ORANICA	ZAKUP		KONCESIJA		
6054.	III SISAČKO-MOSLAVAČKA	NOVSKA	RAJIC GORNJI	318787	1394/1	5172	ORANICA	ZAKUP		KONCESIJA		
6055.	III SISAČKO-MOSLAVAČKA	NOVSKA	RAJIC GORNJI	318787	1394/2	4143	ORANICA	ZAKUP		KONCESIJA		
6056.	III SISAČKO-MOSLAVAČKA	NOVSKA	RAJIC GORNJI	318787	1395	3960	ORANICA	ZAKUP		KONCESIJA		
6057.	III SISAČKO-MOSLAVAČKA	NOVSKA	RAJIC GORNJI	318787	1396	4413	ORANICA	ZAKUP		KONCESIJA		
6058.	III SISAČKO-MOSLAVAČKA	NOVSKA	RAJIC GORNJI	318787	1397	2582	ORANICA	ZAKUP		KONCESIJA		
6059.	III SISAČKO-MOSLAVAČKA	NOVSKA	RAJIC GORNJI	318787	1398	9398	ORANICA	ZAKUP		KONCESIJA		
6060.	III SISAČKO-MOSLAVAČKA	NOVSKA	RAJIC GORNJI	318787	1400	5629	ORANICA	ZAKUP		KONCESIJA		
6061.	III SISAČKO-MOSLAVAČKA	NOVSKA	RAJIC GORNJI	318787	1401	2413	ORANICA	ZAKUP		KONCESIJA		
6062.	III SISAČKO-MOSLAVAČKA	NOVSKA	RAJIC GORNJI	318787	1402/1	1802	ORANICA	ZAKUP		KONCESIJA		
6063.	III SISAČKO-MOSLAVAČKA	NOVSKA	RAJIC GORNJI	318787	1402/2	2449	ORANICA	ZAKUP		KONCESIJA		
6064.	III SISAČKO-MOSLAVAČKA	NOVSKA	RAJIC GORNJI	318787	1403/1	1802	ORANICA	ZAKUP		KONCESIJA		
6065.	III SISAČKO-MOSLAVAČKA	NOVSKA	RAJIC GORNJI	318787	1403/2	1155	ORANICA	ZAKUP		KONCESIJA		
6066.	III SISAČKO-MOSLAVAČKA	NOVSKA	RAJIC GORNJI	318787	1404/1	2043	ORANICA	ZAKUP		KONCESIJA		
6067.	III SISAČKO-MOSLAVAČKA	NOVSKA	RAJIC GORNJI	318787	1404/2	2000	ORANICA	ZAKUP		KONCESIJA		
6068.	III SISAČKO-MOSLAVAČKA	NOVSKA	RAJIC GORNJI	318787	1404/3	1967	ORANICA	ZAKUP		KONCESIJA		
6069.	III SISAČKO-MOSLAVAČKA	NOVSKA	RAJIC GORNJI	318787	1404/4	1931	ORANICA	ZAKUP		KONCESIJA		
6070.	III SISAČKO-MOSLAVAČKA	NOVSKA	RAJIC GORNJI	318787	1405	3323	ORANICA	ZAKUP		KONCESIJA		
6071.	III SISAČKO-MOSLAVAČKA	NOVSKA	RAJIC GORNJI	318787	1406	3129	ORANICA	ZAKUP		KONCESIJA		
6072.	III SISAČKO-MOSLAVAČKA	NOVSKA	RAJIC GORNJI	318787	1407/1	2910	ORANICA	ZAKUP		KONCESIJA		
6073.	III SISAČKO-MOSLAVAČKA	NOVSKA	RAJIC GORNJI	318787	1407/2	2910	ORANICA	ZAKUP		KONCESIJA		
6074.	III SISAČKO-MOSLAVAČKA	NOVSKA	RAJIC GORNJI	318787	1408	9369	ORANICA	ZAKUP		KONCESIJA		
6075.	III SISAČKO-MOSLAVAČKA	NOVSKA	RAJIC GORNJI	318787	1410	2859	ORANICA	ZAKUP		KONCESIJA		
6076.	III SISAČKO-MOSLAVAČKA	NOVSKA	RAJIC GORNJI	318787	1411	4935	ORANICA	ZAKUP		KONCESIJA		
6077.	III SISAČKO-MOSLAVAČKA	NOVSKA	RAJIC GORNJI	318787	1412/1	6941	ORANICA	ZAKUP		KONCESIJA		
6078.	III SISAČKO-MOSLAVAČKA	NOVSKA	RAJIC GORNJI	318787	1412/2	1187	ORANICA	ZAKUP		KONCESIJA		
6079.	III SISAČKO-MOSLAVAČKA	NOVSKA	RAJIC GORNJI	318787	1412/3	1187	ORANICA	ZAKUP		KONCESIJA		
6080.	III SISAČKO-MOSLAVAČKA	NOVSKA	RAJIC GORNJI	318787	1413	2144	ORANICA	ZAKUP		KONCESIJA		
6081.	III SISAČKO-MOSLAVAČKA	NOVSKA	RAJIC GORNJI	318787	1415/1	2054	ORANICA	ZAKUP		KONCESIJA		
6082.	III SISAČKO-MOSLAVAČKA	NOVSKA	RAJIC GORNJI	318787	1415/3	593	ORANICA	ZAKUP		KONCESIJA		
6083.	III SISAČKO-MOSLAVAČKA	NOVSKA	RAJIC GORNJI	318787	1416	2629	ORANICA	ZAKUP		KONCESIJA		
6084.	III SISAČKO-MOSLAVAČKA	NOVSKA	RAJIC GORNJI	318787	1417	5323	ORANICA	ZAKUP		KONCESIJA		
6085.	III SISAČKO-MOSLAVAČKA	NOVSKA	RAJIC GORNJI	318787	1418	2151	ORANICA	ZAKUP		KONCESIJA		
6086.	III SISAČKO-MOSLAVAČKA	NOVSKA	RAJIC GORNJI	318787	1419	1313	ORANICA	ZAKUP		KONCESIJA		
6087.	III SISAČKO-MOSLAVAČKA	NOVSKA	RAJIC GORNJI	318787	1420	1439	ORANICA	ZAKUP		KONCESIJA		
6088.	III SISAČKO-MOSLAVAČKA	NOVSKA	RAJIC GORNJI	318787	1421	1759	ORANICA	ZAKUP		KONCESIJA		
6089.	III SISAČKO-MOSLAVAČKA	NOVSKA	RAJIC GORNJI	318787	1422	1579	ORANICA	ZAKUP		KONCESIJA		
6090.	III SISAČKO-MOSLAVAČKA	NOVSKA	RAJIC GORNJI	318787	1423	2108	ORANICA	ZAKUP		KONCESIJA		
6091.	III SISAČKO-MOSLAVAČKA	NOVSKA	RAJIC GORNJI	318787	1424	3428	ORANICA	ZAKUP		KONCESIJA		
6092.	III SISAČKO-MOSLAVAČKA	NOVSKA	RAJIC GORNJI	318787	1425/1	1690	ORANICA	ZAKUP		KONCESIJA		
6093.	III SISAČKO-MOSLAVAČKA	NOVSKA	RAJIC GORNJI	318787	1425/2	831	ORANICA	ZAKUP		KONCESIJA		
6094.	III SISAČKO-MOSLAVAČKA	NOVSKA	RAJIC GORNJI	318787	1425/3	834	ORANICA	ZAKUP		KONCESIJA		
6095.	III SISAČKO-MOSLAVAČKA	NOVSKA	RAJIC GORNJI	318787	1426	3392	ORANICA	ZAKUP		KONCESIJA		
6096.	III SISAČKO-MOSLAVAČKA	NOVSKA	RAJIC GORNJI	318787	1427/1	1356	ORANICA	ZAKUP		KONCESIJA		
6097.	III SISAČKO-MOSLAVAČKA	NOVSKA	RAJIC GORNJI	318787	1427/2	1356	ORANICA	ZAKUP		KONCESIJA		
6098.	III SISAČKO-MOSLAVAČKA	NOVSKA	RAJIC GORNJI	318787	1428	2712	ORANICA	ZAKUP		KONCESIJA		
6099.	III SISAČKO-MOSLAVAČKA	NOVSKA	RAJIC GORNJI	318787	1429	2751	ORANICA	ZAKUP		KONCESIJA		
6100.	III SISAČKO-MOSLAVAČKA	NOVSKA	RAJIC GORNJI	318787	1430	4467	ORANICA	ZAKUP		KONCESIJA		
6101.	III SISAČKO-MOSLAVAČKA	NOVSKA	RAJIC GORNJI	318787	1431/1	2773	ORANICA	ZAKUP		KONCESIJA		
6102.	III SISAČKO-MOSLAVAČKA	NOVSKA	RAJIC GORNJI	318787	1431/2	2773	ORANICA	ZAKUP		KONCESIJA		
6103.	III SISAČKO-MOSLAVAČKA	NOVSKA	RAJIC GORNJI	318787	1432	4251	ORANICA	ZAKUP		KONCESIJA		
6104.	III SISAČKO-MOSLAVAČKA	NOVSKA	RAJIC GORNJI	318787	1433	1385	ORANICA	ZAKUP		KONCESIJA		
6105.	III SISAČKO-MOSLAVAČKA	NOVSKA	RAJIC GORNJI	318787	1434	2251	ORANICA	ZAKUP		KONCESIJA		
6106.	III SISAČKO-MOSLAVAČKA	NOVSKA	RAJIC GORNJI	318787	1435	1007	ORANICA	ZAKUP		KONCESIJA		
6107.	III SISAČKO-MOSLAVAČKA	NOVSKA	RAJIC GORNJI	318787	1436	3273	ORANICA	ZAKUP		KONCESIJA		

6108.	III SISAČKO-MOSLAVAČKA	NOVSKA	RAJIC GORNJI	318787	1437	3629	ORANICA	ZAKUP		KONCESIJA		
6109.	III SISAČKO-MOSLAVAČKA	NOVSKA	RAJIC GORNJI	318787	1438	2575	ORANICA	ZAKUP		KONCESIJA		
6110.	III SISAČKO-MOSLAVAČKA	NOVSKA	RAJIC GORNJI	318787	1439	2575	ORANICA	ZAKUP		KONCESIJA		
6111.	III SISAČKO-MOSLAVAČKA	NOVSKA	RAJIC GORNJI	318787	1440	2834	ORANICA	ZAKUP		KONCESIJA		
6112.	III SISAČKO-MOSLAVAČKA	NOVSKA	RAJIC GORNJI	318787	1441	2956	ORANICA	ZAKUP		KONCESIJA		
6113.	III SISAČKO-MOSLAVAČKA	NOVSKA	RAJIC GORNJI	318787	1442/1	1906	ORANICA	ZAKUP		KONCESIJA		
6114.	III SISAČKO-MOSLAVAČKA	NOVSKA	RAJIC GORNJI	318787	1442/2	1910	ORANICA	ZAKUP		KONCESIJA		
6115.	III SISAČKO-MOSLAVAČKA	NOVSKA	RAJIC GORNJI	318787	1444	1162	ORANICA	ZAKUP		KONCESIJA		
6116.	III SISAČKO-MOSLAVAČKA	NOVSKA	RAJIC GORNJI	318787	1445	1234	ORANICA	ZAKUP		KONCESIJA		
6117.	III SISAČKO-MOSLAVAČKA	NOVSKA	RAJIC GORNJI	318787	1446	4248	ORANICA	ZAKUP		KONCESIJA		
6118.	III SISAČKO-MOSLAVAČKA	NOVSKA	RAJIC GORNJI	318787	1447	4007	ORANICA	ZAKUP		KONCESIJA		
6119.	III SISAČKO-MOSLAVAČKA	NOVSKA	RAJIC GORNJI	318787	1448	1723	ORANICA	ZAKUP		KONCESIJA		
6120.	III SISAČKO-MOSLAVAČKA	NOVSKA	RAJIC GORNJI	318787	1449	1931	ORANICA	ZAKUP		KONCESIJA		
6121.	III SISAČKO-MOSLAVAČKA	NOVSKA	RAJIC GORNJI	318787	1450	4927	ORANICA	ZAKUP		KONCESIJA		
6122.	III SISAČKO-MOSLAVAČKA	NOVSKA	RAJIC GORNJI	318787	1451	4222	ORANICA	ZAKUP		KONCESIJA		
6123.	III SISAČKO-MOSLAVAČKA	NOVSKA	RAJIC GORNJI	318787	1452	3107	ORANICA	ZAKUP		KONCESIJA		
6124.	III SISAČKO-MOSLAVAČKA	NOVSKA	RAJIC GORNJI	318787	1453/1	2446	ORANICA	ZAKUP		KONCESIJA		
6125.	III SISAČKO-MOSLAVAČKA	NOVSKA	RAJIC GORNJI	318787	1453/2	2870	ORANICA	ZAKUP		KONCESIJA		
6126.	III SISAČKO-MOSLAVAČKA	NOVSKA	RAJIC GORNJI	318787	1454	2291	ORANICA	ZAKUP		KONCESIJA		
6127.	III SISAČKO-MOSLAVAČKA	NOVSKA	RAJIC GORNJI	318787	1455	2248	ORANICA	ZAKUP		KONCESIJA		
6128.	III SISAČKO-MOSLAVAČKA	NOVSKA	RAJIC GORNJI	318787	1456/1	1295	ORANICA	ZAKUP		KONCESIJA		
6129.	III SISAČKO-MOSLAVAČKA	NOVSKA	RAJIC GORNJI	318787	1458	3010	ORANICA	ZAKUP		KONCESIJA		
6130.	III SISAČKO-MOSLAVAČKA	NOVSKA	RAJIC GORNJI	318787	1459	3082	ORANICA	ZAKUP		KONCESIJA		
6131.	III SISAČKO-MOSLAVAČKA	NOVSKA	RAJIC GORNJI	318787	1460	4244	ORANICA	ZAKUP		KONCESIJA		
6132.	III SISAČKO-MOSLAVAČKA	NOVSKA	RAJIC GORNJI	318787	1461	2723	ORANICA	ZAKUP		KONCESIJA		
6133.	III SISAČKO-MOSLAVAČKA	NOVSKA	RAJIC GORNJI	318787	1463	13167	ORANICA	ZAKUP		KONCESIJA		
6134.	III SISAČKO-MOSLAVAČKA	NOVSKA	RAJIC GORNJI	318787	1465	3773	ORANICA	ZAKUP		KONCESIJA		
6135.	III SISAČKO-MOSLAVAČKA	NOVSKA	RAJIC GORNJI	318787	1466	3230	ORANICA	ZAKUP		KONCESIJA		
6136.	III SISAČKO-MOSLAVAČKA	NOVSKA	RAJIC GORNJI	318787	1467	2503	ORANICA	ZAKUP		KONCESIJA		
6137.	III SISAČKO-MOSLAVAČKA	NOVSKA	RAJIC GORNJI	318787	1468/1	1511	ORANICA	ZAKUP		KONCESIJA		
6138.	III SISAČKO-MOSLAVAČKA	NOVSKA	RAJIC GORNJI	318787	1468/2	3805	ORANICA	ZAKUP		KONCESIJA		
6139.	III SISAČKO-MOSLAVAČKA	NOVSKA	RAJIC GORNJI	318787	1469	11110	ORANICA	ZAKUP		PRIVREMENO KORIŠTENJE		
6140.	III SISAČKO-MOSLAVAČKA	NOVSKA	RAJIC GORNJI	318787	1470	9286	ORANICA	ZAKUP		KONCESIJA		
6141.	III SISAČKO-MOSLAVAČKA	NOVSKA	RAJIC GORNJI	318787	1471/1	1899	ORANICA	ZAKUP		KONCESIJA		
6142.	III SISAČKO-MOSLAVAČKA	NOVSKA	RAJIC GORNJI	318787	1471/2	2021	ORANICA	ZAKUP		KONCESIJA		
6143.	III SISAČKO-MOSLAVAČKA	NOVSKA	RAJIC GORNJI	318787	1472	3748	ORANICA	ZAKUP		KONCESIJA		
6144.	III SISAČKO-MOSLAVAČKA	NOVSKA	RAJIC GORNJI	318787	1473/1	3201	ORANICA	ZAKUP		KONCESIJA		
6145.	III SISAČKO-MOSLAVAČKA	NOVSKA	RAJIC GORNJI	318787	1473/2	2802	ORANICA	ZAKUP		KONCESIJA		
6146.	III SISAČKO-MOSLAVAČKA	NOVSKA	RAJIC GORNJI	318787	1473/3	2608	ORANICA	ZAKUP		KONCESIJA		
6147.	III SISAČKO-MOSLAVAČKA	NOVSKA	RAJIC GORNJI	318787	1473/4	2608	ORANICA	ZAKUP		KONCESIJA		
6148.	III SISAČKO-MOSLAVAČKA	NOVSKA	RAJIC GORNJI	318787	1474/1	3032	ORANICA	ZAKUP		KONCESIJA		
6149.	III SISAČKO-MOSLAVAČKA	NOVSKA	RAJIC GORNJI	318787	1474/2	5100	ORANICA	ZAKUP		KONCESIJA		
6150.	III SISAČKO-MOSLAVAČKA	NOVSKA	RAJIC GORNJI	318787	1475	6535	ORANICA	ZAKUP		KONCESIJA		
6151.	III SISAČKO-MOSLAVAČKA	NOVSKA	RAJIC GORNJI	318787	1476	6934	ORANICA	ZAKUP		KONCESIJA		
6152.	III SISAČKO-MOSLAVAČKA	NOVSKA	RAJIC GORNJI	318787	1477	6032	ORANICA	ZAKUP		KONCESIJA		
6153.	III SISAČKO-MOSLAVAČKA	NOVSKA	RAJIC GORNJI	318787	1478/2	3097	ORANICA	ZAKUP		KONCESIJA		
6154.	III SISAČKO-MOSLAVAČKA	NOVSKA	RAJIC GORNJI	318787	1480/1	2539	ORANICA	ZAKUP		KONCESIJA		
6155.	III SISAČKO-MOSLAVAČKA	NOVSKA	RAJIC GORNJI	318787	1480/2	2543	ORANICA	ZAKUP		KONCESIJA		
6156.	III SISAČKO-MOSLAVAČKA	NOVSKA	RAJIC GORNJI	318787	1481/1	3694	ORANICA	ZAKUP		KONCESIJA		
6157.	III SISAČKO-MOSLAVAČKA	NOVSKA	RAJIC GORNJI	318787	1481/2	3694	ORANICA	ZAKUP		KONCESIJA		
6158.	III SISAČKO-MOSLAVAČKA	NOVSKA	RAJIC GORNJI	318787	1482/1	3694	ORANICA	ZAKUP		KONCESIJA		
6159.	III SISAČKO-MOSLAVAČKA	NOVSKA	RAJIC GORNJI	318787	1482/2	3694	ORANICA	ZAKUP		KONCESIJA		
6160.	III SISAČKO-MOSLAVAČKA	NOVSKA	RAJIC GORNJI	318787	1483/1	2848	ORANICA	ZAKUP		KONCESIJA		
6161.	III SISAČKO-MOSLAVAČKA	NOVSKA	RAJIC GORNJI	318787	1483/2	2848	ORANICA	ZAKUP		KONCESIJA		
6162.	III SISAČKO-MOSLAVAČKA	NOVSKA	RAJIC GORNJI	318787	1484	13685	ORANICA	ZAKUP		KONCESIJA		
6163.	III SISAČKO-MOSLAVAČKA	NOVSKA	RAJIC GORNJI	318787	1486/1	1985	ORANICA	ZAKUP		KONCESIJA		
6164.	III SISAČKO-MOSLAVAČKA	NOVSKA	RAJIC GORNJI	318787	1486/2	2183	ORANICA	ZAKUP		KONCESIJA		
6165.	III SISAČKO-MOSLAVAČKA	NOVSKA	RAJIC GORNJI	318787	1486/3	953	ORANICA	ZAKUP		KONCESIJA		
6166.	III SISAČKO-MOSLAVAČKA	NOVSKA	RAJIC GORNJI	318787	1486/4	8707	ORANICA	ZAKUP		KONCESIJA		
6167.	III SISAČKO-MOSLAVAČKA	NOVSKA	RAJIC GORNJI	318787	1486/5	8517	ORANICA	ZAKUP		KONCESIJA		
6168.	III SISAČKO-MOSLAVAČKA	NOVSKA	RAJIC GORNJI	318787	1486/6	11218	ORANICA	ZAKUP		KONCESIJA		
6169.	III SISAČKO-MOSLAVAČKA	NOVSKA	RAJIC GORNJI	318787	1487/1	5934	ORANICA	ZAKUP		KONCESIJA		
6170.	III SISAČKO-MOSLAVAČKA	NOVSKA	RAJIC GORNJI	318787	1487/2	1870	ORANICA	ZAKUP		KONCESIJA		
6171.	III SISAČKO-MOSLAVAČKA	NOVSKA	RAJIC GORNJI	318787	1488/1	6395	LIVADA	ZAKUP		KONCESIJA		

6172.	III SISAČKO-MOSLAVAČKA	NOVSKA	RAJIC GORNJI	318787	1488/2	2244	LIVADA	ZAKUP		KONCESIJA		
6173.	III SISAČKO-MOSLAVAČKA	NOVSKA	RAJIC GORNJI	318787	1489	5024	ORANICA	ZAKUP		KONCESIJA		
6174.	III SISAČKO-MOSLAVAČKA	NOVSKA	RAJIC GORNJI	318787	1490/1	1306	ORANICA	ZAKUP		KONCESIJA		
6175.	III SISAČKO-MOSLAVAČKA	NOVSKA	RAJIC GORNJI	318787	1490/2	4136	ORANICA	ZAKUP		KONCESIJA		
6176.	III SISAČKO-MOSLAVAČKA	NOVSKA	RAJIC GORNJI	318787	1491/2	3352	ORANICA	ZAKUP		PRIVREMENO KORIŠTENJE		
6177.	III SISAČKO-MOSLAVAČKA	NOVSKA	RAJIC GORNJI	318787	1491/3	2043	ORANICA	ZAKUP		KONCESIJA		
6178.	III SISAČKO-MOSLAVAČKA	NOVSKA	RAJIC GORNJI	318787	1499/2	176	ORANICA	ZAKUP		PRODAJA		
6179.	III SISAČKO-MOSLAVAČKA	NOVSKA	RAJIC GORNJI	318787	1501/2	547	ORANICA	ZAKUP		PRODAJA		
6180.	III SISAČKO-MOSLAVAČKA	NOVSKA	RAJIC GORNJI	318787	1502/3	1324	ORANICA	ZAKUP		PRODAJA		
6181.	III SISAČKO-MOSLAVAČKA	NOVSKA	RAJIC GORNJI	318787	1503/3	1255	ORANICA	ZAKUP		PRODAJA		
6182.	III SISAČKO-MOSLAVAČKA	NOVSKA	RAJIC GORNJI	318787	1504/2	726	ORANICA	ZAKUP		PRODAJA		
6183.	III SISAČKO-MOSLAVAČKA	NOVSKA	RAJIC GORNJI	318787	1509/5	1079	ORANICA	ZAKUP		PRODAJA		
6184.	III SISAČKO-MOSLAVAČKA	NOVSKA	RAJIC GORNJI	318787	1509/6	734	ORANICA	ZAKUP		PRODAJA		
6185.	III SISAČKO-MOSLAVAČKA	NOVSKA	RAJIC GORNJI	318787	1509/7	831	ORANICA	ZAKUP		PRODAJA		
6186.	III SISAČKO-MOSLAVAČKA	NOVSKA	RAJIC GORNJI	318787	1512/2	12657	ORANICA	ZAKUP		PRODAJA		
6187.	III SISAČKO-MOSLAVAČKA	NOVSKA	RAJIC GORNJI	318787	1512/3	3140	ORANICA	ZAKUP		PRODAJA		
6188.	III SISAČKO-MOSLAVAČKA	NOVSKA	RAJIC GORNJI	318787	1513	9955	ORANICA	ZAKUP		PRODAJA		
6189.	III SISAČKO-MOSLAVAČKA	NOVSKA	RAJIC GORNJI	318787	1514/1	4158	ORANICA	ZAKUP		PRODAJA		
6190.	III SISAČKO-MOSLAVAČKA	NOVSKA	RAJIC GORNJI	318787	1514/2	3794	ORANICA	ZAKUP		PRODAJA		
6191.	III SISAČKO-MOSLAVAČKA	NOVSKA	RAJIC GORNJI	318787	1515	6334	ORANICA	ZAKUP		PRODAJA		
6192.	III SISAČKO-MOSLAVAČKA	NOVSKA	RAJIC GORNJI	318787	1516/2	241	ORANICA	ZAKUP		PRODAJA		
6193.	III SISAČKO-MOSLAVAČKA	NOVSKA	RAJIC GORNJI	318787	1517/1	2255	ORANICA	ZAKUP		PRIVREMENO KORIŠTENJE		
6194.	III SISAČKO-MOSLAVAČKA	NOVSKA	RAJIC GORNJI	318787	1517/2	2259	ORANICA	ZAKUP		PRIVREMENO KORIŠTENJE		
6195.	III SISAČKO-MOSLAVAČKA	NOVSKA	RAJIC GORNJI	318787	1520	1183	ORANICA	ZAKUP		PRODAJA		
6196.	III SISAČKO-MOSLAVAČKA	NOVSKA	RAJIC GORNJI	318787	1522	12164	ORANICA	ZAKUP		PRODAJA		
6197.	III SISAČKO-MOSLAVAČKA	NOVSKA	RAJIC GORNJI	318787	1524	1834	ORANICA	ZAKUP		PRODAJA		
6198.	III SISAČKO-MOSLAVAČKA	NOVSKA	RAJIC GORNJI	318787	1525	4208	ORANICA	ZAKUP		PRODAJA		
6199.	III SISAČKO-MOSLAVAČKA	NOVSKA	RAJIC GORNJI	318787	1529	3984	ORANICA	ZAKUP		PRODAJA		
6200.	III SISAČKO-MOSLAVAČKA	NOVSKA	RAJIC GORNJI	318787	1530	4517	ORANICA	ZAKUP		PRODAJA		
6201.	III SISAČKO-MOSLAVAČKA	NOVSKA	RAJIC GORNJI	318787	1534	17173	ORANICA	ZAKUP		PRODAJA		
6202.	III SISAČKO-MOSLAVAČKA	NOVSKA	RAJIC GORNJI	318787	1535	4988	ORANICA	ZAKUP		PRODAJA		
6203.	III SISAČKO-MOSLAVAČKA	NOVSKA	RAJIC GORNJI	318787	1536	5839	ORANICA	ZAKUP		PRODAJA		
6204.	III SISAČKO-MOSLAVAČKA	NOVSKA	RAJIC GORNJI	318787	1537	3403	ORANICA	ZAKUP		PRODAJA		
6205.	III SISAČKO-MOSLAVAČKA	NOVSKA	RAJIC GORNJI	318787	1538	3225	ORANICA	ZAKUP		PRODAJA		
6206.	III SISAČKO-MOSLAVAČKA	NOVSKA	RAJIC GORNJI	318787	1539	2980	ORANICA	ZAKUP		PRODAJA		
6207.	III SISAČKO-MOSLAVAČKA	NOVSKA	RAJIC GORNJI	318787	1540/1	3122	ORANICA	ZAKUP		PRODAJA		
6208.	III SISAČKO-MOSLAVAČKA	NOVSKA	RAJIC GORNJI	318787	1540/2	3002	ORANICA	ZAKUP		PRODAJA		
6209.	III SISAČKO-MOSLAVAČKA	NOVSKA	RAJIC GORNJI	318787	1541/1	2939	ORANICA	ZAKUP		KONCESIJA		
6210.	III SISAČKO-MOSLAVAČKA	NOVSKA	RAJIC GORNJI	318787	1541/2	2970	ORANICA	ZAKUP		KONCESIJA		
6211.	III SISAČKO-MOSLAVAČKA	NOVSKA	RAJIC GORNJI	318787	1542	4627	ORANICA	ZAKUP		KONCESIJA		
6212.	III SISAČKO-MOSLAVAČKA	NOVSKA	RAJIC GORNJI	318787	1543/1	4010	ORANICA	ZAKUP		KONCESIJA		
6213.	III SISAČKO-MOSLAVAČKA	NOVSKA	RAJIC GORNJI	318787	1543/2	3916	ORANICA	ZAKUP		KONCESIJA		
6214.	III SISAČKO-MOSLAVAČKA	NOVSKA	RAJIC GORNJI	318787	1544/1	1787	ORANICA	ZAKUP		KONCESIJA		
6215.	III SISAČKO-MOSLAVAČKA	NOVSKA	RAJIC GORNJI	318787	1545/1	3762	ORANICA	ZAKUP		KONCESIJA		
6216.	III SISAČKO-MOSLAVAČKA	NOVSKA	RAJIC GORNJI	318787	1546/1	3651	ORANICA	ZAKUP		KONCESIJA		
6217.	III SISAČKO-MOSLAVAČKA	NOVSKA	RAJIC GORNJI	318787	1547/1	3438	ORANICA	ZAKUP		KONCESIJA		
6218.	III SISAČKO-MOSLAVAČKA	NOVSKA	RAJIC GORNJI	318787	1547/2	982	ORANICA	ZAKUP		PRODAJA		
6219.	III SISAČKO-MOSLAVAČKA	NOVSKA	RAJIC GORNJI	318787	1548/1	14196	ORANICA	ZAKUP		KONCESIJA		
6220.	III SISAČKO-MOSLAVAČKA	NOVSKA	RAJIC GORNJI	318787	1548/3	1863	ORANICA	ZAKUP		PRODAJA		
6221.	III SISAČKO-MOSLAVAČKA	NOVSKA	RAJIC GORNJI	318787	1548/5	4409	ORANICA	ZAKUP		KONCESIJA		
6222.	III SISAČKO-MOSLAVAČKA	NOVSKA	RAJIC GORNJI	318787	1549	6513	ORANICA	ZAKUP		KONCESIJA		
6223.	III SISAČKO-MOSLAVAČKA	NOVSKA	RAJIC GORNJI	318787	1550	10963	ORANICA	ZAKUP		KONCESIJA		
6224.	III SISAČKO-MOSLAVAČKA	NOVSKA	RAJIC GORNJI	318787	1554	8330	ORANICA	ZAKUP		KONCESIJA		
6225.	III SISAČKO-MOSLAVAČKA	NOVSKA	RAJIC GORNJI	318787	1557	3525	ORANICA	ZAKUP		KONCESIJA		
6226.	III SISAČKO-MOSLAVAČKA	NOVSKA	RAJIC GORNJI	318787	1561/1	882	ORANICA	ZAKUP		PRODAJA		
6227.	III SISAČKO-MOSLAVAČKA	NOVSKA	RAJIC GORNJI	318787	1561/2	2962	ORANICA	ZAKUP		PRODAJA		
6228.	III SISAČKO-MOSLAVAČKA	NOVSKA	RAJIC GORNJI	318787	1561/4	989	ORANICA	ZAKUP		PRODAJA		
6229.	III SISAČKO-MOSLAVAČKA	NOVSKA	RAJIC GORNJI	318787	1562/1	245	ORANICA	ZAKUP		PRODAJA		
6230.	III SISAČKO-MOSLAVAČKA	NOVSKA	RAJIC GORNJI	318787	1562/2	1421	ORANICA	ZAKUP		PRODAJA		
6231.	III SISAČKO-MOSLAVAČKA	NOVSKA	RAJIC GORNJI	318787	1563/1	7028	ORANICA	ZAKUP		PRODAJA		
6232.	III SISAČKO-MOSLAVAČKA	NOVSKA	RAJIC GORNJI	318787	1563/2	712	ORANICA	ZAKUP		PRODAJA		
6233.	III SISAČKO-MOSLAVAČKA	NOVSKA	RAJIC GORNJI	318787	1564/1	4460	ORANICA	ZAKUP		PRODAJA		
6234.	III SISAČKO-MOSLAVAČKA	NOVSKA	RAJIC GORNJI	318787	1564/2	2629	ORANICA	ZAKUP		PRODAJA		
6235.	III SISAČKO-MOSLAVAČKA	NOVSKA	RAJIC GORNJI	318787	1565	3521	ORANICA	ZAKUP		PRODAJA		

6236.	III SISAČKO-MOSLAVAČKA	NOVSKA	RAJIC GORNJI	318787	1566	3140	ORANICA	ZAKUP		PRODAJA		
6237.	III SISAČKO-MOSLAVAČKA	NOVSKA	RAJIC GORNJI	318787	1567/1	1572	ORANICA	ZAKUP		PRODAJA		
6238.	III SISAČKO-MOSLAVAČKA	NOVSKA	RAJIC GORNJI	318787	1567/2	1568	ORANICA	ZAKUP		PRODAJA		
6239.	III SISAČKO-MOSLAVAČKA	NOVSKA	RAJIC GORNJI	318787	1568/1	1370	ORANICA	ZAKUP		PRODAJA		
6240.	III SISAČKO-MOSLAVAČKA	NOVSKA	RAJIC GORNJI	318787	1568/2	1370	ORANICA	ZAKUP		PRODAJA		
6241.	III SISAČKO-MOSLAVAČKA	NOVSKA	RAJIC GORNJI	318787	1570/2	8402	ORANICA	ZAKUP		PRODAJA		
6242.	III SISAČKO-MOSLAVAČKA	NOVSKA	RAJIC GORNJI	318787	1570/7	7452	ORANICA	ZAKUP		PRODAJA		
6243.	III SISAČKO-MOSLAVAČKA	NOVSKA	RAJIC GORNJI	318787	1571/1	17760	ORANICA	ZAKUP		PRODAJA		
6244.	III SISAČKO-MOSLAVAČKA	NOVSKA	RAJIC GORNJI	318787	1571/2	25177	ORANICA	ZAKUP		PRIVREMENO KORIŠTENJE		
6245.	III SISAČKO-MOSLAVAČKA	NOVSKA	RAJIC GORNJI	318787	1572/1	19195	ORANICA	ZAKUP		PRODAJA		
6246.	III SISAČKO-MOSLAVAČKA	NOVSKA	RAJIC GORNJI	318787	1572/2	6211	ORANICA	ZAKUP		PRODAJA		
6247.	III SISAČKO-MOSLAVAČKA	NOVSKA	RAJIC GORNJI	318787	1573/1	5431	ORANICA	ZAKUP		PRIVREMENO KORIŠTENJE		
6248.	III SISAČKO-MOSLAVAČKA	NOVSKA	RAJIC GORNJI	318787	1573/2	2615	ORANICA	ZAKUP		PRODAJA		
6249.	III SISAČKO-MOSLAVAČKA	NOVSKA	RAJIC GORNJI	318787	1573/3	3025	ORANICA	ZAKUP		PRODAJA		
6250.	III SISAČKO-MOSLAVAČKA	NOVSKA	RAJIC GORNJI	318787	1574/1	7359	ORANICA	ZAKUP		PRODAJA		
6251.	III SISAČKO-MOSLAVAČKA	NOVSKA	RAJIC GORNJI	318787	1574/2	1867	ORANICA	ZAKUP		PRODAJA		
6252.	III SISAČKO-MOSLAVAČKA	NOVSKA	RAJIC GORNJI	318787	1575/1	4230	ORANICA	ZAKUP		PRODAJA		
6253.	III SISAČKO-MOSLAVAČKA	NOVSKA	RAJIC GORNJI	318787	1575/3	399	ORANICA	ZAKUP		PRODAJA		
6254.	III SISAČKO-MOSLAVAČKA	NOVSKA	RAJIC GORNJI	318787	1575/4	1273	ORANICA	ZAKUP		PRODAJA		
6255.	III SISAČKO-MOSLAVAČKA	NOVSKA	RAJIC GORNJI	318787	1576/1	1597	ORANICA	ZAKUP		KONCESIJA		
6256.	III SISAČKO-MOSLAVAČKA	NOVSKA	RAJIC GORNJI	318787	1576/2	1496	ORANICA	ZAKUP		KONCESIJA		
6257.	III SISAČKO-MOSLAVAČKA	NOVSKA	RAJIC GORNJI	318787	1577/1	2625	ORANICA	ZAKUP		KONCESIJA		
6258.	III SISAČKO-MOSLAVAČKA	NOVSKA	RAJIC GORNJI	318787	1577/2	284	ORANICA	ZAKUP		PRODAJA		
6259.	III SISAČKO-MOSLAVAČKA	NOVSKA	RAJIC GORNJI	318787	1578/1	1359	ORANICA	ZAKUP		KONCESIJA		
6260.	III SISAČKO-MOSLAVAČKA	NOVSKA	RAJIC GORNJI	318787	1578/2	1352	ORANICA	ZAKUP		KONCESIJA		
6261.	III SISAČKO-MOSLAVAČKA	NOVSKA	RAJIC GORNJI	318787	1578/3	435	ORANICA	ZAKUP		PRODAJA		
6262.	III SISAČKO-MOSLAVAČKA	NOVSKA	RAJIC GORNJI	318787	1579/1	3971	ORANICA	ZAKUP		PRODAJA		
6263.	III SISAČKO-MOSLAVAČKA	NOVSKA	RAJIC GORNJI	318787	1579/2	845	ORANICA	ZAKUP		KONCESIJA		
6264.	III SISAČKO-MOSLAVAČKA	NOVSKA	RAJIC GORNJI	318787	1580/1	4974	ORANICA	ZAKUP		KONCESIJA		
6265.	III SISAČKO-MOSLAVAČKA	NOVSKA	RAJIC GORNJI	318787	1580/2	5086	ORANICA	ZAKUP		KONCESIJA		
6266.	III SISAČKO-MOSLAVAČKA	NOVSKA	RAJIC GORNJI	318787	1580/3	5078	ORANICA	ZAKUP		KONCESIJA		
6267.	III SISAČKO-MOSLAVAČKA	NOVSKA	RAJIC GORNJI	318787	1582	6388	ORANICA	ZAKUP		KONCESIJA		
6268.	III SISAČKO-MOSLAVAČKA	NOVSKA	RAJIC GORNJI	318787	1584/2	2895	ORANICA	ZAKUP		KONCESIJA		
6269.	III SISAČKO-MOSLAVAČKA	NOVSKA	RAJIC GORNJI	318787	1584/3	2895	ORANICA	ZAKUP		KONCESIJA		
6270.	III SISAČKO-MOSLAVAČKA	NOVSKA	RAJIC GORNJI	318787	1587/1	2230	ORANICA	ZAKUP		KONCESIJA		
6271.	III SISAČKO-MOSLAVAČKA	NOVSKA	RAJIC GORNJI	318787	1587/2	1277	ORANICA	ZAKUP		KONCESIJA		
6272.	III SISAČKO-MOSLAVAČKA	NOVSKA	RAJIC GORNJI	318787	1588	9002	ORANICA	ZAKUP		KONCESIJA		
6273.	III SISAČKO-MOSLAVAČKA	NOVSKA	RAJIC GORNJI	318787	1589/1	7168	ORANICA	ZAKUP		KONCESIJA		
6274.	III SISAČKO-MOSLAVAČKA	NOVSKA	RAJIC GORNJI	318787	1589/2	3582	ORANICA	ZAKUP		KONCESIJA		
6275.	III SISAČKO-MOSLAVAČKA	NOVSKA	RAJIC GORNJI	318787	1589/3	3586	ORANICA	ZAKUP		KONCESIJA		
6276.	III SISAČKO-MOSLAVAČKA	NOVSKA	RAJIC GORNJI	318787	1590	5719	ORANICA	ZAKUP		KONCESIJA		
6277.	III SISAČKO-MOSLAVAČKA	NOVSKA	RAJIC GORNJI	318787	1591	14120	ORANICA	ZAKUP		KONCESIJA		
6278.	III SISAČKO-MOSLAVAČKA	NOVSKA	RAJIC GORNJI	318787	1592	4701	ORANICA	ZAKUP		KONCESIJA		
6279.	III SISAČKO-MOSLAVAČKA	NOVSKA	RAJIC GORNJI	318787	1593/1	11703	ORANICA	ZAKUP		KONCESIJA		
6280.	III SISAČKO-MOSLAVAČKA	NOVSKA	RAJIC GORNJI	318787	1598	6427	ORANICA	ZAKUP		KONCESIJA		
6281.	III SISAČKO-MOSLAVAČKA	NOVSKA	RAJIC GORNJI	318787	1599	4881	ORANICA	ZAKUP		KONCESIJA		
6282.	III SISAČKO-MOSLAVAČKA	NOVSKA	RAJIC GORNJI	318787	1600	7823	ORANICA	ZAKUP		KONCESIJA		
6283.	III SISAČKO-MOSLAVAČKA	NOVSKA	RAJIC GORNJI	318787	1602	9272	ORANICA	ZAKUP		KONCESIJA		
6284.	III SISAČKO-MOSLAVAČKA	NOVSKA	RAJIC GORNJI	318787	1604/1	3834	ORANICA	ZAKUP		KONCESIJA		
6285.	III SISAČKO-MOSLAVAČKA	NOVSKA	RAJIC GORNJI	318787	1604/2	3507	ORANICA	ZAKUP		KONCESIJA		
6286.	III SISAČKO-MOSLAVAČKA	NOVSKA	RAJIC GORNJI	318787	1605/1	3161	ORANICA	ZAKUP		KONCESIJA		
6287.	III SISAČKO-MOSLAVAČKA	NOVSKA	RAJIC GORNJI	318787	1605/2	2575	ORANICA	ZAKUP		KONCESIJA		
6288.	III SISAČKO-MOSLAVAČKA	NOVSKA	RAJIC GORNJI	318787	1606/1	3582	ORANICA	ZAKUP		KONCESIJA		
6289.	III SISAČKO-MOSLAVAČKA	NOVSKA	RAJIC GORNJI	318787	1606/2	2417	ORANICA	ZAKUP		KONCESIJA		
6290.	III SISAČKO-MOSLAVAČKA	NOVSKA	RAJIC GORNJI	318787	1606/3	1557	ORANICA	ZAKUP		KONCESIJA		
6291.	III SISAČKO-MOSLAVAČKA	NOVSKA	RAJIC GORNJI	318787	1606/4	1392	ORANICA	ZAKUP		KONCESIJA		
6292.	III SISAČKO-MOSLAVAČKA	NOVSKA	RAJIC GORNJI	318787	1607/1	3039	ORANICA	ZAKUP		KONCESIJA		
6293.	III SISAČKO-MOSLAVAČKA	NOVSKA	RAJIC GORNJI	318787	1607/2	1259	ORANICA	ZAKUP		KONCESIJA		
6294.	III SISAČKO-MOSLAVAČKA	NOVSKA	RAJIC GORNJI	318787	1608/1	2280	ORANICA	ZAKUP		KONCESIJA		
6295.	III SISAČKO-MOSLAVAČKA	NOVSKA	RAJIC GORNJI	318787	1608/2	870	ORANICA	ZAKUP		KONCESIJA		
6296.	III SISAČKO-MOSLAVAČKA	NOVSKA	RAJIC GORNJI	318787	1609/1	4287	ORANICA	ZAKUP		KONCESIJA		
6297.	III SISAČKO-MOSLAVAČKA	NOVSKA	RAJIC GORNJI	318787	1609/2	1403	ORANICA	ZAKUP		KONCESIJA		
6298.	III SISAČKO-MOSLAVAČKA	NOVSKA	RAJIC GORNJI	318787	1611/1	4460	ORANICA	ZAKUP		KONCESIJA		
6299.	III SISAČKO-MOSLAVAČKA	NOVSKA	RAJIC GORNJI	318787	1611/2	2169	ORANICA	ZAKUP		KONCESIJA		

6300.	III SISAČKO-MOSLAVAČKA	NOVSKA	RAJIC GORNJI	318787	1613/1	3194	ORANICA	ZAKUP		KONCESIJA		
6301.	III SISAČKO-MOSLAVAČKA	NOVSKA	RAJIC GORNJI	318787	1613/2	3212	ORANICA	ZAKUP		KONCESIJA		
6302.	III SISAČKO-MOSLAVAČKA	NOVSKA	RAJIC GORNJI	318787	1613/5	3197	ORANICA	ZAKUP		KONCESIJA		
6303.	III SISAČKO-MOSLAVAČKA	NOVSKA	RAJIC GORNJI	318787	1614/2	8103	ORANICA	ZAKUP		KONCESIJA		
6304.	III SISAČKO-MOSLAVAČKA	NOVSKA	RAJIC GORNJI	318787	1615/1	1734	ORANICA	ZAKUP		KONCESIJA		
6305.	III SISAČKO-MOSLAVAČKA	NOVSKA	RAJIC GORNJI	318787	1615/2	867	ORANICA	ZAKUP		KONCESIJA		
6306.	III SISAČKO-MOSLAVAČKA	NOVSKA	RAJIC GORNJI	318787	1616/1	8578	ORANICA	ZAKUP		KONCESIJA		
6307.	III SISAČKO-MOSLAVAČKA	NOVSKA	RAJIC GORNJI	318787	1616/2	2838	ORANICA	ZAKUP		KONCESIJA		
6308.	III SISAČKO-MOSLAVAČKA	NOVSKA	RAJIC GORNJI	318787	1617/1	1032	ORANICA	ZAKUP		KONCESIJA		
6309.	III SISAČKO-MOSLAVAČKA	NOVSKA	RAJIC GORNJI	318787	1617/2	7815	ORANICA	ZAKUP		KONCESIJA		
6310.	III SISAČKO-MOSLAVAČKA	NOVSKA	RAJIC GORNJI	318787	1617/3	1032	ORANICA	ZAKUP		KONCESIJA		
6311.	III SISAČKO-MOSLAVAČKA	NOVSKA	RAJIC GORNJI	318787	1618/1	7945	ORANICA	ZAKUP		KONCESIJA		
6312.	III SISAČKO-MOSLAVAČKA	NOVSKA	RAJIC GORNJI	318787	1618/2	8790	ORANICA	ZAKUP		KONCESIJA		
6313.	III SISAČKO-MOSLAVAČKA	NOVSKA	RAJIC GORNJI	318787	1619/1	345	ORANICA	ZAKUP		KONCESIJA		
6314.	III SISAČKO-MOSLAVAČKA	NOVSKA	RAJIC GORNJI	318787	1619/2	4701	ORANICA	ZAKUP		KONCESIJA		
6315.	III SISAČKO-MOSLAVAČKA	NOVSKA	RAJIC GORNJI	318787	1619/3	345	ORANICA	ZAKUP		KONCESIJA		
6316.	III SISAČKO-MOSLAVAČKA	NOVSKA	RAJIC GORNJI	318787	1620/1	2759	ORANICA	ZAKUP		KONCESIJA		
6317.	III SISAČKO-MOSLAVAČKA	NOVSKA	RAJIC GORNJI	318787	1620/2	2848	ORANICA	ZAKUP		KONCESIJA		
6318.	III SISAČKO-MOSLAVAČKA	NOVSKA	RAJIC GORNJI	318787	1626	6262	ORANICA	ZAKUP		KONCESIJA		
6319.	III SISAČKO-MOSLAVAČKA	NOVSKA	RAJIC GORNJI	318787	1627	9394	ORANICA	ZAKUP		KONCESIJA		
6320.	III SISAČKO-MOSLAVAČKA	NOVSKA	RAJIC GORNJI	318787	1628	3755	ORANICA	ZAKUP		KONCESIJA		
6321.	III SISAČKO-MOSLAVAČKA	NOVSKA	RAJIC GORNJI	318787	1629	17789	ORANICA	ZAKUP		KONCESIJA		
6322.	III SISAČKO-MOSLAVAČKA	NOVSKA	RAJIC GORNJI	318787	1630/1	3892	ORANICA	ZAKUP		KONCESIJA		
6323.	III SISAČKO-MOSLAVAČKA	NOVSKA	RAJIC GORNJI	318787	1630/2	3895	ORANICA	ZAKUP		KONCESIJA		
6324.	III SISAČKO-MOSLAVAČKA	NOVSKA	RAJIC GORNJI	318787	1631/1	3129	ORANICA	ZAKUP		KONCESIJA		
6325.	III SISAČKO-MOSLAVAČKA	NOVSKA	RAJIC GORNJI	318787	1631/2	4859	ORANICA	ZAKUP		KONCESIJA		
6326.	III SISAČKO-MOSLAVAČKA	NOVSKA	RAJIC GORNJI	318787	1632	4755	ORANICA	ZAKUP		KONCESIJA		
6327.	III SISAČKO-MOSLAVAČKA	NOVSKA	RAJIC GORNJI	318787	1633	2852	ORANICA	ZAKUP		KONCESIJA		
6328.	III SISAČKO-MOSLAVAČKA	NOVSKA	RAJIC GORNJI	318787	1634	3194	ORANICA	ZAKUP		KONCESIJA		
6329.	III SISAČKO-MOSLAVAČKA	NOVSKA	RAJIC GORNJI	318787	1635	2852	ORANICA	ZAKUP		KONCESIJA		
6330.	III SISAČKO-MOSLAVAČKA	NOVSKA	RAJIC GORNJI	318787	1637/1	252	ORANICA	ZAKUP		KONCESIJA		
6331.	III SISAČKO-MOSLAVAČKA	NOVSKA	RAJIC GORNJI	318787	1638/1	3845	ORANICA	ZAKUP		KONCESIJA		
6332.	III SISAČKO-MOSLAVAČKA	NOVSKA	RAJIC GORNJI	318787	1639/1	4341	ORANICA	ZAKUP		KONCESIJA		
6333.	III SISAČKO-MOSLAVAČKA	NOVSKA	RAJIC GORNJI	318787	1639/2	503	ORANICA	ZAKUP		KONCESIJA		
6334.	III SISAČKO-MOSLAVAČKA	NOVSKA	RAJIC GORNJI	318787	1639/4	36	ORANICA	ZAKUP		KONCESIJA		
6335.	III SISAČKO-MOSLAVAČKA	NOVSKA	RAJIC GORNJI	318787	1639/5	288	ORANICA	ZAKUP		KONCESIJA		
6336.	III SISAČKO-MOSLAVAČKA	NOVSKA	RAJIC GORNJI	318787	1639/7	1654	ORANICA	ZAKUP		KONCESIJA		
6337.	III SISAČKO-MOSLAVAČKA	NOVSKA	RAJIC GORNJI	318787	1640	10743	ORANICA	ZAKUP		KONCESIJA		
6338.	III SISAČKO-MOSLAVAČKA	NOVSKA	RAJIC GORNJI	318787	1641	5974	ORANICA	ZAKUP		KONCESIJA		
6339.	III SISAČKO-MOSLAVAČKA	NOVSKA	RAJIC GORNJI	318787	1642/1	572	ORANICA	ZAKUP		KONCESIJA		
6340.	III SISAČKO-MOSLAVAČKA	NOVSKA	RAJIC GORNJI	318787	1642/2	975	ORANICA	ZAKUP		KONCESIJA		
6341.	III SISAČKO-MOSLAVAČKA	NOVSKA	RAJIC GORNJI	318787	1642/3	180	ORANICA	ZAKUP		KONCESIJA		
6342.	III SISAČKO-MOSLAVAČKA	NOVSKA	RAJIC GORNJI	318787	1643/2	1417	ORANICA	ZAKUP		KONCESIJA		
6343.	III SISAČKO-MOSLAVAČKA	NOVSKA	RAJIC GORNJI	318787	1643/3	1345	LIVADA	ZAKUP		KONCESIJA		
6344.	III SISAČKO-MOSLAVAČKA	NOVSKA	RAJIC GORNJI	318787	1644/1	3413	ORANICA	ZAKUP		KONCESIJA		
6345.	III SISAČKO-MOSLAVAČKA	NOVSKA	RAJIC GORNJI	318787	1644/2	3413	ORANICA	ZAKUP		KONCESIJA		
6346.	III SISAČKO-MOSLAVAČKA	NOVSKA	RAJIC GORNJI	318787	1645	6898	ORANICA	ZAKUP		KONCESIJA		
6347.	III SISAČKO-MOSLAVAČKA	NOVSKA	RAJIC GORNJI	318787	1646/1	115	ORANICA	ZAKUP		PRIVREMENO KORIŠTENJE		
6348.	III SISAČKO-MOSLAVAČKA	NOVSKA	RAJIC GORNJI	318787	1646/2	1252	ORANICA	ZAKUP		KONCESIJA		
6349.	III SISAČKO-MOSLAVAČKA	NOVSKA	RAJIC GORNJI	318787	1648/1	2453	ORANICA	ZAKUP		KONCESIJA		
6350.	III SISAČKO-MOSLAVAČKA	NOVSKA	RAJIC GORNJI	318787	1649	4118	ORANICA	ZAKUP		KONCESIJA		
6351.	III SISAČKO-MOSLAVAČKA	NOVSKA	RAJIC GORNJI	318787	1650/1	1859	ORANICA	ZAKUP		KONCESIJA		
6352.	III SISAČKO-MOSLAVAČKA	NOVSKA	RAJIC GORNJI	318787	1650/2	1752	ORANICA	ZAKUP		KONCESIJA		
6353.	III SISAČKO-MOSLAVAČKA	NOVSKA	RAJIC GORNJI	318787	1651	2866	ORANICA	ZAKUP		KONCESIJA		
6354.	III SISAČKO-MOSLAVAČKA	NOVSKA	RAJIC GORNJI	318787	1653/1	6999	ORANICA	ZAKUP		KONCESIJA		
6355.	III SISAČKO-MOSLAVAČKA	NOVSKA	RAJIC GORNJI	318787	1654	7035	ORANICA	ZAKUP		KONCESIJA		
6356.	III SISAČKO-MOSLAVAČKA	NOVSKA	RAJIC GORNJI	318787	1655	744	ORANICA	ZAKUP		KONCESIJA		
6357.	III SISAČKO-MOSLAVAČKA	NOVSKA	RAJIC GORNJI	318787	1656	7970	ORANICA	ZAKUP		KONCESIJA		
6358.	III SISAČKO-MOSLAVAČKA	NOVSKA	RAJIC GORNJI	318787	1657/1	3133	ORANICA	ZAKUP		KONCESIJA		
6359.	III SISAČKO-MOSLAVAČKA	NOVSKA	RAJIC GORNJI	318787	1657/2	874	ORANICA	ZAKUP		KONCESIJA		
6360.	III SISAČKO-MOSLAVAČKA	NOVSKA	RAJIC GORNJI	318787	1658/1	5956	ORANICA	ZAKUP		KONCESIJA		
6361.	III SISAČKO-MOSLAVAČKA	NOVSKA	RAJIC GORNJI	318787	1659	2805	ORANICA	ZAKUP		KONCESIJA		
6362.	III SISAČKO-MOSLAVAČKA	NOVSKA	RAJIC GORNJI	318787	1660	2453	ORANICA	ZAKUP		KONCESIJA		
6363.	III SISAČKO-MOSLAVAČKA	NOVSKA	RAJIC GORNJI	318787	1662/1	3715	ORANICA	ZAKUP		KONCESIJA		

6364.	III SISAČKO-MOSLAVAČKA	NOVSKA	RAJIC GORNJI	318787	1662/2	3726	ORANICA	ZAKUP		KONCESIJA		
6365.	III SISAČKO-MOSLAVAČKA	NOVSKA	RAJIC GORNJI	318787	1662/3	3715	ORANICA	ZAKUP		KONCESIJA		
6366.	III SISAČKO-MOSLAVAČKA	NOVSKA	RAJIC GORNJI	318787	1663	6370	ORANICA	ZAKUP		KONCESIJA		
6367.	III SISAČKO-MOSLAVAČKA	NOVSKA	RAJIC GORNJI	318787	1664	4107	ORANICA	ZAKUP		KONCESIJA		
6368.	III SISAČKO-MOSLAVAČKA	NOVSKA	RAJIC GORNJI	318787	1665/1	6963	ORANICA	ZAKUP		KONCESIJA		
6369.	III SISAČKO-MOSLAVAČKA	NOVSKA	RAJIC GORNJI	318787	1665/2	5438	ORANICA	ZAKUP		KONCESIJA		
6370.	III SISAČKO-MOSLAVAČKA	NOVSKA	RAJIC GORNJI	318787	1666/1	5096	ORANICA	ZAKUP		KONCESIJA		
6371.	III SISAČKO-MOSLAVAČKA	NOVSKA	RAJIC GORNJI	318787	1666/2	1000	ORANICA	ZAKUP		KONCESIJA		
6372.	III SISAČKO-MOSLAVAČKA	NOVSKA	RAJIC GORNJI	318787	1667/1	1593	ORANICA	ZAKUP		KONCESIJA		
6373.	III SISAČKO-MOSLAVAČKA	NOVSKA	RAJIC GORNJI	318787	1667/2	2349	ORANICA	ZAKUP		KONCESIJA		
6374.	III SISAČKO-MOSLAVAČKA	NOVSKA	RAJIC GORNJI	318787	1668	3762	ORANICA	ZAKUP		KONCESIJA		
6375.	III SISAČKO-MOSLAVAČKA	NOVSKA	RAJIC GORNJI	318787	1669	4021	ORANICA	ZAKUP		KONCESIJA		
6376.	III SISAČKO-MOSLAVAČKA	NOVSKA	RAJIC GORNJI	318787	1670	3942	ORANICA	ZAKUP		KONCESIJA		
6377.	III SISAČKO-MOSLAVAČKA	NOVSKA	RAJIC GORNJI	318787	1671/1	6068	ORANICA	ZAKUP		KONCESIJA		
6378.	III SISAČKO-MOSLAVAČKA	NOVSKA	RAJIC GORNJI	318787	1673/1	2093	ORANICA	ZAKUP		KONCESIJA		
6379.	III SISAČKO-MOSLAVAČKA	NOVSKA	RAJIC GORNJI	318787	1673/2	1446	ORANICA	ZAKUP		KONCESIJA		
6380.	III SISAČKO-MOSLAVAČKA	NOVSKA	RAJIC GORNJI	318787	1673/3	2244	ORANICA	ZAKUP		KONCESIJA		
6381.	III SISAČKO-MOSLAVAČKA	NOVSKA	RAJIC GORNJI	318787	1674/1	7164	ORANICA	ZAKUP		KONCESIJA		
6382.	III SISAČKO-MOSLAVAČKA	NOVSKA	RAJIC GORNJI	318787	1674/3	1503	ORANICA	ZAKUP		KONCESIJA		
6383.	III SISAČKO-MOSLAVAČKA	NOVSKA	RAJIC GORNJI	318787	1674/4	5337	ORANICA	ZAKUP		KONCESIJA		
6384.	III SISAČKO-MOSLAVAČKA	NOVSKA	RAJIC GORNJI	318787	1675/2	1029	ORANICA	ZAKUP		KONCESIJA		
6385.	III SISAČKO-MOSLAVAČKA	NOVSKA	RAJIC GORNJI	318787	1675/3	4251	ORANICA	ZAKUP		KONCESIJA		
6386.	III SISAČKO-MOSLAVAČKA	NOVSKA	RAJIC GORNJI	318787	1675/4	2543	ORANICA	ZAKUP		KONCESIJA		
6387.	III SISAČKO-MOSLAVAČKA	NOVSKA	RAJIC GORNJI	318787	1676	6024	ORANICA	ZAKUP		KONCESIJA		
6388.	III SISAČKO-MOSLAVAČKA	NOVSKA	RAJIC GORNJI	318787	1678	3327	ORANICA	ZAKUP		KONCESIJA		
6389.	III SISAČKO-MOSLAVAČKA	NOVSKA	RAJIC GORNJI	318787	1679	3194	ORANICA	ZAKUP		KONCESIJA		
6390.	III SISAČKO-MOSLAVAČKA	NOVSKA	RAJIC GORNJI	318787	1680	3521	ORANICA	ZAKUP		KONCESIJA		
6391.	III SISAČKO-MOSLAVAČKA	NOVSKA	RAJIC GORNJI	318787	1681	3521	ORANICA	ZAKUP		KONCESIJA		
6392.	III SISAČKO-MOSLAVAČKA	NOVSKA	RAJIC GORNJI	318787	1682/1	3715	ORANICA	ZAKUP		KONCESIJA		
6393.	III SISAČKO-MOSLAVAČKA	NOVSKA	RAJIC GORNJI	318787	1682/2	3712	ORANICA	ZAKUP		KONCESIJA		
6394.	III SISAČKO-MOSLAVAČKA	NOVSKA	RAJIC GORNJI	318787	1682/3	3715	ORANICA	ZAKUP		KONCESIJA		
6395.	III SISAČKO-MOSLAVAČKA	NOVSKA	RAJIC GORNJI	318787	1683	8060	ORANICA	ZAKUP		KONCESIJA		
6396.	III SISAČKO-MOSLAVAČKA	NOVSKA	RAJIC GORNJI	318787	1685	4535	ORANICA	ZAKUP		KONCESIJA		
6397.	III SISAČKO-MOSLAVAČKA	NOVSKA	RAJIC GORNJI	318787	1686	6517	ORANICA	ZAKUP		KONCESIJA		
6398.	III SISAČKO-MOSLAVAČKA	NOVSKA	RAJIC GORNJI	318787	1687/1	6154	ORANICA	ZAKUP		KONCESIJA		
6399.	III SISAČKO-MOSLAVAČKA	NOVSKA	RAJIC GORNJI	318787	1687/2	5715	ORANICA	ZAKUP		KONCESIJA		
6400.	III SISAČKO-MOSLAVAČKA	NOVSKA	RAJIC GORNJI	318787	1697/10	5967	ORANICA	ZAKUP		KONCESIJA		
6401.	III SISAČKO-MOSLAVAČKA	NOVSKA	RAJIC GORNJI	318787	1697/2	2877	ORANICA	ZAKUP		KONCESIJA		
6402.	III SISAČKO-MOSLAVAČKA	NOVSKA	RAJIC GORNJI	318787	1697/3	23019	ORANICA	ZAKUP		KONCESIJA		
6403.	III SISAČKO-MOSLAVAČKA	NOVSKA	RAJIC GORNJI	318787	1697/4	5967	ORANICA	ZAKUP		KONCESIJA		
6404.	III SISAČKO-MOSLAVAČKA	NOVSKA	RAJIC GORNJI	318787	1697/5	23019	ORANICA	ZAKUP		KONCESIJA		
6405.	III SISAČKO-MOSLAVAČKA	NOVSKA	RAJIC GORNJI	318787	1697/6	12265	ORANICA	ZAKUP		KONCESIJA		
6406.	III SISAČKO-MOSLAVAČKA	NOVSKA	RAJIC GORNJI	318787	1697/7	6758	ORANICA	ZAKUP		KONCESIJA		
6407.	III SISAČKO-MOSLAVAČKA	NOVSKA	RAJIC GORNJI	318787	1697/8	6553	ORANICA	ZAKUP		KONCESIJA		
6408.	III SISAČKO-MOSLAVAČKA	NOVSKA	RAJIC GORNJI	318787	1697/9	6553	ORANICA	ZAKUP		KONCESIJA		
6409.	III SISAČKO-MOSLAVAČKA	NOVSKA	RAJIC GORNJI	318787	1729	6967	PAŠNJAK	ZAKUP ZAJEDNIČKIH PAŠNJAKA		PRIVREMENO KORIŠTENJE ZAJEDNIČKIH PAŠNJAKA		
6410.	III SISAČKO-MOSLAVAČKA	NOVSKA	RAJIC GORNJI	318787	1747	1363	LIVADA	ZAKUP		PRODAJA		
6411.	III SISAČKO-MOSLAVAČKA	NOVSKA	RAJIC GORNJI	318787	1749	1802	ORANICA	ZAKUP		PRODAJA		
6412.	III SISAČKO-MOSLAVAČKA	NOVSKA	RAJIC GORNJI	318787	1750	3802	ORANICA	ZAKUP		PRODAJA		
6413.	III SISAČKO-MOSLAVAČKA	NOVSKA	RAJIC GORNJI	318787	1751	3827	ORANICA	ZAKUP		PRODAJA		
6414.	III SISAČKO-MOSLAVAČKA	NOVSKA	RAJIC GORNJI	318787	1752	158	ORANICA	ZAKUP		PRODAJA		
6415.	III SISAČKO-MOSLAVAČKA	NOVSKA	RAJIC GORNJI	318787	935	7848	ORANICA	ZAKUP		PRODAJA		
6416.	III SISAČKO-MOSLAVAČKA	NOVSKA	RAJIC GORNJI	318787	936	2769	ORANICA	ZAKUP		PRODAJA		
6417.	III SISAČKO-MOSLAVAČKA	NOVSKA	RAJIC GORNJI	318787	937	5848	ORANICA	ZAKUP		PRODAJA		
6418.	III SISAČKO-MOSLAVAČKA	NOVSKA	ROZDANIK	318973	21	2001	ORANICA	ZAKUP		PRODAJA		
6419.	III SISAČKO-MOSLAVAČKA	NOVSKA	ROZDANIK	318973	83	2303	ORANICA	ZAKUP		PRODAJA		
6420.	III SISAČKO-MOSLAVAČKA	NOVSKA	ROZDANIK	318973	84	808	ORANICA	ZAKUP		PRODAJA		
6421.	III SISAČKO-MOSLAVAČKA	NOVSKA	ROZDANIK	318973	87	1184	ORANICA	ZAKUP		PRODAJA		
6422.	III SISAČKO-MOSLAVAČKA	NOVSKA	ROZDANIK	318973	88	1184	ORANICA	ZAKUP		PRODAJA		
6423.	III SISAČKO-MOSLAVAČKA	NOVSKA	ROZDANIK	318973	169/1	2680	ORANICA	ZAKUP		PRODAJA		
6424.	III SISAČKO-MOSLAVAČKA	NOVSKA	ROZDANIK	318973	184/1	6386	ORANICA	ZAKUP		PRODAJA		

6425.	III SISAČKO-MOSLAVAČKA	NOVSKA	ROZDANIK	318973	790	575400	PAŠNJAK	ZAKUP ZAJEDNIČKIH PAŠNJAKA		PRIVREMENO KORIŠTENJE ZAJEDNIČKIH PAŠNJAKA		
6426.	III SISAČKO-MOSLAVAČKA	NOVSKA	ROZDANIK	318973	792	290509	PAŠNJAK	ZAKUP ZAJEDNIČKIH PAŠNJAKA		PRIVREMENO KORIŠTENJE ZAJEDNIČKIH PAŠNJAKA		
6427.	III SISAČKO-MOSLAVAČKA	NOVSKA	ROZDANIK	318973	793	230675	PAŠNJAK	ZAKUP ZAJEDNIČKIH PAŠNJAKA		PRIVREMENO KORIŠTENJE ZAJEDNIČKIH PAŠNJAKA		
6428.	III SISAČKO-MOSLAVAČKA	NOVSKA	ROZDANIK	318973	784	270277	PAŠNJAK	ZAKUP ZAJEDNIČKIH PAŠNJAKA		PRIVREMENO KORIŠTENJE ZAJEDNIČKIH PAŠNJAKA		
6429.	III SISAČKO-MOSLAVAČKA	NOVSKA	ROZDANIK	318973	740	283154	ORANICA	ZAKUP		PRODAJA		
6430.	III SISAČKO-MOSLAVAČKA	NOVSKA	ROZDANIK	318973	29	829	LIVADA	ZAKUP		PRIVREMENO KORIŠTENJE		
6431.	III SISAČKO-MOSLAVAČKA	NOVSKA	STARI GRABOVA	318990	381	4160	LIVADA	ZAKUP		PRODAJA		
6432.	III SISAČKO-MOSLAVAČKA	NOVSKA	STARI GRABOVA	318990	385	3394	LIVADA	ZAKUP		PRODAJA		
6433.	III SISAČKO-MOSLAVAČKA	NOVSKA	STARI GRABOVA	318990	386	1870	LIVADA	ZAKUP		PRODAJA		
6434.	III SISAČKO-MOSLAVAČKA	NOVSKA	STARI GRABOVA	318990	492	56401	ORANICA	ZAKUP		PRODAJA		
6435.	III SISAČKO-MOSLAVAČKA	NOVSKA	STARI GRABOVA	318990	500	340166	ORANICA	ZAKUP		PRODAJA		
6436.	III SISAČKO-MOSLAVAČKA	NOVSKA	STARI GRABOVA	318990	497	47660	ORANICA	ZAKUP		PRODAJA		
6437.	III SISAČKO-MOSLAVAČKA	NOVSKA	STARI GRABOVA	318990	502	273738	ORANICA	ZAKUP		PRODAJA		
6438.	III SISAČKO-MOSLAVAČKA	NOVSKA	STARI GRABOVA	318990	525	528049	PAŠNJAK	ZAKUP ZAJEDNIČKIH PAŠNJAKA		PRIVREMENO KORIŠTENJE ZAJEDNIČKIH PAŠNJAKA		
6439.	III SISAČKO-MOSLAVAČKA	NOVSKA	SUBOCKI GRAD	319007	18	25449	PAŠNJAK	ZAKUP		PRODAJA		
6440.	III SISAČKO-MOSLAVAČKA	NOVSKA	SUBOCKI GRAD	319007	43	24746	PAŠNJAK	ZAKUP		PRODAJA		
6441.	III SISAČKO-MOSLAVAČKA	NOVSKA	SUBOCKI GRAD	319007	135	3346	ORANICA	ZAKUP		PRODAJA		
6442.	III SISAČKO-MOSLAVAČKA	NOVSKA	SUBOCKI GRAD	319007	512	11037	ORANICA	ZAKUP		PRODAJA		
6443.	III SISAČKO-MOSLAVAČKA	NOVSKA	SUBOCKI GRAD	319007	819	3968	ORANICA	ZAKUP		PRODAJA		
6444.	III SISAČKO-MOSLAVAČKA	NOVSKA	SUBOCKI GRAD	319007	853	15135	ORANICA	ZAKUP		PRODAJA		
6445.	III SISAČKO-MOSLAVAČKA	NOVSKA	SUBOCKI GRAD	319007	94	1954	ORANICA	ZAKUP		PRODAJA		
6446.	III SISAČKO-MOSLAVAČKA	NOVSKA	SUBOCKI GRAD	319007	328	5622	ORANICA	ZAKUP		PRODAJA		
6447.	III SISAČKO-MOSLAVAČKA	NOVSKA	SUBOCKI GRAD	319007	332	9287	ORANICA	ZAKUP		PRODAJA		
6448.	III SISAČKO-MOSLAVAČKA	NOVSKA	SUBOCKI GRAD	319007	374	2829	ORANICA	ZAKUP		PRODAJA		
6449.	III SISAČKO-MOSLAVAČKA	NOVSKA	SUBOCKI GRAD	319007	375	5545	ORANICA	ZAKUP		PRODAJA		
6450.	III SISAČKO-MOSLAVAČKA	NOVSKA	SUBOCKI GRAD	319007	828	7860	ORANICA	ZAKUP		PRIVREMENO KORIŠTENJE		
6451.	III SISAČKO-MOSLAVAČKA	NOVSKA	SUBOCKI GRAD	319007	23	6323	PAŠNJAK	ZAKUP		PRODAJA		
6452.	III SISAČKO-MOSLAVAČKA	NOVSKA	SUBOCKI GRAD	319007	24	6812	PAŠNJAK	ZAKUP		PRODAJA		
6453.	III SISAČKO-MOSLAVAČKA	NOVSKA	SUBOCKI GRAD	319007	26	2043	PAŠNJAK	ZAKUP		PRODAJA		
6454.	III SISAČKO-MOSLAVAČKA	NOVSKA	SUBOCKI GRAD	319007	433	1369	ORANICA	ZAKUP		PRODAJA		
6455.	III SISAČKO-MOSLAVAČKA	NOVSKA	SUBOCKI GRAD	319007	434	1702	ORANICA	ZAKUP		PRODAJA		
6456.	III SISAČKO-MOSLAVAČKA	NOVSKA	SUBOCKI GRAD	319007	435	6478	LIVADA	ZAKUP		PRODAJA		
6457.	III SISAČKO-MOSLAVAČKA	NOVSKA	SUBOCKI GRAD	319007	441	18430	LIVADA	ZAKUP		PRODAJA		
6458.	III SISAČKO-MOSLAVAČKA	NOVSKA	SUBOCKI GRAD	319007	555	6284	ORANICA	ZAKUP		PRODAJA		
6459.	III SISAČKO-MOSLAVAČKA	NOVSKA	SUBOCKI GRAD	319007	556	5825	ORANICA	ZAKUP		PRODAJA		
6460.	III SISAČKO-MOSLAVAČKA	NOVSKA	SUBOCKI GRAD	319007	1074	2668	VOĆNJAK	ZAKUP		PRODAJA		
6461.	III SISAČKO-MOSLAVAČKA	NOVSKA	SUBOCKI GRAD	319007	1074	4962	ORANICA	ZAKUP		PRODAJA		
6462.	III SISAČKO-MOSLAVAČKA	NOVSKA	SUBOCKI GRAD	319007	1075	2768	ORANICA	ZAKUP		PRODAJA		
6463.	III SISAČKO-MOSLAVAČKA	NOVSKA	SUBOCKI GRAD	319007	1076	5051	ORANICA	ZAKUP		PRODAJA		
6464.	III SISAČKO-MOSLAVAČKA	NOVSKA	SUBOCKI GRAD	319007	279	8505	ORANICA	ZAKUP		PRODAJA		
6465.	III SISAČKO-MOSLAVAČKA	NOVSKA	SUBOCKI GRAD	319007	466	78195	ORANICA	ZAKUP		PRODAJA		
6466.	III SISAČKO-MOSLAVAČKA	NOVSKA	SUBOCKI GRAD	319007	514	193160	ORANICA	ZAKUP		PRODAJA		
6467.	III SISAČKO-MOSLAVAČKA	NOVSKA	SUBOCKI GRAD	319007	518/1	152610	ORANICA	ZAKUP		PRODAJA		
6468.	III SISAČKO-MOSLAVAČKA	NOVSKA	SUBOCKI GRAD	319007	725	77361	ORANICA	ZAKUP		PRODAJA		
6469.	III SISAČKO-MOSLAVAČKA	NOVSKA	SUBOCKI GRAD	319007	839	138671	ORANICA	ZAKUP		PRODAJA		
6470.	III SISAČKO-MOSLAVAČKA	NOVSKA	SUBOCKI GRAD	319007	855	114468	ORANICA	ZAKUP		PRODAJA		
6471.	III SISAČKO-MOSLAVAČKA	NOVSKA	SUBOCKA	318981	231	2122	PAŠNJAK	ZAKUP		PRODAJA		
6472.	III SISAČKO-MOSLAVAČKA	NOVSKA	SUBOCKA	318981	232	831	PAŠNJAK	ZAKUP		PRODAJA		
6473.	III SISAČKO-MOSLAVAČKA	NOVSKA	SUBOCKA	318981	677	2500	LIVADA	ZAKUP		DAVANJE NA KORIŠTENJE BEZ JAVNOG POZIVA		

6474.	III SISAČKO-MOSLAVAČKA	NOVSKA	SUBOCKA	318981	678	2129	LIVADA	ZAKUP		DAVANJE NA KORIŠTENJE BEZ JAVNOG POZIVA		
6475.	III SISAČKO-MOSLAVAČKA	NOVSKA	SUBOCKA	318981	679	2302	LIVADA	ZAKUP		DAVANJE NA KORIŠTENJE BEZ JAVNOG POZIVA		
6476.	III SISAČKO-MOSLAVAČKA	NOVSKA	SUBOCKA	318981	680	2122	LIVADA	ZAKUP		DAVANJE NA KORIŠTENJE BEZ JAVNOG POZIVA		
6477.	III SISAČKO-MOSLAVAČKA	NOVSKA	SUBOCKA	318981	681	7999	LIVADA	ZAKUP		DAVANJE NA KORIŠTENJE BEZ JAVNOG POZIVA		
6478.	III SISAČKO-MOSLAVAČKA	NOVSKA	SUBOCKA	318981	684	2021	LIVADA	ZAKUP		DAVANJE NA KORIŠTENJE BEZ JAVNOG POZIVA		
6479.	III SISAČKO-MOSLAVAČKA	NOVSKA	SUBOCKA	318981	685	2032	LIVADA	ZAKUP		DAVANJE NA KORIŠTENJE BEZ JAVNOG POZIVA		
6480.	III SISAČKO-MOSLAVAČKA	NOVSKA	SUBOCKA	318981	686	791	LIVADA	ZAKUP		DAVANJE NA KORIŠTENJE BEZ JAVNOG POZIVA		
6481.	III SISAČKO-MOSLAVAČKA	NOVSKA	SUBOCKA	318981	731	4834	LIVADA	ZAKUP		DAVANJE NA KORIŠTENJE BEZ JAVNOG POZIVA		
6482.	III SISAČKO-MOSLAVAČKA	NOVSKA	SUBOCKA	318981	732	5978	LIVADA	ZAKUP		DAVANJE NA KORIŠTENJE BEZ JAVNOG POZIVA		
6483.	III SISAČKO-MOSLAVAČKA	NOVSKA	SUBOCKA	318981	733/1	4532	LIVADA	ZAKUP		DAVANJE NA KORIŠTENJE BEZ JAVNOG POZIVA		
6484.	III SISAČKO-MOSLAVAČKA	NOVSKA	SUBOCKA	318981	733/2	1798	LIVADA	ZAKUP		DAVANJE NA KORIŠTENJE BEZ JAVNOG POZIVA		
6485.	III SISAČKO-MOSLAVAČKA	NOVSKA	SUBOCKA	318981	734	3741	LIVADA	ZAKUP		DAVANJE NA KORIŠTENJE BEZ JAVNOG POZIVA		
6486.	III SISAČKO-MOSLAVAČKA	NOVSKA	SUBOCKA	318981	750	3946	LIVADA	ZAKUP		DAVANJE NA KORIŠTENJE BEZ JAVNOG POZIVA		
6487.	III SISAČKO-MOSLAVAČKA	NOVSKA	SUBOCKA	318981	751	5542	LIVADA	ZAKUP		DAVANJE NA KORIŠTENJE BEZ JAVNOG POZIVA		
6488.	III SISAČKO-MOSLAVAČKA	NOVSKA	SUBOCKA	318981	753	1593	LIVADA	ZAKUP		DAVANJE NA KORIŠTENJE BEZ JAVNOG POZIVA		
6489.	III SISAČKO-MOSLAVAČKA	NOVSKA	SUBOCKA	318981	764/1	2234	LIVADA	ZAKUP		ZAKUP		
6490.	III SISAČKO-MOSLAVAČKA	NOVSKA	SUBOCKA	318981	764/2	522	GRABA	ZAKUP		ZAKUP		
6491.	III SISAČKO-MOSLAVAČKA	NOVSKA	SUBOCKA	318981	765/1	1273	GRABA	ZAKUP		ZAKUP		
6492.	III SISAČKO-MOSLAVAČKA	NOVSKA	SUBOCKA	318981	765/2	83	LIVADA	ZAKUP		DAVANJE NA KORIŠTENJE BEZ JAVNOG POZIVA		
6493.	III SISAČKO-MOSLAVAČKA	NOVSKA	SUBOCKA	318981	765/3	2064	LIVADA	ZAKUP		ZAKUP		
6494.	III SISAČKO-MOSLAVAČKA	NOVSKA	SUBOCKA	318981	766/4	10535	ORANICA	ZAKUP		ZAKUP		
6495.	III SISAČKO-MOSLAVAČKA	NOVSKA	SUBOCKA	318981	766/7	9226	ORANICA	ZAKUP		ZAKUP		
6496.	III SISAČKO-MOSLAVAČKA	NOVSKA	SUBOCKA	318981	818/1	6107	ORANICA	ZAKUP		ZAKUP		
6497.	III SISAČKO-MOSLAVAČKA	NOVSKA	SUBOCKA	318981	819	5402	ORANICA	ZAKUP		ZAKUP		
6498.	III SISAČKO-MOSLAVAČKA	NOVSKA	SUBOCKA	318981	820/2	5787	LIVADA	ZAKUP		ZAKUP		
6499.	III SISAČKO-MOSLAVAČKA	NOVSKA	SUBOCKA	318981	846	3884	ORANICA	ZAKUP		PRODAJA		
6500.	III SISAČKO-MOSLAVAČKA	NOVSKA	SUBOCKA	318981	858/1	611	ORANICA	ZAKUP		ZAKUP		
6501.	III SISAČKO-MOSLAVAČKA	NOVSKA	SUBOCKA	318981	859/1	619	ORANICA	ZAKUP		ZAKUP		
6502.	III SISAČKO-MOSLAVAČKA	NOVSKA	SUBOCKA	318981	860/1	755	ORANICA	ZAKUP		ZAKUP		
6503.	III SISAČKO-MOSLAVAČKA	NOVSKA	SUBOCKA	318981	861/1	755	ORANICA	ZAKUP		ZAKUP		
6504.	III SISAČKO-MOSLAVAČKA	NOVSKA	SUBOCKA	318981	864/1	6438	ORANICA	ZAKUP		ZAKUP		
6505.	III SISAČKO-MOSLAVAČKA	NOVSKA	SUBOCKA	318981	864/1	6438	ORANICA	ZAKUP		ZAKUP		
6506.	III SISAČKO-MOSLAVAČKA	NOVSKA	SUBOCKA	318981	865/1	6669	ORANICA	ZAKUP		ZAKUP		
6507.	III SISAČKO-MOSLAVAČKA	NOVSKA	SUBOCKA	318981	865/2	6863	ORANICA	ZAKUP		ZAKUP		
6508.	III SISAČKO-MOSLAVAČKA	NOVSKA	SUBOCKA	318981	865/3	1863	ORANICA	ZAKUP		ZAKUP		
6509.	III SISAČKO-MOSLAVAČKA	NOVSKA	SUBOCKA	318981	865/4	2057	ORANICA	ZAKUP		PRODAJA		
6510.	III SISAČKO-MOSLAVAČKA	NOVSKA	SUBOCKA	318981	866	6064	ORANICA	ZAKUP		ZAKUP		
6511.	III SISAČKO-MOSLAVAČKA	NOVSKA	SUBOCKA	318981	867	7920	ORANICA	ZAKUP		ZAKUP		
6512.	III SISAČKO-MOSLAVAČKA	NOVSKA	SUBOCKA	318981	867	7920	ORANICA	ZAKUP		ZAKUP		
6513.	III SISAČKO-MOSLAVAČKA	NOVSKA	SUBOCKA	318981	868	12351	ORANICA	ZAKUP		ZAKUP		
6514.	III SISAČKO-MOSLAVAČKA	NOVSKA	SUBOCKA	318981	869	7683	ORANICA	ZAKUP		ZAKUP		
6515.	III SISAČKO-MOSLAVAČKA	NOVSKA	SUBOCKA	318981	869	7683	ORANICA	ZAKUP		ZAKUP		
6516.	III SISAČKO-MOSLAVAČKA	NOVSKA	SUBOCKA	318981	870	2518	ORANICA	ZAKUP		ZAKUP		
6517.	III SISAČKO-MOSLAVAČKA	NOVSKA	SUBOCKA	318981	871	3442	ORANICA	ZAKUP		ZAKUP		
6518.	III SISAČKO-MOSLAVAČKA	NOVSKA	SUBOCKA	318981	871	3442	ORANICA	ZAKUP		ZAKUP		
6519.	III SISAČKO-MOSLAVAČKA	NOVSKA	SUBOCKA	318981	872	3248	ORANICA	ZAKUP		ZAKUP		
6520.	III SISAČKO-MOSLAVAČKA	NOVSKA	SUBOCKA	318981	872	3248	ORANICA	ZAKUP		ZAKUP		
6521.	III SISAČKO-MOSLAVAČKA	NOVSKA	SUBOCKA	318981	873	3241	ORANICA	ZAKUP		ZAKUP		
6522.	III SISAČKO-MOSLAVAČKA	NOVSKA	SUBOCKA	318981	873	3241	ORANICA	ZAKUP		ZAKUP		
6523.	III SISAČKO-MOSLAVAČKA	NOVSKA	SUBOCKA	318981	874	12696	ORANICA	ZAKUP		ZAKUP		
6524.	III SISAČKO-MOSLAVAČKA	NOVSKA	SUBOCKA	318981	874	12696	ORANICA	ZAKUP		ZAKUP		
6525.	III SISAČKO-MOSLAVAČKA	NOVSKA	SUBOCKA	318981	875/1	5910	ORANICA	ZAKUP		ZAKUP		
6526.	III SISAČKO-MOSLAVAČKA	NOVSKA	SUBOCKA	318981	875/1	5910	ORANICA	ZAKUP		ZAKUP		
6527.	III SISAČKO-MOSLAVAČKA	NOVSKA	SUBOCKA	318981	875/2	5910	ORANICA	ZAKUP		ZAKUP		
6528.	III SISAČKO-MOSLAVAČKA	NOVSKA	SUBOCKA	318981	875/2	5910	ORANICA	ZAKUP		ZAKUP		
6529.	III SISAČKO-MOSLAVAČKA	NOVSKA	SUBOCKA	318981	876/1	845	ORANICA	ZAKUP		PRODAJA		
6530.	III SISAČKO-MOSLAVAČKA	NOVSKA	SUBOCKA	318981	876/2	6931	ORANICA	ZAKUP		ZAKUP		
6531.	III SISAČKO-MOSLAVAČKA	NOVSKA	SUBOCKA	318981	877/1	1043	ORANICA	ZAKUP		PRODAJA		
6532.	III SISAČKO-MOSLAVAČKA	NOVSKA	SUBOCKA	318981	877/2	4449	ORANICA	ZAKUP		ZAKUP		
6533.	III SISAČKO-MOSLAVAČKA	NOVSKA	SUBOCKA	318981	877/2	4449	ORANICA	ZAKUP		ZAKUP		
6534.	III SISAČKO-MOSLAVAČKA	NOVSKA	SUBOCKA	318981	878/1	1726	ORANICA	ZAKUP		PRODAJA		
6535.	III SISAČKO-MOSLAVAČKA	NOVSKA	SUBOCKA	318981	878/2	5571	ORANICA	ZAKUP		ZAKUP		
6536.	III SISAČKO-MOSLAVAČKA	NOVSKA	SUBOCKA	318981	878/2	5571	ORANICA	ZAKUP		ZAKUP		
6537.	III SISAČKO-MOSLAVAČKA	NOVSKA	SUBOCKA	318981	879/1	827	ORANICA	ZAKUP		PRODAJA		

6538.	III SISAČKO-MOSLAVAČKA	NOVSKA	SUBOCKA	318981	879/2	2514	ORANICA	ZAKUP		ZAKUP		
6539.	III SISAČKO-MOSLAVAČKA	NOVSKA	SUBOCKA	318981	880/1	11042	ORANICA	ZAKUP		ZAKUP		
6540.	III SISAČKO-MOSLAVAČKA	NOVSKA	SUBOCKA	318981	880/2	5755	ORANICA	ZAKUP		ZAKUP		
6541.	III SISAČKO-MOSLAVAČKA	NOVSKA	SUBOCKA	318981	880/3	5755	ORANICA	ZAKUP		ZAKUP		
6542.	III SISAČKO-MOSLAVAČKA	NOVSKA	SUBOCKA	318981	881	9632	ORANICA	ZAKUP		ZAKUP		
6543.	III SISAČKO-MOSLAVAČKA	NOVSKA	SUBOCKA	318981	882	5100	ORANICA	ZAKUP		ZAKUP		
6544.	III SISAČKO-MOSLAVAČKA	NOVSKA	SUBOCKA	318981	883	4291	ORANICA	ZAKUP		ZAKUP		
6545.	III SISAČKO-MOSLAVAČKA	NOVSKA	SUBOCKA	318981	884	6913	ORANICA	ZAKUP		ZAKUP		
6546.	III SISAČKO-MOSLAVAČKA	NOVSKA	SUBOCKA	318981	885	4953	ORANICA	ZAKUP		ZAKUP		
6547.	III SISAČKO-MOSLAVAČKA	NOVSKA	SUBOCKA	318981	886	2082	ORANICA	ZAKUP		ZAKUP		
6548.	III SISAČKO-MOSLAVAČKA	NOVSKA	SUBOCKA	318981	887	4618	ORANICA	ZAKUP		ZAKUP		
6549.	III SISAČKO-MOSLAVAČKA	NOVSKA	SUBOCKA	318981	907/1	1079	ORANICA	ZAKUP		PRODAJA		
6550.	III SISAČKO-MOSLAVAČKA	NOVSKA	SUBOCKA	318981	908/1	4445	ORANICA	ZAKUP		PRODAJA		
6551.	III SISAČKO-MOSLAVAČKA	NOVSKA	SUBOCKA	318981	908/2	820	ORANICA	ZAKUP		ZAKUP		
6552.	III SISAČKO-MOSLAVAČKA	NOVSKA	SUBOCKA	318981	909/1	3525	ORANICA	ZAKUP		PRODAJA		
6553.	III SISAČKO-MOSLAVAČKA	NOVSKA	SUBOCKA	318981	909/2	1870	ORANICA	ZAKUP		ZAKUP		
6554.	III SISAČKO-MOSLAVAČKA	NOVSKA	SUBOCKA	318981	911/1	7960	ORANICA	ZAKUP				
6555.	III SISAČKO-MOSLAVAČKA	NOVSKA	SUBOCKA	318981	915/1	1122	ORANICA	ZAKUP				
6556.	III SISAČKO-MOSLAVAČKA	NOVSKA	SUBOCKA	318981	915/3	3446	ORANICA	ZAKUP				
6557.	III SISAČKO-MOSLAVAČKA	NOVSKA	SUBOCKA	318981	915/4	1748	ORANICA	ZAKUP				
6558.	III SISAČKO-MOSLAVAČKA	NOVSKA	SUBOCKA	318981	919/1	6237	ORANICA	ZAKUP				
6559.	III SISAČKO-MOSLAVAČKA	NOVSKA	SUBOCKA	318981	938/2	586	LIVADA	ZAKUP		PRODAJA		
6560.	III SISAČKO-MOSLAVAČKA	NOVSKA	SUBOCKA	318981	939	1949	LIVADA	ZAKUP		PRODAJA		
6561.	III SISAČKO-MOSLAVAČKA	NOVSKA	SUBOCKA	318981	940/2	3057	LIVADA	ZAKUP		PRODAJA		
6562.	III SISAČKO-MOSLAVAČKA	NOVSKA	SUBOCKA	318981	948/2	2942	ORANICA	ZAKUP		PRODAJA		
6563.	III SISAČKO-MOSLAVAČKA	NOVSKA	SUBOCKA	318981	949/2	5996	ORANICA	ZAKUP		PRODAJA		
6564.	III SISAČKO-MOSLAVAČKA	NOVSKA	SUBOCKA	318981	961	1687	ORANICA	ZAKUP		PRODAJA		
6565.	III SISAČKO-MOSLAVAČKA	NOVSKA	SUBOCKA	318981	967/2	5863	LIVADA	ZAKUP		PRODAJA		
6566.	III SISAČKO-MOSLAVAČKA	NOVSKA	SUBOCKA	318981	993	13232	ORANICA	ZAKUP		PRODAJA		
6567.	III SISAČKO-MOSLAVAČKA	NOVSKA	SUBOCKA	318981	994/2	2985	LIVADA	ZAKUP		PRODAJA		
6568.	III SISAČKO-MOSLAVAČKA	NOVSKA	SUBOCKA	318981	998/1	2636	ORANICA	ZAKUP		PRODAJA		
6569.	III SISAČKO-MOSLAVAČKA	NOVSKA	SUBOCKA	318981	998/2	11974	LIVADA	ZAKUP		PRODAJA		
6570.	III SISAČKO-MOSLAVAČKA	NOVSKA	SUBOCKA	318981	999/1	3809	LIVADA	ZAKUP		PRODAJA		
6571.	III SISAČKO-MOSLAVAČKA	NOVSKA	SUBOCKA	318981	999/2	6438	LIVADA	ZAKUP		PRODAJA		
6572.	III SISAČKO-MOSLAVAČKA	NOVSKA	SUBOCKA	318981	1009	7039	LIVADA	ZAKUP		PRODAJA		
6573.	III SISAČKO-MOSLAVAČKA	NOVSKA	SUBOCKA	318981	1058	13268	ORANICA	ZAKUP		ZAKUP		
6574.	III SISAČKO-MOSLAVAČKA	NOVSKA	SUBOCKA	318981	1058	13268	ORANICA	ZAKUP		ZAKUP		
6575.	III SISAČKO-MOSLAVAČKA	NOVSKA	SUBOCKA	318981	1059	10414	ORANICA	ZAKUP		ZAKUP		
6576.	III SISAČKO-MOSLAVAČKA	NOVSKA	SUBOCKA	318981	1059	10414	ORANICA	ZAKUP		ZAKUP		
6577.	III SISAČKO-MOSLAVAČKA	NOVSKA	SUBOCKA	318981	1062	11351	ORANICA	ZAKUP		ZAKUP		
6578.	III SISAČKO-MOSLAVAČKA	NOVSKA	SUBOCKA	318981	1063	5517	ORANICA	ZAKUP		ZAKUP		
6579.	III SISAČKO-MOSLAVAČKA	NOVSKA	SUBOCKA	318981	1064/2	4766	ORANICA	ZAKUP		ZAKUP		
6580.	III SISAČKO-MOSLAVAČKA	NOVSKA	SUBOCKA	318981	1065/3	5183	ORANICA	ZAKUP		ZAKUP		
6581.	III SISAČKO-MOSLAVAČKA	NOVSKA	SUBOCKA	318981	1066	8510	ORANICA	ZAKUP		ZAKUP		
6582.	III SISAČKO-MOSLAVAČKA	NOVSKA	SUBOCKA	318981	1067	13523	ORANICA	ZAKUP		ZAKUP		
6583.	III SISAČKO-MOSLAVAČKA	NOVSKA	SUBOCKA	318981	1068	6018	ORANICA	ZAKUP		ZAKUP		
6584.	III SISAČKO-MOSLAVAČKA	NOVSKA	SUBOCKA	318981	1069	5953	ORANICA	ZAKUP		ZAKUP		
6585.	III SISAČKO-MOSLAVAČKA	NOVSKA	SUBOCKA	318981	1070	6381	ORANICA	ZAKUP		ZAKUP		
6586.	III SISAČKO-MOSLAVAČKA	NOVSKA	SUBOCKA	318981	1071	4654	ORANICA	ZAKUP		ZAKUP		
6587.	III SISAČKO-MOSLAVAČKA	NOVSKA	SUBOCKA	318981	1072	6971	ORANICA	ZAKUP		ZAKUP		
6588.	III SISAČKO-MOSLAVAČKA	NOVSKA	SUBOCKA	318981	1073	12113	ORANICA	ZAKUP		ZAKUP		
6589.	III SISAČKO-MOSLAVAČKA	NOVSKA	SUBOCKA	318981	1074	12228	ORANICA	ZAKUP		ZAKUP		
6590.	III SISAČKO-MOSLAVAČKA	NOVSKA	SUBOCKA	318981	1075	4561	ORANICA	ZAKUP		ZAKUP		
6591.	III SISAČKO-MOSLAVAČKA	NOVSKA	SUBOCKA	318981	1076	8251	ORANICA	ZAKUP		ZAKUP		
6592.	III SISAČKO-MOSLAVAČKA	NOVSKA	SUBOCKA	318981	1077	5820	ORANICA	ZAKUP		ZAKUP		
6593.	III SISAČKO-MOSLAVAČKA	NOVSKA	SUBOCKA	318981	1078	4420	ORANICA	ZAKUP		ZAKUP		
6594.	III SISAČKO-MOSLAVAČKA	NOVSKA	SUBOCKA	318981	1079	4647	ORANICA	ZAKUP		ZAKUP		
6595.	III SISAČKO-MOSLAVAČKA	NOVSKA	SUBOCKA	318981	1080	11829	ORANICA	ZAKUP		ZAKUP		
6596.	III SISAČKO-MOSLAVAČKA	NOVSKA	SUBOCKA	318981	1081	10366	ORANICA	ZAKUP		ZAKUP		
6597.	III SISAČKO-MOSLAVAČKA	NOVSKA	SUBOCKA	318981	1082	3651	ORANICA	ZAKUP		ZAKUP		
6598.	III SISAČKO-MOSLAVAČKA	NOVSKA	SUBOCKA	318981	1083	3496	ORANICA	ZAKUP		ZAKUP		
6599.	III SISAČKO-MOSLAVAČKA	NOVSKA	SUBOCKA	318981	1084	2399	ORANICA	ZAKUP		ZAKUP		
6600.	III SISAČKO-MOSLAVAČKA	NOVSKA	SUBOCKA	318981	1084	2399	ORANICA	ZAKUP		ZAKUP		
6601.	III SISAČKO-MOSLAVAČKA	NOVSKA	SUBOCKA	318981	1085	4794	ORANICA	ZAKUP		ZAKUP		

6602.	III SISAČKO-MOSLAVAČKA	NOVSKA	SUBOCKA	318981	1085	4794	ORANICA	ZAKUP		ZAKUP		
6603.	III SISAČKO-MOSLAVAČKA	NOVSKA	SUBOCKA	318981	1086	5831	ORANICA	ZAKUP		ZAKUP		
6604.	III SISAČKO-MOSLAVAČKA	NOVSKA	SUBOCKA	318981	1087	3072	ORANICA	ZAKUP		ZAKUP		
6605.	III SISAČKO-MOSLAVAČKA	NOVSKA	SUBOCKA	318981	1087	3072	ORANICA	ZAKUP		ZAKUP		
6606.	III SISAČKO-MOSLAVAČKA	NOVSKA	SUBOCKA	318981	1088	2532	ORANICA	ZAKUP		ZAKUP		
6607.	III SISAČKO-MOSLAVAČKA	NOVSKA	SUBOCKA	318981	1089	2539	ORANICA	ZAKUP		ZAKUP		
6608.	III SISAČKO-MOSLAVAČKA	NOVSKA	SUBOCKA	318981	1090	3111	ORANICA	ZAKUP		ZAKUP		
6609.	III SISAČKO-MOSLAVAČKA	NOVSKA	SUBOCKA	318981	1091	1590	ORANICA	ZAKUP		ZAKUP		
6610.	III SISAČKO-MOSLAVAČKA	NOVSKA	SUBOCKA	318981	1092	3618	ORANICA	ZAKUP		ZAKUP		
6611.	III SISAČKO-MOSLAVAČKA	NOVSKA	SUBOCKA	318981	1093	7579	ORANICA	ZAKUP		ZAKUP		
6612.	III SISAČKO-MOSLAVAČKA	NOVSKA	SUBOCKA	318981	1094	15422	ORANICA	ZAKUP		ZAKUP		
6613.	III SISAČKO-MOSLAVAČKA	NOVSKA	SUBOCKA	318981	1096	14505	ORANICA	ZAKUP		ZAKUP		
6614.	III SISAČKO-MOSLAVAČKA	NOVSKA	SUBOCKA	318981	1097	27464	ORANICA	ZAKUP		ZAKUP		
6615.	III SISAČKO-MOSLAVAČKA	NOVSKA	SUBOCKA	318981	1098	15379	ORANICA	ZAKUP		ZAKUP		
6616.	III SISAČKO-MOSLAVAČKA	NOVSKA	SUBOCKA	318981	1098	15379	ORANICA	ZAKUP		ZAKUP		
6617.	III SISAČKO-MOSLAVAČKA	NOVSKA	SUBOCKA	318981	1099	11164	ORANICA	ZAKUP		ZAKUP		
6618.	III SISAČKO-MOSLAVAČKA	NOVSKA	SUBOCKA	318981	1099	11164	ORANICA	ZAKUP		ZAKUP		
6619.	III SISAČKO-MOSLAVAČKA	NOVSKA	SUBOCKA	318981	1100	8708	ORANICA	ZAKUP		ZAKUP		
6620.	III SISAČKO-MOSLAVAČKA	NOVSKA	SUBOCKA	318981	1100	8708	ORANICA	ZAKUP		ZAKUP		
6621.	III SISAČKO-MOSLAVAČKA	NOVSKA	SUBOCKA	318981	1101/1	9600	ORANICA	ZAKUP		ZAKUP		
6622.	III SISAČKO-MOSLAVAČKA	NOVSKA	SUBOCKA	318981	1101/1	9600	ORANICA	ZAKUP		ZAKUP		
6623.	III SISAČKO-MOSLAVAČKA	NOVSKA	SUBOCKA	318981	1101/2	9600	ORANICA	ZAKUP		ZAKUP		
6624.	III SISAČKO-MOSLAVAČKA	NOVSKA	SUBOCKA	318981	1102/1	8247	ORANICA	ZAKUP		ZAKUP		
6625.	III SISAČKO-MOSLAVAČKA	NOVSKA	SUBOCKA	318981	1102/2	8247	ORANICA	ZAKUP		ZAKUP		
6626.	III SISAČKO-MOSLAVAČKA	NOVSKA	SUBOCKA	318981	1103	4158	ORANICA	ZAKUP		ZAKUP		
6627.	III SISAČKO-MOSLAVAČKA	NOVSKA	SUBOCKA	318981	1104	4377	ORANICA	ZAKUP		ZAKUP		
6628.	III SISAČKO-MOSLAVAČKA	NOVSKA	SUBOCKA	318981	1105	7046	ORANICA	ZAKUP		ZAKUP		
6629.	III SISAČKO-MOSLAVAČKA	NOVSKA	SUBOCKA	318981	1106	9427	ORANICA	ZAKUP		ZAKUP		
6630.	III SISAČKO-MOSLAVAČKA	NOVSKA	SUBOCKA	318981	1107	4877	ORANICA	ZAKUP		ZAKUP		
6631.	III SISAČKO-MOSLAVAČKA	NOVSKA	SUBOCKA	318981	1109	6046	ORANICA	ZAKUP		ZAKUP		
6632.	III SISAČKO-MOSLAVAČKA	NOVSKA	SUBOCKA	318981	1110	7039	ORANICA	ZAKUP		ZAKUP		
6633.	III SISAČKO-MOSLAVAČKA	NOVSKA	SUBOCKA	318981	1111	6140	ORANICA	ZAKUP		ZAKUP		
6634.	III SISAČKO-MOSLAVAČKA	NOVSKA	SUBOCKA	318981	1112/1	2935	ORANICA	ZAKUP		ZAKUP		
6635.	III SISAČKO-MOSLAVAČKA	NOVSKA	SUBOCKA	318981	1112/2	2931	ORANICA	ZAKUP		ZAKUP		
6636.	III SISAČKO-MOSLAVAČKA	NOVSKA	SUBOCKA	318981	1113	12077	ORANICA	ZAKUP		ZAKUP		
6637.	III SISAČKO-MOSLAVAČKA	NOVSKA	SUBOCKA	318981	1114	6431	ORANICA	ZAKUP		ZAKUP		
6638.	III SISAČKO-MOSLAVAČKA	NOVSKA	SUBOCKA	318981	1115	6705	ORANICA	ZAKUP		ZAKUP		
6639.	III SISAČKO-MOSLAVAČKA	NOVSKA	SUBOCKA	318981	1116	6521	ORANICA	ZAKUP		ZAKUP		
6640.	III SISAČKO-MOSLAVAČKA	NOVSKA	SUBOCKA	318981	1117	18142	ORANICA	ZAKUP		ZAKUP		
6641.	III SISAČKO-MOSLAVAČKA	NOVSKA	SUBOCKA	318981	1118	6345	ORANICA	ZAKUP		ZAKUP		
6642.	III SISAČKO-MOSLAVAČKA	NOVSKA	SUBOCKA	318981	1119	15318	ORANICA	ZAKUP		ZAKUP		
6643.	III SISAČKO-MOSLAVAČKA	NOVSKA	SUBOCKA	318981	1120	17181	ORANICA	ZAKUP		ZAKUP		
6644.	III SISAČKO-MOSLAVAČKA	NOVSKA	SUBOCKA	318981	1121	2341	ORANICA	ZAKUP		ZAKUP		
6645.	III SISAČKO-MOSLAVAČKA	NOVSKA	SUBOCKA	318981	1122	2140	ORANICA	ZAKUP		ZAKUP		
6646.	III SISAČKO-MOSLAVAČKA	NOVSKA	SUBOCKA	318981	1123	2046	ORANICA	ZAKUP		ZAKUP		
6647.	III SISAČKO-MOSLAVAČKA	NOVSKA	SUBOCKA	318981	1124	2158	ORANICA	ZAKUP		ZAKUP		
6648.	III SISAČKO-MOSLAVAČKA	NOVSKA	SUBOCKA	318981	1125	2064	ORANICA	ZAKUP		ZAKUP		
6649.	III SISAČKO-MOSLAVAČKA	NOVSKA	SUBOCKA	318981	1126	5784	ORANICA	ZAKUP		ZAKUP		
6650.	III SISAČKO-MOSLAVAČKA	NOVSKA	SUBOCKA	318981	1126	5784	ORANICA	ZAKUP		ZAKUP		
6651.	III SISAČKO-MOSLAVAČKA	NOVSKA	SUBOCKA	318981	1127	3600	ORANICA	ZAKUP		ZAKUP		
6652.	III SISAČKO-MOSLAVAČKA	NOVSKA	SUBOCKA	318981	1127	3600	ORANICA	ZAKUP		ZAKUP		
6653.	III SISAČKO-MOSLAVAČKA	NOVSKA	SUBOCKA	318981	1128	2733	ORANICA	ZAKUP		ZAKUP		
6654.	III SISAČKO-MOSLAVAČKA	NOVSKA	SUBOCKA	318981	1128	2733	ORANICA	ZAKUP		ZAKUP		
6655.	III SISAČKO-MOSLAVAČKA	NOVSKA	SUBOCKA	318981	1129	4035	ORANICA	ZAKUP		ZAKUP		
6656.	III SISAČKO-MOSLAVAČKA	NOVSKA	SUBOCKA	318981	1130	2280	ORANICA	ZAKUP		ZAKUP		
6657.	III SISAČKO-MOSLAVAČKA	NOVSKA	SUBOCKA	318981	1131	12473	ORANICA	ZAKUP		ZAKUP		
6658.	III SISAČKO-MOSLAVAČKA	NOVSKA	SUBOCKA	318981	1131	12473	ORANICA	ZAKUP		ZAKUP		
6659.	III SISAČKO-MOSLAVAČKA	NOVSKA	SUBOCKA	318981	1131	12473	ORANICA	ZAKUP		ZAKUP		
6660.	III SISAČKO-MOSLAVAČKA	NOVSKA	SUBOCKA	318981	1132	5150	ORANICA	ZAKUP		ZAKUP		
6661.	III SISAČKO-MOSLAVAČKA	NOVSKA	SUBOCKA	318981	1132	5150	ORANICA	ZAKUP		ZAKUP		
6662.	III SISAČKO-MOSLAVAČKA	NOVSKA	SUBOCKA	318981	1133	7327	ORANICA	ZAKUP		ZAKUP		
6663.	III SISAČKO-MOSLAVAČKA	NOVSKA	SUBOCKA	318981	1133	7327	ORANICA	ZAKUP		ZAKUP		
6664.	III SISAČKO-MOSLAVAČKA	NOVSKA	SUBOCKA	318981	1134	13595	ORANICA	ZAKUP		ZAKUP		
6665.	III SISAČKO-MOSLAVAČKA	NOVSKA	SUBOCKA	318981	1134	13595	ORANICA	ZAKUP		ZAKUP		

6666.	III SISAČKO-MOSLAVAČKA	NOVSKA	SUBOCKA	318981	1135	13667	ORANICA	ZAKUP		ZAKUP		
6667.	III SISAČKO-MOSLAVAČKA	NOVSKA	SUBOCKA	318981	1135	13667	ORANICA	ZAKUP		ZAKUP		
6668.	III SISAČKO-MOSLAVAČKA	NOVSKA	SUBOCKA	318981	1136	5255	ORANICA	ZAKUP		ZAKUP		
6669.	III SISAČKO-MOSLAVAČKA	NOVSKA	SUBOCKA	318981	1137	6550	ORANICA	ZAKUP		ZAKUP		
6670.	III SISAČKO-MOSLAVAČKA	NOVSKA	SUBOCKA	318981	1137	6550	ORANICA	ZAKUP		ZAKUP		
6671.	III SISAČKO-MOSLAVAČKA	NOVSKA	SUBOCKA	318981	1138	13300	ORANICA	ZAKUP		ZAKUP		
6672.	III SISAČKO-MOSLAVAČKA	NOVSKA	SUBOCKA	318981	1138	13300	ORANICA	ZAKUP		ZAKUP		
6673.	III SISAČKO-MOSLAVAČKA	NOVSKA	SUBOCKA	318981	1139	10934	ORANICA	ZAKUP		ZAKUP		
6674.	III SISAČKO-MOSLAVAČKA	NOVSKA	SUBOCKA	318981	1140/1	9370	ORANICA	ZAKUP		ZAKUP		
6675.	III SISAČKO-MOSLAVAČKA	NOVSKA	SUBOCKA	318981	1140/2	12505	ORANICA	ZAKUP		ZAKUP		
6676.	III SISAČKO-MOSLAVAČKA	NOVSKA	SUBOCKA	318981	1141	16767	ORANICA	ZAKUP		ZAKUP		
6677.	III SISAČKO-MOSLAVAČKA	NOVSKA	SUBOCKA	318981	1142	4802	ORANICA	ZAKUP		ZAKUP		
6678.	III SISAČKO-MOSLAVAČKA	NOVSKA	SUBOCKA	318981	1143	2262	ORANICA	ZAKUP		ZAKUP		
6679.	III SISAČKO-MOSLAVAČKA	NOVSKA	SUBOCKA	318981	1144	4248	ORANICA	ZAKUP		ZAKUP		
6680.	III SISAČKO-MOSLAVAČKA	NOVSKA	SUBOCKA	318981	1145	1345	ORANICA	ZAKUP		ZAKUP		
6681.	III SISAČKO-MOSLAVAČKA	NOVSKA	SUBOCKA	318981	1146	3838	ORANICA	ZAKUP		ZAKUP		
6682.	III SISAČKO-MOSLAVAČKA	NOVSKA	SUBOCKA	318981	1147	2874	ORANICA	ZAKUP		ZAKUP		
6683.	III SISAČKO-MOSLAVAČKA	NOVSKA	SUBOCKA	318981	1148	19961	ORANICA	ZAKUP		ZAKUP		
6684.	III SISAČKO-MOSLAVAČKA	NOVSKA	SUBOCKA	318981	1149	6935	ORANICA	ZAKUP		ZAKUP		
6685.	III SISAČKO-MOSLAVAČKA	NOVSKA	SUBOCKA	318981	1150	6492	ORANICA	ZAKUP		ZAKUP		
6686.	III SISAČKO-MOSLAVAČKA	NOVSKA	SUBOCKA	318981	1151/1	14739	ORANICA	ZAKUP		ZAKUP		
6687.	III SISAČKO-MOSLAVAČKA	NOVSKA	SUBOCKA	318981	1151/2	8985	ORANICA	ZAKUP		ZAKUP		
6688.	III SISAČKO-MOSLAVAČKA	NOVSKA	SUBOCKA	318981	1151/3	6474	ORANICA	ZAKUP		ZAKUP		
6689.	III SISAČKO-MOSLAVAČKA	NOVSKA	SUBOCKA	318981	1152	9708	ORANICA	ZAKUP		ZAKUP		
6690.	III SISAČKO-MOSLAVAČKA	NOVSKA	SUBOCKA	318981	1153	10686	ORANICA	ZAKUP		ZAKUP		
6691.	III SISAČKO-MOSLAVAČKA	NOVSKA	SUBOCKA	318981	1154/1	5373	ORANICA	ZAKUP		ZAKUP		
6692.	III SISAČKO-MOSLAVAČKA	NOVSKA	SUBOCKA	318981	1154/2	6773	ORANICA	ZAKUP		ZAKUP		
6693.	III SISAČKO-MOSLAVAČKA	NOVSKA	SUBOCKA	318981	1155	12174	ORANICA	ZAKUP		ZAKUP		
6694.	III SISAČKO-MOSLAVAČKA	NOVSKA	SUBOCKA	318981	1156	12423	ORANICA	ZAKUP		ZAKUP		
6695.	III SISAČKO-MOSLAVAČKA	NOVSKA	SUBOCKA	318981	1157	22105	ORANICA	ZAKUP		ZAKUP		
6696.	III SISAČKO-MOSLAVAČKA	NOVSKA	SUBOCKA	318981	1158	12498	ORANICA	ZAKUP		ZAKUP		
6697.	III SISAČKO-MOSLAVAČKA	NOVSKA	SUBOCKA	318981	1159	15296	ORANICA	ZAKUP		ZAKUP		
6698.	III SISAČKO-MOSLAVAČKA	NOVSKA	SUBOCKA	318981	1160	15059	ORANICA	ZAKUP		ZAKUP		
6699.	III SISAČKO-MOSLAVAČKA	NOVSKA	SUBOCKA	318981	1161/1	19569	ORANICA	ZAKUP		ZAKUP		
6700.	III SISAČKO-MOSLAVAČKA	NOVSKA	SUBOCKA	318981	1161/2	25051	ORANICA	ZAKUP		ZAKUP		
6701.	III SISAČKO-MOSLAVAČKA	NOVSKA	SUBOCKA	318981	1162	21148	ORANICA	ZAKUP		ZAKUP		
6702.	III SISAČKO-MOSLAVAČKA	NOVSKA	SUBOCKA	318981	1162	21148	ORANICA	ZAKUP		ZAKUP		
6703.	III SISAČKO-MOSLAVAČKA	NOVSKA	SUBOCKA	318981	1163/2	8330	ORANICA	ZAKUP		ZAKUP		
6704.	III SISAČKO-MOSLAVAČKA	NOVSKA	SUBOCKA	318981	1164	7251	ORANICA	ZAKUP		ZAKUP		
6705.	III SISAČKO-MOSLAVAČKA	NOVSKA	SUBOCKA	318981	1165	7715	ORANICA	ZAKUP		ZAKUP		
6706.	III SISAČKO-MOSLAVAČKA	NOVSKA	SUBOCKA	318981	1166	11488	ORANICA	ZAKUP		ZAKUP		
6707.	III SISAČKO-MOSLAVAČKA	NOVSKA	SUBOCKA	318981	1168	4597	ORANICA	ZAKUP		ZAKUP		
6708.	III SISAČKO-MOSLAVAČKA	NOVSKA	SUBOCKA	318981	1169	7647	ORANICA	ZAKUP		ZAKUP		
6709.	III SISAČKO-MOSLAVAČKA	NOVSKA	SUBOCKA	318981	1170	5111	ORANICA	ZAKUP		ZAKUP		
6710.	III SISAČKO-MOSLAVAČKA	NOVSKA	SUBOCKA	318981	1171	4240	ORANICA	ZAKUP		ZAKUP		
6711.	III SISAČKO-MOSLAVAČKA	NOVSKA	SUBOCKA	318981	1172	2888	ORANICA	ZAKUP		ZAKUP		
6712.	III SISAČKO-MOSLAVAČKA	NOVSKA	SUBOCKA	318981	1173	3334	ORANICA	ZAKUP		ZAKUP		
6713.	III SISAČKO-MOSLAVAČKA	NOVSKA	SUBOCKA	318981	1175	3409	ORANICA	ZAKUP		ZAKUP		
6714.	III SISAČKO-MOSLAVAČKA	NOVSKA	SUBOCKA	318981	1176	3117	ORANICA	ZAKUP		ZAKUP		
6715.	III SISAČKO-MOSLAVAČKA	NOVSKA	SUBOCKA	318981	1177	7981	ORANICA	ZAKUP		ZAKUP		
6716.	III SISAČKO-MOSLAVAČKA	NOVSKA	SUBOCKA	318981	1178	10920	ORANICA	ZAKUP		ZAKUP		
6717.	III SISAČKO-MOSLAVAČKA	NOVSKA	SUBOCKA	318981	1179	13735	ORANICA	ZAKUP		ZAKUP		
6718.	III SISAČKO-MOSLAVAČKA	NOVSKA	SUBOCKA	318981	1180	12915	ORANICA	ZAKUP		ZAKUP		
6719.	III SISAČKO-MOSLAVAČKA	NOVSKA	SUBOCKA	318981	1181	4453	ORANICA	ZAKUP		ZAKUP		
6720.	III SISAČKO-MOSLAVAČKA	NOVSKA	SUBOCKA	318981	1182	12246	ORANICA	ZAKUP		ZAKUP		
6721.	III SISAČKO-MOSLAVAČKA	NOVSKA	SUBOCKA	318981	1183	8312	ORANICA	ZAKUP		ZAKUP		
6722.	III SISAČKO-MOSLAVAČKA	NOVSKA	SUBOCKA	318981	1184	3888	ORANICA	ZAKUP		ZAKUP		
6723.	III SISAČKO-MOSLAVAČKA	NOVSKA	SUBOCKA	318981	1185	11513	ORANICA	ZAKUP		ZAKUP		
6724.	III SISAČKO-MOSLAVAČKA	NOVSKA	SUBOCKA	318981	1186	10078	ORANICA	ZAKUP		ZAKUP		
6725.	III SISAČKO-MOSLAVAČKA	NOVSKA	SUBOCKA	318981	1187	10103	ORANICA	ZAKUP		ZAKUP		
6726.	III SISAČKO-MOSLAVAČKA	NOVSKA	SUBOCKA	318981	1188	3827	ORANICA	ZAKUP		ZAKUP		
6727.	III SISAČKO-MOSLAVAČKA	NOVSKA	SUBOCKA	318981	1189	8255	ORANICA	ZAKUP		ZAKUP		
6728.	III SISAČKO-MOSLAVAČKA	NOVSKA	SUBOCKA	318981	1190	15084	ORANICA	ZAKUP		ZAKUP		
6729.	III SISAČKO-MOSLAVAČKA	NOVSKA	SUBOCKA	318981	1191	5496	ORANICA	ZAKUP		ZAKUP		

6730.	III SISAČKO-MOSLAVAČKA	NOVSKA	SUBOCKA	318981	1192	5305	ORANICA	ZAKUP		ZAKUP		
6731.	III SISAČKO-MOSLAVAČKA	NOVSKA	SUBOCKA	318981	1193	9665	ORANICA	ZAKUP		ZAKUP		
6732.	III SISAČKO-MOSLAVAČKA	NOVSKA	SUBOCKA	318981	1194	9665	ORANICA	ZAKUP		ZAKUP		
6733.	III SISAČKO-MOSLAVAČKA	NOVSKA	SUBOCKA	318981	1195	2971	ORANICA	ZAKUP		ZAKUP		
6734.	III SISAČKO-MOSLAVAČKA	NOVSKA	SUBOCKA	318981	1196	2176	ORANICA	ZAKUP		ZAKUP		
6735.	III SISAČKO-MOSLAVAČKA	NOVSKA	SUBOCKA	318981	1197	4636	ORANICA	ZAKUP		ZAKUP		
6736.	III SISAČKO-MOSLAVAČKA	NOVSKA	SUBOCKA	318981	1198	3737	ORANICA	ZAKUP		ZAKUP		
6737.	III SISAČKO-MOSLAVAČKA	NOVSKA	SUBOCKA	318981	1199	4007	ORANICA	ZAKUP		ZAKUP		
6738.	III SISAČKO-MOSLAVAČKA	NOVSKA	SUBOCKA	318981	1200	2805	ORANICA	ZAKUP		ZAKUP		
6739.	III SISAČKO-MOSLAVAČKA	NOVSKA	SUBOCKA	318981	1201	3687	ORANICA	ZAKUP		ZAKUP		
6740.	III SISAČKO-MOSLAVAČKA	NOVSKA	SUBOCKA	318981	1202	2572	ORANICA	ZAKUP		ZAKUP		
6741.	III SISAČKO-MOSLAVAČKA	NOVSKA	SUBOCKA	318981	1203	4697	ORANICA	ZAKUP		ZAKUP		
6742.	III SISAČKO-MOSLAVAČKA	NOVSKA	SUBOCKA	318981	1205	5046	ORANICA	ZAKUP		ZAKUP		
6743.	III SISAČKO-MOSLAVAČKA	NOVSKA	SUBOCKA	318981	1206	5711	ORANICA	ZAKUP		ZAKUP		
6744.	III SISAČKO-MOSLAVAČKA	NOVSKA	SUBOCKA	318981	1207	2381	ORANICA	ZAKUP		ZAKUP		
6745.	III SISAČKO-MOSLAVAČKA	NOVSKA	SUBOCKA	318981	1208	2715	ORANICA	ZAKUP		ZAKUP		
6746.	III SISAČKO-MOSLAVAČKA	NOVSKA	SUBOCKA	318981	1209	4935	ORANICA	ZAKUP		ZAKUP		
6747.	III SISAČKO-MOSLAVAČKA	NOVSKA	SUBOCKA	318981	1210	3172	ORANICA	ZAKUP		ZAKUP		
6748.	III SISAČKO-MOSLAVAČKA	NOVSKA	SUBOCKA	318981	1211	10614	ORANICA	ZAKUP		ZAKUP		
6749.	III SISAČKO-MOSLAVAČKA	NOVSKA	SUBOCKA	318981	1213	3755	ORANICA	ZAKUP		ZAKUP		
6750.	III SISAČKO-MOSLAVAČKA	NOVSKA	SUBOCKA	318981	1214	2079	ORANICA	ZAKUP		ZAKUP		
6751.	III SISAČKO-MOSLAVAČKA	NOVSKA	SUBOCKA	318981	1216/2	2590	ORANICA	ZAKUP		ZAKUP		
6752.	III SISAČKO-MOSLAVAČKA	NOVSKA	SUBOCKA	318981	1221/2	10718	ORANICA	ZAKUP		PRODAJA		
6753.	III SISAČKO-MOSLAVAČKA	NOVSKA	SUBOCKA	318981	1222	7208	ORANICA	ZAKUP		ZAKUP		
6754.	III SISAČKO-MOSLAVAČKA	NOVSKA	SUBOCKA	318981	1223	5179	ORANICA	ZAKUP		PRODAJA		
6755.	III SISAČKO-MOSLAVAČKA	NOVSKA	SUBOCKA	318981	1224/1	2021	ORANICA	ZAKUP		ZAKUP		
6756.	III SISAČKO-MOSLAVAČKA	NOVSKA	SUBOCKA	318981	1224/2	10042	ORANICA	ZAKUP		ZAKUP		
6757.	III SISAČKO-MOSLAVAČKA	NOVSKA	SUBOCKA	318981	1224/3	2298	ORANICA	ZAKUP		ZAKUP		
6758.	III SISAČKO-MOSLAVAČKA	NOVSKA	SUBOCKA	318981	1230	7636	ORANICA	ZAKUP		ZAKUP		
6759.	III SISAČKO-MOSLAVAČKA	NOVSKA	SUBOCKA	318981	1231	10319	ORANICA	ZAKUP		ZAKUP		
6760.	III SISAČKO-MOSLAVAČKA	NOVSKA	SUBOCKA	318981	1232	13135	ORANICA	ZAKUP		ZAKUP		
6761.	III SISAČKO-MOSLAVAČKA	NOVSKA	SUBOCKA	318981	1233	13735	ORANICA	ZAKUP		ZAKUP		
6762.	III SISAČKO-MOSLAVAČKA	NOVSKA	SUBOCKA	318981	1234	1719	ORANICA	ZAKUP		ZAKUP		
6763.	III SISAČKO-MOSLAVAČKA	NOVSKA	SUBOCKA	318981	1235	1413	ORANICA	ZAKUP		ZAKUP		
6764.	III SISAČKO-MOSLAVAČKA	NOVSKA	SUBOCKA	318981	1236	1942	ORANICA	ZAKUP		ZAKUP		
6765.	III SISAČKO-MOSLAVAČKA	NOVSKA	SUBOCKA	318981	1237	3420	ORANICA	ZAKUP		ZAKUP		
6766.	III SISAČKO-MOSLAVAČKA	NOVSKA	SUBOCKA	318981	1238	1108	ORANICA	ZAKUP		ZAKUP		
6767.	III SISAČKO-MOSLAVAČKA	NOVSKA	SUBOCKA	318981	1239	1039	ORANICA	ZAKUP		ZAKUP		
6768.	III SISAČKO-MOSLAVAČKA	NOVSKA	SUBOCKA	318981	1240	8963	ORANICA	ZAKUP		ZAKUP		
6769.	III SISAČKO-MOSLAVAČKA	NOVSKA	SUBOCKA	318981	1241	16836	ORANICA	ZAKUP		ZAKUP		
6770.	III SISAČKO-MOSLAVAČKA	NOVSKA	SUBOCKA	318981	1242	8683	ORANICA	ZAKUP		ZAKUP		
6771.	III SISAČKO-MOSLAVAČKA	NOVSKA	SUBOCKA	318981	1243	11815	ORANICA	ZAKUP		ZAKUP		
6772.	III SISAČKO-MOSLAVAČKA	NOVSKA	SUBOCKA	318981	1244	8942	ORANICA	ZAKUP		ZAKUP		
6773.	III SISAČKO-MOSLAVAČKA	NOVSKA	SUBOCKA	318981	1245	9808	ORANICA	ZAKUP		ZAKUP		
6774.	III SISAČKO-MOSLAVAČKA	NOVSKA	SUBOCKA	318981	1246	2313	ORANICA	ZAKUP		ZAKUP		
6775.	III SISAČKO-MOSLAVAČKA	NOVSKA	SUBOCKA	318981	1247	36044	ORANICA	ZAKUP		ZAKUP		
6776.	III SISAČKO-MOSLAVAČKA	NOVSKA	SUBOCKA	318981	1249	2578	ORANICA	ZAKUP		ZAKUP		
6777.	III SISAČKO-MOSLAVAČKA	NOVSKA	SUBOCKA	318981	1251/1	2661	ORANICA	ZAKUP		ZAKUP		
6778.	III SISAČKO-MOSLAVAČKA	NOVSKA	SUBOCKA	318981	1252/1	4365	ORANICA	ZAKUP		ZAKUP		
6779.	III SISAČKO-MOSLAVAČKA	NOVSKA	SUBOCKA	318981	1252/2	1288	ORANICA	ZAKUP		ZAKUP		
6780.	III SISAČKO-MOSLAVAČKA	NOVSKA	SUBOCKA	318981	1253/1	1788	ORANICA	ZAKUP		ZAKUP		
6781.	III SISAČKO-MOSLAVAČKA	NOVSKA	SUBOCKA	318981	1253/2	1039	ORANICA	ZAKUP		ZAKUP		
6782.	III SISAČKO-MOSLAVAČKA	NOVSKA	SUBOCKA	318981	1257	41158	ORANICA	ZAKUP		ZAKUP		
6783.	III SISAČKO-MOSLAVAČKA	NOVSKA	SUBOCKA	318981	1258	332	ORANICA	ZAKUP		ZAKUP		
6784.	III SISAČKO-MOSLAVAČKA	NOVSKA	SUBOCKA	318981	1263/1	1953	ORANICA	ZAKUP		ZAKUP		
6785.	III SISAČKO-MOSLAVAČKA	NOVSKA	SUBOCKA	318981	1263/2	1414	ORANICA	ZAKUP		ZAKUP		
6786.	III SISAČKO-MOSLAVAČKA	NOVSKA	SUBOCKA	318981	1264	9719	ORANICA	ZAKUP		ZAKUP		
6787.	III SISAČKO-MOSLAVAČKA	NOVSKA	SUBOCKA	318981	1265	13800	ORANICA	ZAKUP		ZAKUP		
6788.	III SISAČKO-MOSLAVAČKA	NOVSKA	SUBOCKA	318981	1266/1	8830	ORANICA	ZAKUP		ZAKUP		
6789.	III SISAČKO-MOSLAVAČKA	NOVSKA	SUBOCKA	318981	1266/2	7798	ORANICA	ZAKUP		ZAKUP		
6790.	III SISAČKO-MOSLAVAČKA	NOVSKA	SUBOCKA	318981	1267/1	3176	ORANICA	ZAKUP		ZAKUP		
6791.	III SISAČKO-MOSLAVAČKA	NOVSKA	SUBOCKA	318981	1267/2	3712	ORANICA	ZAKUP		ZAKUP		
6792.	III SISAČKO-MOSLAVAČKA	NOVSKA	SUBOCKA	318981	1268	16041	ORANICA	ZAKUP		ZAKUP		
6793.	III SISAČKO-MOSLAVAČKA	NOVSKA	SUBOCKA	318981	1269	6676	ORANICA	ZAKUP		ZAKUP		

6794.	III SISAČKO-MOSLAVAČKA	NOVSKA	SUBOCKA	318981	1270	6151	ORANICA	ZAKUP		ZAKUP		
6795.	III SISAČKO-MOSLAVAČKA	NOVSKA	SUBOCKA	318981	1280/1	12638	ORANICA	ZAKUP		ZAKUP		
6796.	III SISAČKO-MOSLAVAČKA	NOVSKA	SUBOCKA	318981	1280/2	1081	ORANICA	ZAKUP		ZAKUP		
6797.	III SISAČKO-MOSLAVAČKA	NOVSKA	SUBOCKA	318981	1280/4	5238	ORANICA	ZAKUP		ZAKUP		
6798.	III SISAČKO-MOSLAVAČKA	NOVSKA	SUBOCKA	318981	1281/1	2805	ORANICA	ZAKUP		ZAKUP		
6799.	III SISAČKO-MOSLAVAČKA	NOVSKA	SUBOCKA	318981	1285/2	1583	ORANICA	ZAKUP		ZAKUP		
6800.	III SISAČKO-MOSLAVAČKA	NOVSKA	SUBOCKA	318981	1286/1	2651	ORANICA	ZAKUP		ZAKUP		
6801.	III SISAČKO-MOSLAVAČKA	NOVSKA	SUBOCKA	318981	1287	2550	ORANICA	ZAKUP		ZAKUP		
6802.	III SISAČKO-MOSLAVAČKA	NOVSKA	SUBOCKA	318981	1288	14452	ORANICA	ZAKUP		ZAKUP		
6803.	III SISAČKO-MOSLAVAČKA	NOVSKA	SUBOCKA	318981	1289/1	10103	ORANICA	ZAKUP		ZAKUP		
6804.	III SISAČKO-MOSLAVAČKA	NOVSKA	SUBOCKA	318981	1289/1	10103	ORANICA	ZAKUP		ZAKUP		
6805.	III SISAČKO-MOSLAVAČKA	NOVSKA	SUBOCKA	318981	1289/2	3464	ORANICA	ZAKUP		ZAKUP		
6806.	III SISAČKO-MOSLAVAČKA	NOVSKA	SUBOCKA	318981	1289/2	3464	ORANICA	ZAKUP		ZAKUP		
6807.	III SISAČKO-MOSLAVAČKA	NOVSKA	SUBOCKA	318981	1290	8319	ORANICA	ZAKUP		ZAKUP		
6808.	III SISAČKO-MOSLAVAČKA	NOVSKA	SUBOCKA	318981	1291	6561	ORANICA	ZAKUP		ZAKUP		
6809.	III SISAČKO-MOSLAVAČKA	NOVSKA	SUBOCKA	318981	1292	2906	ORANICA	ZAKUP		ZAKUP		
6810.	III SISAČKO-MOSLAVAČKA	NOVSKA	SUBOCKA	318981	1293	4525	ORANICA	ZAKUP		ZAKUP		
6811.	III SISAČKO-MOSLAVAČKA	NOVSKA	SUBOCKA	318981	1294	7643	ORANICA	ZAKUP		ZAKUP		
6812.	III SISAČKO-MOSLAVAČKA	NOVSKA	SUBOCKA	318981	1295	507	ORANICA	ZAKUP		ZAKUP		
6813.	III SISAČKO-MOSLAVAČKA	NOVSKA	SUBOCKA	318981	1296	4780	ORANICA	ZAKUP		ZAKUP		
6814.	III SISAČKO-MOSLAVAČKA	NOVSKA	SUBOCKA	318981	1297	4445	ORANICA	ZAKUP		ZAKUP		
6815.	III SISAČKO-MOSLAVAČKA	NOVSKA	SUBOCKA	318981	1298	3341	ORANICA	ZAKUP		ZAKUP		
6816.	III SISAČKO-MOSLAVAČKA	NOVSKA	SUBOCKA	318981	1299	4888	ORANICA	ZAKUP		ZAKUP		
6817.	III SISAČKO-MOSLAVAČKA	NOVSKA	SUBOCKA	318981	1300	3553	ORANICA	ZAKUP		ZAKUP		
6818.	III SISAČKO-MOSLAVAČKA	NOVSKA	SUBOCKA	318981	1301	5287	ORANICA	ZAKUP		ZAKUP		
6819.	III SISAČKO-MOSLAVAČKA	NOVSKA	SUBOCKA	318981	1302	13491	ORANICA	ZAKUP		ZAKUP		
6820.	III SISAČKO-MOSLAVAČKA	NOVSKA	SUBOCKA	318981	1303/1	6043	ORANICA	ZAKUP		ZAKUP		
6821.	III SISAČKO-MOSLAVAČKA	NOVSKA	SUBOCKA	318981	1303/2	13092	ORANICA	ZAKUP		ZAKUP		
6822.	III SISAČKO-MOSLAVAČKA	NOVSKA	SUBOCKA	318981	1304	2870	ORANICA	ZAKUP		ZAKUP		
6823.	III SISAČKO-MOSLAVAČKA	NOVSKA	SUBOCKA	318981	1305	5474	ORANICA	ZAKUP		ZAKUP		
6824.	III SISAČKO-MOSLAVAČKA	NOVSKA	SUBOCKA	318981	1306	16994	ORANICA	ZAKUP		ZAKUP		
6825.	III SISAČKO-MOSLAVAČKA	NOVSKA	SUBOCKA	318981	1306	16994	ORANICA	ZAKUP		ZAKUP		
6826.	III SISAČKO-MOSLAVAČKA	NOVSKA	SUBOCKA	318981	1307/1	6798	ORANICA	ZAKUP		PRODAJA		
6827.	III SISAČKO-MOSLAVAČKA	NOVSKA	SUBOCKA	318981	1307/2	18080	ORANICA	ZAKUP		PRODAJA		
6828.	III SISAČKO-MOSLAVAČKA	NOVSKA	SUBOCKA	318981	1307/3	6611	ORANICA	ZAKUP		ZAKUP		
6829.	III SISAČKO-MOSLAVAČKA	NOVSKA	SUBOCKA	318981	1307/4	4676	ORANICA	ZAKUP		PRODAJA		
6830.	III SISAČKO-MOSLAVAČKA	NOVSKA	SUBOCKA	318981	1308/1	8147	ORANICA	ZAKUP		PRODAJA		
6831.	III SISAČKO-MOSLAVAČKA	NOVSKA	SUBOCKA	318981	1308/2	3597	ORANICA	ZAKUP		ZAKUP		
6832.	III SISAČKO-MOSLAVAČKA	NOVSKA	SUBOCKA	318981	1309	12804	ORANICA	ZAKUP		ZAKUP		
6833.	III SISAČKO-MOSLAVAČKA	NOVSKA	SUBOCKA	318981	1309	12804	ORANICA	ZAKUP		ZAKUP		
6834.	III SISAČKO-MOSLAVAČKA	NOVSKA	SUBOCKA	318981	1310	13066	ORANICA	ZAKUP		ZAKUP		
6835.	III SISAČKO-MOSLAVAČKA	NOVSKA	SUBOCKA	318981	1311	8582	ORANICA	ZAKUP		ZAKUP		
6836.	III SISAČKO-MOSLAVAČKA	NOVSKA	SUBOCKA	318981	1312	16940	ORANICA	ZAKUP		ZAKUP		
6837.	III SISAČKO-MOSLAVAČKA	NOVSKA	SUBOCKA	318981	1313	9089	ORANICA	ZAKUP		ZAKUP		
6838.	III SISAČKO-MOSLAVAČKA	NOVSKA	SUBOCKA	318981	1314	8039	ORANICA	ZAKUP		ZAKUP		
6839.	III SISAČKO-MOSLAVAČKA	NOVSKA	SUBOCKA	318981	1315	1449	ORANICA	ZAKUP		ZAKUP		
6840.	III SISAČKO-MOSLAVAČKA	NOVSKA	SUBOCKA	318981	1316	14174	ORANICA	ZAKUP		ZAKUP		
6841.	III SISAČKO-MOSLAVAČKA	NOVSKA	SUBOCKA	318981	1316	14174	ORANICA	ZAKUP		ZAKUP		
6842.	III SISAČKO-MOSLAVAČKA	NOVSKA	SUBOCKA	318981	1317	8744	ORANICA	ZAKUP		ZAKUP		
6843.	III SISAČKO-MOSLAVAČKA	NOVSKA	SUBOCKA	318981	1317	8744	ORANICA	ZAKUP		ZAKUP		
6844.	III SISAČKO-MOSLAVAČKA	NOVSKA	SUBOCKA	318981	1318	4794	ORANICA	ZAKUP		ZAKUP		
6845.	III SISAČKO-MOSLAVAČKA	NOVSKA	SUBOCKA	318981	1318	4794	ORANICA	ZAKUP		ZAKUP		
6846.	III SISAČKO-MOSLAVAČKA	NOVSKA	SUBOCKA	318981	1319	3183	ORANICA	ZAKUP		ZAKUP		
6847.	III SISAČKO-MOSLAVAČKA	NOVSKA	SUBOCKA	318981	1319	3183	ORANICA	ZAKUP		ZAKUP		
6848.	III SISAČKO-MOSLAVAČKA	NOVSKA	SUBOCKA	318981	1320	8064	ORANICA	ZAKUP		ZAKUP		
6849.	III SISAČKO-MOSLAVAČKA	NOVSKA	SUBOCKA	318981	1320	8064	ORANICA	ZAKUP		ZAKUP		
6850.	III SISAČKO-MOSLAVAČKA	NOVSKA	SUBOCKA	318981	1320	8064	ORANICA	ZAKUP		ZAKUP		
6851.	III SISAČKO-MOSLAVAČKA	NOVSKA	SUBOCKA	318981	1321	8028	ORANICA	ZAKUP		ZAKUP		
6852.	III SISAČKO-MOSLAVAČKA	NOVSKA	SUBOCKA	318981	1321	8028	ORANICA	ZAKUP		ZAKUP		
6853.	III SISAČKO-MOSLAVAČKA	NOVSKA	SUBOCKA	318981	1321	8028	ORANICA	ZAKUP		ZAKUP		
6854.	III SISAČKO-MOSLAVAČKA	NOVSKA	SUBOCKA	318981	1322	8265	ORANICA	ZAKUP		ZAKUP		
6855.	III SISAČKO-MOSLAVAČKA	NOVSKA	SUBOCKA	318981	1322	8265	ORANICA	ZAKUP		ZAKUP		
6856.	III SISAČKO-MOSLAVAČKA	NOVSKA	SUBOCKA	318981	1322	8265	ORANICA	ZAKUP		ZAKUP		
6857.	III SISAČKO-MOSLAVAČKA	NOVSKA	SUBOCKA	318981	1323/1	1554	ORANICA	ZAKUP		ZAKUP		

6858.	III SISAČKO-MOSLAVAČKA	NOVSKA	SUBOCKA	318981	1323/1	1554	ORANICA	ZAKUP		ZAKUP		
6859.	III SISAČKO-MOSLAVAČKA	NOVSKA	SUBOCKA	318981	1324	7600	ORANICA	ZAKUP		PRODAJA		
6860.	III SISAČKO-MOSLAVAČKA	NOVSKA	SUBOCKA	318981	1325/1	899	ORANICA	ZAKUP		ZAKUP		
6861.	III SISAČKO-MOSLAVAČKA	NOVSKA	SUBOCKA	318981	1325/2	5327	ORANICA	ZAKUP		PRODAJA		
6862.	III SISAČKO-MOSLAVAČKA	NOVSKA	SUBOCKA	318981	1326/1	1241	ORANICA	ZAKUP		ZAKUP		
6863.	III SISAČKO-MOSLAVAČKA	NOVSKA	SUBOCKA	318981	1352	12998	ORANICA	ZAKUP		PRODAJA		
6864.	III SISAČKO-MOSLAVAČKA	NOVSKA	SUBOCKA	318981	1396	4251	ORANICA	ZAKUP		PRODAJA		
6865.	III SISAČKO-MOSLAVAČKA	NOVSKA	SUBOCKA	318981	1398/2	3334	PAŠNJAK	ZAKUP		ZAKUP		
6866.	III SISAČKO-MOSLAVAČKA	NOVSKA	SUBOCKA	318981	1470	9028	ORANICA	ZAKUP		ZAKUP		
6867.	III SISAČKO-MOSLAVAČKA	NOVSKA	SUBOCKA	318981	1471	5697	ORANICA	ZAKUP		ZAKUP		
6868.	III SISAČKO-MOSLAVAČKA	NOVSKA	SUBOCKA	318981	1472	6863	ORANICA	ZAKUP		ZAKUP		
6869.	III SISAČKO-MOSLAVAČKA	NOVSKA	SUBOCKA	318981	1473	9424	ORANICA	ZAKUP		ZAKUP		
6870.	III SISAČKO-MOSLAVAČKA	NOVSKA	SUBOCKA	318981	1479	4345	ORANICA	ZAKUP		ZAKUP		
6871.	III SISAČKO-MOSLAVAČKA	NOVSKA	SUBOCKA	318981	1480	6748	ORANICA	ZAKUP		ZAKUP		
6872.	III SISAČKO-MOSLAVAČKA	NOVSKA	SUBOCKA	318981	1490/2	1381	ORANICA	ZAKUP		ZAKUP		
6873.	III SISAČKO-MOSLAVAČKA	NOVSKA	SUBOCKA	318981	1492	20609	ORANICA	ZAKUP		ZAKUP		
6874.	III SISAČKO-MOSLAVAČKA	NOVSKA	SUBOCKA	318981	1493/1	2514	ORANICA	ZAKUP		ZAKUP		
6875.	III SISAČKO-MOSLAVAČKA	NOVSKA	SUBOCKA	318981	1493/3	3424	ORANICA	ZAKUP		ZAKUP		
6876.	III SISAČKO-MOSLAVAČKA	NOVSKA	SUBOCKA	318981	1493/4	2201	ORANICA	ZAKUP		ZAKUP		
6877.	III SISAČKO-MOSLAVAČKA	NOVSKA	SUBOCKA	318981	1494	8988	ORANICA	ZAKUP		ZAKUP		
6878.	III SISAČKO-MOSLAVAČKA	NOVSKA	SUBOCKA	318981	1495/1	3935	ORANICA	ZAKUP		ZAKUP		
6879.	III SISAČKO-MOSLAVAČKA	NOVSKA	SUBOCKA	318981	1495/2	4338	ORANICA	ZAKUP		ZAKUP		
6880.	III SISAČKO-MOSLAVAČKA	NOVSKA	SUBOCKA	318981	1496	8553	ORANICA	ZAKUP		ZAKUP		
6881.	III SISAČKO-MOSLAVAČKA	NOVSKA	SUBOCKA	318981	1500/1	14361	ORANICA	ZAKUP		ZAKUP		
6882.	III SISAČKO-MOSLAVAČKA	NOVSKA	SUBOCKA	318981	1501	7035	ORANICA	ZAKUP		ZAKUP		
6883.	III SISAČKO-MOSLAVAČKA	NOVSKA	SUBOCKA	318981	1503	9826	ORANICA	ZAKUP		ZAKUP		
6884.	III SISAČKO-MOSLAVAČKA	NOVSKA	SUBOCKA	318981	1504	9603	ORANICA	ZAKUP		ZAKUP		
6885.	III SISAČKO-MOSLAVAČKA	NOVSKA	SUBOCKA	318981	1505	19224	ORANICA	ZAKUP		ZAKUP		
6886.	III SISAČKO-MOSLAVAČKA	NOVSKA	SUBOCKA	318981	1509	19116	ORANICA	ZAKUP		ZAKUP		
6887.	III SISAČKO-MOSLAVAČKA	NOVSKA	SUBOCKA	318981	1510	5593	ORANICA	ZAKUP		ZAKUP		
6888.	III SISAČKO-MOSLAVAČKA	NOVSKA	SUBOCKA	318981	1511	10010	ORANICA	ZAKUP		ZAKUP		
6889.	III SISAČKO-MOSLAVAČKA	NOVSKA	SUBOCKA	318981	1512	9794	ORANICA	ZAKUP		ZAKUP		
6890.	III SISAČKO-MOSLAVAČKA	NOVSKA	SUBOCKA	318981	1513	9697	ORANICA	ZAKUP		ZAKUP		
6891.	III SISAČKO-MOSLAVAČKA	NOVSKA	SUBOCKA	318981	1514	10495	ORANICA	ZAKUP		ZAKUP		
6892.	III SISAČKO-MOSLAVAČKA	NOVSKA	SUBOCKA	318981	1516	12182	ORANICA	ZAKUP		ZAKUP		
6893.	III SISAČKO-MOSLAVAČKA	NOVSKA	SUBOCKA	318981	1516	12182	ORANICA	ZAKUP		ZAKUP		
6894.	III SISAČKO-MOSLAVAČKA	NOVSKA	SUBOCKA	318981	1517	9924	ORANICA	ZAKUP		ZAKUP		
6895.	III SISAČKO-MOSLAVAČKA	NOVSKA	SUBOCKA	318981	1517	9924	ORANICA	ZAKUP		ZAKUP		
6896.	III SISAČKO-MOSLAVAČKA	NOVSKA	SUBOCKA	318981	1518	11434	ORANICA	ZAKUP		ZAKUP		
6897.	III SISAČKO-MOSLAVAČKA	NOVSKA	SUBOCKA	318981	1518	11434	ORANICA	ZAKUP		ZAKUP		
6898.	III SISAČKO-MOSLAVAČKA	NOVSKA	SUBOCKA	318981	1519	10132	ORANICA	ZAKUP		ZAKUP		
6899.	III SISAČKO-MOSLAVAČKA	NOVSKA	SUBOCKA	318981	1519	10132	ORANICA	ZAKUP		ZAKUP		
6900.	III SISAČKO-MOSLAVAČKA	NOVSKA	SUBOCKA	318981	1520	6036	ORANICA	ZAKUP		ZAKUP		
6901.	III SISAČKO-MOSLAVAČKA	NOVSKA	SUBOCKA	318981	1520	6036	ORANICA	ZAKUP		ZAKUP		
6902.	III SISAČKO-MOSLAVAČKA	NOVSKA	SUBOCKA	318981	1521	10341	ORANICA	ZAKUP		ZAKUP		
6903.	III SISAČKO-MOSLAVAČKA	NOVSKA	SUBOCKA	318981	1521	10341	ORANICA	ZAKUP		ZAKUP		
6904.	III SISAČKO-MOSLAVAČKA	NOVSKA	SUBOCKA	318981	1522	12203	ORANICA	ZAKUP		ZAKUP		
6905.	III SISAČKO-MOSLAVAČKA	NOVSKA	SUBOCKA	318981	1522	12203	ORANICA	ZAKUP		ZAKUP		
6906.	III SISAČKO-MOSLAVAČKA	NOVSKA	SUBOCKA	318981	1523	21073	ORANICA	ZAKUP		ZAKUP		
6907.	III SISAČKO-MOSLAVAČKA	NOVSKA	SUBOCKA	318981	1523	21073	ORANICA	ZAKUP		ZAKUP		
6908.	III SISAČKO-MOSLAVAČKA	NOVSKA	SUBOCKA	318981	1524/1	6992	ORANICA	ZAKUP		ZAKUP		
6909.	III SISAČKO-MOSLAVAČKA	NOVSKA	SUBOCKA	318981	1524/1	6992	ORANICA	ZAKUP		ZAKUP		
6910.	III SISAČKO-MOSLAVAČKA	NOVSKA	SUBOCKA	318981	1524/2	3787	ORANICA	ZAKUP		ZAKUP		
6911.	III SISAČKO-MOSLAVAČKA	NOVSKA	SUBOCKA	318981	1524/2	3787	ORANICA	ZAKUP		ZAKUP		
6912.	III SISAČKO-MOSLAVAČKA	NOVSKA	SUBOCKA	318981	1524/3	4345	ORANICA	ZAKUP		ZAKUP		
6913.	III SISAČKO-MOSLAVAČKA	NOVSKA	SUBOCKA	318981	1525	27439	ORANICA	ZAKUP		ZAKUP		
6914.	III SISAČKO-MOSLAVAČKA	NOVSKA	SUBOCKA	318981	1526	14814	ORANICA	ZAKUP		ZAKUP		
6915.	III SISAČKO-MOSLAVAČKA	NOVSKA	SUBOCKA	318981	1527	19994	ORANICA	ZAKUP		ZAKUP		
6916.	III SISAČKO-MOSLAVAČKA	NOVSKA	SUBOCKA	318981	1527	19994	ORANICA	ZAKUP		ZAKUP		
6917.	III SISAČKO-MOSLAVAČKA	NOVSKA	SUBOCKA	318981	1528	13199	ORANICA	ZAKUP		ZAKUP		
6918.	III SISAČKO-MOSLAVAČKA	NOVSKA	SUBOCKA	318981	1528	13199	ORANICA	ZAKUP		ZAKUP		
6919.	III SISAČKO-MOSLAVAČKA	NOVSKA	SUBOCKA	318981	1529	7543	ORANICA	ZAKUP		ZAKUP		
6920.	III SISAČKO-MOSLAVAČKA	NOVSKA	SUBOCKA	318981	1529	7543	ORANICA	ZAKUP		ZAKUP		
6921.	III SISAČKO-MOSLAVAČKA	NOVSKA	SUBOCKA	318981	1530	23760	ORANICA	ZAKUP		ZAKUP		

6922.	III SISAČKO-MOSLAVAČKA	NOVSKA	SUBOCKA	318981	1530	23760	ORANICA	ZAKUP		ZAKUP		
6923.	III SISAČKO-MOSLAVAČKA	NOVSKA	SUBOCKA	318981	1531	15041	ORANICA	ZAKUP		ZAKUP		
6924.	III SISAČKO-MOSLAVAČKA	NOVSKA	SUBOCKA	318981	1531	15041	ORANICA	ZAKUP		ZAKUP		
6925.	III SISAČKO-MOSLAVAČKA	NOVSKA	SUBOCKA	318981	1532	15311	ORANICA	ZAKUP		ZAKUP		
6926.	III SISAČKO-MOSLAVAČKA	NOVSKA	SUBOCKA	318981	1532	15311	ORANICA	ZAKUP		ZAKUP		
6927.	III SISAČKO-MOSLAVAČKA	NOVSKA	SUBOCKA	318981	1534	6089	ORANICA	ZAKUP		ZAKUP		
6928.	III SISAČKO-MOSLAVAČKA	NOVSKA	SUBOCKA	318981	1534	6089	ORANICA	ZAKUP		ZAKUP		
6929.	III SISAČKO-MOSLAVAČKA	NOVSKA	SUBOCKA	318981	1535	12649	ORANICA	ZAKUP		ZAKUP		
6930.	III SISAČKO-MOSLAVAČKA	NOVSKA	SUBOCKA	318981	1535	12649	ORANICA	ZAKUP		ZAKUP		
6931.	III SISAČKO-MOSLAVAČKA	NOVSKA	SUBOCKA	318981	1536	7643	ORANICA	ZAKUP		ZAKUP		
6932.	III SISAČKO-MOSLAVAČKA	NOVSKA	SUBOCKA	318981	1536	7643	ORANICA	ZAKUP		ZAKUP		
6933.	III SISAČKO-MOSLAVAČKA	NOVSKA	SUBOCKA	318981	1537	19767	ORANICA	ZAKUP		ZAKUP		
6934.	III SISAČKO-MOSLAVAČKA	NOVSKA	SUBOCKA	318981	1537	19767	ORANICA	ZAKUP		ZAKUP		
6935.	III SISAČKO-MOSLAVAČKA	NOVSKA	SUBOCKA	318981	1538	4708	ORANICA	ZAKUP		ZAKUP		
6936.	III SISAČKO-MOSLAVAČKA	NOVSKA	SUBOCKA	318981	1539	2618	ORANICA	ZAKUP		ZAKUP		
6937.	III SISAČKO-MOSLAVAČKA	NOVSKA	SUBOCKA	318981	1540	3079	ORANICA	ZAKUP		ZAKUP		
6938.	III SISAČKO-MOSLAVAČKA	NOVSKA	SUBOCKA	318981	1541	1442	ORANICA	ZAKUP		ZAKUP		
6939.	III SISAČKO-MOSLAVAČKA	NOVSKA	SUBOCKA	318981	1542	2413	ORANICA	ZAKUP		ZAKUP		
6940.	III SISAČKO-MOSLAVAČKA	NOVSKA	SUBOCKA	318981	1543	4589	ORANICA	ZAKUP		ZAKUP		
6941.	III SISAČKO-MOSLAVAČKA	NOVSKA	SUBOCKA	318981	1544/1	2036	ORANICA	ZAKUP		ZAKUP		
6942.	III SISAČKO-MOSLAVAČKA	NOVSKA	SUBOCKA	318981	1544/2	3352	ORANICA	ZAKUP		ZAKUP		
6943.	III SISAČKO-MOSLAVAČKA	NOVSKA	SUBOCKA	318981	1545	4967	ORANICA	ZAKUP		ZAKUP		
6944.	III SISAČKO-MOSLAVAČKA	NOVSKA	SUBOCKA	318981	1546	2557	ORANICA	ZAKUP		ZAKUP		
6945.	III SISAČKO-MOSLAVAČKA	NOVSKA	SUBOCKA	318981	1547	1226	ORANICA	ZAKUP		ZAKUP		
6946.	III SISAČKO-MOSLAVAČKA	NOVSKA	SUBOCKA	318981	1548	975	ORANICA	ZAKUP		ZAKUP		
6947.	III SISAČKO-MOSLAVAČKA	NOVSKA	SUBOCKA	318981	1549	2115	ORANICA	ZAKUP		ZAKUP		
6948.	III SISAČKO-MOSLAVAČKA	NOVSKA	SUBOCKA	318981	1550	3503	ORANICA	ZAKUP		ZAKUP		
6949.	III SISAČKO-MOSLAVAČKA	NOVSKA	SUBOCKA	318981	1551	1442	ORANICA	ZAKUP		ZAKUP		
6950.	III SISAČKO-MOSLAVAČKA	NOVSKA	SUBOCKA	318981	1552	1140	ORANICA	ZAKUP		ZAKUP		
6951.	III SISAČKO-MOSLAVAČKA	NOVSKA	SUBOCKA	318981	1553	2316	ORANICA	ZAKUP		ZAKUP		
6952.	III SISAČKO-MOSLAVAČKA	NOVSKA	SUBOCKA	318981	1554	1345	ORANICA	ZAKUP		ZAKUP		
6953.	III SISAČKO-MOSLAVAČKA	NOVSKA	SUBOCKA	318981	1555	719	ORANICA	ZAKUP		ZAKUP		
6954.	III SISAČKO-MOSLAVAČKA	NOVSKA	SUBOCKA	318981	1556	3708	ORANICA	ZAKUP		ZAKUP		
6955.	III SISAČKO-MOSLAVAČKA	NOVSKA	SUBOCKA	318981	1557	6687	ORANICA	ZAKUP		ZAKUP		
6956.	III SISAČKO-MOSLAVAČKA	NOVSKA	SUBOCKA	318981	1558	8485	ORANICA	ZAKUP		ZAKUP		
6957.	III SISAČKO-MOSLAVAČKA	NOVSKA	SUBOCKA	318981	1559	3424	ORANICA	ZAKUP		ZAKUP		
6958.	III SISAČKO-MOSLAVAČKA	NOVSKA	SUBOCKA	318981	1560	2234	ORANICA	ZAKUP		ZAKUP		
6959.	III SISAČKO-MOSLAVAČKA	NOVSKA	SUBOCKA	318981	1561	4298	ORANICA	ZAKUP		ZAKUP		
6960.	III SISAČKO-MOSLAVAČKA	NOVSKA	SUBOCKA	318981	1562	12304	ORANICA	ZAKUP		ZAKUP		
6961.	III SISAČKO-MOSLAVAČKA	NOVSKA	SUBOCKA	318981	1563	4593	ORANICA	ZAKUP		ZAKUP		
6962.	III SISAČKO-MOSLAVAČKA	NOVSKA	SUBOCKA	318981	1564	2277	ORANICA	ZAKUP		ZAKUP		
6963.	III SISAČKO-MOSLAVAČKA	NOVSKA	SUBOCKA	318981	1565	5982	ORANICA	ZAKUP		ZAKUP		
6964.	III SISAČKO-MOSLAVAČKA	NOVSKA	SUBOCKA	318981	1565	5982	ORANICA	ZAKUP		ZAKUP		
6965.	III SISAČKO-MOSLAVAČKA	NOVSKA	SUBOCKA	318981	1566	6834	ORANICA	ZAKUP		ZAKUP		
6966.	III SISAČKO-MOSLAVAČKA	NOVSKA	SUBOCKA	318981	1566	6834	ORANICA	ZAKUP		ZAKUP		
6967.	III SISAČKO-MOSLAVAČKA	NOVSKA	SUBOCKA	318981	1567	3392	ORANICA	ZAKUP		ZAKUP		
6968.	III SISAČKO-MOSLAVAČKA	NOVSKA	SUBOCKA	318981	1568/1	3377	ORANICA	ZAKUP		ZAKUP		
6969.	III SISAČKO-MOSLAVAČKA	NOVSKA	SUBOCKA	318981	1568/2	3050	ORANICA	ZAKUP		ZAKUP		
6970.	III SISAČKO-MOSLAVAČKA	NOVSKA	SUBOCKA	318981	1568/2	3050	ORANICA	ZAKUP		ZAKUP		
6971.	III SISAČKO-MOSLAVAČKA	NOVSKA	SUBOCKA	318981	1568/3	1086	ORANICA	ZAKUP		ZAKUP		
6972.	III SISAČKO-MOSLAVAČKA	NOVSKA	SUBOCKA	318981	1569	3305	ORANICA	ZAKUP		ZAKUP		
6973.	III SISAČKO-MOSLAVAČKA	NOVSKA	SUBOCKA	318981	1569	3305	ORANICA	ZAKUP		ZAKUP		
6974.	III SISAČKO-MOSLAVAČKA	NOVSKA	SUBOCKA	318981	1570	14563	ORANICA	ZAKUP		ZAKUP		
6975.	III SISAČKO-MOSLAVAČKA	NOVSKA	SUBOCKA	318981	1570	14563	ORANICA	ZAKUP		ZAKUP		
6976.	III SISAČKO-MOSLAVAČKA	NOVSKA	SUBOCKA	318981	1570	14563	ORANICA	ZAKUP		ZAKUP		
6977.	III SISAČKO-MOSLAVAČKA	NOVSKA	SUBOCKA	318981	1571	5906	ORANICA	ZAKUP		ZAKUP		
6978.	III SISAČKO-MOSLAVAČKA	NOVSKA	SUBOCKA	318981	1572	4539	ORANICA	ZAKUP		ZAKUP		
6979.	III SISAČKO-MOSLAVAČKA	NOVSKA	SUBOCKA	318981	1573	12692	ORANICA	ZAKUP		ZAKUP		
6980.	III SISAČKO-MOSLAVAČKA	NOVSKA	SUBOCKA	318981	1573	12692	ORANICA	ZAKUP		ZAKUP		
6981.	III SISAČKO-MOSLAVAČKA	NOVSKA	SUBOCKA	318981	1574	14257	ORANICA	ZAKUP		ZAKUP		
6982.	III SISAČKO-MOSLAVAČKA	NOVSKA	SUBOCKA	318981	1574	14257	ORANICA	ZAKUP		ZAKUP		
6983.	III SISAČKO-MOSLAVAČKA	NOVSKA	SUBOCKA	318981	1575	2852	ORANICA	ZAKUP		ZAKUP		
6984.	III SISAČKO-MOSLAVAČKA	NOVSKA	SUBOCKA	318981	1576	2057	ORANICA	ZAKUP		ZAKUP		
6985.	III SISAČKO-MOSLAVAČKA	NOVSKA	SUBOCKA	318981	1577/1	8740	ORANICA	ZAKUP		ZAKUP		

6986.	III SISAČKO-MOSLAVAČKA	NOVSKA	SUBOCKA	318981	1577/2	3093	ORANICA	ZAKUP		ZAKUP		
6987.	III SISAČKO-MOSLAVAČKA	NOVSKA	SUBOCKA	318981	1578	16954	ORANICA	ZAKUP		ZAKUP		
6988.	III SISAČKO-MOSLAVAČKA	NOVSKA	SUBOCKA	318981	1578	16954	ORANICA	ZAKUP		PRIVREMENO KORIŠTENJE		
6989.	III SISAČKO-MOSLAVAČKA	NOVSKA	SUBOCKA	318981	1579	14634	ORANICA	ZAKUP		ZAKUP		
6990.	III SISAČKO-MOSLAVAČKA	NOVSKA	SUBOCKA	318981	1579	14634	ORANICA	ZAKUP		PRIVREMENO KORIŠTENJE		
6991.	III SISAČKO-MOSLAVAČKA	NOVSKA	SUBOCKA	318981	1580	2252	ORANICA	ZAKUP		ZAKUP		
6992.	III SISAČKO-MOSLAVAČKA	NOVSKA	SUBOCKA	318981	1580	2252	ORANICA	ZAKUP		PRIVREMENO KORIŠTENJE		
6993.	III SISAČKO-MOSLAVAČKA	NOVSKA	SUBOCKA	318981	1581	12009	ORANICA	ZAKUP		PRIVREMENO KORIŠTENJE		
6994.	III SISAČKO-MOSLAVAČKA	NOVSKA	SUBOCKA	318981	1582	10301	ORANICA	ZAKUP		ZAKUP		
6995.	III SISAČKO-MOSLAVAČKA	NOVSKA	SUBOCKA	318981	1582	10301	ORANICA	ZAKUP		PRIVREMENO KORIŠTENJE		
6996.	III SISAČKO-MOSLAVAČKA	NOVSKA	SUBOCKA	318981	1583	11351	ORANICA	ZAKUP		PRIVREMENO KORIŠTENJE		
6997.	III SISAČKO-MOSLAVAČKA	NOVSKA	SUBOCKA	318981	1584	12343	ORANICA	ZAKUP		PRIVREMENO KORIŠTENJE		
6998.	III SISAČKO-MOSLAVAČKA	NOVSKA	SUBOCKA	318981	1585	435	ORANICA	ZAKUP		PRIVREMENO KORIŠTENJE		
6999.	III SISAČKO-MOSLAVAČKA	NOVSKA	SUBOCKA	318981	1586	6755	ORANICA	ZAKUP		PRIVREMENO KORIŠTENJE		
7000.	III SISAČKO-MOSLAVAČKA	NOVSKA	SUBOCKA	318981	1587	6352	ORANICA	ZAKUP		PRIVREMENO KORIŠTENJE		
7001.	III SISAČKO-MOSLAVAČKA	NOVSKA	SUBOCKA	318981	1588/1	1050	ORANICA	ZAKUP		PRIVREMENO KORIŠTENJE		
7002.	III SISAČKO-MOSLAVAČKA	NOVSKA	SUBOCKA	318981	1588/1	1050	ORANICA	ZAKUP		ZAKUP		
7003.	III SISAČKO-MOSLAVAČKA	NOVSKA	SUBOCKA	318981	1588/1	1050	ORANICA	ZAKUP		ZAKUP		
7004.	III SISAČKO-MOSLAVAČKA	NOVSKA	SUBOCKA	318981	1588/2	18239	ORANICA	ZAKUP		ZAKUP		
7005.	III SISAČKO-MOSLAVAČKA	NOVSKA	SUBOCKA	318981	1588/2	18239	ORANICA	ZAKUP		PRIVREMENO KORIŠTENJE		
7006.	III SISAČKO-MOSLAVAČKA	NOVSKA	SUBOCKA	318981	1588/2	18239	ORANICA	ZAKUP		ZAKUP		
7007.	III SISAČKO-MOSLAVAČKA	NOVSKA	SUBOCKA	318981	1588/2	18239	ORANICA	ZAKUP		ZAKUP		
7008.	III SISAČKO-MOSLAVAČKA	NOVSKA	SUBOCKA	318981	1589	10154	ORANICA	ZAKUP		PRIVREMENO KORIŠTENJE		
7009.	III SISAČKO-MOSLAVAČKA	NOVSKA	SUBOCKA	318981	1589	10154	ORANICA	ZAKUP		ZAKUP		
7010.	III SISAČKO-MOSLAVAČKA	NOVSKA	SUBOCKA	318981	1589	10154	ORANICA	ZAKUP		ZAKUP		
7011.	III SISAČKO-MOSLAVAČKA	NOVSKA	SUBOCKA	318981	1590	1521	ORANICA	ZAKUP		PRIVREMENO KORIŠTENJE		
7012.	III SISAČKO-MOSLAVAČKA	NOVSKA	SUBOCKA	318981	1590	1521	ORANICA	ZAKUP		ZAKUP		
7013.	III SISAČKO-MOSLAVAČKA	NOVSKA	SUBOCKA	318981	1591	1622	ORANICA	ZAKUP		PRIVREMENO KORIŠTENJE		
7014.	III SISAČKO-MOSLAVAČKA	NOVSKA	SUBOCKA	318981	1591	1622	ORANICA	ZAKUP		ZAKUP		
7015.	III SISAČKO-MOSLAVAČKA	NOVSKA	SUBOCKA	318981	1592	7356	ORANICA	ZAKUP		ZAKUP		
7016.	III SISAČKO-MOSLAVAČKA	NOVSKA	SUBOCKA	318981	1592	7356	ORANICA	ZAKUP		ZAKUP		
7017.	III SISAČKO-MOSLAVAČKA	NOVSKA	SUBOCKA	318981	1593	10211	ORANICA	ZAKUP		ZAKUP		
7018.	III SISAČKO-MOSLAVAČKA	NOVSKA	SUBOCKA	318981	1593	10211	ORANICA	ZAKUP		ZAKUP		
7019.	III SISAČKO-MOSLAVAČKA	NOVSKA	SUBOCKA	318981	1594	2118	ORANICA	ZAKUP		ZAKUP		
7020.	III SISAČKO-MOSLAVAČKA	NOVSKA	SUBOCKA	318981	1595	14196	ORANICA	ZAKUP		PRIVREMENO KORIŠTENJE		
7021.	III SISAČKO-MOSLAVAČKA	NOVSKA	SUBOCKA	318981	1595	14196	ORANICA	ZAKUP		ZAKUP		
7022.	III SISAČKO-MOSLAVAČKA	NOVSKA	SUBOCKA	318981	1596/1	8891	ORANICA	ZAKUP		ZAKUP		
7023.	III SISAČKO-MOSLAVAČKA	NOVSKA	SUBOCKA	318981	1596/2	2877	ORANICA	ZAKUP		ZAKUP		
7024.	III SISAČKO-MOSLAVAČKA	NOVSKA	SUBOCKA	318981	1597/1	18742	ORANICA	ZAKUP		ZAKUP		
7025.	III SISAČKO-MOSLAVAČKA	NOVSKA	SUBOCKA	318981	1597/2	9618	ORANICA	ZAKUP		ZAKUP		
7026.	III SISAČKO-MOSLAVAČKA	NOVSKA	SUBOCKA	318981	1597/3	19307	ORANICA	ZAKUP		ZAKUP		
7027.	III SISAČKO-MOSLAVAČKA	NOVSKA	SUBOCKA	318981	1597/3	19307	ORANICA	ZAKUP		ZAKUP		
7028.	III SISAČKO-MOSLAVAČKA	NOVSKA	SUBOCKA	318981	1597/4	5755	ORANICA	ZAKUP		ZAKUP		
7029.	III SISAČKO-MOSLAVAČKA	NOVSKA	SUBOCKA	318981	1597/4	5755	ORANICA	ZAKUP		ZAKUP		
7030.	III SISAČKO-MOSLAVAČKA	NOVSKA	SUBOCKA	318981	1597/5	834	ORANICA	ZAKUP		ZAKUP		
7031.	III SISAČKO-MOSLAVAČKA	NOVSKA	SUBOCKA	318981	1598/1	15976	ORANICA	ZAKUP		ZAKUP		
7032.	III SISAČKO-MOSLAVAČKA	NOVSKA	SUBOCKA	318981	1598/2	2611	ORANICA	ZAKUP		ZAKUP		
7033.	III SISAČKO-MOSLAVAČKA	NOVSKA	SUBOCKA	318981	1601	9150	ORANICA	ZAKUP		ZAKUP		
7034.	III SISAČKO-MOSLAVAČKA	NOVSKA	SUBOCKA	318981	1602	10082	ORANICA	ZAKUP		ZAKUP		
7035.	III SISAČKO-MOSLAVAČKA	NOVSKA	SUBOCKA	318981	1603	5813	ORANICA	ZAKUP		ZAKUP		
7036.	III SISAČKO-MOSLAVAČKA	NOVSKA	SUBOCKA	318981	1604	8949	ORANICA	ZAKUP		ZAKUP		
7037.	III SISAČKO-MOSLAVAČKA	NOVSKA	SUBOCKA	318981	1605	6780	ORANICA	ZAKUP		ZAKUP		
7038.	III SISAČKO-MOSLAVAČKA	NOVSKA	SUBOCKA	318981	1606/1	1457	ORANICA	ZAKUP		ZAKUP		
7039.	III SISAČKO-MOSLAVAČKA	NOVSKA	SUBOCKA	318981	1607	3960	ORANICA	ZAKUP		ZAKUP		
7040.	III SISAČKO-MOSLAVAČKA	NOVSKA	SUBOCKA	318981	1608	4010	ORANICA	ZAKUP		ZAKUP		
7041.	III SISAČKO-MOSLAVAČKA	NOVSKA	SUBOCKA	318981	1609	10985	ORANICA	ZAKUP		ZAKUP		
7042.	III SISAČKO-MOSLAVAČKA	NOVSKA	SUBOCKA	318981	1610	6622	ORANICA	ZAKUP		ZAKUP		
7043.	III SISAČKO-MOSLAVAČKA	NOVSKA	SUBOCKA	318981	1611	11865	ORANICA	ZAKUP		ZAKUP		
7044.	III SISAČKO-MOSLAVAČKA	NOVSKA	SUBOCKA	318981	1612	10826	ORANICA	ZAKUP		ZAKUP		
7045.	III SISAČKO-MOSLAVAČKA	NOVSKA	SUBOCKA	318981	1616	3500	ORANICA	ZAKUP		ZAKUP		
7046.	III SISAČKO-MOSLAVAČKA	NOVSKA	SUBOCKA	318981	1617	8683	ORANICA	ZAKUP		ZAKUP		
7047.	III SISAČKO-MOSLAVAČKA	NOVSKA	SUBOCKA	318981	1618	10517	ORANICA	ZAKUP		ZAKUP		
7048.	III SISAČKO-MOSLAVAČKA	NOVSKA	SUBOCKA	318981	1619	7230	ORANICA	ZAKUP		ZAKUP		
7049.	III SISAČKO-MOSLAVAČKA	NOVSKA	SUBOCKA	318981	1620	11466	ORANICA	ZAKUP		ZAKUP		

7050.	III SISAČKO-MOSLAVAČKA	NOVSKA	SUBOCKA	318981	1621	1313	ORANICA	ZAKUP		ZAKUP		
7051.	III SISAČKO-MOSLAVAČKA	NOVSKA	SUBOCKA	318981	1622	450	ORANICA	ZAKUP		ZAKUP		
7052.	III SISAČKO-MOSLAVAČKA	NOVSKA	SUBOCKA	318981	1623	741	ORANICA	ZAKUP		ZAKUP		
7053.	III SISAČKO-MOSLAVAČKA	NOVSKA	SUBOCKA	318981	1624	2198	ORANICA	ZAKUP		ZAKUP		
7054.	III SISAČKO-MOSLAVAČKA	NOVSKA	SUBOCKA	318981	1625	593	ORANICA	ZAKUP		ZAKUP		
7055.	III SISAČKO-MOSLAVAČKA	NOVSKA	SUBOCKA	318981	1626	1158	ORANICA	ZAKUP		ZAKUP		
7056.	III SISAČKO-MOSLAVAČKA	NOVSKA	SUBOCKA	318981	1627	2029	ORANICA	ZAKUP		ZAKUP		
7057.	III SISAČKO-MOSLAVAČKA	NOVSKA	SUBOCKA	318981	1628	1039	ORANICA	ZAKUP		ZAKUP		
7058.	III SISAČKO-MOSLAVAČKA	NOVSKA	SUBOCKA	318981	1629	791	ORANICA	ZAKUP		ZAKUP		
7059.	III SISAČKO-MOSLAVAČKA	NOVSKA	SUBOCKA	318981	1630	2216	ORANICA	ZAKUP		ZAKUP		
7060.	III SISAČKO-MOSLAVAČKA	NOVSKA	SUBOCKA	318981	1631	601	ORANICA	ZAKUP		ZAKUP		
7061.	III SISAČKO-MOSLAVAČKA	NOVSKA	SUBOCKA	318981	1633	1687	ORANICA	ZAKUP		ZAKUP		
7062.	III SISAČKO-MOSLAVAČKA	NOVSKA	SUBOCKA	318981	1634	579	ORANICA	ZAKUP		ZAKUP		
7063.	III SISAČKO-MOSLAVAČKA	NOVSKA	SUBOCKA	318981	1635	396	ORANICA	ZAKUP		ZAKUP		
7064.	III SISAČKO-MOSLAVAČKA	NOVSKA	SUBOCKA	318981	1636	1378	ORANICA	ZAKUP		ZAKUP		
7065.	III SISAČKO-MOSLAVAČKA	NOVSKA	SUBOCKA	318981	1638	6374	ORANICA	ZAKUP		ZAKUP		
7066.	III SISAČKO-MOSLAVAČKA	NOVSKA	SUBOCKA	318981	1639/1	2305	ORANICA	ZAKUP		ZAKUP		
7067.	III SISAČKO-MOSLAVAČKA	NOVSKA	SUBOCKA	318981	1640	2097	ORANICA	ZAKUP		ZAKUP		
7068.	III SISAČKO-MOSLAVAČKA	NOVSKA	SUBOCKA	318981	1641/1	640	ORANICA	ZAKUP		ZAKUP		
7069.	III SISAČKO-MOSLAVAČKA	NOVSKA	SUBOCKA	318981	1646/1	3302	ORANICA	ZAKUP		ZAKUP		
7070.	III SISAČKO-MOSLAVAČKA	NOVSKA	SUBOCKA	318981	1647/1	2046	ORANICA	ZAKUP		ZAKUP		
7071.	III SISAČKO-MOSLAVAČKA	NOVSKA	SUBOCKA	318981	1648/1	5913	ORANICA	ZAKUP		ZAKUP		
7072.	III SISAČKO-MOSLAVAČKA	NOVSKA	SUBOCKA	318981	1655	2985	ORANICA	ZAKUP		ZAKUP		
7073.	III SISAČKO-MOSLAVAČKA	NOVSKA	SUBOCKA	318981	1657/2	187	ORANICA	ZAKUP		ZAKUP		
7074.	III SISAČKO-MOSLAVAČKA	NOVSKA	SUBOCKA	318981	1658	2705	ORANICA	ZAKUP		ZAKUP		
7075.	III SISAČKO-MOSLAVAČKA	NOVSKA	SUBOCKA	318981	1659	6118	ORANICA	ZAKUP		ZAKUP		
7076.	III SISAČKO-MOSLAVAČKA	NOVSKA	SUBOCKA	318981	1660	3676	ORANICA	ZAKUP		ZAKUP		
7077.	III SISAČKO-MOSLAVAČKA	NOVSKA	SUBOCKA	318981	1661	13149	ORANICA	ZAKUP		ZAKUP		
7078.	III SISAČKO-MOSLAVAČKA	NOVSKA	SUBOCKA	318981	1662	1791	ORANICA	ZAKUP		ZAKUP		
7079.	III SISAČKO-MOSLAVAČKA	NOVSKA	SUBOCKA	318981	1663	3018	ORANICA	ZAKUP		ZAKUP		
7080.	III SISAČKO-MOSLAVAČKA	NOVSKA	SUBOCKA	318981	1664	3881	ORANICA	ZAKUP		ZAKUP		
7081.	III SISAČKO-MOSLAVAČKA	NOVSKA	SUBOCKA	318981	1665	5474	ORANICA	ZAKUP		ZAKUP		
7082.	III SISAČKO-MOSLAVAČKA	NOVSKA	SUBOCKA	318981	1666	7945	ORANICA	ZAKUP		ZAKUP		
7083.	III SISAČKO-MOSLAVAČKA	NOVSKA	SUBOCKA	318981	1712/1	3111	ORANICA	ZAKUP		ZAKUP		
7084.	III SISAČKO-MOSLAVAČKA	NOVSKA	SUBOCKA	318981	1715	7643	ORANICA	ZAKUP		ZAKUP		
7085.	III SISAČKO-MOSLAVAČKA	NOVSKA	SUBOCKA	318981	1717	8848	ORANICA	ZAKUP		ZAKUP		
7086.	III SISAČKO-MOSLAVAČKA	NOVSKA	SUBOCKA	318981	1718	2406	ORANICA	ZAKUP		ZAKUP		
7087.	III SISAČKO-MOSLAVAČKA	NOVSKA	SUBOCKA	318981	1719	3737	ORANICA	ZAKUP		ZAKUP		
7088.	III SISAČKO-MOSLAVAČKA	NOVSKA	SUBOCKA	318981	1720	5586	ORANICA	ZAKUP		PRIVREMENO KORIŠTENJE		
7089.	III SISAČKO-MOSLAVAČKA	NOVSKA	SUBOCKA	318981	1720	5586	ORANICA	ZAKUP		ZAKUP		
7090.	III SISAČKO-MOSLAVAČKA	NOVSKA	SUBOCKA	318981	1721	1759	ORANICA	ZAKUP		PRIVREMENO KORIŠTENJE		
7091.	III SISAČKO-MOSLAVAČKA	NOVSKA	SUBOCKA	318981	1722	5492	ORANICA	ZAKUP		PRIVREMENO KORIŠTENJE		
7092.	III SISAČKO-MOSLAVAČKA	NOVSKA	SUBOCKA	318981	1723	3215	ORANICA	ZAKUP		PRIVREMENO KORIŠTENJE		
7093.	III SISAČKO-MOSLAVAČKA	NOVSKA	SUBOCKA	318981	1724	3223	ORANICA	ZAKUP		PRIVREMENO KORIŠTENJE		
7094.	III SISAČKO-MOSLAVAČKA	NOVSKA	SUBOCKA	318981	1725	3571	ORANICA	ZAKUP		PRIVREMENO KORIŠTENJE		
7095.	III SISAČKO-MOSLAVAČKA	NOVSKA	SUBOCKA	318981	1726	7931	ORANICA	ZAKUP		PRIVREMENO KORIŠTENJE		
7096.	III SISAČKO-MOSLAVAČKA	NOVSKA	SUBOCKA	318981	1727	6647	ORANICA	ZAKUP		PRIVREMENO KORIŠTENJE		
7097.	III SISAČKO-MOSLAVAČKA	NOVSKA	SUBOCKA	318981	1728	4917	ORANICA	ZAKUP		PRIVREMENO KORIŠTENJE		
7098.	III SISAČKO-MOSLAVAČKA	NOVSKA	SUBOCKA	318981	1729	5014	ORANICA	ZAKUP		PRIVREMENO KORIŠTENJE		
7099.	III SISAČKO-MOSLAVAČKA	NOVSKA	SUBOCKA	318981	1734	4532	ORANICA	ZAKUP		PRODAJA		
7100.	III SISAČKO-MOSLAVAČKA	NOVSKA	SUBOCKA	318981	1735	5589	ORANICA	ZAKUP		PRODAJA		
7101.	III SISAČKO-MOSLAVAČKA	NOVSKA	SUBOCKA	318981	1736	5813	ORANICA	ZAKUP		PRODAJA		
7102.	III SISAČKO-MOSLAVAČKA	NOVSKA	SUBOCKA	318981	1737	3679	ORANICA	ZAKUP		PRODAJA		
7103.	III SISAČKO-MOSLAVAČKA	NOVSKA	SUBOCKA	318981	1738	5150	ORANICA	ZAKUP		PRODAJA		
7104.	III SISAČKO-MOSLAVAČKA	NOVSKA	SUBOCKA	318981	1739	4510	ORANICA	ZAKUP		PRODAJA		
7105.	III SISAČKO-MOSLAVAČKA	NOVSKA	SUBOCKA	318981	1740	1831	ORANICA	ZAKUP		PRODAJA		
7106.	III SISAČKO-MOSLAVAČKA	NOVSKA	SUBOCKA	318981	1741	5021	ORANICA	ZAKUP		PRODAJA		
7107.	III SISAČKO-MOSLAVAČKA	NOVSKA	SUBOCKA	318981	1743	12254	ORANICA	ZAKUP		PRODAJA		
7108.	III SISAČKO-MOSLAVAČKA	NOVSKA	SUBOCKA	318981	1744	12250	ORANICA	ZAKUP		PRODAJA		
7109.	III SISAČKO-MOSLAVAČKA	NOVSKA	SUBOCKA	318981	1745/1	6428	ORANICA	ZAKUP		PRODAJA		
7110.	III SISAČKO-MOSLAVAČKA	NOVSKA	SUBOCKA	318981	1745/2	5755	ORANICA	ZAKUP		PRODAJA		
7111.	III SISAČKO-MOSLAVAČKA	NOVSKA	SUBOCKA	318981	1746/1	3262	ORANICA	ZAKUP		PRODAJA		
7112.	III SISAČKO-MOSLAVAČKA	NOVSKA	SUBOCKA	318981	1746/2	3169	ORANICA	ZAKUP		PRODAJA		
7113.	III SISAČKO-MOSLAVAČKA	NOVSKA	SUBOCKA	318981	1747	12246	ORANICA	ZAKUP		PRODAJA		

7114.	III SISAČKO-MOSLAVAČKA	NOVSKA	SUBOCKA	318981	1748	13750	ORANICA	ZAKUP		PRODAJA		
7115.	III SISAČKO-MOSLAVAČKA	NOVSKA	SUBOCKA	318981	1749	7760	ORANICA	ZAKUP		PRODAJA		
7116.	III SISAČKO-MOSLAVAČKA	NOVSKA	SUBOCKA	318981	1750	6399	ORANICA	ZAKUP		PRODAJA		
7117.	III SISAČKO-MOSLAVAČKA	NOVSKA	SUBOCKA	318981	1751/1	3992	ORANICA	ZAKUP		PRODAJA		
7118.	III SISAČKO-MOSLAVAČKA	NOVSKA	SUBOCKA	318981	1751/2	3992	ORANICA	ZAKUP		PRODAJA		
7119.	III SISAČKO-MOSLAVAČKA	NOVSKA	SUBOCKA	318981	1752	4125	ORANICA	ZAKUP		PRODAJA		
7120.	III SISAČKO-MOSLAVAČKA	NOVSKA	SUBOCKA	318981	1753/1	1453	ORANICA	ZAKUP		PRODAJA		
7121.	III SISAČKO-MOSLAVAČKA	NOVSKA	SUBOCKA	318981	1753/2	2910	ORANICA	ZAKUP		PRODAJA		
7122.	III SISAČKO-MOSLAVAČKA	NOVSKA	SUBOCKA	318981	1902	21609	ORANICA	ZAKUP		PRODAJA		
7123.	III SISAČKO-MOSLAVAČKA	NOVSKA	SUBOCKA	318981	1903/1	8643	ORANICA	ZAKUP		PRODAJA		
7124.	III SISAČKO-MOSLAVAČKA	NOVSKA	SUBOCKA	318981	1903/2	8129	ORANICA	ZAKUP		PRODAJA		
7125.	III SISAČKO-MOSLAVAČKA	NOVSKA	SUBOCKA	318981	1904	3784	ORANICA	ZAKUP		PRODAJA		
7126.	III SISAČKO-MOSLAVAČKA	NOVSKA	SUBOCKA	318981	1905	4834	ORANICA	ZAKUP		PRODAJA		
7127.	III SISAČKO-MOSLAVAČKA	NOVSKA	SUBOCKA	318981	1907	7647	ORANICA	ZAKUP		PRODAJA		
7128.	III SISAČKO-MOSLAVAČKA	NOVSKA	SUBOCKA	318981	1908	5168	ORANICA	ZAKUP		PRODAJA		
7129.	III SISAČKO-MOSLAVAČKA	NOVSKA	SUBOCKA	318981	1913/1	3946	ORANICA	ZAKUP		PRODAJA		
7130.	III SISAČKO-MOSLAVAČKA	NOVSKA	SUBOCKA	318981	1913/2	5377	ORANICA	ZAKUP		PRODAJA		
7131.	III SISAČKO-MOSLAVAČKA	NOVSKA	SUBOCKA	318981	1914	5496	ORANICA	ZAKUP		PRODAJA		
7132.	III SISAČKO-MOSLAVAČKA	NOVSKA	SUBOCKA	318981	1915	2672	ORANICA	ZAKUP		PRODAJA		
7133.	III SISAČKO-MOSLAVAČKA	NOVSKA	SUBOCKA	318981	1916	2435	ORANICA	ZAKUP		PRODAJA		
7134.	III SISAČKO-MOSLAVAČKA	NOVSKA	SUBOCKA	318981	1917	2885	ORANICA	ZAKUP		PRODAJA		
7135.	III SISAČKO-MOSLAVAČKA	NOVSKA	SUBOCKA	318981	1918	9078	ORANICA	ZAKUP		PRODAJA		
7136.	III SISAČKO-MOSLAVAČKA	NOVSKA	SUBOCKA	318981	1919	6075	ORANICA	ZAKUP		PRODAJA		
7137.	III SISAČKO-MOSLAVAČKA	NOVSKA	SUBOCKA	318981	1920	5129	ORANICA	ZAKUP		PRODAJA		
7138.	III SISAČKO-MOSLAVAČKA	NOVSKA	SUBOCKA	318981	1921	4478	ORANICA	ZAKUP		PRODAJA		
7139.	III SISAČKO-MOSLAVAČKA	NOVSKA	SUBOCKA	318981	1922	3021	ORANICA	ZAKUP		PRODAJA		
7140.	III SISAČKO-MOSLAVAČKA	NOVSKA	SUBOCKA	318981	1923	1590	ORANICA	ZAKUP		PRODAJA		
7141.	III SISAČKO-MOSLAVAČKA	NOVSKA	SUBOCKA	318981	1924	2906	ORANICA	ZAKUP		PRODAJA		
7142.	III SISAČKO-MOSLAVAČKA	NOVSKA	SUBOCKA	318981	1925	2208	ORANICA	ZAKUP		PRODAJA		
7143.	III SISAČKO-MOSLAVAČKA	NOVSKA	SUBOCKA	318981	1926	15954	ORANICA	ZAKUP		PRODAJA		
7144.	III SISAČKO-MOSLAVAČKA	NOVSKA	SUBOCKA	318981	1927/1	4654	ORANICA	ZAKUP		PRIVREMENO KORIŠTENJE		
7145.	III SISAČKO-MOSLAVAČKA	NOVSKA	SUBOCKA	318981	1927/2	3884	ORANICA	ZAKUP		PRIVREMENO KORIŠTENJE		
7146.	III SISAČKO-MOSLAVAČKA	NOVSKA	SUBOCKA	318981	1927/5	2877	ORANICA	ZAKUP		PRODAJA		
7147.	III SISAČKO-MOSLAVAČKA	NOVSKA	SUBOCKA	318981	1927/6	2877	ORANICA	ZAKUP		PRODAJA		
7148.	III SISAČKO-MOSLAVAČKA	NOVSKA	SUBOCKA	318981	1927/7	5755	ORANICA	ZAKUP		PRODAJA		
7149.	III SISAČKO-MOSLAVAČKA	NOVSKA	SUBOCKA	318981	1927/8	2007	ORANICA	ZAKUP		PRIVREMENO KORIŠTENJE		
7150.	III SISAČKO-MOSLAVAČKA	NOVSKA	SUBOCKA	318981	2005/3	6399	ORANICA	ZAKUP		ZAKUP		
7151.	III SISAČKO-MOSLAVAČKA	NOVSKA	SUBOCKA	318981	2031/2	3277	ORANICA	ZAKUP		ZAKUP		
7152.	III SISAČKO-MOSLAVAČKA	NOVSKA	SUBOCKA	318981	2032/1	21609	ORANICA	ZAKUP		ZAKUP		
7153.	III SISAČKO-MOSLAVAČKA	NOVSKA	SUBOCKA	318981	2038/2	5431	ORANICA	ZAKUP		ZAKUP		
7154.	III SISAČKO-MOSLAVAČKA	NOVSKA	SUBOCKA	318981	2041/1	5251	ORANICA	ZAKUP		PRODAJA		
7155.	III SISAČKO-MOSLAVAČKA	NOVSKA	SUBOCKA	318981	2042	572	ORANICA	ZAKUP		PRODAJA		
7156.	III SISAČKO-MOSLAVAČKA	NOVSKA	SUBOCKA	318981	2043/1	5866	ORANICA	ZAKUP		ZAKUP		
7157.	III SISAČKO-MOSLAVAČKA	NOVSKA	SUBOCKA	318981	2043/2	3284	ORANICA	ZAKUP		ZAKUP		
7158.	III SISAČKO-MOSLAVAČKA	NOVSKA	SUBOCKA	318981	2044	19494	ORANICA	PRODAJA				
7159.	III SISAČKO-MOSLAVAČKA	NOVSKA	SUBOCKA	318981	2091/1	2453	LIVADA	ZAKUP		PRODAJA		
7160.	III SISAČKO-MOSLAVAČKA	NOVSKA	SUBOCKA	318981	2092	2259	LIVADA	ZAKUP		ZAKUP		
7161.	III SISAČKO-MOSLAVAČKA	NOVSKA	SUBOCKA	318981	2093/1	14793	ORANICA	ZAKUP		PRIVREMENO KORIŠTENJE		
7162.	III SISAČKO-MOSLAVAČKA	NOVSKA	SUBOCKA	318981	2093/2	11739	LIVADA	ZAKUP		PRIVREMENO KORIŠTENJE		
7163.	III SISAČKO-MOSLAVAČKA	NOVSKA	SUBOCKA	318981	2093/2	5755	ORANICA	ZAKUP		PRIVREMENO KORIŠTENJE		
7164.	III SISAČKO-MOSLAVAČKA	NOVSKA	SUBOCKA	318981	2094	1467	ORANICA	ZAKUP		PRIVREMENO KORIŠTENJE		
7165.	III SISAČKO-MOSLAVAČKA	NOVSKA	SUBOCKA	318981	2100/1	10798	PAŠNJAK	ZAKUP		ZAKUP		
7166.	III SISAČKO-MOSLAVAČKA	NOVSKA	SUBOCKA	318981	2100/2	10078	PAŠNJAK	ZAKUP		ZAKUP		
7167.	III SISAČKO-MOSLAVAČKA	NOVSKA	SUBOCKA	318981	2101	9499	LIVADA	ZAKUP		ZAKUP		
7168.	III SISAČKO-MOSLAVAČKA	NOVSKA	SUBOCKA	318981	2102	8783	ORANICA	ZAKUP		ZAKUP		
7169.	III SISAČKO-MOSLAVAČKA	NOVSKA	SUBOCKA	318981	2103	7748	LIVADA	ZAKUP		ZAKUP		
7170.	III SISAČKO-MOSLAVAČKA	NOVSKA	SUBOCKA	318981	2105	10592	LIVADA	ZAKUP		ZAKUP		
7171.	III SISAČKO-MOSLAVAČKA	NOVSKA	SUBOCKA	318981	2106/1	6561	ORANICA	ZAKUP		PRIVREMENO KORIŠTENJE		
7172.	III SISAČKO-MOSLAVAČKA	NOVSKA	SUBOCKA	318981	2106/2	13559	ORANICA	ZAKUP		PRIVREMENO KORIŠTENJE		
7173.	III SISAČKO-MOSLAVAČKA	NOVSKA	SUBOCKA	318981	2107/1	42772	ORANICA	ZAKUP		PRIVREMENO KORIŠTENJE		
7174.	III SISAČKO-MOSLAVAČKA	NOVSKA	SUBOCKA	318981	2107/2	6996	ORANICA	ZAKUP		PRIVREMENO KORIŠTENJE		
7175.	III SISAČKO-MOSLAVAČKA	NOVSKA	SUBOCKA	318981	2109	23598	LIVADA	ZAKUP		ZAKUP		
7176.	III SISAČKO-MOSLAVAČKA	NOVSKA	SUBOCKA	318981	2110	11509	LIVADA	ZAKUP		ZAKUP		
7177.	III SISAČKO-MOSLAVAČKA	NOVSKA	SUBOCKA	318981	2127/2	5755	LIVADA	ZAKUP		PRODAJA		

7178.	III SISAČKO-MOSLAVAČKA	NOVSKA	SUBOCKA	318981	2134/12	7424	LIVADA	ZAKUP		PRIVREMENO KORIŠTENJE		
7179.	III SISAČKO-MOSLAVAČKA	NOVSKA	SUBOCKA	318981	2134/14	9841	ORANICA	ZAKUP		PRIVREMENO KORIŠTENJE		
7180.	III SISAČKO-MOSLAVAČKA	NOVSKA	SUBOCKA	318981	2200	17264	LIVADA	ZAKUP		PRODAJA		
7181.	III SISAČKO-MOSLAVAČKA	NOVSKA	SUBOCKA	318981	2224/1	5755	LIVADA	ZAKUP		PRIVREMENO KORIŠTENJE		
7182.	III SISAČKO-MOSLAVAČKA	NOVSKA	SUBOCKA	318981	2224/2	11387	PAŠNJAK	ZAKUP		PRIVREMENO KORIŠTENJE		
7183.	III SISAČKO-MOSLAVAČKA	NOVSKA	SUBOCKA	318981	2224/3	8632	PAŠNJAK	ZAKUP		PRIVREMENO KORIŠTENJE		
7184.	III SISAČKO-MOSLAVAČKA	NOVSKA	SUBOCKA	318981	2425	2708	LIVADA	ZAKUP		PRODAJA		
7185.	III SISAČKO-MOSLAVAČKA	NOVSKA	SUBOCKA	318981	2428	12192	ORANICA	ZAKUP		PRIVREMENO KORIŠTENJE		
7186.	III SISAČKO-MOSLAVAČKA	NOVSKA	SUBOCKA	318981	2428	5755	LIVADA	ZAKUP		PRIVREMENO KORIŠTENJE		
7187.	III SISAČKO-MOSLAVAČKA	NOVSKA	SUBOCKA	318981	2453/3	2705	LIVADA	ZAKUP		PRODAJA		
7188.	III SISAČKO-MOSLAVAČKA	NOVSKA	SUBOCKA	318981	2453/4	2705	LIVADA	ZAKUP		PRODAJA		
7189.	III SISAČKO-MOSLAVAČKA	NOVSKA	SUBOCKA	318981	2457	9629	LIVADA	ZAKUP		ZAKUP		
7190.	III SISAČKO-MOSLAVAČKA	NOVSKA	SUBOCKA	318981	2461/2	4818	LIVADA	ZAKUP		ZAKUP		
7191.	III SISAČKO-MOSLAVAČKA	NOVSKA	SUBOCKA	318981	2462/2	1874	LIVADA	ZAKUP		ZAKUP		
7192.	III SISAČKO-MOSLAVAČKA	NOVSKA	SUBOCKA	318981	2469	6798	LIVADA	ZAKUP		ZAKUP		
7193.	III SISAČKO-MOSLAVAČKA	NOVSKA	SUBOCKA	318981	2470	8136	LIVADA	ZAKUP		ZAKUP		
7194.	III SISAČKO-MOSLAVAČKA	NOVSKA	SUBOCKA	318981	2471	8740	LIVADA	ZAKUP		ZAKUP		
7195.	III SISAČKO-MOSLAVAČKA	NOVSKA	SUBOCKA	318981	2473	2388	LIVADA	ZAKUP		ZAKUP		
7196.	III SISAČKO-MOSLAVAČKA	NOVSKA	SUBOCKA	318981	2475	22634	ORANICA	ZAKUP		PRODAJA		
7197.	III SISAČKO-MOSLAVAČKA	NOVSKA	SUBOCKA	318981	2714/1	5050	ORANICA	ZAKUP		PRODAJA		
7198.	III SISAČKO-MOSLAVAČKA	NOVSKA	SUBOCKA	318981	2714/2	1683	ORANICA	ZAKUP		PRODAJA		
7199.	III SISAČKO-MOSLAVAČKA	NOVSKA	SUBOCKA	318981	2730/3	827	PAŠNJAK	ZAKUP		PRODAJA		
7200.	III SISAČKO-MOSLAVAČKA	NOVSKA	SUBOCKA	318981	2754/1	6784	PAŠNJAK	ZAKUP		PRODAJA		
7201.	III SISAČKO-MOSLAVAČKA	NOVSKA	SUBOCKA	318981	2754/7	3848	PAŠNJAK	ZAKUP		PRODAJA		
7202.	III SISAČKO-MOSLAVAČKA	NOVSKA	SUBOCKA	318981	2870/2	514	VINOGRAD	ZAKUP		PRODAJA		
7203.	III SISAČKO-MOSLAVAČKA	NOVSKA	SUBOCKA	318981	3068/1	302	ORANICA	ZAKUP		PRODAJA		
7204.	III SISAČKO-MOSLAVAČKA	NOVSKA	SUBOCKA	318981	3068/2	424	ORANICA	ZAKUP		PRODAJA		
7205.	III SISAČKO-MOSLAVAČKA	NOVSKA	SUBOCKA	318981	3068/3	302	ORANICA	ZAKUP		PRODAJA		
7206.	III SISAČKO-MOSLAVAČKA	NOVSKA	SUBOCKA	318981	3068/4	2000	ORANICA	ZAKUP		PRODAJA		
7207.	III SISAČKO-MOSLAVAČKA	NOVSKA	SUBOCKA	318981	3186/1	5258	ORANICA	ZAKUP				
7208.	III SISAČKO-MOSLAVAČKA	NOVSKA	SUBOCKA	318981	3368/7	6630	ORANICA	PRODAJA		PRIVREMENO KORIŠTENJE		
7209.	III SISAČKO-MOSLAVAČKA	NOVSKA	SUBOCKA	318981	3374	978	ORANICA	PRODAJA		PRIVREMENO KORIŠTENJE		
7210.	III SISAČKO-MOSLAVAČKA	NOVSKA	SUBOCKA	318981	3375	2730	ORANICA	PRODAJA		PRIVREMENO KORIŠTENJE		
7211.	III SISAČKO-MOSLAVAČKA	NOVSKA	SUBOCKA	318981	3376	1755	ORANICA	PRODAJA		PRIVREMENO KORIŠTENJE		
7212.	III SISAČKO-MOSLAVAČKA	NOVSKA	SUBOCKA	318981	3381	5078	ORANICA	ZAKUP		PRODAJA		
7213.	III SISAČKO-MOSLAVAČKA	NOVSKA	SUBOCKA	318981	3382	3069	LIVADA	ZAKUP		PRODAJA		
7214.	III SISAČKO-MOSLAVAČKA	NOVSKA	SUBOCKA	318981	3382	3060	ORANICA	ZAKUP		PRODAJA		
7215.	III SISAČKO-MOSLAVAČKA	NOVSKA	SUBOCKA	318981	3390	10391	ORANICA	ZAKUP		PRODAJA		
7216.	III SISAČKO-MOSLAVAČKA	NOVSKA	SUBOCKA	318981	3391	1370	ORANICA	ZAKUP		PRODAJA		
7217.	III SISAČKO-MOSLAVAČKA	NOVSKA	SUBOCKA	318981	3394/1	9834	PAŠNJAK	ZAKUP		PRODAJA		
7218.	III SISAČKO-MOSLAVAČKA	NOVSKA	SUBOCKA	318981	3399	1180	LIVADA	ZAKUP		PRODAJA		
7219.	III SISAČKO-MOSLAVAČKA	NOVSKA	SUBOCKA	318981	3402	1021	LIVADA	ZAKUP		PRODAJA		
7220.	III SISAČKO-MOSLAVAČKA	NOVSKA	SUBOCKA	318981	3403	1241	LIVADA	ZAKUP		PRODAJA		
7221.	III SISAČKO-MOSLAVAČKA	NOVSKA	SUBOCKA	318981	3404	971	LIVADA	ZAKUP		PRODAJA		
7222.	III SISAČKO-MOSLAVAČKA	NOVSKA	SUBOCKA	318981	3428/1	6589	PAŠNJAK	ZAKUP		PRODAJA		
7223.	III SISAČKO-MOSLAVAČKA	NOVSKA	SUBOCKA	318981	3428/3	6931	ORANICA	ZAKUP		PRODAJA		
7224.	III SISAČKO-MOSLAVAČKA	NOVSKA	SUBOCKA	318981	3428/6	4647	PAŠNJAK	ZAKUP		PRODAJA		
7225.	III SISAČKO-MOSLAVAČKA	NOVSKA	SUBOCKA	318981	3429/8	3618	PAŠNJAK	ZAKUP		PRODAJA		
7226.	III SISAČKO-MOSLAVAČKA	NOVSKA	SUBOCKA	318981	2634		ORANICA	ZAKUP		ZAKUP		
7227.	III SISAČKO-MOSLAVAČKA	NOVSKA	SUBOCKA	318981	2464/2	2235	LIVADA	ZAKUP		PRODAJA		
7228.	III SISAČKO-MOSLAVAČKA	NOVSKA	SUBOCKA	318981	865	1863	ORANICA	ZAKUP		PRODAJA		
7229.	III SISAČKO-MOSLAVAČKA	NOVSKA	SUBOCKA	318981	968/2	8154	LIVADA	ZAKUP		ZAKUP		
7230.	III SISAČKO-MOSLAVAČKA	NOVSKA	SUBOCKA	318981	1500/2	8381	ORANICA	ZAKUP		ZAKUP		
7231.	III SISAČKO-MOSLAVAČKA	NOVSKA	SUBOCKA	318981	2462/2	1874	LIVADA	ZAKUP		ZAKUP		
7232.	III SISAČKO-MOSLAVAČKA	NOVSKA	SUBOCKA	318981	2461/2	4818	LIVADA	ZAKUP		ZAKUP		
7233.	III SISAČKO-MOSLAVAČKA	NOVSKA	SUBOCKA	318981	2471	8740	LIVADA	ZAKUP		ZAKUP		
7234.	III SISAČKO-MOSLAVAČKA	NOVSKA	SUBOCKA	318981	2470	8136	LIVADA	ZAKUP		ZAKUP		
7235.	III SISAČKO-MOSLAVAČKA	NOVSKA	SUBOCKA	318981	2469	6798	LIVADA	ZAKUP		ZAKUP		
7236.	III SISAČKO-MOSLAVAČKA	NOVSKA	SUBOCKA	318981	2457	9629	LIVADA	ZAKUP		ZAKUP		
7237.	III SISAČKO-MOSLAVAČKA	NOVSKA	SUBOCKA	318981	2563	4812	ORANICA	ZAKUP		PRIVREMENO KORIŠTENJE		
7238.	III SISAČKO-MOSLAVAČKA	NOVSKA	SUBOCKA	318981	2571	7176	LIVADA	ZAKUP		PRIVREMENO KORIŠTENJE		
7239.	III SISAČKO-MOSLAVAČKA	NOVSKA	VOCARICA	319031	636	9645	LIVADA	ZAKUP		PRODAJA		
7240.	III SISAČKO-MOSLAVAČKA	NOVSKA	VOCARICA	319031	640	801	LIVADA	ZAKUP		PRODAJA		

7241.	III SISAČKO-MOSLAVAČKA	NOVSKA	VOCARICA	319031	655	1310446	PAŠNJAK	ZAKUP ZAJEDNIČKIH PAŠNJAKA		PRIVREMENO KORIŠTENJE ZAJEDNIČKIH PAŠNJAKA		
7242.	III SISAČKO-MOSLAVAČKA	NOVSKA	VOCARICA	319031	614	7991	ORANICA	ZAKUP		PRODAJA		
7243.	III SISAČKO-MOSLAVAČKA	NOVSKA	VOCARICA	319031	615	39065	ORANICA	ZAKUP		PRODAJA		
7244.	III SISAČKO-MOSLAVAČKA	NOVSKA	VOCARICA	319031	618	54674	ORANICA	ZAKUP		PRODAJA		
7245.	III SISAČKO-MOSLAVAČKA	NOVSKA	VOCARICA	319031	621	46174	ORANICA	ZAKUP		PRODAJA		
7246.	III SISAČKO-MOSLAVAČKA	NOVSKA	VOCARICA	319031	626	38293	ORANICA	ZAKUP		PRODAJA		
7247.	III SISAČKO-MOSLAVAČKA	NOVSKA	BOROVAC	318710	556	5337	ORANICA	ZAKUP		PRIVREMENO KORIŠTENJE		
7248.	III SISAČKO-MOSLAVAČKA	NOVSKA	BOROVAC	318710	559	14041	ORANICA	ZAKUP		PRIVREMENO KORIŠTENJE		
7249.	III SISAČKO-MOSLAVAČKA	NOVSKA	BOROVAC	318710	569	4108	ORANICA	ZAKUP		PRIVREMENO KORIŠTENJE		
7250.	III SISAČKO-MOSLAVAČKA	NOVSKA	BOROVAC	318710	575	7064	ORANICA	ZAKUP		PRIVREMENO KORIŠTENJE		
7251.	III SISAČKO-MOSLAVAČKA	NOVSKA	BOROVAC	318710	578	2827	ORANICA	ZAKUP		PRIVREMENO KORIŠTENJE		
7252.	III SISAČKO-MOSLAVAČKA	NOVSKA	BOROVAC	318710	598	5048	ORANICA	ZAKUP		PRIVREMENO KORIŠTENJE		
7253.	III SISAČKO-MOSLAVAČKA	NOVSKA	BOROVAC	318710	607	2521	ORANICA	ZAKUP		PRIVREMENO KORIŠTENJE		
7254.	III SISAČKO-MOSLAVAČKA	NOVSKA	BOROVAC	318710	608	1104	ORANICA	ZAKUP		PRIVREMENO KORIŠTENJE		
7255.	III SISAČKO-MOSLAVAČKA	NOVSKA	BOROVAC	318710	612	3417	ORANICA	ZAKUP		PRIVREMENO KORIŠTENJE		
7256.	III SISAČKO-MOSLAVAČKA	NOVSKA	BOROVAC	318710	618	291	ORANICA	ZAKUP		PRIVREMENO KORIŠTENJE		
7257.	III SISAČKO-MOSLAVAČKA	NOVSKA	BOROVAC	318710	620	2063	ORANICA	ZAKUP		PRIVREMENO KORIŠTENJE		
7258.	III SISAČKO-MOSLAVAČKA	NOVSKA	BOROVAC	318710	623	6175	ORANICA	ZAKUP		PRIVREMENO KORIŠTENJE		
7259.	III SISAČKO-MOSLAVAČKA	NOVSKA	BOROVAC	318710	629	6348	ORANICA	ZAKUP		PRIVREMENO KORIŠTENJE		
7260.	III SISAČKO-MOSLAVAČKA	NOVSKA	BOROVAC	318710	649	6308	ORANICA	ZAKUP		PRIVREMENO KORIŠTENJE		
7261.	III SISAČKO-MOSLAVAČKA	NOVSKA	BOROVAC	318710	653	3996	ORANICA	ZAKUP		PRIVREMENO KORIŠTENJE		
7262.	III SISAČKO-MOSLAVAČKA	NOVSKA	BOROVAC	318710	662	342	ORANICA	ZAKUP		PRIVREMENO KORIŠTENJE		
7263.	III SISAČKO-MOSLAVAČKA	NOVSKA	BOROVAC	318710	693	683	ORANICA	ZAKUP		PRIVREMENO KORIŠTENJE		
7264.	III SISAČKO-MOSLAVAČKA	NOVSKA	BOROVAC	318710	696	9427	ORANICA	ZAKUP		PRIVREMENO KORIŠTENJE		
7265.	III SISAČKO-MOSLAVAČKA	NOVSKA	BOROVAC	318710	698	12243	ORANICA	ZAKUP		PRIVREMENO KORIŠTENJE		
7266.	III SISAČKO-MOSLAVAČKA	NOVSKA	BOROVAC	318710	706	11351	ORANICA	ZAKUP		PRIVREMENO KORIŠTENJE		
7267.	III SISAČKO-MOSLAVAČKA	NOVSKA	BOROVAC	318710	725	3809	ORANICA	ZAKUP		PRIVREMENO KORIŠTENJE		
7268.	III SISAČKO-MOSLAVAČKA	NOVSKA	BOROVAC	318710	731	1680	ORANICA	ZAKUP		PRIVREMENO KORIŠTENJE		
7269.	III SISAČKO-MOSLAVAČKA	NOVSKA	BOROVAC	318710	732	6485	ORANICA	ZAKUP		PRIVREMENO KORIŠTENJE		
7270.	III SISAČKO-MOSLAVAČKA	NOVSKA	BOROVAC	318710	733	5647	ORANICA	ZAKUP		PRIVREMENO KORIŠTENJE		
7271.	III SISAČKO-MOSLAVAČKA	NOVSKA	BOROVAC	318710	742	255	ORANICA	ZAKUP		PRIVREMENO KORIŠTENJE		
7272.	III SISAČKO-MOSLAVAČKA	NOVSKA	BOROVAC	318710	743	3884	ORANICA	ZAKUP		PRIVREMENO KORIŠTENJE		
7273.	III SISAČKO-MOSLAVAČKA	NOVSKA	BOROVAC	318710	764	5661	ORANICA	ZAKUP		PRIVREMENO KORIŠTENJE		
7274.	III SISAČKO-MOSLAVAČKA	NOVSKA	BOROVAC	318710	770	2640	ORANICA	ZAKUP		PRIVREMENO KORIŠTENJE		
7275.	III SISAČKO-MOSLAVAČKA	NOVSKA	BOROVAC	318710	771	2385	ORANICA	ZAKUP		PRIVREMENO KORIŠTENJE		
7276.	III SISAČKO-MOSLAVAČKA	NOVSKA	BOROVAC	318710	777	2856	ORANICA	ZAKUP		PRIVREMENO KORIŠTENJE		
7277.	III SISAČKO-MOSLAVAČKA	NOVSKA	BOROVAC	318710	785	1021	ORANICA	ZAKUP		PRIVREMENO KORIŠTENJE		
7278.	III SISAČKO-MOSLAVAČKA	NOVSKA	BOROVAC	318710	796	4999	ORANICA	ZAKUP		PRIVREMENO KORIŠTENJE		
7279.	III SISAČKO-MOSLAVAČKA	NOVSKA	BOROVAC	318710	799	639	ORANICA	ZAKUP		PRIVREMENO KORIŠTENJE		
7280.	III SISAČKO-MOSLAVAČKA	NOVSKA	BOROVAC	318710	815	2410	ORANICA	ZAKUP		PRIVREMENO KORIŠTENJE		
7281.	III SISAČKO-MOSLAVAČKA	NOVSKA	BOROVAC	318710	820	3877	ORANICA	ZAKUP		PRIVREMENO KORIŠTENJE		
7282.	III SISAČKO-MOSLAVAČKA	NOVSKA	BOROVAC	318710	821	12211	ORANICA	ZAKUP		PRIVREMENO KORIŠTENJE		
7283.	III SISAČKO-MOSLAVAČKA	NOVSKA	BOROVAC	318710	826	5215	ORANICA	ZAKUP		PRIVREMENO KORIŠTENJE		
7284.	III SISAČKO-MOSLAVAČKA	NOVSKA	BOROVAC	318710	827	2636	ORANICA	ZAKUP		PRIVREMENO KORIŠTENJE		
7285.	III SISAČKO-MOSLAVAČKA	NOVSKA	BOROVAC	318710	845	6093	ORANICA	ZAKUP		PRIVREMENO KORIŠTENJE		
7286.	III SISAČKO-MOSLAVAČKA	NOVSKA	BOROVAC	318710	853	8956	ORANICA	ZAKUP		PRIVREMENO KORIŠTENJE		
7287.	III SISAČKO-MOSLAVAČKA	NOVSKA	BOROVAC	318710	859	3370	ORANICA	ZAKUP		PRIVREMENO KORIŠTENJE		
7288.	III SISAČKO-MOSLAVAČKA	NOVSKA	BOROVAC	318710	860	3676	ORANICA	ZAKUP		PRIVREMENO KORIŠTENJE		
7289.	III SISAČKO-MOSLAVAČKA	NOVSKA	BOROVAC	318710	875	4201	ORANICA	ZAKUP		PRIVREMENO KORIŠTENJE		
7290.	III SISAČKO-MOSLAVAČKA	NOVSKA	BOROVAC	318710	892	8484	ORANICA	ZAKUP		PRIVREMENO KORIŠTENJE		
7291.	III SISAČKO-MOSLAVAČKA	NOVSKA	BOROVAC	318710	903	12610	ORANICA	ZAKUP		PRIVREMENO KORIŠTENJE		
7292.	III SISAČKO-MOSLAVAČKA	NOVSKA	BOROVAC	318710	1024	9355	ORANICA	ZAKUP		PRIVREMENO KORIŠTENJE		
7293.	III SISAČKO-MOSLAVAČKA	NOVSKA	BOROVAC	318710	558/1	2160	ORANICA	ZAKUP		PRIVREMENO KORIŠTENJE		
7294.	III SISAČKO-MOSLAVAČKA	NOVSKA	BOROVAC	318710	558/2	203	ORANICA	ZAKUP		PRIVREMENO KORIŠTENJE		
7295.	III SISAČKO-MOSLAVAČKA	NOVSKA	BOROVAC	318710	561/2	4873	ORANICA	ZAKUP		PRIVREMENO KORIŠTENJE		
7296.	III SISAČKO-MOSLAVAČKA	NOVSKA	BOROVAC	318710	562/2	3553	ORANICA	ZAKUP		PRIVREMENO KORIŠTENJE		
7297.	III SISAČKO-MOSLAVAČKA	NOVSKA	BOROVAC	318710	574/1	3921	ORANICA	ZAKUP		PRIVREMENO KORIŠTENJE		
7298.	III SISAČKO-MOSLAVAČKA	NOVSKA	BOROVAC	318710	574/2	1423	ORANICA	ZAKUP		PRIVREMENO KORIŠTENJE		
7299.	III SISAČKO-MOSLAVAČKA	NOVSKA	BOROVAC	318710	576/2	3653	ORANICA	ZAKUP		PRIVREMENO KORIŠTENJE		
7300.	III SISAČKO-MOSLAVAČKA	NOVSKA	BOROVAC	318710	576/3	660	ORANICA	ZAKUP		PRIVREMENO KORIŠTENJE		
7301.	III SISAČKO-MOSLAVAČKA	NOVSKA	BOROVAC	318710	577/2	813	ORANICA	ZAKUP		PRIVREMENO KORIŠTENJE		

7302.	III SISAČKO-MOSLAVAČKA	NOVSKA	BOROVAC	318710	588/2	7301	ORANICA	ZAKUP		PRIVREMENO KORIŠTENJE		
7303.	III SISAČKO-MOSLAVAČKA	NOVSKA	BOROVAC	318710	594/1	3971	ORANICA	ZAKUP		PRIVREMENO KORIŠTENJE		
7304.	III SISAČKO-MOSLAVAČKA	NOVSKA	BOROVAC	318710	597/1	2257	ORANICA	ZAKUP		PRIVREMENO KORIŠTENJE		
7305.	III SISAČKO-MOSLAVAČKA	NOVSKA	BOROVAC	318710	621/1	6183	ORANICA	ZAKUP		PRIVREMENO KORIŠTENJE		
7306.	III SISAČKO-MOSLAVAČKA	NOVSKA	BOROVAC	318710	621/2	815	ORANICA	ZAKUP		PRIVREMENO KORIŠTENJE		
7307.	III SISAČKO-MOSLAVAČKA	NOVSKA	BOROVAC	318710	624/1	1921	ORANICA	ZAKUP		PRIVREMENO KORIŠTENJE		
7308.	III SISAČKO-MOSLAVAČKA	NOVSKA	BOROVAC	318710	660/1	6614	ORANICA	ZAKUP		PRIVREMENO KORIŠTENJE		
7309.	III SISAČKO-MOSLAVAČKA	NOVSKA	BOROVAC	318710	660/2	6614	ORANICA	ZAKUP		PRIVREMENO KORIŠTENJE		
7310.	III SISAČKO-MOSLAVAČKA	NOVSKA	BOROVAC	318710	672/2	360	ORANICA	ZAKUP		PRIVREMENO KORIŠTENJE		
7311.	III SISAČKO-MOSLAVAČKA	NOVSKA	BOROVAC	318710	686/2	2054	ORANICA	ZAKUP		PRIVREMENO KORIŠTENJE		
7312.	III SISAČKO-MOSLAVAČKA	NOVSKA	BOROVAC	318710	687/2	3117	ORANICA	ZAKUP		PRIVREMENO KORIŠTENJE		
7313.	III SISAČKO-MOSLAVAČKA	NOVSKA	BOROVAC	318710	688/2	2512	ORANICA	ZAKUP		PRIVREMENO KORIŠTENJE		
7314.	III SISAČKO-MOSLAVAČKA	NOVSKA	BOROVAC	318710	692/2	1514	ORANICA	ZAKUP		PRIVREMENO KORIŠTENJE		
7315.	III SISAČKO-MOSLAVAČKA	NOVSKA	BOROVAC	318710	713/154	2805	LIVADA	ZAKUP		PRIVREMENO KORIŠTENJE		
7316.	III SISAČKO-MOSLAVAČKA	NOVSKA	BOROVAC	318710	713/21	2942	ORANICA	ZAKUP		PRIVREMENO KORIŠTENJE		
7317.	III SISAČKO-MOSLAVAČKA	NOVSKA	BOROVAC	318710	713/58	4597	ORANICA	ZAKUP		PRIVREMENO KORIŠTENJE		
7318.	III SISAČKO-MOSLAVAČKA	NOVSKA	BOROVAC	318710	714/74	1676	ORANICA	ZAKUP		PRIVREMENO KORIŠTENJE		
7319.	III SISAČKO-MOSLAVAČKA	NOVSKA	BOROVAC	318710	720/1	1633	ORANICA	ZAKUP		PRIVREMENO KORIŠTENJE		
7320.	III SISAČKO-MOSLAVAČKA	NOVSKA	BOROVAC	318710	801/1	8082	ORANICA	ZAKUP		PRIVREMENO KORIŠTENJE		
7321.	III SISAČKO-MOSLAVAČKA	NOVSKA	BOROVAC	318710	830/1	5064	ORANICA	ZAKUP		PRIVREMENO KORIŠTENJE		
7322.	III SISAČKO-MOSLAVAČKA	NOVSKA	BOROVAC	318710	830/2	8632	ORANICA	ZAKUP		PRIVREMENO KORIŠTENJE		
7323.	III SISAČKO-MOSLAVAČKA	NOVSKA	BOROVAC	318710	841/2	3097	ORANICA	ZAKUP		PRIVREMENO KORIŠTENJE		
7324.	III SISAČKO-MOSLAVAČKA	NOVSKA	BOROVAC	318710	842/1	1068	ORANICA	ZAKUP		PRIVREMENO KORIŠTENJE		
7325.	III SISAČKO-MOSLAVAČKA	NOVSKA	BOROVAC	318710	850/2	5212	ORANICA	ZAKUP		PRIVREMENO KORIŠTENJE		
7326.	III SISAČKO-MOSLAVAČKA	NOVSKA	BOROVAC	318710	851/2	4704	ORANICA	ZAKUP		PRIVREMENO KORIŠTENJE		
7327.	III SISAČKO-MOSLAVAČKA	NOVSKA	BOROVAC	318710	873/1	6452	ORANICA	ZAKUP		PRIVREMENO KORIŠTENJE		
7328.	III SISAČKO-MOSLAVAČKA	NOVSKA	BOROVAC	318710	873/2	1798	ORANICA	ZAKUP		PRIVREMENO KORIŠTENJE		
7329.	III SISAČKO-MOSLAVAČKA	NOVSKA	BOROVAC	318710	883/3	3557	ORANICA	ZAKUP		PRIVREMENO KORIŠTENJE		
7330.	III SISAČKO-MOSLAVAČKA	NOVSKA	BOROVAC	318710	893/1	8902	ORANICA	ZAKUP		PRIVREMENO KORIŠTENJE		
7331.	III SISAČKO-MOSLAVAČKA	NOVSKA	BOROVAC	318710	896/1	5672	ORANICA	ZAKUP		PRIVREMENO KORIŠTENJE		
7332.	III SISAČKO-MOSLAVAČKA	NOVSKA	BOROVAC	318710	896/2	5744	ORANICA	ZAKUP		PRIVREMENO KORIŠTENJE		
7333.	III SISAČKO-MOSLAVAČKA	NOVSKA	BOROVAC	318710	913/1	9571	ORANICA	ZAKUP		PRIVREMENO KORIŠTENJE		
7334.	III SISAČKO-MOSLAVAČKA	NOVSKA	BOROVAC	318710	914/1	12689	ORANICA	ZAKUP		PRIVREMENO KORIŠTENJE		
7335.	III SISAČKO-MOSLAVAČKA	NOVSKA	BOROVAC	318710	914/2	5924	ORANICA	ZAKUP		PRIVREMENO KORIŠTENJE		
7336.	III SISAČKO-MOSLAVAČKA	NOVSKA	BOROVAC	318710	915/1	4280	ORANICA	ZAKUP		PRIVREMENO KORIŠTENJE		
7337.	III SISAČKO-MOSLAVAČKA	NOVSKA	BOROVAC	318710	915/2	2230	ORANICA	ZAKUP		PRIVREMENO KORIŠTENJE		
7338.	III SISAČKO-MOSLAVAČKA	NOVSKA	BOROVAC	318710	927/3	3417	ORANICA	ZAKUP		PRIVREMENO KORIŠTENJE		
7339.	III SISAČKO-MOSLAVAČKA	NOVSKA	BOROVAC	318710	938/1	2995	ORANICA	ZAKUP		PRIVREMENO KORIŠTENJE		
7340.	III SISAČKO-MOSLAVAČKA	NOVSKA	BRESTACA	318728	943	3072	ORANICA	ZAKUP		ZAKUP		
7341.	III SISAČKO-MOSLAVAČKA	NOVSKA	BRESTACA	318728	944	2831	ORANICA	ZAKUP		ZAKUP		
7342.	III SISAČKO-MOSLAVAČKA	NOVSKA	BRESTACA	318728	1498	108343	ORANICA	ZAKUP		PRIVREMENO KORIŠTENJE		
7343.	III SISAČKO-MOSLAVAČKA	NOVSKA	BRESTACA	318728	779/1	4244	LIVADA	PRODAJA		ZAKUP		
7344.	III SISAČKO-MOSLAVAČKA	NOVSKA	BROCICE	318736	36	2761	PAŠNJAK	ZAKUP		PRIVREMENO KORIŠTENJE		
7345.	III SISAČKO-MOSLAVAČKA	NOVSKA	BROCICE	318736	37	2807	PAŠNJAK	ZAKUP		PRIVREMENO KORIŠTENJE		
7346.	III SISAČKO-MOSLAVAČKA	NOVSKA	BROCICE	318736	399	2702	PAŠNJAK	ZAKUP		PRIVREMENO KORIŠTENJE		
7347.	III SISAČKO-MOSLAVAČKA	NOVSKA	BROCICE	318736	400	3464	PAŠNJAK	ZAKUP		PRIVREMENO KORIŠTENJE		
7348.	III SISAČKO-MOSLAVAČKA	NOVSKA	GOLESI	318779	2046	2474	ORANICA	ZAKUP		PRIVREMENO KORIŠTENJE		
7349.	III SISAČKO-MOSLAVAČKA	NOVSKA	GOLESI	318779	2047/3	1805	ORANICA	ZAKUP		PRIVREMENO KORIŠTENJE		
7350.	III SISAČKO-MOSLAVAČKA	NOVSKA	GOLESI	318779	2047/4	2543	LIVADA	ZAKUP		PRIVREMENO KORIŠTENJE		
7351.	III SISAČKO-MOSLAVAČKA	NOVSKA	LOVSKA	318884	284	1054	LIVADA	ZAKUP		PRIVREMENO KORIŠTENJE		
7352.	III SISAČKO-MOSLAVAČKA	NOVSKA	NOVI GRABOVAC	318906	126/2	5647	LIVADA	ZAKUP		PRIVREMENO KORIŠTENJE		
7353.	III SISAČKO-MOSLAVAČKA	NOVSKA	NOVI GRABOVAC	318906	384/5	371	LIVADA	ZAKUP		PRIVREMENO KORIŠTENJE		
7354.	III SISAČKO-MOSLAVAČKA	NOVSKA	NOVI GRABOVAC	318906	62/3	4188	PAŠNJAK	ZAKUP		PRIVREMENO KORIŠTENJE		
7355.	III SISAČKO-MOSLAVAČKA	NOVSKA	NOVI GRABOVAC	318906	62/3	4189	ORANICA	ZAKUP		PRIVREMENO KORIŠTENJE		
7356.	III SISAČKO-MOSLAVAČKA	NOVSKA	NOVI GRABOVAC	318906	71/2	216	LIVADA	ZAKUP		PRIVREMENO KORIŠTENJE		
7357.	III SISAČKO-MOSLAVAČKA	NOVSKA	NOVI GRABOVAC	318906	85/2	219	PAŠNJAK	ZAKUP		PRIVREMENO KORIŠTENJE		
7358.	III SISAČKO-MOSLAVAČKA	NOVSKA	NOVI GRABOVAC	318906	85/4	1669	PAŠNJAK	ZAKUP		PRIVREMENO KORIŠTENJE		
7359.	III SISAČKO-MOSLAVAČKA	NOVSKA	PLESMO	318957	810	611	ORANICA	ZAKUP		ZAKUP		
7360.	III SISAČKO-MOSLAVAČKA	NOVSKA	PLESMO	318957	813	324	ORANICA	ZAKUP		ZAKUP		
7361.	III SISAČKO-MOSLAVAČKA	NOVSKA	PLESMO	318957	910	4273	ORANICA	ZAKUP		ZAKUP		
7362.	III SISAČKO-MOSLAVAČKA	NOVSKA	PLESMO	318957	805/2	1083	ORANICA	ZAKUP		ZAKUP		
7363.	III SISAČKO-MOSLAVAČKA	NOVSKA	RAJIC DONJI	318744	977	144	ORANICA	ZAKUP		PRIVREMENO KORIŠTENJE		
7364.	III SISAČKO-MOSLAVAČKA	NOVSKA	RAJIC DONJI	318744	998	183	ORANICA	ZAKUP		PRIVREMENO KORIŠTENJE		
7365.	III SISAČKO-MOSLAVAČKA	NOVSKA	RAJIC DONJI	318744	1036	2165	ORANICA	ZAKUP		PRIVREMENO KORIŠTENJE		

7366.	III SISAČKO-MOSLAVAČKA	NOVSKA	RAJIC DONJI	318744	1042	2654	ORANICA	ZAKUP		PRIVREMENO KORIŠTENJE		
7367.	III SISAČKO-MOSLAVAČKA	NOVSKA	RAJIC DONJI	318744	1177	4068	ORANICA	ZAKUP		PRIVREMENO KORIŠTENJE		
7368.	III SISAČKO-MOSLAVAČKA	NOVSKA	RAJIC DONJI	318744	1183	1511	ORANICA	ZAKUP		PRIVREMENO KORIŠTENJE		
7369.	III SISAČKO-MOSLAVAČKA	NOVSKA	RAJIC DONJI	318744	1183	12509	ORANICA	ZAKUP		PRIVREMENO KORIŠTENJE		
7370.	III SISAČKO-MOSLAVAČKA	NOVSKA	RAJIC DONJI	318744	1184	7247	ORANICA	ZAKUP		PRIVREMENO KORIŠTENJE		
7371.	III SISAČKO-MOSLAVAČKA	NOVSKA	RAJIC DONJI	318744	1186	11786	ORANICA	ZAKUP		PRIVREMENO KORIŠTENJE		
7372.	III SISAČKO-MOSLAVAČKA	NOVSKA	RAJIC DONJI	318744	1312	3280	ORANICA	ZAKUP		PRIVREMENO KORIŠTENJE		
7373.	III SISAČKO-MOSLAVAČKA	NOVSKA	RAJIC DONJI	318744	1334	4107	ORANICA	ZAKUP		PRIVREMENO KORIŠTENJE		
7374.	III SISAČKO-MOSLAVAČKA	NOVSKA	RAJIC DONJI	318744	1336	2058	ORANICA	ZAKUP		PRIVREMENO KORIŠTENJE		
7375.	III SISAČKO-MOSLAVAČKA	NOVSKA	RAJIC DONJI	318744	1337	8798	ORANICA	ZAKUP		PRIVREMENO KORIŠTENJE		
7376.	III SISAČKO-MOSLAVAČKA	NOVSKA	RAJIC DONJI	318744	1343	5837	ORANICA	ZAKUP		PRIVREMENO KORIŠTENJE		
7377.	III SISAČKO-MOSLAVAČKA	NOVSKA	RAJIC DONJI	318744	1363	6524	ORANICA	ZAKUP		PRIVREMENO KORIŠTENJE		
7378.	III SISAČKO-MOSLAVAČKA	NOVSKA	RAJIC DONJI	318744	1390	17739	ORANICA	ZAKUP		PRIVREMENO KORIŠTENJE		
7379.	III SISAČKO-MOSLAVAČKA	NOVSKA	RAJIC DONJI	318744	1391	8236	ORANICA	ZAKUP		PRIVREMENO KORIŠTENJE		
7380.	III SISAČKO-MOSLAVAČKA	NOVSKA	RAJIC DONJI	318744	1395	6798	ORANICA	ZAKUP		PRIVREMENO KORIŠTENJE		
7381.	III SISAČKO-MOSLAVAČKA	NOVSKA	RAJIC DONJI	318744	1396	6762	ORANICA	ZAKUP		PRIVREMENO KORIŠTENJE		
7382.	III SISAČKO-MOSLAVAČKA	NOVSKA	RAJIC DONJI	318744	1406	3917	ORANICA	ZAKUP		PRIVREMENO KORIŠTENJE		
7383.	III SISAČKO-MOSLAVAČKA	NOVSKA	RAJIC DONJI	318744	1416	608	ORANICA	ZAKUP		PRIVREMENO KORIŠTENJE		
7384.	III SISAČKO-MOSLAVAČKA	NOVSKA	RAJIC DONJI	318744	1460	4327	ORANICA	ZAKUP		PRIVREMENO KORIŠTENJE		
7385.	III SISAČKO-MOSLAVAČKA	NOVSKA	RAJIC DONJI	318744	1461	5780	ORANICA	ZAKUP		PRIVREMENO KORIŠTENJE		
7386.	III SISAČKO-MOSLAVAČKA	NOVSKA	RAJIC DONJI	318744	1481	4176	ORANICA	ZAKUP		PRIVREMENO KORIŠTENJE		
7387.	III SISAČKO-MOSLAVAČKA	NOVSKA	RAJIC DONJI	318744	1482	1216	ORANICA	ZAKUP		PRIVREMENO KORIŠTENJE		
7388.	III SISAČKO-MOSLAVAČKA	NOVSKA	RAJIC DONJI	318744	1483	2500	ORANICA	ZAKUP		PRIVREMENO KORIŠTENJE		
7389.	III SISAČKO-MOSLAVAČKA	NOVSKA	RAJIC DONJI	318744	1490	1644	ORANICA	ZAKUP		PRIVREMENO KORIŠTENJE		
7390.	III SISAČKO-MOSLAVAČKA	NOVSKA	RAJIC DONJI	318744	1329/1	21213	ORANICA	ZAKUP		PRIVREMENO KORIŠTENJE		
7391.	III SISAČKO-MOSLAVAČKA	NOVSKA	RAJIC DONJI	318744	1333/4	4208	ORANICA	ZAKUP		PRIVREMENO KORIŠTENJE		
7392.	III SISAČKO-MOSLAVAČKA	NOVSKA	RAJIC DONJI	318744	1347/1	3744	ORANICA	ZAKUP		PRIVREMENO KORIŠTENJE		
7393.	III SISAČKO-MOSLAVAČKA	NOVSKA	RAJIC DONJI	318744	1347/2	1597	ORANICA	ZAKUP		PRIVREMENO KORIŠTENJE		
7394.	III SISAČKO-MOSLAVAČKA	NOVSKA	RAJIC DONJI	318744	1358/1	4577	ORANICA	ZAKUP		PRIVREMENO KORIŠTENJE		
7395.	III SISAČKO-MOSLAVAČKA	NOVSKA	RAJIC DONJI	318744	1374/1	12772	ORANICA	ZAKUP		PRIVREMENO KORIŠTENJE		
7396.	III SISAČKO-MOSLAVAČKA	NOVSKA	RAJIC DONJI	318744	1374/2	4186	ORANICA	ZAKUP		PRIVREMENO KORIŠTENJE		
7397.	III SISAČKO-MOSLAVAČKA	NOVSKA	RAJIC DONJI	318744	1376/1	4266	ORANICA	ZAKUP		PRIVREMENO KORIŠTENJE		
7398.	III SISAČKO-MOSLAVAČKA	NOVSKA	RAJIC DONJI	318744	1393/1	6614	ORANICA	ZAKUP		PRIVREMENO KORIŠTENJE		
7399.	III SISAČKO-MOSLAVAČKA	NOVSKA	RAJIC DONJI	318744	1393/3	7193	ORANICA	ZAKUP		PRIVREMENO KORIŠTENJE		
7400.	III SISAČKO-MOSLAVAČKA	NOVSKA	RAJIC DONJI	318744	1399/1	3205	ORANICA	ZAKUP		PRIVREMENO KORIŠTENJE		
7401.	III SISAČKO-MOSLAVAČKA	NOVSKA	RAJIC DONJI	318744	1399/2	2007	ORANICA	ZAKUP		PRIVREMENO KORIŠTENJE		
7402.	III SISAČKO-MOSLAVAČKA	NOVSKA	RAJIC DONJI	318744	1400/1	1910	ORANICA	ZAKUP		PRIVREMENO KORIŠTENJE		
7403.	III SISAČKO-MOSLAVAČKA	NOVSKA	RAJIC DONJI	318744	1400/2	874	ORANICA	ZAKUP		PRIVREMENO KORIŠTENJE		
7404.	III SISAČKO-MOSLAVAČKA	NOVSKA	RAJIC DONJI	318744	1418/2	7229	ORANICA	ZAKUP		PRIVREMENO KORIŠTENJE		
7405.	III SISAČKO-MOSLAVAČKA	NOVSKA	RAJIC DONJI	318744	1418/5	2683	ORANICA	ZAKUP		PRIVREMENO KORIŠTENJE		
7406.	III SISAČKO-MOSLAVAČKA	NOVSKA	RAJIC DONJI	318744	1431/2	8564	ORANICA	ZAKUP		PRIVREMENO KORIŠTENJE		
7407.	III SISAČKO-MOSLAVAČKA	NOVSKA	RAJIC DONJI	318744	1449/1	4039	ORANICA	ZAKUP		PRIVREMENO KORIŠTENJE		
7408.	III SISAČKO-MOSLAVAČKA	NOVSKA	RAJIC DONJI	318744	1451/5	11509	ORANICA	ZAKUP		PRIVREMENO KORIŠTENJE		
7409.	III SISAČKO-MOSLAVAČKA	NOVSKA	RAJIC DONJI	318744	1453/1	6193	ORANICA	ZAKUP		PRIVREMENO KORIŠTENJE		
7410.	III SISAČKO-MOSLAVAČKA	NOVSKA	RAJIC DONJI	318744	1472/4	4823	ORANICA	ZAKUP		PRIVREMENO KORIŠTENJE		
7411.	III SISAČKO-MOSLAVAČKA	NOVSKA	RAJIC DONJI	318744	1474/1	6970	ORANICA	ZAKUP		PRIVREMENO KORIŠTENJE		
7412.	III SISAČKO-MOSLAVAČKA	NOVSKA	RAJIC DONJI	318744	1503/1	7650	ORANICA	ZAKUP		PRIVREMENO KORIŠTENJE		
7413.	III SISAČKO-MOSLAVAČKA	NOVSKA	RAJIC DONJI	318744	1508/1	3640	ORANICA	ZAKUP		PRIVREMENO KORIŠTENJE		
7414.	III SISAČKO-MOSLAVAČKA	NOVSKA	RAJIC DONJI	318744	1508/2	4068	ORANICA	ZAKUP		PRIVREMENO KORIŠTENJE		
7415.	III SISAČKO-MOSLAVAČKA	NOVSKA	RAJIC DONJI	318744	1569/1	2198	ORANICA	ZAKUP		PRIVREMENO KORIŠTENJE		
7416.	III SISAČKO-MOSLAVAČKA	NOVSKA	RAJIC DONJI	318744	997/1	7700	ORANICA	ZAKUP		PRIVREMENO KORIŠTENJE		
7417.	III SISAČKO-MOSLAVAČKA	NOVSKA	RAJIC GORNJI	318787	1388	3438	ORANICA	ZAKUP		PRIVREMENO KORIŠTENJE		
7418.	III SISAČKO-MOSLAVAČKA	NOVSKA	RAJIC GORNJI	318787	1399	1539	ORANICA	ZAKUP		PRIVREMENO KORIŠTENJE		
7419.	III SISAČKO-MOSLAVAČKA	NOVSKA	RAJIC GORNJI	318787	1457	1787	ORANICA	ZAKUP		PRIVREMENO KORIŠTENJE		
7420.	III SISAČKO-MOSLAVAČKA	NOVSKA	RAJIC GORNJI	318787	1464	6787	ORANICA	ZAKUP		PRIVREMENO KORIŠTENJE		
7421.	III SISAČKO-MOSLAVAČKA	NOVSKA	RAJIC GORNJI	318787	1485	22609	ORANICA	ZAKUP		PRIVREMENO KORIŠTENJE		
7422.	III SISAČKO-MOSLAVAČKA	NOVSKA	RAJIC GORNJI	318787	1551	3629	ORANICA	ZAKUP		PRIVREMENO KORIŠTENJE		
7423.	III SISAČKO-MOSLAVAČKA	NOVSKA	RAJIC GORNJI	318787	1553	5352	ORANICA	ZAKUP		PRIVREMENO KORIŠTENJE		
7424.	III SISAČKO-MOSLAVAČKA	NOVSKA	RAJIC GORNJI	318787	1581	5154	ORANICA	ZAKUP		PRIVREMENO KORIŠTENJE		
7425.	III SISAČKO-MOSLAVAČKA	NOVSKA	RAJIC GORNJI	318787	1585	8042	ORANICA	ZAKUP		PRIVREMENO KORIŠTENJE		
7426.	III SISAČKO-MOSLAVAČKA	NOVSKA	RAJIC GORNJI	318787	1586	3546	ORANICA	ZAKUP		PRIVREMENO KORIŠTENJE		
7427.	III SISAČKO-MOSLAVAČKA	NOVSKA	RAJIC GORNJI	318787	1595	1101	ORANICA	ZAKUP		PRIVREMENO KORIŠTENJE		
7428.	III SISAČKO-MOSLAVAČKA	NOVSKA	RAJIC GORNJI	318787	1596	3334	ORANICA	ZAKUP		PRIVREMENO KORIŠTENJE		
7429.	III SISAČKO-MOSLAVAČKA	NOVSKA	RAJIC GORNJI	318787	1601	9837	ORANICA	ZAKUP		PRIVREMENO KORIŠTENJE		

7430.	III SISAČKO-MOSLAVAČKA	NOVSKA	RAJIC GORNJI	318787	1612	745	ORANICA	ZAKUP		PRIVREMENO KORIŠTENJE		
7431.	III SISAČKO-MOSLAVAČKA	NOVSKA	RAJIC GORNJI	318787	1624	4427	ORANICA	ZAKUP		PRIVREMENO KORIŠTENJE		
7432.	III SISAČKO-MOSLAVAČKA	NOVSKA	RAJIC GORNJI	318787	1672	4953	ORANICA	ZAKUP		PRIVREMENO KORIŠTENJE		
7433.	III SISAČKO-MOSLAVAČKA	NOVSKA	RAJIC GORNJI	318787	1677	10758	ORANICA	ZAKUP		PRIVREMENO KORIŠTENJE		
7434.	III SISAČKO-MOSLAVAČKA	NOVSKA	RAJIC GORNJI	318787	1698	9524	ORANICA	ZAKUP		PRIVREMENO KORIŠTENJE		
7435.	III SISAČKO-MOSLAVAČKA	NOVSKA	RAJIC GORNJI	318787	1354/3	676	ORANICA	ZAKUP		PRIVREMENO KORIŠTENJE		
7436.	III SISAČKO-MOSLAVAČKA	NOVSKA	RAJIC GORNJI	318787	1456/2	2446	ORANICA	ZAKUP		PRIVREMENO KORIŠTENJE		
7437.	III SISAČKO-MOSLAVAČKA	NOVSKA	RAJIC GORNJI	318787	1478/1	3093	ORANICA	ZAKUP		PRIVREMENO KORIŠTENJE		
7438.	III SISAČKO-MOSLAVAČKA	NOVSKA	RAJIC GORNJI	318787	1479/1	2363	ORANICA	ZAKUP		PRIVREMENO KORIŠTENJE		
7439.	III SISAČKO-MOSLAVAČKA	NOVSKA	RAJIC GORNJI	318787	1479/2	2363	ORANICA	ZAKUP		PRIVREMENO KORIŠTENJE		
7440.	III SISAČKO-MOSLAVAČKA	NOVSKA	RAJIC GORNJI	318787	1491/7	2644	ORANICA	ZAKUP		PRIVREMENO KORIŠTENJE		
7441.	III SISAČKO-MOSLAVAČKA	NOVSKA	RAJIC GORNJI	318787	1552/1	2273	ORANICA	ZAKUP		PRIVREMENO KORIŠTENJE		
7442.	III SISAČKO-MOSLAVAČKA	NOVSKA	RAJIC GORNJI	318787	1555/2	383	ORANICA	ZAKUP		PRIVREMENO KORIŠTENJE		
7443.	III SISAČKO-MOSLAVAČKA	NOVSKA	RAJIC GORNJI	318787	1584/1	5798	ORANICA	ZAKUP		PRIVREMENO KORIŠTENJE		
7444.	III SISAČKO-MOSLAVAČKA	NOVSKA	RAJIC GORNJI	318787	1593/2	712	ORANICA	ZAKUP		PRIVREMENO KORIŠTENJE		
7445.	III SISAČKO-MOSLAVAČKA	NOVSKA	RAJIC GORNJI	318787	1597/1	15681	ORANICA	ZAKUP		PRIVREMENO KORIŠTENJE		
7446.	III SISAČKO-MOSLAVAČKA	NOVSKA	RAJIC GORNJI	318787	1597/2	54	ORANICA	ZAKUP		PRIVREMENO KORIŠTENJE		
7447.	III SISAČKO-MOSLAVAČKA	NOVSKA	RAJIC GORNJI	318787	1603/2	4316	ORANICA	ZAKUP		PRIVREMENO KORIŠTENJE		
7448.	III SISAČKO-MOSLAVAČKA	NOVSKA	RAJIC GORNJI	318787	1610/1	4110	ORANICA	ZAKUP		PRIVREMENO KORIŠTENJE		
7449.	III SISAČKO-MOSLAVAČKA	NOVSKA	RAJIC GORNJI	318787	1610/2	1949	ORANICA	ZAKUP		PRIVREMENO KORIŠTENJE		
7450.	III SISAČKO-MOSLAVAČKA	NOVSKA	RAJIC GORNJI	318787	1613/3	3557	ORANICA	ZAKUP		PRIVREMENO KORIŠTENJE		
7451.	III SISAČKO-MOSLAVAČKA	NOVSKA	RAJIC GORNJI	318787	1613/4	3194	ORANICA	ZAKUP		PRIVREMENO KORIŠTENJE		
7452.	III SISAČKO-MOSLAVAČKA	NOVSKA	RAJIC GORNJI	318787	1614/1	12157	ORANICA	ZAKUP		PRIVREMENO KORIŠTENJE		
7453.	III SISAČKO-MOSLAVAČKA	NOVSKA	RAJIC GORNJI	318787	1621/1	15372	ORANICA	ZAKUP		PRIVREMENO KORIŠTENJE		
7454.	III SISAČKO-MOSLAVAČKA	NOVSKA	RAJIC GORNJI	318787	1621/2	2093	ORANICA	ZAKUP		PRIVREMENO KORIŠTENJE		
7455.	III SISAČKO-MOSLAVAČKA	NOVSKA	RAJIC GORNJI	318787	1621/3	1392	ORANICA	ZAKUP		PRIVREMENO KORIŠTENJE		
7456.	III SISAČKO-MOSLAVAČKA	NOVSKA	RAJIC GORNJI	318787	1622/1	2733	ORANICA	ZAKUP		PRIVREMENO KORIŠTENJE		
7457.	III SISAČKO-MOSLAVAČKA	NOVSKA	RAJIC GORNJI	318787	1622/2	3341	ORANICA	ZAKUP		PRIVREMENO KORIŠTENJE		
7458.	III SISAČKO-MOSLAVAČKA	NOVSKA	RAJIC GORNJI	318787	1622/3	723	ORANICA	ZAKUP		PRIVREMENO KORIŠTENJE		
7459.	III SISAČKO-MOSLAVAČKA	NOVSKA	RAJIC GORNJI	318787	1623/1	1014	ORANICA	ZAKUP		PRIVREMENO KORIŠTENJE		
7460.	III SISAČKO-MOSLAVAČKA	NOVSKA	RAJIC GORNJI	318787	1625/1	4204	ORANICA	ZAKUP		PRIVREMENO KORIŠTENJE		
7461.	III SISAČKO-MOSLAVAČKA	NOVSKA	RAJIC GORNJI	318787	1625/2	61	ORANICA	ZAKUP		PRIVREMENO KORIŠTENJE		
7462.	III SISAČKO-MOSLAVAČKA	NOVSKA	RAJIC GORNJI	318787	1639/3	137	ORANICA	ZAKUP		PRIVREMENO KORIŠTENJE		
7463.	III SISAČKO-MOSLAVAČKA	NOVSKA	RAJIC GORNJI	318787	1639/6	417	ORANICA	ZAKUP		PRIVREMENO KORIŠTENJE		
7464.	III SISAČKO-MOSLAVAČKA	NOVSKA	RAJIC GORNJI	318787	1643/1	424	ORANICA	ZAKUP		PRIVREMENO KORIŠTENJE		
7465.	III SISAČKO-MOSLAVAČKA	NOVSKA	RAJIC GORNJI	318787	1647/1	349	ORANICA	ZAKUP		PRIVREMENO KORIŠTENJE		
7466.	III SISAČKO-MOSLAVAČKA	NOVSKA	RAJIC GORNJI	318787	1647/2	716	ORANICA	ZAKUP		PRIVREMENO KORIŠTENJE		
7467.	III SISAČKO-MOSLAVAČKA	NOVSKA	RAJIC GORNJI	318787	1658/2	2197	ORANICA	ZAKUP		PRIVREMENO KORIŠTENJE		
7468.	III SISAČKO-MOSLAVAČKA	NOVSKA	RAJIC GORNJI	318787	1674/2	4338	ORANICA	ZAKUP		PRIVREMENO KORIŠTENJE		
7469.	III SISAČKO-MOSLAVAČKA	NOVSKA	RAJIC GORNJI	318787	1675/1	5481	ORANICA	ZAKUP		PRIVREMENO KORIŠTENJE		
7470.	III SISAČKO-MOSLAVAČKA	NOVSKA	RAJIC GORNJI	318787	1689/2	802	ORANICA	ZAKUP		PRIVREMENO KORIŠTENJE		
7471.	III SISAČKO-MOSLAVAČKA	NOVSKA	SUBOCKA	318981	1000	13578	LIVADA	ZAKUP		ZAKUP		
7472.	III SISAČKO-MOSLAVAČKA	NOVSKA	SUBOCKA	318981	1002/1	3072	LIVADA	ZAKUP		ZAKUP		
7473.	III SISAČKO-MOSLAVAČKA	NOVSKA	SUBOCKA	318981	1002/2	1025	LIVADA	ZAKUP		ZAKUP		
7474.	III SISAČKO-MOSLAVAČKA	NOVSKA	SUBOCKA	318981	1002/3	1025	LIVADA	ZAKUP		ZAKUP		
7475.	III SISAČKO-MOSLAVAČKA	NOVSKA	SUBOCKA	318981	1002/4	1025	LIVADA	ZAKUP		ZAKUP		
7476.	III SISAČKO-MOSLAVAČKA	NOVSKA	SUBOCKA	318981	1008/1	11901	LIVADA	ZAKUP		ZAKUP		
7477.	III SISAČKO-MOSLAVAČKA	NOVSKA	SUBOCKI GRAD	319007	520	156638	ORANICA	ZAKUP		ZAKUP		
7478.	III SISAČKO-MOSLAVAČKA	NOVSKA	SUBOCKI GRAD	319007	572	20703	ORANICA	ZAKUP		PRODAJA		

S A D R Ž A J

GRAD NOVSKA
AKTI GRADSKOG VIJEĆA

41. Izvještaj o izvršenju Proračuna za razdoblje od 1. 1. 2017. do 31. 12. 2017. godine 1459

42. Odluka o davanju na korištenje javnih površina i dijelova neizgrađenog građevinskog zemljišta u vlasništvu Grada Novske 1500

43. Odluka o prihvaćanju prijedloga za sklapanje sudske nagodbe između Srednje škole Novska i Grada Novska 1507

44. Odluka o uvjetima, načinu i kriterijima sufinanciranja obnove pročelja višestambenih i stambeno poslovnih zgrada u 2018. godini 1507

45. Odluka o prigovorima na prijedlog Programa raspolaganja poljoprivrednim zemljištem u vlasništvu Republike Hrvatske za Grad Novsku 1510

46. Odluka o usvajanju Plana zaštite od požara Grada Novske 1510

- Plan zaštite od požara Grada Novske 1511

47. Odluka o usvajanju Procjene ugroženosti od požara Grada Novske 1530

- Procjena ugroženosti od požara Grada Novske 1530

48. Odluka o donošenju Programa raspolaganja poljoprivrednim zemljištem u vlasništvu Republike Hrvatske za Grad Novsku 1586

- Program raspolaganja poljoprivrednim zemljištem u vlasništvu Republike Hrvatske za Grad Novsku 1586

»**Službeni vjesnik«** službeno glasilo gradova Čazma, Glina, Hrvatska Kostajnica, Novska i Petrinja, te općina Donji Kukuruzari, Dvor, Gvozd, Hrvatska Dubica, Jasenovac, Lekenik, Lipovljani, Martinska Ves, Sunja i Topusko. Izdavač: Glasila d.o.o., D. Careka 2/1, 44250 Petrinja, tel. (044) 815-138, fax. (044) 815-498, www.glasila.hr, e-mail: glasila@glasila.hr. Glavni i odgovorni urednik: Saša Juić, inf. »Službeni vjesnik« izlazi po potrebi i u nakladi koju određuju gradovi i općine. Svi brojevi »Službenog vjesnika« objavljeni su i na Internetu http://www.glasila.hr. Pretplata na »Službeni vjesnik« naručuje se kod izdavača. Tehničko oblikovanje, kompjuterska obrada teksta, korektura i tisak: Glasila d.o.o. Petrinja, www.glasila.hr.