SLUŽBENI VJESNIK
2018.

BROJ: 82	PONEDJELJAK, 24. PROSINCA 2018.	GODINA LXIV

OPĆINA JASENOVAC
AKTI OPĆINSKOG VIJEĆA

68.

Na temelju članka 39. stavak 2. Zakona o proračunu (»Narodne novine«, broj 87/08, 136/12 i 15/15), Pravilnika o proračunskom računovodstvu i računskom planu (»Narodne novine«, broj 124/14, 115/15 i 87/16) i članka 32. Statuta Općine Jasenovac (»Službeni vjesnik«, broj 18/13, 40/14 i 17/18), Općinsko vijeće Općine Jasenovac, na 11. sjednici održanoj 20. prosinca 2018. godine, donijelo je

II. I Z M J E N E I D O P U N E

Proračuna Općine Jasenovac za 2018. godinu i Projekcija proračuna 2019. - 2020. godine s I. izmjenama i dopunama Plana razvojnih programa 2018. - 2020. godine

I. OPĆI DIO

Članak 1.

U Proračunu Općine Jasenovac za 2018. godinu (»Službeni vjesnik«, broj 69/17 i 17/18) članak 1. mijenja se i glasi:

u kunama

Broj konta		Planirano 2018.	Promjena	Novi plan 2018.	Projekcija 2019.	Projekcija 2020.	Indeks 5	Indeks 6	Indeks 7
		1		2	3	4	2/1	3/2	4/3
	A. RAČUN PRIHODA I RASHODA								
6	Prihodi poslovanja	19.876.577,00	- 8.272.983,00	11.603.594,00	26.157.705,00	9.847.931,00	58,38%	225,43%	37,65%
7	Prihodi od prodaje nefinancijske imovine	508.000,00	- 67.600,00	440.400,00	411.000,00	340.000,00	86,69%	93,32%	82,73%
3	Rashodi poslovanja	7.954.296,00	330.419,00	8.284.715,00	8.961.137,00	5.949.431,00	104,15%	108,16%	66,39%
4	Rashodi za nabavu nefinancijske imovine	14.102.621,00	- 8.671.002,00	5.431.619,00	17.407.568,00	4.038.500,00	38,51%	320,49%	23,20%
	RAZLIKA - MANJAK	-1.672.340,00	0,00	-1.672.340,00	200.000,00	200.000,00	100,00%	-11,96%	100,00%
	B. RAČUN ZADUŽIVANJA/FINANCIRANJA								
5	Izdaci za financijsku imovinu i otplate zajmova	200.000,00	0,00	200.000,00	200.000,00	200.000,00	100,00%	100,00%	100,00%
	NETO ZADUŽIVANJE/FINANCIRANJE	-200.000,00	0,00	-200.000,00	-200.000,00	-200.000,00	100,00%	100,00%	100,00%
	C. RASPOLOŽIVA SREDSTVA IZ PRETHODNIH GODINA (VIŠAK PRIHODA I REZERVIRANJA)								
9	Vlastiti izvori	1.872.340,00	0,00	1.872.340,00	0,00	0,00	0,00	0,00	0,00
	VIŠAK/MANJAK + NETO ZADUŽIVANJA/FINANCIRANJA + RASPOLOŽIVA SREDSTVA IZ PRETHODNIH GODINA	**0,00**		**0,00**	**0,00**	**0,00**	**0,00**	**0,00**	**0,00**

Članak 2.

Prihodi i primici te rashodi i izdaci po grupama utvrđuju se u računu prihoda i rashoda za 2018. godinu kako slijedi:

A. RAČUN PRIHODA I RASHODA

u kunama

Broj konta	VRSTA PRIHODA / RASHODA	Planirano 2018.	Promjena	Novi plan 2018.	Projekcija 2019.	Projekcija 2020.	Indeks 5	Indeks 6	Indeks 7
		1		2	3	4	2/1	3/2	4/3
6	**Prihodi poslovanja**	**19.876.577,00**	**- 8.272.983,00**	**11.603.594,00**	**26.157.705,00**	**9.847.931,00**	**58,38%**	**225,43%**	**37,65%**
61	**Prihodi od poreza**	**3.825.492,00**	**- 312.993,00**	**3.512.499,00**	**3.809.335,00**	**3.776.286,00**	**91,82%**	**108,45%**	**99,13%**

u kunama

Broj konta	VRSTA PRIHODA / RASHODA	Planirano 2018.	Promjena	Novi plan 2018.	Projekcija 2019.	Projekcija 2020.	Indeks 5	Indeks 6	Indeks 7
		1		2	3	4	2/1	3/2	4/3
611	Porez i prirez na dohodak	3.665.492,00	- 341.871,00	3.323.621,00	0,00	0,00	90,67%	0,00%	0,00%
613	Porezi na imovinu	52.000,00	50.000,00	102.000,00	0,00	0,00	196,15%	0,00%	0,00%
614	Porezi na robu i usluge	108.000,00	- 21.122,00	86.878,00	0,00	0,00	80,44%	0,00%	0,00%
63	**Pomoći iz inozemstva i od subjekata unutar općeg proračuna**	**13.313.779,00**	**- 7.339.940,00**	**5.973.839,00**	**19.028.370,00**	**4.077.645,00**	**44,87%**	**318,53%**	**21,43%**
633	Pomoći proračunu iz drugih proračuna	4.205.179,00	- 2.114.719,00	2.090.460,00	0,00	0,00	49,71%	0,00%	0,00%
634	Pomoći od izvanproračunskih korisnika	31.383,00	243.603,00	274.986,00	0,00	0,00	876,23%	0,00%	0,00%
636	Pomoći proračunskim korisnicima iz proračuna koji im nije nadležan	187.760,00	44.754,00	232.514,00	0,00	0,00	123,84%	0,00%	0,00%
638	Pomoći iz državnog proračuna temeljem prijenosa EU sredstava	8.889.457,00	- 5.513.578,00	3.375.879,00	0,00	0,00	37,98%	0,00%	0,00%
64	**Prihodi od imovine**	**698.796,00**	**- 239.750,00**	**459.046,00**	**479.700,00**	**389.000,00**	**65,69%**	**104,50%**	**81,09%**
641	Prihodi od financijske imovine	25.000,00	0,00	25.000,00	0,00	0,00	100,00%	0,00%	0,00%
642	Prihodi od nefinancijske imovine	673.796,00	- 239.750,00	434.046,00	0,00	0,00	64,42%	0,00%	0,00%
65	**Prihodi od upravnih i administrativnih pristojbi, pristojbi po posebnim propisima i naknada**	**2.013.510,00**	**- 390.300,00**	**1.623.210,00**	**2.055.300,00**	**1.569.000,00**	**80,62%**	**126,62%**	**76,34%**
651	Upravne i administrativne pristojbe	21.000,00	- 1.000,00	20.000,00	0,00	0,00	95,24%	0,00%	0,00%
652	Prihodi po posebnim propisima	1.442.778,00	- 349.300,00	1.093.478,00	0,00	0,00	75,79%	0,00%	0,00%
653	Komunalni doprinosi i naknade	549.732,00	- 40.000,00	509.732,00	0,00	0,00	92,72%	0,00%	0,00%
66	**Prihodi od prodaje proizvoda i robe te pruženih usluga i prihodi od donacija**	**25.000,00**	**10.000,00**	**35.000,00**	**785.000,00**	**36.000,00**	**140,00%**	**2242,86%**	**4,59%**
661	Prihodi od prodaje proizvoda i robe te pruženih usluga	25.000,00	10.000,00	35.000,00	0,00	0,00	140,00%	0,00%	0,00%
7	**Prihodi od prodaje nefinancijske imovine**	**508.000,00**	**- 67.600,00**	**440.400,00**	**411.000,00**	**340.000,00**	**86,69%**	**93,32%**	**82,73%**
71	**Prihodi od prodaje neproizvedene dugotrajne imovine**	**458.000,00**	**- 67.600,00**	**390.400,00**	**411.000,00**	**340.000,00**	**85,24%**	**105,28%**	**82,73%**
711	Prihodi od prodaje materijalne imovine - prirodnih bogatstava	308.000,00	- 67.600,00	240.400,00	0,00	0,00	78,05%	0,00%	0,00%
712	Prihodi od prodaje nematerijalne imovine	150.000,00	0,00	150.000,00	0,00	0,00	100,00%	0,00%	0,00%
72	**Prihodi od prodaje proizvedene dugotrajne imovine**	**50.000,00**	**0,00**	**50.000,00**	**0,00**	**0,00**	**100,00%**	**0,00%**	**0,00%**
721	Prihodi od prodaje građevinskih objekata	50.000,00	0,00	50.000,00	0,00	0,00	100,00%	0,00%	0,00%

u kunama

Broj konta	VRSTA PRIHODA / RASHODA	Planirano 2018.	Promjena	Novi plan 2018.	Projekcija 2019.	Projekcija 2020.	Indeks 5	Indeks 6	Indeks 7
		1		2	3	4	2/1	3/2	4/3
3	**Rashodi poslovanja**	**7.954.296,00**	**330.419,00**	**8.284.715,00**	**8.961.137,00**	**5.949.431,00**	**104,15%**	**108,16%**	**66,39%**
31	**Rashodi za zaposlene**	**2.844.371,00**	**274.170,00**	**3.118.541,00**	**3.170.428,00**	**1.715.492,00**	**109,64%**	**101,66%**	**54,11%**
311	Plaće (Bruto)	2.429.651,00	198.589,00	2.628.240,00	0,00	0,00	108,17%	0,00%	0,00%
312	Ostali rashodi za zaposlene	31.500,00	27.500,00	59.000,00	0,00	0,00	187,30%	0,00%	0,00%
313	Doprinosi na plaće	383.220,00	48.081,00	431.301,00	0,00	0,00	112,55%	0,00%	0,00%
32	**Materijalni rashodi**	**3.041.150,00**	**- 197.429,00**	**2.843.721,00**	**3.105.409,00**	**1.962.939,00**	**93,51%**	**109,20%**	**63,21%**
321	Naknade troškova zaposlenima	270.622,00	- 18.567,00	252.055,00	0,00	0,00	93,14%	0,00%	0,00%
322	Rashodi za materijal i energiju	878.503,00	- 99.219,00	779.284,00	0,00	0,00	88,71%	0,00%	0,00%
323	Rashodi za usluge	1.495.458,00	- 59.076,00	1.436.382,00	0,00	0,00	96,05%	0,00%	0,00%
324	Naknada troškova osobama izvan radnog odnosa	0	2.089,00	2.089,00	0,00	0,00	0,00%	0,00%	0,00%
329	Ostali nespomenuti rashodi poslovanja	396.567,00	- 22.656,00	373.911,00	0,00	0,00	94,29%	0,00%	0,00%
34	**Financijski rashodi**	**57.000,00**	**- 20.000,00**	**37.000,00**	**37.000,00**	**57.000,00**	**64,91%**	**100,00%**	**154,05%**
342	Kamate za primljene kredite i zajmove	50.000,00	- 20.000,00	30.000,00	0,00	0,00	60,00%	0,00%	0,00%
343	Ostali financijski rashodi	7.000,00	0,00	7.000,00	0,00	0,00	100,00%	0,00%	0,00%
35	**Subvencije**	**100.000,00**	**- 50.000,00**	**50.000,00**	**100.000,00**	**50.000,00**	**50,00%**	**200,00%**	**50,00%**
352	Subvencije trgovačkim društvima, poljoprivrednicima i obrtnicima izvan javnog sektora	100.000,00	- 50.000,00	50.000,00	0,00	0,00	50,00%	0,00%	0,00%
36	**Pomoći dane u inozemstvo i unutar općeg proračuna**	**82.275,00**	**- 25.600,00**	**56.675,00**	**421.000,00**	**360.000,00**	**68,88%**	**742,83%**	**85,51%**
363	Pomoći unutar općeg proračuna	22.275,00	0,00	22.275,00	0,00	0,00	100,00%	0,00%	0,00%
366	Pomoći proračunskim korisnicima drugih proračuna	60.000,00	- 25.600,00	34.400,00	0,00	0,00	57,33%	0,00%	0,00%
37	**Naknade građanima i kućanstvima na temelju osiguranja i druge naknade**	**367.000,00**	**- 58.500,00**	**308.500,00**	**425.000,00**	**373.000,00**	**84,06%**	**137,76%**	**87,76%**
372	Ostale naknade građanima i kućanstvima iz proračuna	367.000,00	- 58.500,00	308.500,00	0,00	0,00	84,06%	0,00%	0,00%
38	**Ostali rashodi**	**1.462.500,00**	**407.778,00**	**1.870.278,00**	**1.702.300,00**	**1.431.000,00**	**127,88%**	**91,02%**	**84,06%**
381	Tekuće donacije	570.000,00	59.352,00	629.352,00	0,00	0,00	110,41%	0,00%	0,00%
382	Kapitalne donacije	292.500,00	- 202.500,00	90.000,00	0,00	0,00	30,77%	0,00%	0,00%
383	Kazne, penali i naknade štete	120.000,00	- 21.374,00	98.626,00	0,00	0,00	82,19%	0,00%	0,00%
386	Kapitalne pomoći	480.000,00	572.300,00	1.052.300,00	0,00	0,00	219,23%	0,00%	0,00%
4	**Rashodi za nabavu nefinancijske imovine**	**14.102.621,00**	**- 8.671.002,00**	**5.431.619,00**	**17.407.568,00**	**4.038.500,00**	**38,51%**	**320,49%**	**23,20%**
41	**Rashodi za nabavu neproizvedene dugotrajne imovine**	**1.611.375,00**	**- 717.261,00**	**894.114,00**	**37.550,00**	**155.500,00**	**55,49%**	**4,20%**	**414,11%**
412	Nematerijalna imovina	1.611.375,00	- 717.261,00	894.114,00	0,00	0,00	55,49%	0,00%	0,00%

u kunama

Broj konta	VRSTA PRIHODA / RASHODA	Planirano 2018.	Promjena	Novi plan 2018.	Projekcija 2019.	Projekcija 2020.	Indeks 5	Indeks 6	Indeks 7
		1		2	3	4	2/1	3/2	4/3
42	**Rashodi za nabavu proizvedene dugotrajne imovine**	**11.421.246,00**	**- 7.487.141,00**	**3.934.105,00**	**13.883.000,00**	**2.363.000,00**	**34,45%**	**352,89%**	**17,02%**
421	Građevinski objekti	10.297.337,00	- 7.193.641,00	3.103.696,00	0,00	0,00	30,14%	0,00%	0,00%
422	Postrojenja i oprema	1.096.909,00	- 295.500,00	801.409,00	0,00	0,00	73,06%	0,00%	0,00%
424	Knjige, umjetnička djela i ostale izložbene vrijednosti	27.000,00	2.000,00	29.000,00	0,00	0,00	107,41%	0,00%	0,00%
45	**Rashodi za dodatna ulaganja na nefinancijskoj imovini**	**1.070.000,00**	**- 466.600,00**	**603.400,00**	**3.487.018,00**	**1.520.000,00**	**56,39%**	**577,89%**	**43,59%**
451	Dodatna ulaganja na građevinskim objektima	1.070.000,00	- 466.600,00	603.400,00	0,00	0,00	56,39%	0,00%	0,00%

B. RAČUN ZADUŽIVANJA/FINANCIRANJA

u kunama

Broj konta	VRSTA PRIHODA / RASHODA	Planirano 2018.	Promjena	Novi plan 2018.	Projekcija 2019.	Projekcija 2020.	Indeks 5	Indeks 6	Indeks 7
		1		2	3	4	2/1	3/2	4/3
5	**Izdaci za financijsku imovinu i otplate zajmova**	**200.000,00**		**200.000,00**	**200.000,00**	**200.000,00**	**100,00%**	**100,00%**	**100,00%**
54	**Izdaci za otplatu glavnice primljenih kredita i zajmova**	**200.000,00**		**200.000,00**	**200.000,00**	**200.000,00**	**100,00%**	**100,00%**	**100,00%**
542	Otplata glavnice primljenih kredita i zajmova od kreditnih i ostalih financijskih institucija u javnom sektoru	200.000,00		0,00	0,00	0,00			

C. RASPOLOŽIVA SREDSTVA IZ PRETHODNIH GODINA (VIŠAK PRIHODA I REZERVIRANJA)

u kunama

Broj konta	VRSTA PRIHODA / RASHODA	Planirano 2018.	Promjena	Novi plan 2018.	Projekcija 2019.	Projekcija 2020.	Indeks 5	Indeks 6	Indeks 7
		1		2	3	4	2/1	3/2	4/3
9	**Vlastiti izvori**	**1.872.340,00**		**1.872.340,00**	**0,00**	**0,00**	**0,00**	**0,00**	**0,00**
92	**Rezultat poslovanja**	**1.872.340,00**		**1.872.340,00**	**0,00**	**0,00**	**0,00**	**0,00**	**0,00**
922	Višak/manjak prihoda	1.872.340,00		1.872.340,00	0,00	0,00	0,00	0,00	0,00

II. POSEBNI DIO

Članak 3.

Rashodi poslovanja i rashodi za nabavu nefinancijske imovine u Proračunu Općine Jasenovac iznose 13.916.334,00 kn raspoređeni su po nositeljima i korisnicima, programima funkcijskoj klasifikaciji i izvorima financiranja u Posebnom dijelu Proračuna kako slijedi:

u kunama

Broj konta	VRSTA RASHODA / IZDATAKA	Planirano	Promjena iznos	Promjena (%)	Novi iznos
	SVEUKUPNO RASHODI / IZDACI	**22.256.917,00**	**- 8.340.583,00**	**- 37,47**	**13.916.334,00**
	Glava 00101 TAJNIŠTVO	**527.182,00**	**18.426,00**	**3,50**	**545.608,00**
	Proračunski korisnik 01 REDOVNI POSLOVI TAJNIŠTVA	**527.182,00**	**18.426,00**	**3,50**	**545.608,00**
	Program 1003 OPĆINSKO VIJEĆE	**527.182,00**	**18.426,00**	**3,50**	**545.608,00**
	Aktivnost A100002 ODJEL ZA OPĆE PRAVNE I KADROVSKE POSLOVE	**517.982,00**	**18.426,00**	**3,56**	**536.408,00**
	Izvor 1.1.1 Opći prihodi i primici - porezi	**470.982,00**	**38.426,00**	**8,16**	**509.408,00**
	Korisnik 032077 Općina Jasenovac	**470.982,00**	**38.426,00**	**8,16**	**509.408,00**
	Funkcijska klasifikacija 0131 Opće usluge vezane za službenike - tajništvo	**470.982,00**	**38.426,00**	**8,16**	**509.408,00**
	Lokacija 903168 OPĆINA JASENOVAC	**470.982,00**	**38.426,00**	**8,16**	**509.408,00**
3	**Rashodi poslovanja**	**470.982,00**	**38.426,00**	**8,16**	**509.408,00**
31	**Rashodi za zaposlene**	**334.082,00**	**17.576,00**	**5,26**	**351.658,00**
311	Plaće (Bruto)	282.920,00	11.320,00	4,00	294.240,00
312	Ostali rashodi za zaposlene	2.500,00	4.500,00	180,00	7.000,00
313	Doprinosi na plaće	48.662,00	1.756,00	3,61	50.418,00
32	**Materijalni rashodi**	**136.900,00**	**20.850,00**	**15,23**	**157.750,00**
321	Naknade troškova zaposlenima	9.000,00	550,00	6,11	9.550,00
322	Rashodi za materijal i energiju	70.300,00	9.700,00	13,80	80.000,00
323	Rashodi za usluge	34.100,00	2.600,00	7,62	36.700,00
329	Ostali nespomenuti rashodi poslovanja	23.500,00	8.000,00	34,04	31.500,00
	Izvor 1.1.31 Opći prihodi i primici - prihodi od nefinancijske imovine (zakup poljoprivrednog zemljišta u vlasništvu RH)	**40.000,00**	**- 20.000,00**	**- 50,00**	**20.000,00**
	Korisnik 032077 Općina Jasenovac	**40.000,00**	**- 20.000,00**	**- 50,00**	**20.000,00**
	Funkcijska klasifikacija 0131 Opće usluge vezane za službenike - tajništvo	**40.000,00**	**- 20.000,00**	**- 50,00**	**20.000,00**
	Lokacija 903168 OPĆINA JASENOVAC	**40.000,00**	**- 20.000,00**	**- 50,00**	**20.000,00**
3	**Rashodi poslovanja**	**40.000,00**	**- 20.000,00**	**- 50,00**	**20.000,00**
32	**Materijalni rashodi**	**40.000,00**	**- 20.000,00**	**- 50,00**	**20.000,00**
323	Rashodi za usluge	40.000,00	- 20.000,00	- 50,00	20.000,00
	Izvor 4.3.3 Ostali prihodi za posebne namjene - služnost javnih površina	**7.000,00**	**0,00**	**0,00**	**7.000,00**
	Korisnik 032077 Općina Jasenovac	**7.000,00**	**0,00**	**0,00**	**7.000,00**
	Funkcijska klasifikacija 0131 Opće usluge vezane za službenike - tajništvo	**7.000,00**	**0,00**	**0,00**	**7.000,00**
	Lokacija 903168 OPĆINA JASENOVAC	**7.000,00**	**0,00**	**0,00**	**7.000,00**
3	**Rashodi poslovanja**	**7.000,00**	**0,00**	**0,00**	**7.000,00**
32	**Materijalni rashodi**	**7.000,00**	**0,00**	**0,00**	**7.000,00**
329	Ostali nespomenuti rashodi poslovanja	7.000,00	0,00	0,00	7.000,00

u kunama

Broj konta	VRSTA RASHODA / IZDATAKA	Planirano	Promjena iznos	Promjena (%)	Novi iznos
	Kapitalni projekt K100011 OPREMA	**9.200,00**	**0,00**	**0,00**	**9.200,00**
	Izvor 1.1.1 Opći prihodi i primici - porezi	**9.200,00**	**0,00**	**0,00**	**9.200,00**
	Korisnik 032077 Općina Jasenovac	**9.200,00**	**0,00**	**0,00**	**9.200,00**
	Funkcijska klasifikacija 0131 Opće usluge vezane za službenike - tajništvo	**9.200,00**	**0,00**	**0,00**	**9.200,00**
	Lokacija 903168 OPĆINA JASENOVAC	**9.200,00**	**0,00**	**0,00**	**9.200,00**
4	**Rashodi za nabavu nefinancijske imovine**	**9.200,00**	**0,00**	**0,00**	**9.200,00**
42	**Rashodi za nabavu proizvedene dugotrajne imovine**	**9.200,00**	**0,00**	**0,00**	**9.200,00**
422	Postrojenja i oprema	9.200,00	0,00	0,00	9.200,00
	Glava 00102 OPĆINSKO VIJEĆE	**1.248.550,00**	**- 48.411,00**	**- 3,88**	**1.200.139,00**
	Proračunski korisnik 01 RAD OPĆINSKOG VIJEĆA	**961.550,00**	**- 55.211,00**	**- 5,74**	**906.339,00**
	PROJEKT 1001 OPĆINSKO VIJEĆE	**268.750,00**	**- 50.611,00**	**- 18,83**	**218.139,00**
	Kapitalni projekt K100001 VIŠENAMJENSKI OBJEKT U JASENOVCU	**248.750,00**	**- 38.611,00**	**- 15,52**	**210.139,00**
	Izvor 1.1.1 Opći prihodi i primici - porezi	**24.875,00**	**15.264,00**	**61,36**	**40.139,00**
	Korisnik 032077 Općina Jasenovac	**24.875,00**	**15.264,00**	**61,36**	**40.139,00**
	Funkcijska klasifikacija 0111 Izvršna i zakonodavna tijela - vijeće	**24.875,00**	**15.264,00**	**61,36**	**40.139,00**
	Lokacija 903168 OPĆINA JASENOVAC	**24.875,00**	**15.264,00**	**61,36**	**40.139,00**
4	**Rashodi za nabavu nefinancijske imovine**	**24.875,00**	**15.264,00**	**61,36**	**40.139,00**
41	**Rashodi za nabavu neproizvedene dugotrajne imovine**	**24.875,00**	**15.264,00**	**61,36**	**40.139,00**
412	Nematerijalna imovina	24.875,00	15.264,00	61,36	40.139,00
	Izvor 5.2.21 Kapitalne pomoći proračunu iz drugih proračuna (državni)	**223.875,00**	**- 53.875,00**	**- 24,06**	**170.000,00**
	Korisnik 032077 Općina Jasenovac	**223.875,00**	**- 53.875,00**	**- 24,06**	**170.000,00**
	Funkcijska klasifikacija 0111 Izvršna i zakonodavna tijela - vijeće	**223.875,00**	**- 53.875,00**	**- 24,06**	**170.000,00**
	Lokacija 903168 OPĆINA JASENOVAC	**223.875,00**	**- 53.875,00**	**- 24,06**	**170.000,00**
4	**Rashodi za nabavu nefinancijske imovine**	**223.875,00**	**- 53.875,00**	**- 24,06**	**170.000,00**
41	**Rashodi za nabavu neproizvedene dugotrajne imovine**	**223.875,00**	**- 53.875,00**	**- 24,06**	**170.000,00**
412	Nematerijalna imovina	223.875,00	- 53.875,00	- 24,06	170.000,00
	Kapitalni projekt K100002 ZGRADA DJEČJEG VRTIĆA U JASENOVCU	**20.000,00**	**- 12.000,00**	**- 60,00**	**8.000,00**
	Izvor 4.3.3 Ostali prihodi za posebne namjene - služnost javnih površina	**20.000,00**	**- 12.000,00**	**- 60,00**	**8.000,00**
	Korisnik 032077 Općina Jasenovac	**20.000,00**	**- 12.000,00**	**- 60,00**	**8.000,00**
	Funkcijska klasifikacija 0111 Izvršna i zakonodavna tijela - vijeće	**20.000,00**	**- 12.000,00**	**- 60,00**	**8.000,00**
	Lokacija 903168 OPĆINA JASENOVAC	**20.000,00**	**- 12.000,00**	**- 60,00**	**8.000,00**
4	**Rashodi za nabavu nefinancijske imovine**	**20.000,00**	**- 12.000,00**	**- 60,00**	**8.000,00**
45	**Rashodi za dodatna ulaganja na nefinancijskoj imovini**	**20.000,00**	**- 12.000,00**	**- 60,00**	**8.000,00**
451	Dodatna ulaganja na građevinskim objektima	20.000,00	- 12.000,00	- 60,00	8.000,00
	Program 1003 OPĆINSKO VIJEĆE	**502.800,00**	**5.400,00**	**1,07**	**508.200,00**
	Aktivnost A100003 OPĆINSKO VIJEĆE	**502.800,00**	**5.400,00**	**1,07**	**508.200,00**
	Izvor 1.1.1 Opći prihodi i primici - porezi	**178.640,00**	**21.400,00**	**11,98**	**200.040,00**
	Korisnik 032077 Općina Jasenovac	**178.640,00**	**21.400,00**	**11,98**	**200.040,00**
	Funkcijska klasifikacija 0111 Izvršna i zakonodavna tijela - vijeće	**178.640,00**	**21.400,00**	**11,98**	**200.040,00**
	Lokacija 903168 OPĆINA JASENOVAC	**178.640,00**	**21.400,00**	**11,98**	**200.040,00**

u kunama

Broj konta	VRSTA RASHODA / IZDATAKA	Planirano	Promjena iznos	Promjena (%)	Novi iznos
3	**Rashodi poslovanja**	**178.640,00**	**21.400,00**	**11,98**	**200.040,00**
32	**Materijalni rashodi**	**178.640,00**	**21.400,00**	**11,98**	**200.040,00**
321	Naknade troškova zaposlenima	5.000,00	- 5.000,00	- 100,00	0,00
322	Rashodi za materijal i energiju	17.300,00	10.400,00	60,12	27.700,00
323	Rashodi za usluge	43.340,00	- 11.000,00	- 25,38	32.340,00
329	Ostali nespomenuti rashodi poslovanja	113.000,00	27.000,00	23,89	140.000,00
	Izvor 1.1.31 Opći prihodi i primici - prihodi od nefinancijske imovine (zakup poljoprivrednog zemljišta u vlasništvu RH)	**42.000,00**	**0,00**	**0,00**	**42.000,00**
	Korisnik 032077 Općina Jasenovac	**42.000,00**	**0,00**	**0,00**	**42.000,00**
	Funkcijska klasifikacija 0111 Izvršna i zakonodavna tijela - vijeće	**42.000,00**	**0,00**	**0,00**	**42.000,00**
	Lokacija 903168 OPĆINA JASENOVAC	**42.000,00**	**0,00**	**0,00**	**42.000,00**
3	**Rashodi poslovanja**	**42.000,00**	**0,00**	**0,00**	**42.000,00**
32	**Materijalni rashodi**	**42.000,00**	**0,00**	**0,00**	**42.000,00**
323	Rashodi za usluge	42.000,00	0,00	0,00	42.000,00
	Izvor 1.1.4 Opći prihodi i primici - prihodi od administrativnih (upravnih	**7.160,00**	**0,00**	**0,00**	**7.160,00**
	Korisnik 032077 Općina Jasenovac	**7.160,00**	**0,00**	**0,00**	**7.160,00**
	Funkcijska klasifikacija 0111 Izvršna i zakonodavna tijela - vijeće	**7.160,00**	**0,00**	**0,00**	**7.160,00**
	Lokacija 903168 OPĆINA JASENOVAC	**7.160,00**	**0,00**	**0,00**	**7.160,00**
3	**Rashodi poslovanja**	**7.160,00**	**0,00**	**0,00**	**7.160,00**
32	**Materijalni rashodi**	**7.160,00**	**0,00**	**0,00**	**7.160,00**
323	Rashodi za usluge	7.160,00	0,00	0,00	7.160,00
	Izvor 4.3.2 Ostali prihodi za posebne namjene - šumski doprinos	**50.000,00**	**- 20.000,00**	**- 40,00**	**30.000,00**
	Korisnik 032077 Općina Jasenovac	**50.000,00**	**- 20.000,00**	**- 40,00**	**30.000,00**
	Funkcijska klasifikacija 0111 Izvršna i zakonodavna tijela - vijeće	**50.000,00**	**- 20.000,00**	**- 40,00**	**30.000,00**
	Lokacija 903168 OPĆINA JASENOVAC	**50.000,00**	**- 20.000,00**	**- 40,00**	**30.000,00**
3	**Rashodi poslovanja**	**50.000,00**	**- 20.000,00**	**- 40,00**	**30.000,00**
34	**Financijski rashodi**	**50.000,00**	**- 20.000,00**	**- 40,00**	**30.000,00**
342	Kamate za primljene kredite i zajmove	50.000,00	- 20.000,00	- 40,00	30.000,00
	Izvor 7.1.1 Prihodi od prodaje i zamjene nefinancijske imovine i naknade	**225.000,00**	**4.000,00**	**1,78**	**229.000,00**
	Korisnik 032077 Općina Jasenovac	**225.000,00**	**4.000,00**	**1,78**	**229.000,00**
	Lokacija 903168 OPĆINA JASENOVAC	**200.000,00**	**0,00**	**0,00**	**200.000,00**
5	**Izdaci za financijsku imovinu i otplate zajmova**	**200.000,00**	**0,00**	**0,00**	**200.000,00**
54	**Izdaci za otplatu glavnice primljenih kredita i zajmova**	**200.000,00**	**0,00**	**0,00**	**200.000,00**
542	Otplata glavnice primljenih kredita i zajmova od kreditnih i ostalih financijskih institucija u javnom sektoru	200.000,00	0,00	0,00	200.000,00
	Funkcijska klasifikacija 0111 Izvršna i zakonodavna tijela - vijeće	**25.000,00**	**4.000,00**	**16,00**	**29.000,00**
	Lokacija 903168 OPĆINA JASENOVAC	**25.000,00**	**4.000,00**	**16,00**	**29.000,00**
3	**Rashodi poslovanja**	**25.000,00**	**4.000,00**	**16,00**	**29.000,00**
32	**Materijalni rashodi**	**25.000,00**	**4.000,00**	**16,00**	**29.000,00**
323	Rashodi za usluge	25.000,00	4.000,00	16,00	29.000,00

u kunama

Broj konta	VRSTA RASHODA / IZDATAKA	Planirano	Promjena iznos	Promjena (%)	Novi iznos
	Program 1009 UPRAVLJANJE IMOVINOM	**10.000,00**	**- 10.000,00**	**- 100,00**	**0,00**
	Aktivnost A100001 IMOVINSKO-PRAVNI ODNOSI	**10.000,00**	**- 10.000,00**	**- 100,00**	**0,00**
	Izvor 1.1.1 Opći prihodi i primici - porezi	**10.000,00**	**- 10.000,00**	**- 100,00**	**0,00**
	Korisnik 032077 Općina Jasenovac	**10.000,00**	**- 10.000,00**	**- 100,00**	**0,00**
	Funkcijska klasifikacija 0111 Izvršna i zakonodavna tijela -vijeće	**10.000,00**	**- 10.000,00**	**- 100,00**	**0,00**
	Lokacija 903168 OPĆINA JASENOVAC	**10.000,00**	**- 10.000,00**	**- 100,00**	**0,00**
3	**Rashodi poslovanja**	**10.000,00**	**- 10.000,00**	**- 100,00**	**0,00**
32	**Materijalni rashodi**	**10.000,00**	**- 10.000,00**	**- 100,00**	**0,00**
323	Rashodi za usluge	10.000,00	- 10.000,00	- 100,00	0,00
	Program 1013 ZAŠTITA OKOLIŠA	**105.000,00**	**0,00**	**0,00**	**105.000,00**
	Kapitalni projekt K100027 ENERGETSKA OBNOVA ZGRADA	**105.000,00**	**0,00**	**0,00**	**105.000,00**
	Izvor 5.2.21 Kapitalne pomoći proračunu iz drugih proračuna (državni)	**105.000,00**	**0,00**	**0,00**	**105.000,00**
	Korisnik 032077 Općina Jasenovac	**105.000,00**	**0,00**	**0,00**	**105.000,00**
	Funkcijska klasifikacija 0560 Poslovi i usluge zaštite okoliša koji nisu drugdje svrstani	**105.000,00**	**0,00**	**0,00**	**105.000,00**
	Lokacija 903168 OPĆINA JASENOVAC	**105.000,00**	**0,00**	**0,00**	**105.000,00**
4	**Rashodi za nabavu nefinancijske imovine**	**105.000,00**	**0,00**	**0,00**	**105.000,00**
41	**Rashodi za nabavu neproizvedene dugotrajne imovine**	**105.000,00**	**0,00**	**0,00**	**105.000,00**
412	Nematerijalna imovina	105.000,00	0,00	0,00	105.000,00
	Program 1014 PROSTORNO UREĐNJE I UNAPREĐENJE STANOVANJA	**75.000,00**	**0,00**	**0,00**	**75.000,00**
	Kapitalni projekt K100002 PROSTORNI PLAN UREĐENJA OPĆINE JASENOVAC	**75.000,00**	**0,00**	**0,00**	**75.000,00**
	Izvor 5.2.21 Kapitalne pomoći proračunu iz drugih proračuna (državni)	**75.000,00**	**0,00**	**0,00**	**75.000,00**
	Korisnik 032077 Općina Jasenovac	**75.000,00**	**0,00**	**0,00**	**75.000,00**
	Funkcijska klasifikacija 0610 Razvoj stanovanja	**75.000,00**	**0,00**	**0,00**	**75.000,00**
	Lokacija 903168 OPĆINA JASENOVAC	**75.000,00**	**0,00**	**0,00**	**75.000,00**
4	**Rashodi za nabavu nefinancijske imovine**	**75.000,00**	**0,00**	**0,00**	**75.000,00**
41	**Rashodi za nabavu neproizvedene dugotrajne imovine**	**75.000,00**	**0,00**	**0,00**	**75.000,00**
412	Nematerijalna imovina	75.000,00	0,00	0,00	75.000,00
	Proračunski korisnik 02 MJESNI ODBORI, POLITIČKE STRANKE I DRUGE (POMOĆI)	**229.000,00**	**11.800,00**	**5,15**	**240.800,00**
	Program 1007 RAZVOJ CIVILNOG DRUŠTVA	**84.000,00**	**11.800,00**	**14,05**	**95.800,00**
	Aktivnost A100001 RAZVOJ CIVILNOG DRUŠTVA - UDRUGE I ZAJEDNICE	**84.000,00**	**11.800,00**	**14,05**	**95.800,00**
	Izvor 1.1.1 Opći prihodi i primici - porezi	**84.000,00**	**11.800,00**	**14,05**	**95.800,00**
	Korisnik 032077 Općina Jasenovac	**84.000,00**	**11.800,00**	**14,05**	**95.800,00**
	Funkcijska klasifikacija 0111 Izvršna i zakonodavna tijela - vijeće	**84.000,00**	**11.800,00**	**14,05**	**95.800,00**
	Lokacija 903168 OPĆINA JASENOVAC	**84.000,00**	**11.800,00**	**14,05**	**95.800,00**
3	**Rashodi poslovanja**	**84.000,00**	**11.800,00**	**14,05**	**95.800,00**
38	**Ostali rashodi**	**84.000,00**	**11.800,00**	**14,05**	**95.800,00**
381	Tekuće donacije	84.000,00	11.800,00	14,05	95.800,00

u kunama

Broj konta	VRSTA RASHODA / IZDATAKA	Planirano	Promjena iznos	Promjena (%)	Novi iznos
	Program 1012 POTICANJE RAZVOJA TURIZMA	**145.000,00**	**0,00**	**0,00**	**145.000,00**
	Aktivnost A000001 TURISTIČKA ZAJEDNICA OPĆINE JASENOVAC	**145.000,00**	**0,00**	**0,00**	**145.000,00**
	Izvor 1.1.1 Opći prihodi i primici - porezi	**145.000,00**	**0,00**	**0,00**	**145.000,00**
	Korisnik 032077 Općina Jasenovac	**145.000,00**	**0,00**	**0,00**	**145.000,00**
	Funkcijska klasifikacija 0473 Turizam	**145.000,00**	**0,00**	**0,00**	**145.000,00**
	Lokacija 903168 OPĆINA JASENOVAC	**145.000,00**	**0,00**	**0,00**	**145.000,00**
3	**Rashodi poslovanja**	**145.000,00**	**0,00**	**0,00**	**145.000,00**
38	**Ostali rashodi**	**145.000,00**	**0,00**	**0,00**	**145.000,00**
381	Tekuće donacije	145.000,00	0,00	0,00	145.000,00
	Proračunski korisnik 03 MJESNA SAMOUPRAVA	**58.000,00**	**- 5.000,00**	**- 8,62**	**53.000,00**
	Program 1003 OPĆINSKO VIJEĆE	**58.000,00**	**- 5.000,00**	**- 8,62**	**53.000,00**
	Aktivnost A100006 MJESNI ODBOR JASENOVAC	**10.000,00**	**0,00**	**0,00**	**10.000,00**
	Izvor 1.1.1 Opći prihodi i primici - porezi	**10.000,00**	**0,00**	**0,00**	**10.000,00**
	Korisnik 032077 Općina Jasenovac	**10.000,00**	**0,00**	**0,00**	**10.000,00**
	Funkcijska klasifikacija 0111 Izvršna i zakonodavna tijela - vijeće	**10.000,00**	**0,00**	**0,00**	**10.000,00**
	Lokacija 903168 OPĆINA JASENOVAC	**10.000,00**	**0,00**	**0,00**	**10.000,00**
3	**Rashodi poslovanja**	**10.000,00**	**0,00**	**0,00**	**10.000,00**
32	**Materijalni rashodi**	**10.000,00**	**0,00**	**0,00**	**10.000,00**
329	Ostali nespomenuti rashodi poslovanja	10.000,00	0,00	0,00	10.000,00
	Aktivnost A100007 MJESNI ODBOR KOŠUTARICA	**5.000,00**	**2.000,00**	**40,00**	**7.000,00**
	Izvor 1.1.1 Opći prihodi i primici - porezi	**5.000,00**	**2.000,00**	**40,00**	**7.000,00**
	Korisnik 032077 Općina Jasenovac	**5.000,00**	**2.000,00**	**40,00**	**7.000,00**
	Funkcijska klasifikacija 0111 Izvršna i zakonodavna tijela - vijeće	**5.000,00**	**2.000,00**	**40,00**	**7.000,00**
	Lokacija 903168 OPĆINA JASENOVAC	**5.000,00**	**2.000,00**	**40,00**	**7.000,00**
3	**Rashodi poslovanja**	**5.000,00**	**2.000,00**	**40,00**	**7.000,00**
32	**Materijalni rashodi**	**5.000,00**	**2.000,00**	**40,00**	**7.000,00**
329	Ostali nespomenuti rashodi poslovanja	5.000,00	2.000,00	40,00	7.000,00
	Aktivnost A100008 MJESNI ODBOR UŠTICA	**5.000,00**	**1.000,00**	**20,00**	**6.000,00**
	Izvor 1.1.1 Opći prihodi i primici - porezi	**5.000,00**	**1.000,00**	**20,00**	**6.000,00**
	Korisnik 032077 Općina Jasenovac	**5.000,00**	**1.000,00**	**20,00**	**6.000,00**
	Funkcijska klasifikacija 0111 Izvršna i zakonodavna tijela - vijeće	**5.000,00**	**1.000,00**	**20,00**	**6.000,00**
	Lokacija 903168 OPĆINA JASENOVAC	**5.000,00**	**1.000,00**	**20,00**	**6.000,00**
3	**Rashodi poslovanja**	**5.000,00**	**1.000,00**	**20,00**	**6.000,00**
32	**Materijalni rashodi**	**5.000,00**	**1.000,00**	**20,00**	**6.000,00**
329	Ostali nespomenuti rashodi poslovanja	5.000,00	1.000,00	20,00	6.000,00
	Aktivnost A100009 MJESNI ODBOR VIŠNJICA	**5.000,00**	**0,00**	**0,00**	**5.000,00**
	Izvor 1.1.1 Opći prihodi i primici - porezi	**5.000,00**	**0,00**	**0,00**	**5.000,00**
	Korisnik 032077 Općina Jasenovac	**5.000,00**	**0,00**	**0,00**	**5.000,00**
	Funkcijska klasifikacija 0111 Izvršna i zakonodavna tijela - vijeće	**5.000,00**	**0,00**	**0,00**	**5.000,00**
	Lokacija 903168 OPĆINA JASENOVAC	**5.000,00**	**0,00**	**0,00**	**5.000,00**
3	**Rashodi poslovanja**	**5.000,00**	**0,00**	**0,00**	**5.000,00**
32	**Materijalni rashodi**	**5.000,00**	**0,00**	**0,00**	**5.000,00**
329	Ostali nespomenuti rashodi poslovanja	5.000,00	0,00	0,00	5.000,00

u kunama

Broj konta	VRSTA RASHODA / IZDATAKA	Planirano	Promjena iznos	Promjena (%)	Novi iznos
	Aktivnost A100010 MJESNI ODBOR TANAC	**5.000,00**	**0,00**	**0,00**	**5.000,00**
	Izvor 1.1.1 Opći prihodi i primici - porezi	**5.000,00**	**0,00**	**0,00**	**5.000,00**
	Korisnik 032077 Općina Jasenovac	**5.000,00**	**0,00**	**0,00**	**5.000,00**
	Funkcijska klasifikacija 0111 Izvršna i zakonodavna tijela - vijeće	**5.000,00**	**0,00**	**0,00**	**5.000,00**
	Lokacija 903168 OPĆINA JASENOVAC	**5.000,00**	**0,00**	**0,00**	**5.000,00**
3	**Rashodi poslovanja**	**5.000,00**	**0,00**	**0,00**	**5.000,00**
32	**Materijalni rashodi**	**5.000,00**	**0,00**	**0,00**	**5.000,00**
329	Ostali nespomenuti rashodi poslovanja	5.000,00	0,00	0,00	5.000,00
	Aktivnost A100011 MJESNI ODBOR DRENOV BOK	**5.000,00**	**0,00**	**0,00**	**5.000,00**
	Izvor 1.1.1 Opći prihodi i primici - porezi	**5.000,00**	**0,00**	**0,00**	**5.000,00**
	Korisnik 032077 Općina Jasenovac	**5.000,00**	**0,00**	**0,00**	**5.000,00**
	Funkcijska klasifikacija 0111 Izvršna i zakonodavna tijela - vijeće	**5.000,00**	**0,00**	**0,00**	**5.000,00**
	Lokacija 903168 OPĆINA JASENOVAC	**5.000,00**	**0,00**	**0,00**	**5.000,00**
3	**Rashodi poslovanja**	**5.000,00**	**0,00**	**0,00**	**5.000,00**
32	**Materijalni rashodi**	**5.000,00**	**0,00**	**0,00**	**5.000,00**
329	Ostali nespomenuti rashodi poslovanja	5.000,00	0,00	0,00	5.000,00
	Aktivnost A100012 MJESNI ODBOR KRAPJE	**5.000,00**	**0,00**	**0,00**	**5.000,00**
	Izvor 1.1.1 Opći prihodi i primici - porezi	**5.000,00**	**0,00**	**0,00**	**5.000,00**
	Korisnik 032077 Općina Jasenovac	**5.000,00**	**0,00**	**0,00**	**5.000,00**
	Funkcijska klasifikacija 0111 Izvršna i zakonodavna tijela - vijeće	**5.000,00**	**0,00**	**0,00**	**5.000,00**
	Lokacija 903168 OPĆINA JASENOVAC	**5.000,00**	**0,00**	**0,00**	**5.000,00**
3	**Rashodi poslovanja**	**5.000,00**	**0,00**	**0,00**	**5.000,00**
32	**Materijalni rashodi**	**5.000,00**	**0,00**	**0,00**	**5.000,00**
329	Ostali nespomenuti rashodi poslovanja	5.000,00	0,00	0,00	5.000,00
	Aktivnost A100013 MJESNI ODBOR PUSKA	**5.000,00**	**0,00**	**0,00**	**5.000,00**
	Izvor 1.1.1 Opći prihodi i primici - porezi	**5.000,00**	**0,00**	**0,00**	**5.000,00**
	Korisnik 032077 Općina Jasenovac	**5.000,00**	**0,00**	**0,00**	**5.000,00**
	Funkcijska klasifikacija 0111 Izvršna i zakonodavna tijela - vijeće	**5.000,00**	**0,00**	**0,00**	**5.000,00**
	Lokacija 903168 OPĆINA JASENOVAC	**5.000,00**	**0,00**	**0,00**	**5.000,00**
3	**Rashodi poslovanja**	**5.000,00**	**0,00**	**0,00**	**5.000,00**
32	**Materijalni rashodi**	**5.000,00**	**0,00**	**0,00**	**5.000,00**
329	Ostali nespomenuti rashodi poslovanja	5.000,00	0,00	0,00	5.000,00
	Aktivnost A100014 MJESNI ODBOR TREBEŽ	**5.000,00**	**0,00**	**0,00**	**5.000,00**
	Izvor 1.1.1 Opći prihodi i primici - porezi	**5.000,00**	**0,00**	**0,00**	**5.000,00**
	Korisnik 032077 Općina Jasenovac	**5.000,00**	**0,00**	**0,00**	**5.000,00**
	Funkcijska klasifikacija 0111 Izvršna i zakonodavna tijela - vijeće	**5.000,00**	**0,00**	**0,00**	**5.000,00**
	Lokacija 903168 OPĆINA JASENOVAC	**5.000,00**	**0,00**	**0,00**	**5.000,00**
3	**Rashodi poslovanja**	**5.000,00**	**0,00**	**0,00**	**5.000,00**
32	**Materijalni rashodi**	**5.000,00**	**0,00**	**0,00**	**5.000,00**
329	Ostali nespomenuti rashodi poslovanja	5.000,00	0,00	0,00	5.000,00

u kunama

Broj konta	VRSTA RASHODA / IZDATAKA	Planirano	Promjena iznos	Promjena (%)	Novi iznos
	Aktivnost A100015 MJESNI ODBOR MLAKA	**3.000,00**	**- 3.000,00**	**- 100,00**	**0,00**
	Izvor 1.1.1 Opći prihodi i primici - porezi	**3.000,00**	**- 3.000,00**	**- 100,00**	**0,00**
	Korisnik 032077 Općina Jasenovac	**3.000,00**	**- 3.000,00**	**- 100,00**	**0,00**
	Funkcijska klasifikacija 0111 Izvršna i zakonodavna tijela - vijeće	**3.000,00**	**- 3.000,00**	**- 100,00**	**0,00**
	Lokacija 903168 OPĆINA JASENOVAC	**3.000,00**	**- 3.000,00**	**- 100,00**	**0,00**
3	**Rashodi poslovanja**	**3.000,00**	**- 3.000,00**	**- 100,00**	**0,00**
32	**Materijalni rashodi**	**3.000,00**	**- 3.000,00**	**- 100,00**	**0,00**
329	Ostali nespomenuti rashodi poslovanja	3.000,00	- 3.000,00	- 100,00	0,00
	Aktivnost A100016 NACIONALNE MANJINE	**5.000,00**	**- 5.000,00**	**- 100,00**	**0,00**
	Izvor 1.1.1 Opći prihodi i primici - porezi	**5.000,00**	**- 5.000,00**	**- 100,00**	**0,00**
	Korisnik 032077 Općina Jasenovac	**5.000,00**	**- 5.000,00**	**- 100,00**	**0,00**
	Funkcijska klasifikacija 0111 Izvršna i zakonodavna tijela - vijeće	**5.000,00**	**- 5.000,00**	**- 100,00**	**0,00**
	Lokacija 903168 OPĆINA JASENOVAC	**5.000,00**	**- 5.000,00**	**- 100,00**	**0,00**
3	**Rashodi poslovanja**	**5.000,00**	**- 5.000,00**	**- 100,00**	**0,00**
38	**Ostali rashodi**	**5.000,00**	**- 5.000,00**	**- 100,00**	**0,00**
381	Tekuće donacije	5.000,00	- 5.000,00	- 100,00	0,00
	Glava 00103 DRUŠTVENE DJELATNOSTI	**5.211.197,00**	**- 1.485.571,00**	**- 28,51**	**3.725.626,00**
	Proračunski korisnik 01 DJELATNOST ŠPORTSKIH UDRUGA	**228.000,00**	**0,00**	**0,00**	**228.000,00**
	Program 1018 RAZVOJ SPORTA I REKREACIJE	**228.000,00**	**0,00**	**0,00**	**228.000,00**
	Aktivnost A100005 UNAPREĐENJE SPORTA I REKREACIJE	**218.000,00**	**10.000,00**	**4,59**	**228.000,00**
	Izvor 1.1.1 Opći prihodi i primici - porezi	**218.000,00**	**10.000,00**	**4,59**	**228.000,00**
	Korisnik 032077 Općina Jasenovac	**218.000,00**	**10.000,00**	**4,59**	**228.000,00**
	Funkcijska klasifikacija 0810 Službe rekreacije i sporta	**218.000,00**	**10.000,00**	**4,59**	**228.000,00**
	Lokacija 903168 OPĆINA JASENOVAC	**218.000,00**	**10.000,00**	**4,59**	**228.000,00**
3	**Rashodi poslovanja**	**218.000,00**	**10.000,00**	**4,59**	**228.000,00**
38	**Ostali rashodi**	**218.000,00**	**10.000,00**	**4,59**	**228.000,00**
381	Tekuće donacije	218.000,00	10.000,00	4,59	228.000,00
	Kapitalni projekt K100001 ULAGANJA U SPORTSKE OBJEKTE I OPREMU	**10.000,00**	**- 10.000,00**	**- 100,00**	**0,00**
	Izvor 1.1.1 Opći prihodi i primici - porezi	**10.000,00**	**- 10.000,00**	**- 100,00**	**0,00**
	Korisnik 032077 Općina Jasenovac	**10.000,00**	**- 10.000,00**	**- 100,00**	**0,00**
	Funkcijska klasifikacija 0810 Službe rekreacije i sporta	**10.000,00**	**- 10.000,00**	**- 100,00**	**0,00**
	Lokacija 903168 OPĆINA JASENOVAC	**10.000,00**	**- 10.000,00**	**- 100,00**	**0,00**
3	**Rashodi poslovanja**	**10.000,00**	**- 10.000,00**	**- 100,00**	**0,00**
38	**Ostali rashodi**	**10.000,00**	**- 10.000,00**	**- 100,00**	**0,00**
382	Kapitalne donacije	10.000,00	- 10.000,00	- 100,00	0,00
	Proračunski korisnik 02 ULAGANJA U ŠPORTSKE OBJEKTE I OPREMU	**56.000,00**	**- 18.500,00**	**- 33,04**	**37.500,00**
	Program 1018 RAZVOJ SPORTA I REKREACIJE	**56.000,00**	**- 18.500,00**	**- 33,04**	**37.500,00**
	Kapitalni projekt K100001 ULAGANJA U SPORTSKE OBJEKTE I OPREMU	**56.000,00**	**- 18.500,00**	**- 33,04**	**37.500,00**
	Izvor 1.1.1 Opći prihodi i primici - porezi	**56.000,00**	**- 18.500,00**	**- 33,04**	**37.500,00**

u kunama

Broj konta	VRSTA RASHODA / IZDATAKA	Planirano	Promjena iznos	Promjena (%)	Novi iznos
	Korisnik 032077 Općina Jasenovac	**56.000,00**	**- 18.500,00**	**- 33,04**	**37.500,00**
	Funkcijska klasifikacija 0810 Službe rekreacije i sporta	**56.000,00**	**- 18.500,00**	**- 33,04**	**37.500,00**
	Lokacija 903168 OPĆINA JASENOVAC	**56.000,00**	**- 18.500,00**	**- 33,04**	**37.500,00**
4	**Rashodi za nabavu nefinancijske imovine**	**56.000,00**	**- 18.500,00**	**- 33,04**	**37.500,00**
41	**Rashodi za nabavu neproizvedene dugotrajne imovine**	**6.000,00**	**- 5.000,00**	**- 83,33**	**1.000,00**
412	Nematerijalna imovina	6.000,00	- 5.000,00	- 83,33	1.000,00
42	**Rashodi za nabavu proizvedene dugotrajne imovine**	**50.000,00**	**- 13.500,00**	**- 27,00**	**36.500,00**
421	Građevinski objekti	30.000,00	- 30.000,00	- 100,00	0,00
422	Postrojenja i oprema	20.000,00	16.500,00	82,50	36.500,00
	Proračunski korisnik 03 KNJIŽNICA I ČITAONICA OPĆINE JASENOVAC	**330.497,00**	**25.203,00**	**7,63**	**355.700,00**
	Program 1019 PROMICANJE KULTURE	**330.497,00**	**25.203,00**	**7,63**	**355.700,00**
	Aktivnost A100002 NARODNA KNJIŽNICA I ČITAONICA JASENOVAC	**262.614,00**	**6.450,00**	**2,46**	**269.064,00**
	Izvor 1.1.1 Opći prihodi i primici - porezi	**250.614,00**	**2.750,00**	**1,10**	**253.364,00**
	Korisnik 010303 NARODNA KNJIŽNICA I ČITAONICA JASENOVAC	**250.614,00**	**2.750,00**	**1,10**	**253.364,00**
	Funkcijska klasifikacija 0820 Službe kulture	**250.614,00**	**2.750,00**	**1,10**	**253.364,00**
	Lokacija 903168 OPĆINA JASENOVAC	**250.614,00**	**2.750,00**	**1,10**	**253.364,00**
3	**Rashodi poslovanja**	**250.614,00**	**2.750,00**	**1,10**	**253.364,00**
31	**Rashodi za zaposlene**	**156.264,00**	**2.750,00**	**1,76**	**159.014,00**
311	Plaće (Bruto)	128.208,00	0,00	0,00	128.208,00
312	Ostali rashodi za zaposlene	6.000,00	2.750,00	45,83	8.750,00
313	Doprinosi na plaće	22.056,00	0,00	0,00	22.056,00
32	**Materijalni rashodi**	**94.350,00**	**0,00**	**0,00**	**94.350,00**
321	Naknade troškova zaposlenima	5.000,00	0,00	0,00	5.000,00
322	Rashodi za materijal i energiju	46.700,00	0,00	0,00	46.700,00
323	Rashodi za usluge	28.650,00	0,00	0,00	28.650,00
329	Ostali nespomenuti rashodi poslovanja	14.000,00	0,00	0,00	14.000,00
	Izvor 3.1.9 Vlastiti prihodi PK	**2.000,00**	**- 1.000,00**	**- 50,00**	**1.000,00**
	Korisnik 010303 NARODNA KNJIŽNICA I ČITAONICA JASENOVAC	**2.000,00**	**- 1.000,00**	**- 50,00**	**1.000,00**
	Funkcijska klasifikacija 0820 Službe kulture	**2.000,00**	**- 1.000,00**	**- 50,00**	**1.000,00**
	Lokacija 903168 OPĆINA JASENOVAC	**2.000,00**	**- 1.000,00**	**- 50,00**	**1.000,00**
3	**Rashodi poslovanja**	**2.000,00**	**- 1.000,00**	**- 50,00**	**1.000,00**
32	**Materijalni rashodi**	**2.000,00**	**- 1.000,00**	**- 50,00**	**1.000,00**
323	Rashodi za usluge	1.000,00	0,00	0,00	1.000,00
329	Ostali nespomenuti rashodi poslovanja	1.000,00	- 1.000,00	- 100,00	0,00
	Izvor 5.2.8 Tekuće pomoći proračunskim korisnicima iz proračuna koji im	**10.000,00**	**4.700,00**	**47,00**	**14.700,00**
	Korisnik 010303 NARODNA KNJIŽNICA I ČITAONICA JASENOVAC	**10.000,00**	**4.700,00**	**47,00**	**14.700,00**
	Funkcijska klasifikacija 0820 Službe kulture	**10.000,00**	**4.700,00**	**47,00**	**14.700,00**
	Lokacija 903168 OPĆINA JASENOVAC	**10.000,00**	**4.700,00**	**47,00**	**14.700,00**

u kunama

Broj konta	VRSTA RASHODA / IZDATAKA	Planirano	Promjena iznos	Promjena (%)	Novi iznos
3	**Rashodi poslovanja**	**10.000,00**	**4.700,00**	**47,00**	**14.700,00**
32	**Materijalni rashodi**	**10.000,00**	**4.700,00**	**47,00**	**14.700,00**
322	Rashodi za materijal i energiju	0,00	3.000,00	100,00	3.000,00
323	Rashodi za usluge	0,00	7.700,00	100,00	7.700,00
329	Ostali nespomenuti rashodi poslovanja	10.000,00	- 6.000,00	- 60,00	4.000,00
	Aktivnost A100003 PROVOĐENJE PROGRAMA JAVNIH RADOVA	**31.383,00**	**14.164,00**	**45,13**	**45.547,00**
	Izvor 4.3.6 Ostali prihodi za posebne namjene - prihodi od HZZ-a	**31.383,00**	**14.164,00**	**45,13**	**45.547,00**
	Korisnik 010303 NARODNA KNJIŽNICA I ČITAONICA JASENOVAC	**31.383,00**	**14.164,00**	**45,13**	**45.547,00**
	Funkcijska klasifikacija 0820 Službe kulture	**31.383,00**	**14.164,00**	**45,13**	**45.547,00**
	Lokacija 903168 OPĆINA JASENOVAC	**31.383,00**	**14.164,00**	**45,13**	**45.547,00**
3	**Rashodi poslovanja**	**31.383,00**	**14.164,00**	**45,13**	**45.547,00**
31	**Rashodi za zaposlene**	**30.716,00**	**13.831,00**	**45,03**	**44.547,00**
311	Plaće (Bruto)	26.208,00	13.726,00	52,37	39.934,00
313	Doprinosi na plaće	4.508,00	105,00	2,33	4.613,00
32	**Materijalni rashodi**	**667,00**	**333,00**	**49,93**	**1.000,00**
321	Naknade troškova zaposlenima	667,00	333,00	49,93	1.000,00
	Aktivnost A100007 PROGRAM STRUČNOG OSPOSOBLJAVANJA	**0,00**	**2.089,00**	**100,00**	**2.089,00**
	Izvor 1.1.1 Opći prihodi i primici - porezi	**0,00**	**528,00**	**100,00**	**528,00**
	Korisnik 010303 NARODNA KNJIŽNICA I ČITAONICA JASENOVAC	**0,00**	**528,00**	**100,00**	**528,00**
	Funkcijska klasifikacija 0820 Službe kulture	**0,00**	**528,00**	**100,00**	**528,00**
	Lokacija 903168 OPĆINA JASENOVAC	**0,00**	**528,00**	**100,00**	**528,00**
3	**Rashodi poslovanja**	**0,00**	**528,00**	**100,00**	**528,00**
32	**Materijalni rashodi**	**0,00**	**528,00**	**100,00**	**528,00**
324	Naknade troškova osobama izvan radnog odnosa	0,00	528,00	100,00	528,00
	Izvor 4.3.6 Ostali prihodi za posebne namjene - prihodi od HZZ-a	**0,00**	**1.561,00**	**100,00**	**1.561,00**
	Korisnik 010303 NARODNA KNJIŽNICA I ČITAONICA JASENOVAC	**0,00**	**1.561,00**	**100,00**	**1.561,00**
	Funkcijska klasifikacija 0820 Službe kulture	**0,00**	**1.561,00**	**100,00**	**1.561,00**
	Lokacija 903168 OPĆINA JASENOVAC	**0,00**	**1.561,00**	**100,00**	**1.561,00**
3	**Rashodi poslovanja**	**0,00**	**1.561,00**	**100,00**	**1.561,00**
32	**Materijalni rashodi**	**0,00**	**1.561,00**	**100,00**	**1.561,00**
324	Naknade troškova osobama izvan radnog odnosa	0,00	1.561,00	100,00	1.561,00
	Kapitalni projekt K100002 KNJIGE	**27.000,00**	**2.000,00**	**7,41**	**29.000,00**
	Izvor 1.1.1 Opći prihodi i primici - porezi	**6.000,00**	**0,00**	**0,00**	**6.000,00**
	Korisnik 010303 NARODNA KNJIŽNICA I ČITAONICA JASENOVAC	**6.000,00**	**0,00**	**0,00**	**6.000,00**
	Funkcijska klasifikacija 0820 Službe kulture	**6.000,00**	**0,00**	**0,00**	**6.000,00**
	Lokacija 903168 OPĆINA JASENOVAC	**6.000,00**	**0,00**	**0,00**	**6.000,00**
4	**Rashodi za nabavu nefinancijske imovine**	**6.000,00**	**0,00**	**0,00**	**6.000,00**
42	**Rashodi za nabavu proizvedene dugotrajne imovine**	**6.000,00**	**0,00**	**0,00**	**6.000,00**
424	Knjige, umjetnička djela i ostale izložbene vrijednosti	6.000,00	0,00	0,00	6.000,00

u kunama

Broj konta	VRSTA RASHODA / IZDATAKA	Planirano	Promjena iznos	Promjena (%)	Novi iznos
	Izvor 5.2.9 Kapitalne pomoći proračunskim korisnicima iz proračuna koji	**21.000,00**	**2.000,00**	**9,52**	**23.000,00**
	Korisnik 010303 NARODNA KNJIŽNICA I ČITAONICA JASENOVAC	**21.000,00**	**2.000,00**	**9,52**	**23.000,00**
	Funkcijska klasifikacija 0820 Službe kulture	**21.000,00**	**2.000,00**	**9,52**	**23.000,00**
	Lokacija 903168 OPĆINA JASENOVAC	**21.000,00**	**2.000,00**	**9,52**	**23.000,00**
4	**Rashodi za nabavu nefinancijske imovine**	**21.000,00**	**2.000,00**	**9,52**	**23.000,00**
42	**Rashodi za nabavu proizvedene dugotrajne imovine**	**21.000,00**	**2.000,00**	**9,52**	**23.000,00**
424	Knjige, umjetnička djela i ostale izložbene vrijednosti	21.000,00	2.000,00	9,52	23.000,00
	Kapitalni projekt K100006 RAČUNALA I RAČUNALNA OPREMA	**9.500,00**	**500,00**	**5,26**	**10.000,00**
	Izvor 1.1.1 Opći prihodi i primici - porezi	**4.500,00**	**- 4.500,00**	**- 100,00**	**0,00**
	Korisnik 010303 NARODNA KNJIŽNICA I ČITAONICA JASENOVAC	**4.500,00**	**- 4.500,00**	**- 100,00**	**0,00**
	Funkcijska klasifikacija 0820 Službe kulture	**4.500,00**	**- 4.500,00**	**- 100,00**	**0,00**
	Lokacija 903168 OPĆINA JASENOVAC	**4.500,00**	**- 4.500,00**	**- 100,00**	**0,00**
4	**Rashodi za nabavu nefinancijske imovine**	**4.500,00**	**- 4.500,00**	**- 100,00**	**0,00**
41	**Rashodi za nabavu neproizvedene dugotrajne imovine**	**4.500,00**	**- 4.500,00**	**- 100,00**	**0,00**
412	Nematerijalna imovina	4.500,00	- 4.500,00	- 100,00	0,00
	Izvor 5.2.9 Kapitalne pomoći proračunskim korisnicima iz proračuna koji	**5.000,00**	**5.000,00**	**100,00**	**10.000,00**
	Korisnik 010303 NARODNA KNJIŽNICA I ČITAONICA JASENOVAC	**5.000,00**	**5.000,00**	**100,00**	**10.000,00**
	Funkcijska klasifikacija 0820 Službe kulture	**5.000,00**	**5.000,00**	**100,00**	**10.000,00**
	Lokacija 903168 OPĆINA JASENOVAC	**5.000,00**	**5.000,00**	**100,00**	**10.000,00**
4	**Rashodi za nabavu nefinancijske imovine**	**5.000,00**	**5.000,00**	**100,00**	**10.000,00**
42	**Rashodi za nabavu proizvedene dugotrajne imovine**	**5.000,00**	**5.000,00**	**100,00**	**10.000,00**
422	Postrojenja i oprema	5.000,00	5.000,00	100,00	10.000,00
	Proračunski korisnik 04 OSTALE KULTURNE POTREBE	**97.000,00**	**- 20.000,00**	**- 20,62**	**77.000,00**
	Program 1019 PROMICANJE KULTURE	**97.000,00**	**- 20.000,00**	**- 20,62**	**77.000,00**
	Aktivnost A100006 OSTALE POTREBE U KULTURI	**97.000,00**	**- 20.000,00**	**- 20,62**	**77.000,00**
	Izvor 1.1.1 Opći prihodi i primici - porezi	**77.000,00**	**0,00**	**0,00**	**77.000,00**
	Korisnik 032077 Općina Jasenovac	**77.000,00**	**0,00**	**0,00**	**77.000,00**
	Funkcijska klasifikacija 0820 Službe kulture	**77.000,00**	**0,00**	**0,00**	**77.000,00**
	Lokacija 903168 OPĆINA JASENOVAC	**77.000,00**	**0,00**	**0,00**	**77.000,00**
3	**Rashodi poslovanja**	**77.000,00**	**0,00**	**0,00**	**77.000,00**
32	**Materijalni rashodi**	**63.000,00**	**0,00**	**0,00**	**63.000,00**
329	Ostali nespomenuti rashodi poslovanja	63.000,00	0,00	0,00	63.000,00
38	**Ostali rashodi**	**14.000,00**	**0,00**	**0,00**	**14.000,00**
381	Tekuće donacije	14.000,00	0,00	0,00	14.000,00

u kunama

Broj konta	VRSTA RASHODA / IZDATAKA	Planirano	Promjena iznos	Promjena (%)	Novi iznos
	Izvor 5.2.11 Tekuće pomoći proračunu iz drugih proračuna (državni)	**20.000,00**	**- 20.000,00**	**- 100,00**	**0,00**
	Korisnik 032077 Općina Jasenovac	**20.000,00**	**- 20.000,00**	**- 100,00**	**0,00**
	Funkcijska klasifikacija 0820 Službe kulture	**20.000,00**	**- 20.000,00**	**- 100,00**	**0,00**
	Lokacija 903168 OPĆINA JASENOVAC	**20.000,00**	**- 20.000,00**	**- 100,00**	**0,00**
3	**Rashodi poslovanja**	**20.000,00**	**- 20.000,00**	**- 100,00**	**0,00**
32	**Materijalni rashodi**	**20.000,00**	**- 20.000,00**	**- 100,00**	**0,00**
329	Ostali nespomenuti rashodi poslovanja	20.000,00	- 20.000,00	- 100,00	0,00
	Proračunski korisnik 05 PUČKI (DRUŠTVENI) DOMOVI	**360.000,00**	**- 115.750,00**	**- 32,15**	**244.250,00**
	Program 1019 PROMICANJE KULTURE	**360.000,00**	**- 115.750,00**	**- 32,15**	**244.250,00**
	Kapitalni projekt K100003 PUČKI (DRUŠTVENI) DOMOVI	**360.000,00**	**- 115.750,00**	**- 32,15**	**244.250,00**
	Izvor 1.1.1 Opći prihodi i primici - porezi	**90.000,00**	**- 90.000,00**	**- 100,00**	**0,00**
	Korisnik 032077 Općina Jasenovac	**90.000,00**	**- 90.000,00**	**- 100,00**	**0,00**
	Funkcijska klasifikacija 0820 Službe kulture	**90.000,00**	**- 90.000,00**	**- 100,00**	**0,00**
	Lokacija 903168 OPĆINA JASENOVAC	**90.000,00**	**- 90.000,00**	**- 100,00**	**0,00**
4	**Rashodi za nabavu nefinancijske imovine**	**90.000,00**	**- 90.000,00**	**- 100,00**	**0,00**
42	**Rashodi za nabavu proizvedene dugotrajne imovine**	**20.000,00**	**- 20.000,00**	**- 100,00**	**0,00**
422	Postrojenja i oprema	20.000,00	- 20.000,00	- 100,00	0,00
45	**Rashodi za dodatna ulaganja na nefinancijskoj imovini**	**70.000,00**	**- 70.000,00**	**- 100,00**	**0,00**
451	Dodatna ulaganja na građevinskim objektima	70.000,00	- 70.000,00	- 100,00	0,00
	Izvor 1.1.32 Opći prihodi i primici - prihodi od nefinancijske imovine (najam poslovnog prostora)	**95.000,00**	**- 25.750,00**	**- 27,11**	**69.250,00**
	Korisnik 032077 Općina Jasenovac	**95.000,00**	**- 25.750,00**	**- 27,11**	**69.250,00**
	Funkcijska klasifikacija 0820 Službe kulture	**95.000,00**	**- 25.750,00**	**- 27,11**	**69.250,00**
	Lokacija 903168 OPĆINA JASENOVAC	**95.000,00**	**- 25.750,00**	**- 27,11**	**69.250,00**
4	**Rashodi za nabavu nefinancijske imovine**	**95.000,00**	**- 25.750,00**	**- 27,11**	**69.250,00**
42	**Rashodi za nabavu proizvedene dugotrajne imovine**	**25.000,00**	**4.250,00**	**17,00**	**29.250,00**
421	Građevinski objekti	10.000,00	- 5.750,00	- 57,50	4.250,00
422	Postrojenja i oprema	15.000,00	10.000,00	66,67	25.000,00
45	**Rashodi za dodatna ulaganja na nefinancijskoj imovini**	**70.000,00**	**- 30.000,00**	**- 42,86**	**40.000,00**
451	Dodatna ulaganja na građevinskim objektima	70.000,00	- 30.000,00	- 42,86	40.000,00
	Izvor 5.2.20 Kapitalne pomoći proračunu iz drugih proračuna (županijski)	**75.000,00**	**0,00**	**0,00**	**75.000,00**
	Korisnik 032077 Općina Jasenovac	**75.000,00**	**0,00**	**0,00**	**75.000,00**
	Funkcijska klasifikacija 0820 Službe kulture	**75.000,00**	**0,00**	**0,00**	**75.000,00**
	Lokacija 903168 OPĆINA JASENOVAC	**75.000,00**	**0,00**	**0,00**	**75.000,00**
4	**Rashodi za nabavu nefinancijske imovine**	**75.000,00**	**0,00**	**0,00**	**75.000,00**
42	**Rashodi za nabavu proizvedene dugotrajne imovine**	**75.000,00**	**0,00**	**0,00**	**75.000,00**
422	Postrojenja i oprema	75.000,00	0,00	0,00	75.000,00

u kunama

Broj konta	VRSTA RASHODA / IZDATAKA	Planirano	Promjena iznos	Promjena (%)	Novi iznos
	Izvor 5.2.21 Kapitalne pomoći proračunu iz drugih proračuna (državni)	**100.000,00**	**0,00**	**0,00**	**100.000,00**
	Korisnik 032077 Općina Jasenovac	**100.000,00**	**0,00**	**0,00**	**100.000,00**
	Funkcijska klasifikacija 0820 Službe kulture	**100.000,00**	**0,00**	**0,00**	**100.000,00**
	Lokacija 903168 OPĆINA JASENOVAC	**100.000,00**	**0,00**	**0,00**	**100.000,00**
4	**Rashodi za nabavu nefinancijske imovine**	**100.000,00**	**0,00**	**0,00**	**100.000,00**
42	**Rashodi za nabavu proizvedene dugotrajne imovine**	**100.000,00**	**0,00**	**0,00**	**100.000,00**
422	Postrojenja i oprema	100.000,00	0,00	0,00	100.000,00
	Proračunski korisnik 06 DODATNA ULAGANJA U SAKRALNE OBJEKTE I SPOMENIKE KULTURE	**1.791.866,00**	**- 1.121.116,00**	**- 62,57**	**670.750,00**
	Program 1019 PROMICANJE KULTURE	**1.791.866,00**	**- 1.121.116,00**	**- 62,57**	**670.750,00**
	Kapitalni projekt K100004 IZGRADNJA SAKRALNIH OBJEKATA	**50.000,00**	**70.000,00**	**140,00**	**120.000,00**
	Izvor 5.2.21 Kapitalne pomoći proračunu iz drugih proračuna (državni)	**50.000,00**	**50.000,00**	**100,00**	**100.000,00**
	Korisnik 032077 Općina Jasenovac	**50.000,00**	**50.000,00**	**100,00**	**100.000,00**
	Funkcijska klasifikacija 0840 Religijske i druge službe zajednice	**50.000,00**	**50.000,00**	**100,00**	**100.000,00**
	Lokacija 903168 OPĆINA JASENOVAC	**50.000,00**	**50.000,00**	**100,00**	**100.000,00**
4	**Rashodi za nabavu nefinancijske imovine**	**50.000,00**	**50.000,00**	**100,00**	**100.000,00**
45	**Rashodi za dodatna ulaganja na nefinancijskoj imovini**	**50.000,00**	**50.000,00**	**100,00**	**100.000,00**
451	Dodatna ulaganja na građevinskim objektima	50.000,00	50.000,00	100,00	100.000,00
	Izvor 7.1.1 Prihodi od prodaje i zamjene nefinancijske imovine i naknade	**0,00**	**20.000,00**	**100,00**	**20.000,00**
	Korisnik 032077 Općina Jasenovac	**0,00**	**20.000,00**	**100,00**	**20.000,00**
	Funkcijska klasifikacija 0840 Religijske i druge službe zajednice	**0,00**	**20.000,00**	**100,00**	**20.000,00**
	Lokacija 903168 OPĆINA JASENOVAC	**0,00**	**20.000,00**	**100,00**	**20.000,00**
4	**Rashodi za nabavu nefinancijske imovine**	**0,00**	**20.000,00**	**100,00**	**20.000,00**
45	**Rashodi za dodatna ulaganja na nefinancijskoj imovini**	**0,00**	**20.000,00**	**100,00**	**20.000,00**
451	Dodatna ulaganja na građevinskim objektima	0,00	20.000,00	100,00	20.000,00
	Kapitalni projekt K100005 SPOMENICI KULTURE I TRADICIJSKE KUĆE	**1.741.866,00**	**- 1.191.116,00**	**- 68,38**	**550.750,00**
	Izvor 1.1.1 Opći prihodi i primici - porezi	**54.412,00**	**- 34.212,00**	**- 62,88**	**20.200,00**
	Korisnik 032077 Općina Jasenovac	**54.412,00**	**- 34.212,00**	**- 62,88**	**20.200,00**
	Funkcijska klasifikacija 0820 Službe kulture	**54.412,00**	**- 34.212,00**	**- 62,88**	**20.200,00**
	Lokacija 903168 OPĆINA JASENOVAC	**54.412,00**	**- 34.212,00**	**- 62,88**	**20.200,00**
4	**Rashodi za nabavu nefinancijske imovine**	**54.412,00**	**- 34.212,00**	**- 62,88**	**20.200,00**
41	**Rashodi za nabavu neproizvedene dugotrajne imovine**	**0,00**	**4.000,00**	**100,00**	**4.000,00**
412	Nematerijalna imovina	0,00	4.000,00	100,00	4.000,00
42	**Rashodi za nabavu proizvedene dugotrajne imovine**	**54.412,00**	**- 38.212,00**	**- 70,23**	**16.200,00**
421	Građevinski objekti	54.412,00	- 38.212,00	- 70,23	16.200,00

u kunama

Broj konta	VRSTA RASHODA / IZDATAKA	Planirano	Promjena iznos	Promjena (%)	Novi iznos
	Izvor 1.1.4 Opći prihodi i primici - prihodi od administrativnih (upravnih	**6.750,00**	**0,00**	**0,00**	**6.750,00**
	Korisnik 032077 Općina Jasenovac	**6.750,00**	**0,00**	**0,00**	**6.750,00**
	Funkcijska klasifikacija 0820 Službe kulture	**6.750,00**	**0,00**	**0,00**	**6.750,00**
	Lokacija 903168 OPĆINA JASENOVAC	**6.750,00**	**0,00**	**0,00**	**6.750,00**
4	**Rashodi za nabavu nefinancijske imovine**	**6.750,00**	**0,00**	**0,00**	**6.750,00**
41	**Rashodi za nabavu neproizvedene dugotrajne imovine**	**6.750,00**	**0,00**	**0,00**	**6.750,00**
412	Nematerijalna imovina	6.750,00	0,00	0,00	6.750,00
	Izvor 4.2.1 Prihodi od spomeničke rente	**1.000,00**	**0,00**	**0,00**	**1.000,00**
	Korisnik 032077 Općina Jasenovac	**1.000,00**	**0,00**	**0,00**	**1.000,00**
	Funkcijska klasifikacija 0820 Službe kulture	**1.000,00**	**0,00**	**0,00**	**1.000,00**
	Lokacija 903168 OPĆINA JASENOVAC	**1.000,00**	**0,00**	**0,00**	**1.000,00**
4	**Rashodi za nabavu nefinancijske imovine**	**1.000,00**	**0,00**	**0,00**	**1.000,00**
41	**Rashodi za nabavu neproizvedene dugotrajne imovine**	**1.000,00**	**0,00**	**0,00**	**1.000,00**
412	Nematerijalna imovina	1.000,00	0,00	0,00	1.000,00
	Izvor 4.3.7 Ostali prihodi za posebne namjene - Naknade za zadržavanje nezakonito izgrađenih objekata)	**40.800,00**	**0,00**	**0,00**	**40.800,00**
	Korisnik 032077 Općina Jasenovac	**40.800,00**	**0,00**	**0,00**	**40.800,00**
	Funkcijska klasifikacija 0820 Službe kulture	**40.800,00**	**0,00**	**0,00**	**40.800,00**
	Lokacija 903168 OPĆINA JASENOVAC	**40.800,00**	**0,00**	**0,00**	**40.800,00**
4	**Rashodi za nabavu nefinancijske imovine**	**40.800,00**	**0,00**	**0,00**	**40.800,00**
41	**Rashodi za nabavu neproizvedene dugotrajne imovine**	**40.800,00**	**0,00**	**0,00**	**40.800,00**
412	Nematerijalna imovina	40.800,00	0,00	0,00	40.800,00
	Izvor 5.2.20 Kapitalne pomoći proračunu iz drugih proračuna (županijski)	**0,00**	**25.000,00**	**100,00**	**25.000,00**
	Korisnik 032077 Općina Jasenovac	**0,00**	**25.000,00**	**100,00**	**25.000,00**
	Funkcijska klasifikacija 0820 Službe kulture	**0,00**	**25.000,00**	**100,00**	**25.000,00**
	Lokacija 903168 OPĆINA JASENOVAC	**0,00**	**25.000,00**	**100,00**	**25.000,00**
4	**Rashodi za nabavu nefinancijske imovine**	**0,00**	**25.000,00**	**100,00**	**25.000,00**
42	**Rashodi za nabavu proizvedene dugotrajne imovine**	**0,00**	**5.000,00**	**100,00**	**5.000,00**
422	Postrojenja i oprema	0,00	5.000,00	100,00	5.000,00
45	**Rashodi za dodatna ulaganja na nefinancijskoj imovini**	**0,00**	**20.000,00**	**100,00**	**20.000,00**
451	Dodatna ulaganja na građevinskim objektima	0,00	20.000,00	100,00	20.000,00
	Izvor 5.2.21 Kapitalne pomoći proračunu iz drugih proračuna (državni)	**1.638.904,00**	**- 1.181.904,00**	**- 72,12**	**457.000,00**
	Korisnik 032077 Općina Jasenovac	**1.638.904,00**	**- 1.181.904,00**	**- 72,12**	**457.000,00**
	Funkcijska klasifikacija 0820 Službe kulture	**1.638.904,00**	**- 1.181.904,00**	**- 72,12**	**457.000,00**
	Lokacija 903168 OPĆINA JASENOVAC	**1.638.904,00**	**- 1.181.904,00**	**- 72,12**	**457.000,00**
4	**Rashodi za nabavu nefinancijske imovine**	**1.638.904,00**	**- 1.181.904,00**	**- 72,12**	**457.000,00**
41	**Rashodi za nabavu neproizvedene dugotrajne imovine**	**634.200,00**	**- 597.200,00**	**- 94,17**	**37.000,00**
412	Nematerijalna imovina	634.200,00	- 597.200,00	- 94,17	37.000,00

u kunama

Broj konta	VRSTA RASHODA / IZDATAKA	Planirano	Promjena iznos	Promjena (%)	Novi iznos
42	**Rashodi za nabavu proizvedene dugotrajne imovine**	**354.704,00**	**- 214.704,00**	**- 60,53**	**140.000,00**
421	Građevinski objekti	354.704,00	- 214.704,00	- 60,53	140.000,00
45	**Rashodi za dodatna ulaganja na nefinancijskoj imovini**	**650.000,00**	**- 370.000,00**	**- 56,92**	**280.000,00**
451	Dodatna ulaganja na građevinskim objektima	650.000,00	- 370.000,00	- 56,92	280.000,00
	Proračunski korisnik 07 PREDŠKOLSKO I OSNOVNO OBRAZOVANJE	**182.000,00**	**15.552,00**	**8,55**	**197.552,00**
	Program 1011 VISOKO OBRAZOVANJE	**50.000,00**	**4.500,00**	**9,00**	**54.500,00**
	Aktivnost A100001 VISOKO OBRAZOVANJE	**50.000,00**	**4.500,00**	**9,00**	**54.500,00**
	Izvor 1.1.1 Opći prihodi i primici - porezi	**50.000,00**	**4.500,00**	**9,00**	**54.500,00**
	Korisnik 032077 Općina Jasenovac	**50.000,00**	**4.500,00**	**9,00**	**54.500,00**
	Funkcijska klasifikacija 0941 Prvi stupanj visoke naobrazbe	**50.000,00**	**4.500,00**	**9,00**	**54.500,00**
	Lokacija 903168 OPĆINA JASENOVAC	**50.000,00**	**4.500,00**	**9,00**	**54.500,00**
3	**Rashodi poslovanja**	**50.000,00**	**4.500,00**	**9,00**	**54.500,00**
37	**Naknade građanima i kućanstvima na temelju osiguranja i druge naknade**	**50.000,00**	**4.500,00**	**9,00**	**54.500,00**
372	Ostale naknade građanima i kućanstvima iz proračuna	50.000,00	4.500,00	9,00	54.500,00
	Program 1016 PREDŠKOLSKI ODGOJ	**10.000,00**	**0,00**	**0,00**	**10.000,00**
	Aktivnost A100001 PROVOĐENJE PROGRAMA PRED ŠKOLE	**10.000,00**	**0,00**	**0,00**	**10.000,00**
	Izvor 5.2.10 Tekuće pomoći proračunu iz drugih proračuna - (županijski)	**10.000,00**	**0,00**	**0,00**	**10.000,00**
	Korisnik 032077 Općina Jasenovac	**10.000,00**	**0,00**	**0,00**	**10.000,00**
	Funkcijska klasifikacija 0911 Predškolsko obrazovanje	**10.000,00**	**0,00**	**0,00**	**10.000,00**
	Lokacija 903168 OPĆINA JASENOVAC	**10.000,00**	**0,00**	**0,00**	**10.000,00**
3	**Rashodi poslovanja**	**10.000,00**	**0,00**	**0,00**	**10.000,00**
32	**Materijalni rashodi**	**5.000,00**	**0,00**	**0,00**	**5.000,00**
323	Rashodi za usluge	5.000,00	0,00	0,00	5.000,00
37	**Naknade građanima i kućanstvima na temelju osiguranja i druge naknade**	**5.000,00**	**0,00**	**0,00**	**5.000,00**
372	Ostale naknade građanima i kućanstvima iz proračuna	5.000,00	0,00	0,00	5.000,00
	Program 1017 OSNOVNO I SREDNJOŠKOLSKO OBRAZOVANJE	**122.000,00**	**11.052,00**	**9,06**	**133.052,00**
	Aktivnost A100000 OSNOVNO OBRAZOVANJE	**62.000,00**	**- 12.948,00**	**- 20,88**	**49.052,00**
	Izvor 1.1.1 Opći prihodi i primici - porezi	**62.000,00**	**- 12.948,00**	**- 20,88**	**49.052,00**
	Korisnik 032077 Općina Jasenovac	**62.000,00**	**- 12.948,00**	**- 20,88**	**49.052,00**
	Funkcijska klasifikacija 0912 Osnovno obrazovanje	**62.000,00**	**- 12.948,00**	**- 20,88**	**49.052,00**
	Lokacija 903168 OPĆINA JASENOVAC	**62.000,00**	**- 12.948,00**	**- 20,88**	**49.052,00**
3	**Rashodi poslovanja**	**62.000,00**	**- 12.948,00**	**- 20,88**	**49.052,00**
37	**Naknade građanima i kućanstvima na temelju osiguranja i druge naknade**	**60.000,00**	**- 18.500,00**	**- 30,83**	**41.500,00**
372	Ostale naknade građanima i kućanstvima iz proračuna	60.000,00	- 18.500,00	- 30,83	41.500,00
38	**Ostali rashodi**	**2.000,00**	**5.552,00**	**277,60**	**7.552,00**
381	Tekuće donacije	2.000,00	5.552,00	277,60	7.552,00

u kunama

Broj konta	VRSTA RASHODA / IZDATAKA	Planirano	Promjena iznos	Promjena (%)	Novi iznos
	Aktivnost A100001 SREDNJOŠKOLSKO OBRAZOVANJE	**60.000,00**	**24.000,00**	**40,00**	**84.000,00**
	Izvor 1.1.1 Opći prihodi i primici - porezi	**60.000,00**	**24.000,00**	**40,00**	**84.000,00**
	Korisnik 032077 Općina Jasenovac	**60.000,00**	**24.000,00**	**40,00**	**84.000,00**
	Funkcijska klasifikacija 0922 Više srednjoškolsko obrazovanje	**60.000,00**	**24.000,00**	**40,00**	**84.000,00**
	Lokacija 903168 OPĆINA JASENOVAC	**60.000,00**	**24.000,00**	**40,00**	**84.000,00**
3	**Rashodi poslovanja**	**60.000,00**	**24.000,00**	**40,00**	**84.000,00**
37	**Naknade građanima i kućanstvima na temelju osiguranja i druge naknade**	**60.000,00**	**24.000,00**	**40,00**	**84.000,00**
372	Ostale naknade građanima i kućanstvima iz proračuna	60.000,00	24.000,00	40,00	84.000,00
	Proračunski korisnik 08 REDOVITA AKTIVNOST SOCIJALNE SKRBI	**2.155.834,00**	**- 250.960,00**	**- 11,64**	**1.904.874,00**
	Program 1002 ZAŠTITA I PROMICANJE PRAVA I INTERESA OSOBA S INVALIDITETOM	**15.000,00**	**1.000,00**	**6,67**	**16.000,00**
	Aktivnost A100001 ZAŠTITA I PROMICANJE PRAVA I INTERESA OSOBA S INVALIDITETOM	**15.000,00**	**1.000,00**	**6,67**	**16.000,00**
	Izvor 1.1.1 Opći prihodi i primici - porezi	**15.000,00**	**1.000,00**	**6,67**	**16.000,00**
	Korisnik 032077 Općina Jasenovac	**15.000,00**	**1.000,00**	**6,67**	**16.000,00**
	Funkcijska klasifikacija 1012 Invaliditet	**15.000,00**	**1.000,00**	**6,67**	**16.000,00**
	Lokacija 903168 OPĆINA JASENOVAC	**15.000,00**	**1.000,00**	**6,67**	**16.000,00**
3	**Rashodi poslovanja**	**15.000,00**	**1.000,00**	**6,67**	**16.000,00**
37	**Naknade građanima i kućanstvima na temelju osiguranja i druge naknade**	**10.000,00**	**1.000,00**	**10,00**	**11.000,00**
372	Ostale naknade građanima i kućanstvima iz proračuna	10.000,00	1.000,00	10,00	11.000,00
38	**Ostali rashodi**	**5.000,00**	**0,00**	**0,00**	**5.000,00**
381	Tekuće donacije	5.000,00	0,00	0,00	5.000,00
	Program 1020 SOCIJALNA SKRB	**2.140.834,00**	**- 251.960,00**	**- 11,77**	**1.888.874,00**
	Aktivnost A100001 REDOVNA AKTIVNOST SOCIJALNE ZAŠTITE	**247.000,00**	**- 90.874,00**	**- 36,79**	**156.126,00**
	Izvor 1.1.1 Opći prihodi i primici - porezi	**112.000,00**	**- 29.500,00**	**- 26,34**	**82.500,00**
	Korisnik 032077 Općina Jasenovac	**112.000,00**	**- 29.500,00**	**- 26,34**	**82.500,00**
	Funkcijska klasifikacija 1060 Stanovanje	**112.000,00**	**- 29.500,00**	**- 26,34**	**82.500,00**
	Lokacija 903168 OPĆINA JASENOVAC	**112.000,00**	**- 29.500,00**	**- 26,34**	**82.500,00**
3	**Rashodi poslovanja**	**112.000,00**	**- 29.500,00**	**- 26,34**	**82.500,00**
37	**Naknade građanima i kućanstvima na temelju osiguranja i druge naknade**	**97.000,00**	**- 29.500,00**	**- 30,41**	**67.500,00**
372	Ostale naknade građanima i kućanstvima iz proračuna	97.000,00	- 29.500,00	- 30,41	67.500,00
38	**Ostali rashodi**	**15.000,00**	**0,00**	**0,00**	**15.000,00**
383	Kazne, penali i naknade štete	15.000,00	0,00	0,00	15.000,00
	Izvor 1.1.31 Opći prihodi i primici - prihodi od nefinancijske imovine (zakup poljoprivrednog zemljišta u vlasništvu RH)	**55.000,00**	**- 21.374,00**	**- 38,86**	**33.626,00**
	Korisnik 032077 Općina Jasenovac	**55.000,00**	**- 21.374,00**	**- 38,86**	**33.626,00**
	Funkcijska klasifikacija 1060 Stanovanje	**55.000,00**	**- 21.374,00**	**- 38,86**	**33.626,00**
	Lokacija 903168 OPĆINA JASENOVAC	**55.000,00**	**- 21.374,00**	**- 38,86**	**33.626,00**

u kunama

Broj konta	VRSTA RASHODA / IZDATAKA	Planirano	Promjena iznos	Promjena (%)	Novi iznos
3	**Rashodi poslovanja**	**55.000,00**	**- 21.374,00**	**- 38,86**	**33.626,00**
38	**Ostali rashodi**	**55.000,00**	**- 21.374,00**	**- 38,86**	**33.626,00**
383	Kazne, penali i naknade štete	55.000,00	- 21.374,00	- 38,86	33.626,00
	Izvor 5.2.10 Tekuće pomoći proračunu iz drugih proračuna - (županijski)	**80.000,00**	**- 40.000,00**	**- 50,00**	**40.000,00**
	Korisnik 032077 Općina Jasenovac	**80.000,00**	**- 40.000,00**	**- 50,00**	**40.000,00**
	Funkcijska klasifikacija 1060 Stanovanje	**80.000,00**	**- 40.000,00**	**- 50,00**	**40.000,00**
	Lokacija 903168 OPĆINA JASENOVAC	**80.000,00**	**- 40.000,00**	**- 50,00**	**40.000,00**
3	**Rashodi poslovanja**	**80.000,00**	**- 40.000,00**	**- 50,00**	**40.000,00**
37	**Naknade građanima i kućanstvima na temelju osiguranja i druge naknade**	**80.000,00**	**- 40.000,00**	**- 50,00**	**40.000,00**
372	Ostale naknade građanima i kućanstvima iz proračuna	80.000,00	- 40.000,00	- 50,00	40.000,00
	Aktivnost A100006 PROGRAM »ZAŽELI« - RADIM, POMAŽEM, UČIM!	**1.893.834,00**	**- 161.086,00**	**- 8,51**	**1.732.748,00**
	Izvor 1.1.1 Opći prihodi i primici - porezi	**12.223,00**	**0,00**	**0,00**	**12.223,00**
	Funkcijska klasifikacija 1090 Aktivnosti socijalne zaštite koje nisu drugdje svrstane	**11.224,00**	**0,00**	**0,00**	**11.224,00**
	Lokacija 903168 OPĆINA JASENOVAC	**11.224,00**	**0,00**	**0,00**	**11.224,00**
4	**Rashodi za nabavu nefinancijske imovine**	**11.224,00**	**0,00**	**0,00**	**11.224,00**
42	**Rashodi za nabavu proizvedene dugotrajne imovine**	**11.224,00**	**0,00**	**0,00**	**11.224,00**
422	Postrojenja i oprema	11.224,00	0,00	0,00	11.224,00
	Korisnik 032077 Općina Jasenovac	**999,00**	**0,00**	**0,00**	**999,00**
	Funkcijska klasifikacija 1090 Aktivnosti socijalne zaštite koje nisu drugdje svrstane	**999,00**	**0,00**	**0,00**	**999,00**
	Lokacija 903168 OPĆINA JASENOVAC	**999,00**	**0,00**	**0,00**	**999,00**
3	**Rashodi poslovanja**	**999,00**	**0,00**	**0,00**	**999,00**
32	**Materijalni rashodi**	**999,00**	**0,00**	**0,00**	**999,00**
322	Rashodi za materijal i energiju	999,00	0,00	0,00	999,00
	Izvor 5.2.5 Tekuće pomoći iz državnog proračuna temeljem prijenosa EU sr	**1.881.611,00**	**- 161.086,00**	**- 8,56**	**1.720.525,00**
	Korisnik 032077 Općina Jasenovac	**1.881.611,00**	**- 161.086,00**	**- 8,56**	**1.720.525,00**
	Funkcijska klasifikacija 1090 Aktivnosti socijalne zaštite koje nisu drugdje svrstane	**1.881.611,00**	**- 161.086,00**	**- 8,56**	**1.720.525,00**
	Lokacija 903168 OPĆINA JASENOVAC	**1.881.611,00**	**- 161.086,00**	**- 8,56**	**1.720.525,00**
3	**Rashodi poslovanja**	**1.881.611,00**	**- 161.086,00**	**- 8,56**	**1.720.525,00**
31	**Rashodi za zaposlene**	**1.171.709,00**	**0,00**	**0,00**	**1.171.709,00**
311	Plaće (Bruto)	999.751,00	0,00	0,00	999.751,00
313	Doprinosi na plaće	171.958,00	0,00	0,00	171.958,00
32	**Materijalni rashodi**	**709.902,00**	**- 161.086,00**	**- 22,69**	**548.816,00**
321	Naknade troškova zaposlenima	190.083,00	- 37.833,00	- 19,90	152.250,00
322	Rashodi za materijal i energiju	437.500,00	- 136.103,00	- 31,11	301.397,00
323	Rashodi za usluge	56.370,00	12.850,00	22,80	69.220,00
329	Ostali nespomenuti rashodi poslovanja	25.949,00	0,00	0,00	25.949,00
	Proračunski korisnik 10 ZDRAVSTVO	**10.000,00**	**0,00**	**0,00**	**10.000,00**
	Program 1021 ZDRAVSTVO	**10.000,00**	**0,00**	**0,00**	**10.000,00**
	Kapitalni projekt K100001 ZDRAVSTVO	**10.000,00**	**0,00**	**0,00**	**10.000,00**

u kunama

Broj konta	VRSTA RASHODA / IZDATAKA	Planirano	Promjena iznos	Promjena (%)	Novi iznos
	Izvor 1.1.1 Opći prihodi i primici - porezi	**10.000,00**	**0,00**	**0,00**	**10.000,00**
	Korisnik 032077 Općina Jasenovac	**10.000,00**	**0,00**	**0,00**	**10.000,00**
	Funkcijska klasifikacija 0731 Usluge općih bolnica	**10.000,00**	**0,00**	**0,00**	**10.000,00**
	Lokacija 903168 OPĆINA JASENOVAC	**10.000,00**	**0,00**	**0,00**	**10.000,00**
3	**Rashodi poslovanja**	**10.000,00**	**0,00**	**0,00**	**10.000,00**
36	**Pomoći dane u inozemstvo i unutar općeg proračuna**	**10.000,00**	**0,00**	**0,00**	**10.000,00**
366	Pomoći proračunskim korisnicima drugih proračuna	10.000,00	0,00	0,00	10.000,00
	Glava 00201 JEDINSTVENI UPRAVNI ODJEL	**913.647,00**	**188.516,00**	**20,63**	**1.102.163,00**
	Proračunski korisnik 01 ADMINISTRATIVNI, TEHNIČKI I FINANCIJSKI POSLOVI	**913.647,00**	**188.516,00**	**20,63**	**1.102.163,00**
	Program 1003 OPĆINSKO VIJEĆE	**897.397,00**	**- 7.971,00**	**- 0,89**	**889.426,00**
	Aktivnost A100005 REDOVAN RAD JEDINSTVENOG UPRAVNOG ODJELA	**885.397,00**	**4.029,00**	**0,46**	**889.426,00**
	Izvor 1.1.1 Opći prihodi i primici - porezi	**661.897,00**	**19.029,00**	**2,87**	**680.926,00**
	Korisnik 032077 Općina Jasenovac	**661.897,00**	**19.029,00**	**2,87**	**680.926,00**
	Funkcijska klasifikacija 0133 Ostale opće usluge - JUO	**661.897,00**	**19.029,00**	**2,87**	**680.926,00**
	Lokacija 903168 OPĆINA JASENOVAC	**661.897,00**	**19.029,00**	**2,87**	**680.926,00**
3	**Rashodi poslovanja**	**661.897,00**	**19.029,00**	**2,87**	**680.926,00**
31	**Rashodi za zaposlene**	**450.734,00**	**46.829,00**	**10,39**	**497.563,00**
311	Plaće (Bruto)	374.346,00	26.019,00	6,95	400.365,00
312	Ostali rashodi za zaposlene	12.000,00	16.250,00	135,42	28.250,00
313	Doprinosi na plaće	64.388,00	4.560,00	7,08	68.948,00
32	**Materijalni rashodi**	**211.163,00**	**- 27.800,00**	**- 13,17**	**183.363,00**
321	Naknade troškova zaposlenima	23.500,00	12.000,00	51,06	35.500,00
322	Rashodi za materijal i energiju	46.550,00	11.000,00	23,63	57.550,00
323	Rashodi za usluge	97.295,00	- 20.800,00	- 21,38	76.495,00
329	Ostali nespomenuti rashodi poslovanja	43.818,00	- 30.000,00	- 68,47	13.818,00
	Izvor 1.1.2 Opći prihodi i primici - prihodi od financijske imovine	**7.000,00**	**0,00**	**0,00**	**7.000,00**
	Korisnik 032077 Općina Jasenovac	**7.000,00**	**0,00**	**0,00**	**7.000,00**
	Funkcijska klasifikacija 0133 Ostale opće usluge - JUO	**7.000,00**	**0,00**	**0,00**	**7.000,00**
	Lokacija 903168 OPĆINA JASENOVAC	**7.000,00**	**0,00**	**0,00**	**7.000,00**
3	**Rashodi poslovanja**	**7.000,00**	**0,00**	**0,00**	**7.000,00**
34	**Financijski rashodi**	**7.000,00**	**0,00**	**0,00**	**7.000,00**
343	Ostali financijski rashodi	7.000,00	0,00	0,00	7.000,00
	Izvor 1.1.30 Opći prihodi i primici - prihod od nefinancijske imovine (koncesije)	**5.000,00**	**0,00**	**0,00**	**5.000,00**
	Korisnik 032077 Općina Jasenovac	**5.000,00**	**0,00**	**0,00**	**5.000,00**
	Funkcijska klasifikacija 0133 Ostale opće usluge - JUO	**5.000,00**	**0,00**	**0,00**	**5.000,00**
	Lokacija 903168 OPĆINA JASENOVAC	**5.000,00**	**0,00**	**0,00**	**5.000,00**
3	**Rashodi poslovanja**	**5.000,00**	**0,00**	**0,00**	**5.000,00**
32	**Materijalni rashodi**	**5.000,00**	**0,00**	**0,00**	**5.000,00**
323	Rashodi za usluge	5.000,00	0,00	0,00	5.000,00

u kunama

Broj konta	VRSTA RASHODA / IZDATAKA	Planirano	Promjena iznos	Promjena (%)	Novi iznos
	Izvor 1.1.4 Opći prihodi i primici - prihodi od administrativnih(upravnih pristojbi)	**37.000,00**	**2.000,00**	**5,41**	**39.000,00**
	Korisnik 032077 Općina Jasenovac	**37.000,00**	**2.000,00**	**5,41**	**39.000,00**
	Funkcijska klasifikacija 0133 Ostale opće usluge - JUO	**37.000,00**	**2.000,00**	**5,41**	**39.000,00**
	Lokacija 903168 OPĆINA JASENOVAC	**37.000,00**	**2.000,00**	**5,41**	**39.000,00**
3	**Rashodi poslovanja**	**37.000,00**	**2.000,00**	**5,41**	**39.000,00**
32	**Materijalni rashodi**	**37.000,00**	**2.000,00**	**5,41**	**39.000,00**
322	Rashodi za materijal i energiju	16.500,00	5.000,00	30,30	21.500,00
323	Rashodi za usluge	10.500,00	- 3.000,00	- 28,57	7.500,00
329	Ostali nespomenuti rashodi poslovanja	10.000,00	0,00	0,00	10.000,00
	Izvor 4.3.3 Ostali prihodi za posebne namjene - služnost javnih površina	**109.500,00**	**- 17.000,00**	**- 15,53**	**92.500,00**
	Korisnik 032077 Općina Jasenovac	**109.500,00**	**- 17.000,00**	**- 15,53**	**92.500,00**
	Funkcijska klasifikacija 0133 Ostale opće usluge - JUO	**109.500,00**	**- 17.000,00**	**- 15,53**	**92.500,00**
	Lokacija 903168 OPĆINA JASENOVAC	**109.500,00**	**- 17.000,00**	**- 15,53**	**92.500,00**
3	**Rashodi poslovanja**	**109.500,00**	**- 17.000,00**	**- 15,53**	**92.500,00**
32	**Materijalni rashodi**	**109.500,00**	**- 17.000,00**	**- 15,53**	**92.500,00**
323	Rashodi za usluge	106.000,00	- 17.000,00	- 16,04	89.000,00
329	Ostali nespomenuti rashodi poslovanja	3.500,00	0,00	0,00	3.500,00
	Izvor 7.1.1 Prihodi od prodaje i zamjene nefinancijske imovine i naknade	**65.000,00**	**0,00**	**0,00**	**65.000,00**
	Korisnik 032077 Općina Jasenovac	**65.000,00**	**0,00**	**0,00**	**65.000,00**
	Funkcijska klasifikacija 0133 Ostale opće usluge - JUO	**65.000,00**	**0,00**	**0,00**	**65.000,00**
	Lokacija 903168 OPĆINA JASENOVAC	**65.000,00**	**0,00**	**0,00**	**65.000,00**
3	**Rashodi poslovanja**	**65.000,00**	**0,00**	**0,00**	**65.000,00**
32	**Materijalni rashodi**	**15.000,00**	**0,00**	**0,00**	**15.000,00**
323	Rashodi za usluge	15.000,00	0,00	0,00	15.000,00
38	**Ostali rashodi**	**50.000,00**	**0,00**	**0,00**	**50.000,00**
383	Kazne, penali i naknade štete	50.000,00	0,00	0,00	50.000,00
	Kapitalni projekt K100008 RAČUNALA I RAČUNALNA OPREMA	**12.000,00**	**- 12.000,00**	**- 100,00**	**0,00**
	Izvor 4.3.3 Ostali prihodi za posebne namjene - služnost javnih površina	**12.000,00**	**- 12.000,00**	**- 100,00**	**0,00**
	Korisnik 032077 Općina Jasenovac	**12.000,00**	**- 12.000,00**	**- 100,00**	**0,00**
	Funkcijska klasifikacija 0133 Ostale opće usluge - JUO	**12.000,00**	**- 12.000,00**	**- 100,00**	**0,00**
	Lokacija 903168 OPĆINA JASENOVAC	**12.000,00**	**- 12.000,00**	**- 100,00**	**0,00**
4	**Rashodi za nabavu nefinancijske imovine**	**12.000,00**	**- 12.000,00**	**- 100,00**	**0,00**
42	**Rashodi za nabavu proizvedene dugotrajne imovine**	**12.000,00**	**- 12.000,00**	**- 100,00**	**0,00**
422	Postrojenja i oprema	12.000,00	- 12.000,00	- 100,00	0,00
	Program 1004 ORGANIZIRANJE I PROVOĐENJE ZAŠTITE I SPAŠAVANJA	**11.250,00**	**0,00**	**0,00**	**11.250,00**
	Kapitalni projekt K100002 CIVILNA ZAŠTITA	**11.250,00**	**0,00**	**0,00**	**11.250,00**
	Izvor 1.1.1 Opći prihodi i primici - porezi	**3.350,00**	**0,00**	**0,00**	**3.350,00**
	Korisnik 032077 Općina Jasenovac	**3.350,00**	**0,00**	**0,00**	**3.350,00**
	Funkcijska klasifikacija 0220 Civilna obrana	**3.350,00**	**0,00**	**0,00**	**3.350,00**
	Lokacija 903168 OPĆINA JASENOVAC	**3.350,00**	**0,00**	**0,00**	**3.350,00**

u kunama

Broj konta	VRSTA RASHODA / IZDATAKA	Planirano	Promjena iznos	Promjena (%)	Novi iznos
4	**Rashodi za nabavu nefinancijske imovine**	**3.350,00**	**0,00**	**0,00**	**3.350,00**
41	**Rashodi za nabavu neproizvedene dugotrajne imovine**	**3.350,00**	**0,00**	**0,00**	**3.350,00**
412	Nematerijalna imovina	3.350,00	0,00	0,00	3.350,00
	Izvor 4.3.7 Ostali prihodi za posebne namjene - Naknade za zadržavanje nezakonito izgrađenih objekata)	**7.900,00**	**0,00**	**0,00**	**7.900,00**
	Korisnik 032077 Općina Jasenovac	**7.900,00**	**0,00**	**0,00**	**7.900,00**
	Funkcijska klasifikacija 0220 Civilna obrana	**7.900,00**	**0,00**	**0,00**	**7.900,00**
	Lokacija 903168 OPĆINA JASENOVAC	**7.900,00**	**0,00**	**0,00**	**7.900,00**
4	**Rashodi za nabavu nefinancijske imovine**	**7.900,00**	**0,00**	**0,00**	**7.900,00**
41	**Rashodi za nabavu neproizvedene dugotrajne imovine**	**7.900,00**	**0,00**	**0,00**	**7.900,00**
412	Nematerijalna imovina	7.900,00	0,00	0,00	7.900,00
	Program 1013 ZAŠTITA OKOLIŠA	**0,00**	**196.487,00**	**100,00**	**196.487,00**
	Aktivnost A100001 PROGRAM JAVNIH RADOVA	**0,00**	**196.487,00**	**100,00**	**196.487,00**
	Izvor 4.3.6 Ostali prihodi za posebne namjene - prihodi od HZZ-a	**0,00**	**196.487,00**	**100,00**	**196.487,00**
	Korisnik 032077 Općina Jasenovac	**0,00**	**196.487,00**	**100,00**	**196.487,00**
	Funkcijska klasifikacija 0560 Poslovi i usluge zaštite okoliša koji nisu drugdje svrstani	**0,00**	**196.487,00**	**100,00**	**196.487,00**
	Lokacija 903168 OPĆINA JASENOVAC	**0,00**	**196.487,00**	**100,00**	**196.487,00**
3	**Rashodi poslovanja**	**0,00**	**196.487,00**	**100,00**	**196.487,00**
31	**Rashodi za zaposlene**	**0,00**	**182.677,00**	**100,00**	**182.677,00**
311	Plaće (Bruto)	0,00	155.868,00	100,00	155.868,00
313	Doprinosi na plaće	0,00	26.809,00	100,00	26.809,00
32	**Materijalni rashodi**	**0,00**	**13.810,00**	**100,00**	**13.810,00**
321	Naknade troškova zaposlenima	0,00	13.810,00	100,00	13.810,00
	Program 1020 SOCIJALNA SKRB	**5.000,00**	**0,00**	**0,00**	**5.000,00**
	Aktivnost A100001 REDOVNA AKTIVNOST SOCIJALNE ZAŠTITE	**5.000,00**	**0,00**	**0,00**	**5.000,00**
	Izvor 1.1.1 Opći prihodi i primici - porezi	**5.000,00**	**0,00**	**0,00**	**5.000,00**
	Korisnik 032077 Općina Jasenovac	**5.000,00**	**0,00**	**0,00**	**5.000,00**
	Funkcijska klasifikacija 1060 Stanovanje	**5.000,00**	**0,00**	**0,00**	**5.000,00**
	Lokacija 903168 OPĆINA JASENOVAC	**5.000,00**	**0,00**	**0,00**	**5.000,00**
3	**Rashodi poslovanja**	**5.000,00**	**0,00**	**0,00**	**5.000,00**
37	**Naknade građanima i kućanstvima na temelju osiguranja i druge naknade**	**5.000,00**	**0,00**	**0,00**	**5.000,00**
372	Ostale naknade građanima i kućanstvima iz proračuna	5.000,00	0,00	0,00	5.000,00
	Glava 00202 ZAŠTITA GRAĐANA I IMOVINE	**922.101,00**	**103.804,00**	**11,26**	**1.025.905,00**
	Proračunski korisnik 01 PROTUPOŽARNI POSLOVI	**807.101,00**	**- 188.446,00**	**- 23,35**	**618.655,00**
	Program 1004 ORGANIZIRANJE I PROVOĐENJE ZAŠTITE I SPAŠAVANJA	**807.101,00**	**- 188.446,00**	**- 23,35**	**618.655,00**
	Aktivnost A100001 CIVILNA ZAŠTITA	**23.000,00**	**- 17.000,00**	**- 73,91**	**6.000,00**

u kunama

Broj konta	VRSTA RASHODA / IZDATAKA	Planirano	Promjena iznos	Promjena (%)	Novi iznos
	Izvor 1.1.1 Opći prihodi i primici - porezi	**13.000,00**	**- 7.000,00**	**- 53,85**	**6.000,00**
	Korisnik 032077 Općina Jasenovac	**13.000,00**	**- 7.000,00**	**- 53,85**	**6.000,00**
	Funkcijska klasifikacija 0220 Civilna obrana	**13.000,00**	**- 7.000,00**	**- 53,85**	**6.000,00**
	Lokacija 903168 OPĆINA JASENOVAC	**13.000,00**	**- 7.000,00**	**- 53,85**	**6.000,00**
3	**Rashodi poslovanja**	**13.000,00**	**- 7.000,00**	**- 53,85**	**6.000,00**
32	**Materijalni rashodi**	**13.000,00**	**- 7.000,00**	**- 53,85**	**6.000,00**
321	Naknade troškova zaposlenima	3.000,00	- 3.000,00	- 100,00	0,00
322	Rashodi za materijal i energiju	10.000,00	- 4.000,00	- 40,00	6.000,00
	Izvor 4.3.3 Ostali prihodi za posebne namjene - služnost javnih površina	**10.000,00**	**- 10.000,00**	**- 100,00**	**0,00**
	Korisnik 032077 Općina Jasenovac	**10.000,00**	**- 10.000,00**	**- 100,00**	**0,00**
	Funkcijska klasifikacija 0220 Civilna obrana	**10.000,00**	**- 10.000,00**	**- 100,00**	**0,00**
	Lokacija 903168 OPĆINA JASENOVAC	**10.000,00**	**- 10.000,00**	**- 100,00**	**0,00**
3	**Rashodi poslovanja**	**10.000,00**	**- 10.000,00**	**- 100,00**	**0,00**
32	**Materijalni rashodi**	**10.000,00**	**- 10.000,00**	**- 100,00**	**0,00**
322	Rashodi za materijal i energiju	10.000,00	- 10.000,00	- 100,00	0,00
	Aktivnost A100010 VATROGASNA ZAJEDNICA	**97.000,00**	**37.000,00**	**38,14**	**134.000,00**
	Izvor 1.1.1 Opći prihodi i primici - porezi	**55.000,00**	**29.000,00**	**52,73**	**84.000,00**
	Korisnik 032077 Općina Jasenovac	**55.000,00**	**29.000,00**	**52,73**	**84.000,00**
	Funkcijska klasifikacija 0320 Usluge protupožarne zaštite	**55.000,00**	**29.000,00**	**52,73**	**84.000,00**
	Lokacija 903168 OPĆINA JASENOVAC	**55.000,00**	**29.000,00**	**52,73**	**84.000,00**
3	**Rashodi poslovanja**	**55.000,00**	**29.000,00**	**52,73**	**84.000,00**
38	**Ostali rashodi**	**55.000,00**	**29.000,00**	**52,73**	**84.000,00**
381	Tekuće donacije	55.000,00	29.000,00	52,73	84.000,00
	Izvor 4.3.3 Ostali prihodi za posebne namjene - služnost javnih površina	**42.000,00**	**8.000,00**	**19,05**	**50.000,00**
	Korisnik 032077 Općina Jasenovac	**42.000,00**	**8.000,00**	**19,05**	**50.000,00**
	Funkcijska klasifikacija 0320 Usluge protupožarne zaštite	**42.000,00**	**8.000,00**	**19,05**	**50.000,00**
	Lokacija 903168 OPĆINA JASENOVAC	**42.000,00**	**8.000,00**	**19,05**	**50.000,00**
3	**Rashodi poslovanja**	**42.000,00**	**8.000,00**	**19,05**	**50.000,00**
38	**Ostali rashodi**	**42.000,00**	**8.000,00**	**19,05**	**50.000,00**
381	Tekuće donacije	42.000,00	8.000,00	19,05	50.000,00
	Aktivnost A100011 PREVENTIVNE MJERE ZAŠTITE OD POŽARA I BUJIČNIH POPLAVA	**404.601,00**	**- 15.946,00**	**- 3,94**	**388.655,00**
	Izvor 1.1.1 Opći prihodi i primici - porezi	**3.000,00**	**19.253,00**	**641,77**	**22.253,00**
	Korisnik 032077 Općina Jasenovac	**3.000,00**	**19.253,00**	**641,77**	**22.253,00**
	Funkcijska klasifikacija 0320 Usluge protupožarne zaštite	**3.000,00**	**0,00**	**0,00**	**3.000,00**
	Lokacija 903168 OPĆINA JASENOVAC	**3.000,00**	**0,00**	**0,00**	**3.000,00**
3	**Rashodi poslovanja**	**3.000,00**	**0,00**	**0,00**	**3.000,00**
32	**Materijalni rashodi**	**3.000,00**	**0,00**	**0,00**	**3.000,00**
322	Rashodi za materijal i energiju	3.000,00	0,00	0,00	3.000,00
	Funkcijska klasifikacija 0510 Gospodarenje otpadom	**0,00**	**19.253,00**	**100,00**	**19.253,00**
	Lokacija 903168 OPĆINA JASENOVAC	**0,00**	**19.253,00**	**100,00**	**19.253,00**

u kunama

Broj konta	VRSTA RASHODA / IZDATAKA	Planirano	Promjena iznos	Promjena (%)	Novi iznos
3	**Rashodi poslovanja**	**0,00**	**19.253,00**	**100,00**	**19.253,00**
31	**Rashodi za zaposlene**	**0,00**	**19.253,00**	**100,00**	**19.253,00**
311	Plaće (Bruto)	0,00	16.428,00	100,00	16.428,00
313	Doprinosi na plaće	0,00	2.825,00	100,00	2.825,00
	Izvor 4.3.6 Ostali prihodi za posebne namjene - prihodi od HZZ-a	**401.601,00**	**- 35.199,00**	**- 8,76**	**366.402,00**
	Korisnik 032077 Općina Jasenovac	**401.601,00**	**- 35.199,00**	**- 8,76**	**366.402,00**
	Funkcijska klasifikacija 0510 Gospodarenje otpadom	**401.601,00**	**- 35.199,00**	**- 8,76**	**366.402,00**
	Lokacija 903168 OPĆINA JASENOVAC	**401.601,00**	**- 35.199,00**	**- 8,76**	**366.402,00**
3	**Rashodi poslovanja**	**401.601,00**	**- 35.199,00**	**- 8,76**	**366.402,00**
31	**Rashodi za zaposlene**	**385.043,00**	**- 34.355,00**	**- 8,92**	**350.688,00**
311	Plaće (Bruto)	353.530,00	- 30.002,00	- 8,49	323.528,00
313	Doprinosi na plaće	31.513,00	- 4.353,00	- 13,81	27.160,00
32	**Materijalni rashodi**	**16.558,00**	**- 844,00**	**- 5,10**	**15.714,00**
321	Naknade troškova zaposlenima	16.558,00	- 844,00	- 5,10	15.714,00
	Kapitalni projekt K100001 VATROGASNA ZAJEDNICA	**282.500,00**	**- 192.500,00**	**- 68,14**	**90.000,00**
	Izvor 4.3.2 Ostali prihodi za posebne namjene - šumski doprinos	**282.500,00**	**- 192.500,00**	**- 68,14**	**90.000,00**
	Korisnik 032077 Općina Jasenovac	**282.500,00**	**- 192.500,00**	**- 68,14**	**90.000,00**
	Funkcijska klasifikacija 0320 Usluge protupožarne zaštite	**282.500,00**	**- 192.500,00**	**- 68,14**	**90.000,00**
	Lokacija 903168 OPĆINA JASENOVAC	**282.500,00**	**- 192.500,00**	**- 68,14**	**90.000,00**
3	**Rashodi poslovanja**	**282.500,00**	**- 192.500,00**	**- 68,14**	**90.000,00**
38	**Ostali rashodi**	**282.500,00**	**- 192.500,00**	**- 68,14**	**90.000,00**
382	Kapitalne donacije	282.500,00	- 192.500,00	- 68,14	90.000,00
	Proračunski korisnik 03 GOSPODARENJE OTPADOM	**15.000,00**	**7.500,00**	**50,00**	**22.500,00**
	Program 1013 ZAŠTITA OKOLIŠA	**15.000,00**	**7.500,00**	**50,00**	**22.500,00**
	Kapitalni projekt K100026 PLAN GOSPODARENJA OTPADOM	**15.000,00**	**0,00**	**0,00**	**15.000,00**
	Izvor 1.1.1 Opći prihodi i primici - porezi	**0,00**	**10.000,00**	**100,00**	**10.000,00**
	Korisnik 032077 Općina Jasenovac	**0,00**	**10.000,00**	**100,00**	**10.000,00**
	Funkcijska klasifikacija 0510 Gospodarenje otpadom	**0,00**	**10.000,00**	**100,00**	**10.000,00**
	Lokacija 903168 OPĆINA JASENOVAC	**0,00**	**10.000,00**	**100,00**	**10.000,00**
4	**Rashodi za nabavu nefinancijske imovine**	**0,00**	**10.000,00**	**100,00**	**10.000,00**
41	**Rashodi za nabavu neproizvedene dugotrajne imovine**	**0,00**	**10.000,00**	**100,00**	**10.000,00**
412	Nematerijalna imovina	0,00	10.000,00	100,00	10.000,00
	Izvor 4.3.4 Ostali prihodi za posebne namjene - komunalni doprinos	**15.000,00**	**- 10.000,00**	**- 66,67**	**5.000,00**
	Korisnik 032077 Općina Jasenovac	**15.000,00**	**- 10.000,00**	**- 66,67**	**5.000,00**
	Funkcijska klasifikacija 0510 Gospodarenje otpadom	**15.000,00**	**- 10.000,00**	**- 66,67**	**5.000,00**
	Lokacija 903168 OPĆINA JASENOVAC	**15.000,00**	**- 10.000,00**	**- 66,67**	**5.000,00**
4	**Rashodi za nabavu nefinancijske imovine**	**15.000,00**	**- 10.000,00**	**- 66,67**	**5.000,00**
41	**Rashodi za nabavu neproizvedene dugotrajne imovine**	**15.000,00**	**- 10.000,00**	**- 66,67**	**5.000,00**
412	Nematerijalna imovina	15.000,00	- 10.000,00	- 66,67	5.000,00

u kunama

Broj konta	VRSTA RASHODA / IZDATAKA	Planirano	Promjena iznos	Promjena (%)	Novi iznos
	Kapitalni projekt K100028 ODVOJENO SAKUPLJANJE KOMUNALNOG OTPADA	**0,00**	**7.500,00**	**100,00**	**7.500,00**
	Izvor 1.1.1 Opći prihodi i primici - porezi	**0,00**	**7.500,00**	**100,00**	**7.500,00**
	Korisnik 032077 Općina Jasenovac	**0,00**	**7.500,00**	**100,00**	**7.500,00**
	Funkcijska klasifikacija 0510 Gospodarenje otpadom	**0,00**	**7.500,00**	**100,00**	**7.500,00**
	Lokacija 903168 OPĆINA JASENOVAC	**0,00**	**7.500,00**	**100,00**	**7.500,00**
4	**Rashodi za nabavu nefinancijske imovine**	**0,00**	**7.500,00**	**100,00**	**7.500,00**
41	**Rashodi za nabavu neproizvedene dugotrajne imovine**	**0,00**	**7.500,00**	**100,00**	**7.500,00**
412	Nematerijalna imovina	0,00	7.500,00	100,00	7.500,00
	Proračunski korisnik 04 GOSPODARENJE OTPADNIM VODAMA	**100.000,00**	**284.750,00**	**284,75**	**384.750,00**
	Program 1005 RAZVOJ I UPRAVLJANJE SUSTAVA VODOOPSKRBE, ODVODNJE I ZAŠTITE VODA	**100.000,00**	**284.750,00**	**284,75**	**384.750,00**
	Aktivnost A100001 TROŠKOVNIK I NACRT PRIKLJUČAKA NA JAVNU KANALIZACIJSKU MREŽU	**0,00**	**34.750,00**	**100,00**	**34.750,00**
	Izvor 1.1.1 Opći prihodi i primici - porezi	**0,00**	**34.750,00**	**100,00**	**34.750,00**
	Korisnik 032077 Općina Jasenovac	**0,00**	**34.750,00**	**100,00**	**34.750,00**
	Funkcijska klasifikacija 0520 Gospodarenje otpadnim vodama	**0,00**	**34.750,00**	**100,00**	**34.750,00**
	Lokacija 903168 OPĆINA JASENOVAC	**0,00**	**34.750,00**	**100,00**	**34.750,00**
3	**Rashodi poslovanja**	**0,00**	**34.750,00**	**100,00**	**34.750,00**
32	**Materijalni rashodi**	**0,00**	**34.750,00**	**100,00**	**34.750,00**
323	Rashodi za usluge	0,00	34.750,00	100,00	34.750,00
	Kapitalni projekt K100027 UREĐAJ ZA PROČIŠĆAVANJE OTPADNIH VODA	**100.000,00**	**250.000,00**	**250,00**	**350.000,00**
	Izvor 4.3.2 Ostali prihodi za posebne namjene - šumski doprinos	**100.000,00**	**100.000,00**	**100,00**	**200.000,00**
	Korisnik 032077 Općina Jasenovac	**100.000,00**	**100.000,00**	**100,00**	**200.000,00**
	Funkcijska klasifikacija 0520 Gospodarenje otpadnim vodama	**100.000,00**	**100.000,00**	**100,00**	**200.000,00**
	Lokacija 903168 OPĆINA JASENOVAC	**100.000,00**	**100.000,00**	**100,00**	**200.000,00**
3	**Rashodi poslovanja**	**100.000,00**	**100.000,00**	**100,00**	**200.000,00**
38	**Ostali rashodi**	**100.000,00**	**100.000,00**	**100,00**	**200.000,00**
386	Kapitalne pomoći	100.000,00	100.000,00	100,00	200.000,00
	Izvor 5.2.20 Kapitalne pomoći proračunu iz drugih proračuna (županijski)	**0,00**	**150.000,00**	**100,00**	**150.000,00**
	Korisnik 032077 Općina Jasenovac	**0,00**	**150.000,00**	**100,00**	**150.000,00**
	Funkcijska klasifikacija 0520 Gospodarenje otpadnim vodama	**0,00**	**150.000,00**	**100,00**	**150.000,00**
	Lokacija 903168 OPĆINA JASENOVAC	**0,00**	**150.000,00**	**100,00**	**150.000,00**
3	**Rashodi poslovanja**	**0,00**	**150.000,00**	**100,00**	**150.000,00**
38	**Ostali rashodi**	**0,00**	**150.000,00**	**100,00**	**150.000,00**
386	Kapitalne pomoći	0,00	150.000,00	100,00	150.000,00
	Glava 00203 GOSPODARSTVO	**7.975.427,00**	**- 6.099.442,00**	**- 76,48**	**1.875.985,00**
	Proračunski korisnik 01 POLJOPRIVREDA, OBRT, MALO I SREDNJE PODUZETNIŠTVO	**263.000,00**	**- 109.600,00**	**- 41,67**	**153.400,00**
	Program 1006 POTPORA POLJOPRIVREDI	**263.000,00**	**- 109.600,00**	**- 41,67**	**153.400,00**

u kunama

Broj konta	VRSTA RASHODA / IZDATAKA	Planirano	Promjena iznos	Promjena (%)	Novi iznos
	Aktivnost A100011 VETERINARSKE, HIGIJENIČARSKE I EPIDEMIOLOŠKE USLUGE	**65.000,00**	**- 34.000,00**	**- 52,31**	**31.000,00**
	Izvor 1.1.31 Opći prihodi i primici - prihodi od nefinancijske imovine (zakup poljoprivrednog zemljišta u vlasništvu RH)	**65.000,00**	**- 34.000,00**	**- 52,31**	**31.000,00**
	Korisnik 032077 Općina Jasenovac	**65.000,00**	**- 34.000,00**	**- 52,31**	**31.000,00**
	Funkcijska klasifikacija 0421 Poljoprivreda	**65.000,00**	**- 34.000,00**	**- 52,31**	**31.000,00**
	Lokacija 903168 OPĆINA JASENOVAC	**65.000,00**	**- 34.000,00**	**- 52,31**	**31.000,00**
3	**Rashodi poslovanja**	**65.000,00**	**- 34.000,00**	**- 52,31**	**31.000,00**
32	**Materijalni rashodi**	**65.000,00**	**- 34.000,00**	**- 52,31**	**31.000,00**
323	Rashodi za usluge	65.000,00	- 34.000,00	- 52,31	31.000,00
	Aktivnost A100012 SUBVENCIJA POLJOPRIVREDNICIMA	**100.000,00**	**- 50.000,00**	**- 50,00**	**50.000,00**
	Izvor 1.1.31 Opći prihodi i primici - prihodi od nefinancijske imovine (zakup poljoprivrednog zemljišta u vlasništvu RH)	**100.000,00**	**- 50.000,00**	**- 50,00**	**50.000,00**
	Korisnik 032077 Općina Jasenovac	**100.000,00**	**- 50.000,00**	**- 50,00**	**50.000,00**
	Funkcijska klasifikacija 0421 Poljoprivreda	**100.000,00**	**- 50.000,00**	**- 50,00**	**50.000,00**
	Lokacija 903168 OPĆINA JASENOVAC	**100.000,00**	**- 50.000,00**	**- 50,00**	**50.000,00**
3	**Rashodi poslovanja**	**100.000,00**	**- 50.000,00**	**- 50,00**	**50.000,00**
35	**Subvencije**	**100.000,00**	**- 50.000,00**	**- 50,00**	**50.000,00**
352	Subvencije trgovačkim društvima, poljoprivrednicima i obrtnicima izvan javnog sektora	100.000,00	- 50.000,00	- 50,00	50.000,00
	Aktivnost A100018 POLJOPRIVREDNO ZEMLJIŠTE	**88.000,00**	**- 25.600,00**	**- 29,09**	**62.400,00**
	Izvor 7.1.1 Prihodi od prodaje i zamjene nefinancijske imovine i naknade	**88.000,00**	**- 25.600,00**	**- 29,09**	**62.400,00**
	Korisnik 032077 Općina Jasenovac	**88.000,00**	**- 25.600,00**	**- 29,09**	**62.400,00**
	Funkcijska klasifikacija 0421 Poljoprivreda	**88.000,00**	**- 25.600,00**	**- 29,09**	**62.400,00**
	Lokacija 903168 OPĆINA JASENOVAC	**88.000,00**	**- 25.600,00**	**- 29,09**	**62.400,00**
3	**Rashodi poslovanja**	**50.000,00**	**- 25.600,00**	**- 51,20**	**24.400,00**
36	**Pomoći dane u inozemstvo i unutar općeg proračuna**	**50.000,00**	**- 25.600,00**	**- 51,20**	**24.400,00**
366	Pomoći proračunskim korisnicima drugih proračuna	50.000,00	- 25.600,00	- 51,20	24.400,00
4	**Rashodi za nabavu nefinancijske imovine**	**38.000,00**	**0,00**	**0,00**	**38.000,00**
41	**Rashodi za nabavu neproizvedene dugotrajne imovine**	**38.000,00**	**0,00**	**0,00**	**38.000,00**
412	Nematerijalna imovina	38.000,00	0,00	0,00	38.000,00
	Kapitalni projekt K100011 PARCELACIJSKI ELABORAT - ODVAJANJE NEPLODNOG ZEMLJIŠTA OD ORANICA	**10.000,00**	**0,00**	**0,00**	**10.000,00**
	Izvor 7.1.1 Prihodi od prodaje i zamjene nefinancijske imovine i naknade	**10.000,00**	**0,00**	**0,00**	**10.000,00**
	Korisnik 032077 Općina Jasenovac	**10.000,00**	**0,00**	**0,00**	**10.000,00**
	Funkcijska klasifikacija 0421 Poljoprivreda	**10.000,00**	**0,00**	**0,00**	**10.000,00**
	Lokacija 903168 OPĆINA JASENOVAC	**10.000,00**	**0,00**	**0,00**	**10.000,00**
4	**Rashodi za nabavu nefinancijske imovine**	**10.000,00**	**0,00**	**0,00**	**10.000,00**
41	**Rashodi za nabavu neproizvedene dugotrajne imovine**	**10.000,00**	**0,00**	**0,00**	**10.000,00**
412	Nematerijalna imovina	10.000,00	0,00	0,00	10.000,00

u kunama

Broj konta	VRSTA RASHODA / IZDATAKA	Planirano	Promjena iznos	Promjena (%)	Novi iznos
	Proračunski korisnik 02 POLJOPRIVREDNO-INDUSTRIJSKA ZONA	**10.560,00**	**23.750,00**	**224,91**	**34.310,00**
	Program 1010 JAČANJE GOSPODARSTVA	**10.560,00**	**23.750,00**	**224,91**	**34.310,00**
	Aktivnost A100003 POLJOPRIVREDNO INDUSTRIJSKA ZONA	**10.560,00**	**23.750,00**	**224,91**	**34.310,00**
	Izvor 1.1.1 Opći prihodi i primici - porezi	**10.560,00**	**0,00**	**0,00**	**10.560,00**
	Korisnik 032077 Općina Jasenovac	**10.560,00**	**0,00**	**0,00**	**10.560,00**
	Funkcijska klasifikacija 0620 Razvoj zajednice	**10.560,00**	**0,00**	**0,00**	**10.560,00**
	Lokacija 903168 OPĆINA JASENOVAC	**10.560,00**	**0,00**	**0,00**	**10.560,00**
3	**Rashodi poslovanja**	**10.560,00**	**0,00**	**0,00**	**10.560,00**
32	**Materijalni rashodi**	**10.560,00**	**0,00**	**0,00**	**10.560,00**
323	Rashodi za usluge	10.560,00	0,00	0,00	10.560,00
	Izvor 5.2.6 Kapitalne pomoći iz državnog proračuna temeljem prijenosa EU	**0,00**	**23.750,00**	**100,00**	**23.750,00**
	Korisnik 032077 Općina Jasenovac	**0,00**	**23.750,00**	**100,00**	**23.750,00**
	Funkcijska klasifikacija 0620 Razvoj zajednice	**0,00**	**23.750,00**	**100,00**	**23.750,00**
	Lokacija 903168 OPĆINA JASENOVAC	**0,00**	**23.750,00**	**100,00**	**23.750,00**
4	**Rashodi za nabavu nefinancijske imovine**	**0,00**	**23.750,00**	**100,00**	**23.750,00**
42	**Rashodi za nabavu proizvedene dugotrajne imovine**	**0,00**	**23.750,00**	**100,00**	**23.750,00**
421	Građevinski objekti	0,00	23.750,00	100,00	23.750,00
	Proračunski korisnik 03 ZONA MALIH OBRTA S TRŽNICOM	**10.000,00**	**- 10.000,00**	**- 100,00**	**0,00**
	Program 1010 JAČANJE GOSPODARSTVA	**10.000,00**	**- 10.000,00**	**- 100,00**	**0,00**
	Kapitalni projekt K100016 ZONA MALIH OBRTA S TRŽNICOM	**10.000,00**	**- 10.000,00**	**- 100,00**	**0,00**
	Izvor 1.1.32 Opći prihodi i primici - prihodi od nefinancijske imovine (najam poslovnog prostora)	**10.000,00**	**- 10.000,00**	**- 100,00**	**0,00**
	Korisnik 032077 Općina Jasenovac	**10.000,00**	**- 10.000,00**	**- 100,00**	**0,00**
	Funkcijska klasifikacija 0620 Razvoj zajednice	**10.000,00**	**- 10.000,00**	**- 100,00**	**0,00**
	Lokacija 903168 OPĆINA JASENOVAC	**10.000,00**	**- 10.000,00**	**- 100,00**	**0,00**
4	**Rashodi za nabavu nefinancijske imovine**	**10.000,00**	**- 10.000,00**	**- 100,00**	**0,00**
42	**Rashodi za nabavu proizvedene dugotrajne imovine**	**10.000,00**	**- 10.000,00**	**- 100,00**	**0,00**
421	Građevinski objekti	10.000,00	- 10.000,00	- 100,00	0,00
	Proračunski korisnik 04 CESTOVNI PROMET	**7.569.592,00**	**- 5.947.342,00**	**- 78,57**	**1.622.250,00**
	Program 1010 JAČANJE GOSPODARSTVA	**7.569.592,00**	**- 5.947.342,00**	**- 78,57**	**1.622.250,00**
	Aktivnost A100001 TEKUĆE ODRŽAVANJE NERAZVRSTANIH CESTA	**30.000,00**	**0,00**	**0,00**	**30.000,00**
	Izvor 1.1.31 Opći prihodi i primici - prihodi od nefinancijske imovine (zak	**30.000,00**	**0,00**	**0,00**	**30.000,00**
	Korisnik 032077 Općina Jasenovac	**30.000,00**	**0,00**	**0,00**	**30.000,00**
	Funkcijska klasifikacija 0451 Cestovni promet	**30.000,00**	**0,00**	**0,00**	**30.000,00**
	Lokacija 903168 OPĆINA JASENOVAC	**30.000,00**	**0,00**	**0,00**	**30.000,00**
3	**Rashodi poslovanja**	**30.000,00**	**0,00**	**0,00**	**30.000,00**
32	**Materijalni rashodi**	**30.000,00**	**0,00**	**0,00**	**30.000,00**
323	Rashodi za usluge	30.000,00	0,00	0,00	30.000,00

u kunama

Broj konta	VRSTA RASHODA / IZDATAKA	Planirano	Promjena iznos	Promjena (%)	Novi iznos
	Kapitalni projekt K100004 ŽUPANIJSKE CESTE	**100.000,00**	**- 100.000,00**	**- 100,00**	**0,00**
	Izvor 4.3.2 Ostali prihodi za posebne namjene - šumski doprinos	**100.000,00**	**- 100.000,00**	**- 100,00**	**0,00**
	Korisnik 032077 Općina Jasenovac	**100.000,00**	**- 100.000,00**	**- 100,00**	**0,00**
	Funkcijska klasifikacija 0451 Cestovni promet	**100.000,00**	**- 100.000,00**	**- 100,00**	**0,00**
	Lokacija 903168 OPĆINA JASENOVAC	**100.000,00**	**- 100.000,00**	**- 100,00**	**0,00**
4	**Rashodi za nabavu nefinancijske imovine**	**100.000,00**	**- 100.000,00**	**- 100,00**	**0,00**
42	**Rashodi za nabavu proizvedene dugotrajne imovine**	**100.000,00**	**- 100.000,00**	**- 100,00**	**0,00**
421	Građevinski objekti	100.000,00	- 100.000,00	- 100,00	0,00
	Kapitalni projekt K100015 NERAZVRSTANE CESTE	**7.439.592,00**	**- 5.847.342,00**	**- 78,60**	**1.592.250,00**
	Izvor 4.3.2 Ostali prihodi za posebne namjene - šumski doprinos	**196.250,00**	**- 51.100,00**	**- 26,04**	**145.150,00**
	Korisnik 032077 Općina Jasenovac	**196.250,00**	**- 51.100,00**	**- 26,04**	**145.150,00**
	Funkcijska klasifikacija 0451 Cestovni promet	**196.250,00**	**- 51.100,00**	**- 26,04**	**145.150,00**
	Lokacija 903168 OPĆINA JASENOVAC	**196.250,00**	**- 51.100,00**	**- 26,04**	**145.150,00**
3	**Rashodi poslovanja**	**0,00**	**2.650,00**	**100,00**	**2.650,00**
32	**Materijalni rashodi**	**0,00**	**2.650,00**	**100,00**	**2.650,00**
323	Rashodi za usluge	0,00	2.650,00	100,00	2.650,00
4	**Rashodi za nabavu nefinancijske imovine**	**196.250,00**	**- 53.750,00**	**- 27,39**	**142.500,00**
41	**Rashodi za nabavu neproizvedene dugotrajne imovine**	**196.250,00**	**- 166.250,00**	**- 84,71**	**30.000,00**
412	Nematerijalna imovina	196.250,00	- 166.250,00	- 84,71	30.000,00
42	**Rashodi za nabavu proizvedene dugotrajne imovine**	**0,00**	**112.500,00**	**100,00**	**112.500,00**
421	Građevinski objekti	0,00	112.500,00	100,00	112.500,00
	Izvor 4.3.4 Ostali prihodi za posebne namjene - komunalni doprinos	**20.000,00**	**- 20.000,00**	**- 100,00**	**0,00**
	Korisnik 032077 Općina Jasenovac	**20.000,00**	**- 20.000,00**	**- 100,00**	**0,00**
	Funkcijska klasifikacija 0451 Cestovni promet	**20.000,00**	**- 20.000,00**	**- 100,00**	**0,00**
	Lokacija 903168 OPĆINA JASENOVAC	**20.000,00**	**- 20.000,00**	**- 100,00**	**0,00**
4	**Rashodi za nabavu nefinancijske imovine**	**20.000,00**	**- 20.000,00**	**- 100,00**	**0,00**
41	**Rashodi za nabavu neproizvedene dugotrajne imovine**	**20.000,00**	**- 20.000,00**	**- 100,00**	**0,00**
412	Nematerijalna imovina	20.000,00	- 20.000,00	- 100,00	0,00
	Izvor 5.2.21 Kapitalne pomoći proračunu iz drugih proračuna (državni)	**400.000,00**	**- 400.000,00**	**- 100,00**	**0,00**
	Korisnik 032077 Općina Jasenovac	**400.000,00**	**- 400.000,00**	**- 100,00**	**0,00**
	Funkcijska klasifikacija 0451 Cestovni promet	**400.000,00**	**- 400.000,00**	**- 100,00**	**0,00**
	Lokacija 903168 OPĆINA JASENOVAC	**400.000,00**	**- 400.000,00**	**- 100,00**	**0,00**
4	**Rashodi za nabavu nefinancijske imovine**	**400.000,00**	**- 400.000,00**	**- 100,00**	**0,00**
42	**Rashodi za nabavu proizvedene dugotrajne imovine**	**400.000,00**	**- 400.000,00**	**- 100,00**	**0,00**
421	Građevinski objekti	400.000,00	- 400.000,00	- 100,00	0,00

u kunama

Broj konta	VRSTA RASHODA / IZDATAKA	Planirano	Promjena iznos	Promjena (%)	Novi iznos
	Izvor 5.2.6 Kapitalne pomoći iz državnog proračuna temeljem prijenosa EU	**6.823.342,00**	**- 5.376.242,00**	**- 78,79**	**1.447.100,00**
	Korisnik 032077 Općina Jasenovac	**6.823.342,00**	**- 5.376.242,00**	**- 78,79**	**1.447.100,00**
	Funkcijska klasifikacija 0451 Cestovni promet	**6.823.342,00**	**- 5.376.242,00**	**- 78,79**	**1.447.100,00**
	Lokacija 903168 OPĆINA JASENOVAC	**6.823.342,00**	**- 5.376.242,00**	**- 78,79**	**1.447.100,00**
4	**Rashodi za nabavu nefinancijske imovine**	**6.823.342,00**	**- 5.376.242,00**	**- 78,79**	**1.447.100,00**
41	**Rashodi za nabavu neproizvedene dugotrajne imovine**	**0,00**	**147.100,00**	**100,00**	**147.100,00**
412	Nematerijalna imovina	0,00	147.100,00	100,00	147.100,00
42	**Rashodi za nabavu proizvedene dugotrajne imovine**	**6.823.342,00**	**- 5.523.342,00**	**- 80,95**	**1.300.000,00**
421	Građevinski objekti	6.823.342,00	- 5.523.342,00	- 80,95	1.300.000,00
	Proračunski korisnik 05 RAZVOJ I UNAPREĐENJE GOSPODARSTVA	**122.275,00**	**- 100.000,00**	**- 81,78**	**22.275,00**
	Program 1010 JAČANJE GOSPODARSTVA	**122.275,00**	**- 100.000,00**	**- 81,78**	**22.275,00**
	Aktivnost A100002 LOKLANI PROGRAM ZA MLADE	**100.000,00**	**- 100.000,00**	**- 100,00**	**0,00**
	Izvor 1.1.31 Opći prihodi i primici - prihodi od nefinancijske imovine (zakup poljoprivrednog zemljišta u vlasništvu RH)	**100.000,00**	**- 100.000,00**	**- 100,00**	**0,00**
	Korisnik 032077 Općina Jasenovac	**100.000,00**	**- 100.000,00**	**- 100,00**	**0,00**
	Funkcijska klasifikacija 0620 Razvoj zajednice	**100.000,00**	**- 100.000,00**	**- 100,00**	**0,00**
	Lokacija 903168 OPĆINA JASENOVAC	**100.000,00**	**- 100.000,00**	**- 100,00**	**0,00**
3	**Rashodi poslovanja**	**100.000,00**	**- 100.000,00**	**- 100,00**	**0,00**
32	**Materijalni rashodi**	**100.000,00**	**- 100.000,00**	**- 100,00**	**0,00**
323	Rashodi za usluge	100.000,00	- 100.000,00	- 100,00	0,00
	Kapitalni projekt K100018 RAZVOJ ŠIROKOPOJASNE INFRASTRUKTURE	**22.275,00**	**0,00**	**0,00**	**22.275,00**
	Izvor 1.1.31 Opći prihodi i primici - prihodi od nefinancijske imovine (zakup poljoprivrednog zemljišta u vlasništvu RH)	**22.275,00**	**0,00**	**0,00**	**22.275,00**
	Korisnik 032077 Općina Jasenovac	**22.275,00**	**0,00**	**0,00**	**22.275,00**
	Funkcijska klasifikacija 0620 Razvoj zajednice	**22.275,00**	**0,00**	**0,00**	**22.275,00**
	Lokacija 903168 OPĆINA JASENOVAC	**22.275,00**	**0,00**	**0,00**	**22.275,00**
3	**Rashodi poslovanja**	**22.275,00**	**0,00**	**0,00**	**22.275,00**
36	**Pomoći dane u inozemstvo i unutar općeg proračuna**	**22.275,00**	**0,00**	**0,00**	**22.275,00**
363	Pomoći unutar općeg proračuna	22.275,00	0,00	0,00	22.275,00
	Proračunski korisnik 09 PODUZETNIČKE ZONE	**0,00**	**43.750,00**	**100,00**	**43.750,00**
	Program 1010 JAČANJE GOSPODARSTVA	**0,00**	**43.750,00**	**100,00**	**43.750,00**
	Kapitalni projekt K100019 PODUZETNIČKE ZONE	**0,00**	**43.750,00**	**100,00**	**43.750,00**
	Izvor 5.2.21 Kapitalne pomoći proračunu iz drugih proračuna (državni)	**0,00**	**43.750,00**	**100,00**	**43.750,00**
	Korisnik 032077 Općina Jasenovac	**0,00**	**43.750,00**	**100,00**	**43.750,00**

u kunama

Broj konta	VRSTA RASHODA / IZDATAKA	Planirano	Promjena iznos	Promjena (%)	Novi iznos
	Funkcijska klasifikacija 0620 Razvoj zajednice	**0,00**	**43.750,00**	**100,00**	**43.750,00**
	Lokacija 903168 OPĆINA JASENOVAC	**0,00**	**43.750,00**	**100,00**	**43.750,00**
4	**Rashodi za nabavu nefinancijske imovine**	**0,00**	**43.750,00**	**100,00**	**43.750,00**
41	**Rashodi za nabavu neproizvedene dugotrajne imovine**	**0,00**	**43.750,00**	**100,00**	**43.750,00**
412	Nematerijalna imovina	0,00	43.750,00	100,00	43.750,00
	Glava 00204 KOMUNALNE DJELATNOSTI	**5.136.727,00**	**- 1.092.350,00**	**- 21,27**	**4.044.377,00**
	Proračunski korisnik 01 REDOVNI RASHODI ZA KOMUNALNU INFRASTRUKTURU	**889.177,00**	**55.883,00**	**6,28**	**945.060,00**
	Program 1003 OPĆINSKO VIJEĆE	**76.792,00**	**- 23.491,00**	**- 30,59**	**53.301,00**
	Aktivnost A100017 PROVOĐENJE PROGRAMA JAVNIH RADOVA	**76.792,00**	**- 23.491,00**	**- 30,59**	**53.301,00**
	Izvor 4.3.6 Ostali prihodi za posebne namjene - prihodi od HZZ-a	**76.792,00**	**- 23.491,00**	**- 30,59**	**53.301,00**
	Korisnik 032077 Općina Jasenovac	**76.792,00**	**- 23.491,00**	**- 30,59**	**53.301,00**
	Funkcijska klasifikacija 0650 Istraživanje i razvoj stanovanja i komunalnih pogodnosti	**76.792,00**	**- 23.491,00**	**- 30,59**	**53.301,00**
	Lokacija 903168 OPĆINA JASENOVAC	**76.792,00**	**- 23.491,00**	**- 30,59**	**53.301,00**
3	**Rashodi poslovanja**	**76.792,00**	**- 23.491,00**	**- 30,59**	**53.301,00**
31	**Rashodi za zaposlene**	**70.978,00**	**- 20.017,00**	**- 28,20**	**50.961,00**
311	Plaće (Bruto)	65.169,00	- 18.313,00	- 28,10	46.856,00
313	Doprinosi na plaće	5.809,00	- 1.704,00	- 29,33	4.105,00
32	**Materijalni rashodi**	**5.814,00**	**- 3.474,00**	**- 59,75**	**2.340,00**
321	Naknade troškova zaposlenima	5.814,00	- 3.474,00	- 59,75	2.340,00
	Program 1008 ODRŽAVANJE KOMUNALNE INFRASTRUKTURE	**762.385,00**	**99.374,00**	**13,03**	**861.759,00**
	Aktivnost A100020 REDOVNO ODRŽAVANJE KOMUNALNE INFRASTRUKTURE I JAVNE RASVJETE	**762.385,00**	**99.374,00**	**13,03**	**861.759,00**
	Izvor 1.1.1 Opći prihodi i primici - porezi	**100.000,00**	**35.000,00**	**35,00**	**135.000,00**
	Korisnik 032077 Općina Jasenovac	**100.000,00**	**35.000,00**	**35,00**	**135.000,00**
	Funkcijska klasifikacija 0650 Istraživanje i razvoj stanovanja i komunalnih pogodnosti	**100.000,00**	**35.000,00**	**35,00**	**135.000,00**
	Lokacija 903168 OPĆINA JASENOVAC	**100.000,00**	**35.000,00**	**35,00**	**135.000,00**
3	**Rashodi poslovanja**	**100.000,00**	**35.000,00**	**35,00**	**135.000,00**
32	**Materijalni rashodi**	**100.000,00**	**35.000,00**	**35,00**	**135.000,00**
323	Rashodi za usluge	100.000,00	35.000,00	35,00	135.000,00
	Izvor 1.1.2 Opći prihodi i primici - prihodi od financijske imovine	**18.000,00**	**0,00**	**0,00**	**18.000,00**
	Korisnik 032077 Općina Jasenovac	**18.000,00**	**0,00**	**0,00**	**18.000,00**
	Funkcijska klasifikacija 0640 Ulična rasvjeta	**18.000,00**	**0,00**	**0,00**	**18.000,00**
	Lokacija 903168 OPĆINA JASENOVAC	**18.000,00**	**0,00**	**0,00**	**18.000,00**
3	**Rashodi poslovanja**	**18.000,00**	**0,00**	**0,00**	**18.000,00**
32	**Materijalni rashodi**	**18.000,00**	**0,00**	**0,00**	**18.000,00**
322	Rashodi za materijal i energiju	18.000,00	0,00	0,00	18.000,00

u kunama

Broj konta	VRSTA RASHODA / IZDATAKA	Planirano	Promjena iznos	Promjena (%)	Novi iznos
	Izvor 1.1.31 Opći prihodi i primici - prihodi od nefinancijske imovine (zakup poljoprivrednog zemljišta u vlasništvu RH)	**50.000,00**	**21.374,00**	**42,75**	**71.374,00**
	Korisnik 032077 Općina Jasenovac	**50.000,00**	**21.374,00**	**42,75**	**71.374,00**
	Funkcijska klasifikacija 0650 Istraživanje i razvoj stanovanja i komunalnih pogodnosti	**50.000,00**	**21.374,00**	**42,75**	**71.374,00**
	Lokacija 903168 OPĆINA JASENOVAC	**50.000,00**	**21.374,00**	**42,75**	**71.374,00**
3	**Rashodi poslovanja**	**50.000,00**	**21.374,00**	**42,75**	**71.374,00**
32	**Materijalni rashodi**	**50.000,00**	**21.374,00**	**42,75**	**71.374,00**
323	Rashodi za usluge	50.000,00	21.374,00	42,75	71.374,00
	Izvor 4.3.3 Ostali prihodi za posebne namjene - služnost javnih površina	**53.500,00**	**43.000,00**	**80,37**	**96.500,00**
	Korisnik 032077 Općina Jasenovac	**53.500,00**	**43.000,00**	**80,37**	**96.500,00**
	Funkcijska klasifikacija 0640 Ulična rasvjeta	**53.500,00**	**2.000,00**	**3,74**	**55.500,00**
	Lokacija 903168 OPĆINA JASENOVAC	**53.500,00**	**2.000,00**	**3,74**	**55.500,00**
3	**Rashodi poslovanja**	**53.500,00**	**2.000,00**	**3,74**	**55.500,00**
32	**Materijalni rashodi**	**53.500,00**	**2.000,00**	**3,74**	**55.500,00**
322	Rashodi za materijal i energiju	53.500,00	2.000,00	3,74	55.500,00
	Funkcijska klasifikacija 0650 Istraživanje i razvoj stanovanja i komunalnih pogodnosti	**0,00**	**41.000,00**	**100,00**	**41.000,00**
	Lokacija 903168 OPĆINA JASENOVAC	**0,00**	**41.000,00**	**100,00**	**41.000,00**
3	**Rashodi poslovanja**	**0,00**	**41.000,00**	**100,00**	**41.000,00**
32	**Materijalni rashodi**	**0,00**	**41.000,00**	**100,00**	**41.000,00**
323	Rashodi za usluge	0,00	41.000,00	100,00	41.000,00
	Izvor 4.3.5 Ostali prihodi za posebne namjene - komunalna naknada	**540.885,00**	**0,00**	**0,00**	**540.885,00**
	Korisnik 032077 Općina Jasenovac	**540.885,00**	**0,00**	**0,00**	**540.885,00**
	Funkcijska klasifikacija 0640 Ulična rasvjeta	**100.000,00**	**0,00**	**0,00**	**100.000,00**
	Lokacija 903168 OPĆINA JASENOVAC	**100.000,00**	**0,00**	**0,00**	**100.000,00**
3	**Rashodi poslovanja**	**100.000,00**	**0,00**	**0,00**	**100.000,00**
32	**Materijalni rashodi**	**100.000,00**	**0,00**	**0,00**	**100.000,00**
322	Rashodi za materijal i energiju	100.000,00	0,00	0,00	100.000,00
	Funkcijska klasifikacija 0650 Istraživanje i razvoj stanovanja i komunalnih pogodnosti	**440.885,00**	**0,00**	**0,00**	**440.885,00**
	Lokacija 903168 OPĆINA JASENOVAC	**440.885,00**	**0,00**	**0,00**	**440.885,00**
3	**Rashodi poslovanja**	**440.885,00**	**0,00**	**0,00**	**440.885,00**
32	**Materijalni rashodi**	**440.885,00**	**0,00**	**0,00**	**440.885,00**
323	Rashodi za usluge	440.885,00	0,00	0,00	440.885,00
	Program 1014 PROSTORNO UREĐNJE I UNAPREĐENJE STANOVANJA	**50.000,00**	**- 20.000,00**	**- 40,00**	**30.000,00**
	Aktivnost A100001 SANACIJA OD RATA UNIŠTENIH I GRAĐEVINSKO OPASNIH OBJEKATA	**50.000,00**	**- 20.000,00**	**- 40,00**	**30.000,00**
	Izvor 7.1.1 Prihodi od prodaje i zamjene nefinancijske imovine i naknade	**50.000,00**	**- 20.000,00**	**- 40,00**	**30.000,00**

u kunama

Broj konta	VRSTA RASHODA / IZDATAKA	Planirano	Promjena iznos	Promjena (%)	Novi iznos
	Korisnik 032077 Općina Jasenovac	**50.000,00**	**- 20.000,00**	**- 40,00**	**30.000,00**
	Funkcijska klasifikacija 0610 Razvoj stanovanja	**50.000,00**	**- 20.000,00**	**- 40,00**	**30.000,00**
	Lokacija 903168 OPĆINA JASENOVAC	**50.000,00**	**- 20.000,00**	**- 40,00**	**30.000,00**
3	**Rashodi poslovanja**	**50.000,00**	**- 20.000,00**	**- 40,00**	**30.000,00**
32	**Materijalni rashodi**	**50.000,00**	**- 20.000,00**	**- 40,00**	**30.000,00**
323	Rashodi za usluge	50.000,00	- 20.000,00	- 40,00	30.000,00
	Proračunski korisnik 02 ULAGANJA U KOMUNALNE OBJEKTE	**4.097.550,00**	**- 1.470.533,00**	**- 35,89**	**2.627.017,00**
	Program 1008 ODRŽAVANJE KOMUNALNE INFRASTRUKTURE	**1.235.000,00**	**- 937.900,00**	**- 75,94**	**297.100,00**
	Kapitalni projekt K100022 DODATNA ULAGANJA U KOMUNALNE OBJEKTE	**735.000,00**	**- 437.900,00**	**- 59,58**	**297.100,00**
	Izvor 1.1.1 Opći prihodi i primici - porezi	**15.000,00**	**100,00**	**0,67**	**15.100,00**
	Korisnik 032077 Općina Jasenovac	**15.000,00**	**100,00**	**0,67**	**15.100,00**
	Funkcijska klasifikacija 0650 Istraživanje i razvoj stanovanja i komunalnih pogodnosti	**15.000,00**	**100,00**	**0,67**	**15.100,00**
	Lokacija 903168 OPĆINA JASENOVAC	**15.000,00**	**100,00**	**0,67**	**15.100,00**
4	**Rashodi za nabavu nefinancijske imovine**	**15.000,00**	**100,00**	**0,67**	**15.100,00**
41	**Rashodi za nabavu neproizvedene dugotrajne imovine**	**15.000,00**	**- 9.300,00**	**- 62,00**	**5.700,00**
412	Nematerijalna imovina	15.000,00	- 9.300,00	- 62,00	5.700,00
45	**Rashodi za dodatna ulaganja na nefinancijskoj imovini**	**0,00**	**9.400,00**	**100,00**	**9.400,00**
451	Dodatna ulaganja na građevinskim objektima	0,00	9.400,00	100,00	9.400,00
	Izvor 4.3.2 Ostali prihodi za posebne namjene - šumski doprinos	**180.000,00**	**- 58.000,00**	**- 32,22**	**122.000,00**
	Korisnik 032077 Općina Jasenovac	**180.000,00**	**- 58.000,00**	**- 32,22**	**122.000,00**
	Funkcijska klasifikacija 0650 Istraživanje i razvoj stanovanja i komunalnih pogodnosti	**180.000,00**	**- 58.000,00**	**- 32,22**	**122.000,00**
	Lokacija 903168 OPĆINA JASENOVAC	**180.000,00**	**- 58.000,00**	**- 32,22**	**122.000,00**
3	**Rashodi poslovanja**	**80.000,00**	**0,00**	**0,00**	**80.000,00**
38	**Ostali rashodi**	**80.000,00**	**0,00**	**0,00**	**80.000,00**
386	Kapitalne pomoći	80.000,00	0,00	0,00	80.000,00
4	**Rashodi za nabavu nefinancijske imovine**	**100.000,00**	**- 58.000,00**	**- 58,00**	**42.000,00**
45	**Rashodi za dodatna ulaganja na nefinancijskoj imovini**	**100.000,00**	**- 58.000,00**	**- 58,00**	**42.000,00**
451	Dodatna ulaganja na građevinskim objektima	100.000,00	- 58.000,00	- 58,00	42.000,00
	Izvor 4.3.4 Ostali prihodi za posebne namjene - komunalni doprinos	**10.000,00**	**- 10.000,00**	**- 100,00**	**0,00**
	Korisnik 032077 Općina Jasenovac	**10.000,00**	**- 10.000,00**	**- 100,00**	**0,00**
	Funkcijska klasifikacija 0650 Istraživanje i razvoj stanovanja i komunalnih pogodnosti	**10.000,00**	**- 10.000,00**	**- 100,00**	**0,00**
	Lokacija 903168 OPĆINA JASENOVAC	**10.000,00**	**- 10.000,00**	**- 100,00**	**0,00**
4	**Rashodi za nabavu nefinancijske imovine**	**10.000,00**	**- 10.000,00**	**- 100,00**	**0,00**
45	**Rashodi za dodatna ulaganja na nefinancijskoj imovini**	**10.000,00**	**- 10.000,00**	**- 100,00**	**0,00**
451	Dodatna ulaganja na građevinskim objektima	10.000,00	- 10.000,00	- 100,00	0,00

u kunama

Broj konta	VRSTA RASHODA / IZDATAKA	Planirano	Promjena iznos	Promjena (%)	Novi iznos
	Izvor 5.2.20 Kapitalne pomoći proračunu iz drugih proračuna (županijski)	**0,00**	**10.000,00**	**100,00**	**10.000,00**
	Korisnik 032077 Općina Jasenovac	**0,00**	**10.000,00**	**100,00**	**10.000,00**
	Funkcijska klasifikacija 0650 Istraživanje i razvoj stanovanja i komunalnih pogodnosti	**0,00**	**10.000,00**	**100,00**	**10.000,00**
	Lokacija 903168 OPĆINA JASENOVAC	**0,00**	**10.000,00**	**100,00**	**10.000,00**
4	**Rashodi za nabavu nefinancijske imovine**	**0,00**	**10.000,00**	**100,00**	**10.000,00**
45	**Rashodi za dodatna ulaganja na nefinancijskoj imovini**	**0,00**	**10.000,00**	**100,00**	**10.000,00**
451	Dodatna ulaganja na građevinskim objektima	0,00	10.000,00	100,00	10.000,00
	Izvor 5.2.21 Kapitalne pomoći proračunu iz drugih proračuna (državni)	**530.000,00**	**- 380.000,00**	**- 71,70**	**150.000,00**
	Korisnik 032077 Općina Jasenovac	**530.000,00**	**- 380.000,00**	**- 71,70**	**150.000,00**
	Funkcijska klasifikacija 0650 Istraživanje i razvoj stanovanja i komunalnih pogodnosti	**530.000,00**	**- 380.000,00**	**- 71,70**	**150.000,00**
	Lokacija 903168 OPĆINA JASENOVAC	**530.000,00**	**- 380.000,00**	**- 71,70**	**150.000,00**
3	**Rashodi poslovanja**	**150.000,00**	**0,00**	**0,00**	**150.000,00**
38	**Ostali rashodi**	**150.000,00**	**0,00**	**0,00**	**150.000,00**
386	Kapitalne pomoći	150.000,00	0,00	0,00	150.000,00
4	**Rashodi za nabavu nefinancijske imovine**	**380.000,00**	**- 380.000,00**	**- 100,00**	**0,00**
42	**Rashodi za nabavu proizvedene dugotrajne imovine**	**300.000,00**	**- 300.000,00**	**- 100,00**	**0,00**
422	Postrojenja i oprema	300.000,00	- 300.000,00	- 100,00	0,00
45	**Rashodi za dodatna ulaganja na nefinancijskoj imovini**	**80.000,00**	**- 80.000,00**	**- 100,00**	**0,00**
451	Dodatna ulaganja na građevinskim objektima	80.000,00	- 80.000,00	- 100,00	0,00
	Kapitalni projekt K100025 OBJEKTI JAVNE RASVJETE	**500.000,00**	**- 500.000,00**	**- 100,00**	**0,00**
	Izvor 4.3.2 Ostali prihodi za posebne namjene - šumski doprinos	**50.000,00**	**- 50.000,00**	**- 100,00**	**0,00**
	Korisnik 032077 Općina Jasenovac	**50.000,00**	**- 50.000,00**	**- 100,00**	**0,00**
	Funkcijska klasifikacija 0640 Ulična rasvjeta	**50.000,00**	**- 50.000,00**	**- 100,00**	**0,00**
	Lokacija 903168 OPĆINA JASENOVAC	**50.000,00**	**- 50.000,00**	**- 100,00**	**0,00**
4	**Rashodi za nabavu nefinancijske imovine**	**50.000,00**	**- 50.000,00**	**- 100,00**	**0,00**
42	**Rashodi za nabavu proizvedene dugotrajne imovine**	**50.000,00**	**- 50.000,00**	**- 100,00**	**0,00**
421	Građevinski objekti	50.000,00	- 50.000,00	- 100,00	0,00
	Izvor 5.2.20 Kapitalne pomoći proračunu iz drugih proračuna (županijski)	**100.000,00**	**- 100.000,00**	**- 100,00**	**0,00**
	Korisnik 032077 Općina Jasenovac	**100.000,00**	**- 100.000,00**	**- 100,00**	**0,00**
	Funkcijska klasifikacija 0640 Ulična rasvjeta	**100.000,00**	**- 100.000,00**	**- 100,00**	**0,00**
	Lokacija 903168 OPĆINA JASENOVAC	**100.000,00**	**- 100.000,00**	**- 100,00**	**0,00**
4	**Rashodi za nabavu nefinancijske imovine**	**100.000,00**	**- 100.000,00**	**- 100,00**	**0,00**
42	**Rashodi za nabavu proizvedene dugotrajne imovine**	**100.000,00**	**- 100.000,00**	**- 100,00**	**0,00**
421	Građevinski objekti	100.000,00	- 100.000,00	- 100,00	0,00

u kunama

Broj konta	VRSTA RASHODA / IZDATAKA	Planirano	Promjena iznos	Promjena (%)	Novi iznos
	Izvor 5.2.21 Kapitalne pomoći proračunu iz drugih proračuna (državni)	**350.000,00**	**- 350.000,00**	**- 100,00**	**0,00**
	Korisnik 032077 Općina Jasenovac	**350.000,00**	**- 350.000,00**	**- 100,00**	**0,00**
	Funkcijska klasifikacija 0640 Ulična rasvjeta	**350.000,00**	**- 350.000,00**	**- 100,00**	**0,00**
	Lokacija 903168 OPĆINA JASENOVAC	**350.000,00**	**- 350.000,00**	**- 100,00**	**0,00**
4	**Rashodi za nabavu nefinancijske imovine**	**350.000,00**	**- 350.000,00**	**- 100,00**	**0,00**
42	**Rashodi za nabavu proizvedene dugotrajne imovine**	**350.000,00**	**- 350.000,00**	**- 100,00**	**0,00**
421	Građevinski objekti	350.000,00	- 350.000,00	- 100,00	0,00
	Program 1013 ZAŠTITA OKOLIŠA	**2.842.550,00**	**- 536.633,00**	**- 18,88**	**2.305.917,00**
	Kapitalni projekt K100023 SANACIJA DEPONIJE BARUTANA	**755.125,00**	**- 590.000,00**	**- 78,13**	**165.125,00**
	Izvor 4.3.2 Ostali prihodi za posebne namjene - šumski doprinos	**200.000,00**	**- 150.000,00**	**- 75,00**	**50.000,00**
	Korisnik 032077 Općina Jasenovac	**200.000,00**	**- 150.000,00**	**- 75,00**	**50.000,00**
	Funkcijska klasifikacija 0510 Gospodarenje otpadom	**200.000,00**	**- 150.000,00**	**- 75,00**	**50.000,00**
	Lokacija 903168 OPĆINA JASENOVAC	**200.000,00**	**- 150.000,00**	**- 75,00**	**50.000,00**
4	**Rashodi za nabavu nefinancijske imovine**	**200.000,00**	**- 150.000,00**	**- 75,00**	**50.000,00**
41	**Rashodi za nabavu neproizvedene dugotrajne imovine**	**50.000,00**	**0,00**	**0,00**	**50.000,00**
412	Nematerijalna imovina	50.000,00	0,00	0,00	50.000,00
42	**Rashodi za nabavu proizvedene dugotrajne imovine**	**150.000,00**	**- 150.000,00**	**- 100,00**	**0,00**
421	Građevinski objekti	150.000,00	- 150.000,00	- 100,00	0,00
	Izvor 5.2.21 Kapitalne pomoći proračunu iz drugih proračuna (državni)	**555.125,00**	**- 440.000,00**	**- 79,26**	**115.125,00**
	Korisnik 032077 Općina Jasenovac	**555.125,00**	**- 440.000,00**	**- 79,26**	**115.125,00**
	Funkcijska klasifikacija 0510 Gospodarenje otpadom	**555.125,00**	**- 440.000,00**	**- 79,26**	**115.125,00**
	Lokacija 903168 OPĆINA JASENOVAC	**555.125,00**	**- 440.000,00**	**- 79,26**	**115.125,00**
4	**Rashodi za nabavu nefinancijske imovine**	**555.125,00**	**- 440.000,00**	**- 79,26**	**115.125,00**
41	**Rashodi za nabavu neproizvedene dugotrajne imovine**	**55.125,00**	**0,00**	**0,00**	**55.125,00**
412	Nematerijalna imovina	55.125,00	0,00	0,00	55.125,00
42	**Rashodi za nabavu proizvedene dugotrajne imovine**	**500.000,00**	**- 440.000,00**	**- 88,00**	**60.000,00**
421	Građevinski objekti	500.000,00	- 440.000,00	- 88,00	60.000,00
	Kapitalni projekt K100025 RECIKLAŽNO DVORIŠTE	**2.087.425,00**	**53.367,00**	**2,56**	**2.140.792,00**
	Izvor 1.1.1 Opći prihodi i primici - porezi	**7.431,00**	**0,00**	**0,00**	**7.431,00**
	Korisnik 032077 Općina Jasenovac	**7.431,00**	**0,00**	**0,00**	**7.431,00**
	Funkcijska klasifikacija 0510 Gospodarenje otpadom	**7.431,00**	**0,00**	**0,00**	**7.431,00**
	Lokacija 903168 OPĆINA JASENOVAC	**7.431,00**	**0,00**	**0,00**	**7.431,00**
4	**Rashodi za nabavu nefinancijske imovine**	**7.431,00**	**0,00**	**0,00**	**7.431,00**
42	**Rashodi za nabavu proizvedene dugotrajne imovine**	**7.431,00**	**0,00**	**0,00**	**7.431,00**
422	Postrojenja i oprema	7.431,00	0,00	0,00	7.431,00

u kunama

Broj konta	VRSTA RASHODA / IZDATAKA	Planirano	Promjena iznos	Promjena (%)	Novi iznos
	Izvor 5.2.6 Kapitalne pomoći iz državnog proračuna temeljem prijenosa EU	**2.079.994,00**	**0,00**	**0,00**	**2.079.994,00**
	Korisnik 032077 Općina Jasenovac	**2.079.994,00**	**0,00**	**0,00**	**2.079.994,00**
	Funkcijska klasifikacija 0510 Gospodarenje otpadom	**2.079.994,00**	**0,00**	**0,00**	**2.079.994,00**
	Lokacija 903168 OPĆINA JASENOVAC	**2.079.994,00**	**0,00**	**0,00**	**2.079.994,00**
3	**Rashodi poslovanja**	**114.311,00**	**0,00**	**0,00**	**114.311,00**
32	**Materijalni rashodi**	**114.311,00**	**0,00**	**0,00**	**114.311,00**
323	Rashodi za usluge	114.311,00	0,00	0,00	114.311,00
4	**Rashodi za nabavu nefinancijske imovine**	**1.965.683,00**	**0,00**	**0,00**	**1.965.683,00**
41	**Rashodi za nabavu neproizvedene dugotrajne imovine**	**78.750,00**	**- 78.750,00**	**- 100,00**	**0,00**
412	Nematerijalna imovina	78.750,00	- 78.750,00	- 100,00	0,00
42	**Rashodi za nabavu proizvedene dugotrajne imovine**	**1.886.933,00**	**78.750,00**	**4,17**	**1.965.683,00**
421	Građevinski objekti	1.364.879,00	78.750,00	5,77	1.443.629,00
422	Postrojenja i oprema	522.054,00	0,00	0,00	522.054,00
	Izvor 7.1.1 Prihodi od prodaje i zamjene nefinancijske imovine i naknade	**0,00**	**53.367,00**	**100,00**	**53.367,00**
	Korisnik 032077 Općina Jasenovac	**0,00**	**53.367,00**	**100,00**	**53.367,00**
	Funkcijska klasifikacija 0510 Gospodarenje otpadom	**0,00**	**53.367,00**	**100,00**	**53.367,00**
	Lokacija 903168 OPĆINA JASENOVAC	**0,00**	**53.367,00**	**100,00**	**53.367,00**
4	**Rashodi za nabavu nefinancijske imovine**	**0,00**	**53.367,00**	**100,00**	**53.367,00**
42	**Rashodi za nabavu proizvedene dugotrajne imovine**	**0,00**	**53.367,00**	**100,00**	**53.367,00**
421	Građevinski objekti	0,00	53.367,00	100,00	53.367,00
	Program 1019 PROMICANJE KULTURE	**20.000,00**	**4.000,00**	**20,00**	**24.000,00**
	Kapitalni projekt K100004 IZGRADNJA SAKRALNIH OBJEKATA	**20.000,00**	**4.000,00**	**20,00**	**24.000,00**
	Izvor 7.1.1 Prihodi od prodaje i zamjene nefinancijske imovine i naknade	**20.000,00**	**4.000,00**	**20,00**	**24.000,00**
	Korisnik 032077 Općina Jasenovac	**20.000,00**	**4.000,00**	**20,00**	**24.000,00**
	Funkcijska klasifikacija 0840 Religijske i druge službe zajednice	**20.000,00**	**4.000,00**	**20,00**	**24.000,00**
	Lokacija 903168 OPĆINA JASENOVAC	**20.000,00**	**4.000,00**	**20,00**	**24.000,00**
4	**Rashodi za nabavu nefinancijske imovine**	**20.000,00**	**4.000,00**	**20,00**	**24.000,00**
45	**Rashodi za dodatna ulaganja na nefinancijskoj imovini**	**20.000,00**	**4.000,00**	**20,00**	**24.000,00**
451	Dodatna ulaganja na građevinskim objektima	20.000,00	4.000,00	20,00	24.000,00
	Proračunski korisnik 03 IZGRADNJA VODOVODA	**0,00**	**300.000,00**	**100,00**	**300.000,00**
	Program 1005 RAZVOJ I UPRAVLJANJE SUSTAVA VODOOPSKRBE, ODVODNJE I ZAŠTITE VODA	**0,00**	**300.000,00**	**100,00**	**300.000,00**
	Kapitalni projekt K100029 VODOOPSKRBNA MREŽA NASELJA JASENOVAC	**0,00**	**300.000,00**	**100,00**	**300.000,00**
	Izvor 5.2.21 Kapitalne pomoći proračunu iz drugih proračuna (državni)	**0,00**	**300.000,00**	**100,00**	**300.000,00**

u kunama

Broj konta	VRSTA RASHODA / IZDATAKA	Planirano	Promjena iznos	Promjena (%)	Novi iznos
	Korisnik 032077 Općina Jasenovac	**0,00**	**300.000,00**	**100,00**	**300.000,00**
	Funkcijska klasifikacija 0630 Opskrba vodom	**0,00**	**300.000,00**	**100,00**	**300.000,00**
	Lokacija 903168 OPĆINA JASENOVAC	**0,00**	**300.000,00**	**100,00**	**300.000,00**
3	**Rashodi poslovanja**	**0,00**	**300.000,00**	**100,00**	**300.000,00**
38	**Ostali rashodi**	**0,00**	**300.000,00**	**100,00**	**300.000,00**
386	Kapitalne pomoći	0,00	300.000,00	100,00	300.000,00
	Proračunski korisnik 05 UREĐAJ ZA PRERADU VODE	**150.000,00**	**22.300,00**	**14,87**	**172.300,00**
	Program 1005 RAZVOJ I UPRAVLJANJE SUSTAVA VODOOPSKRBE, ODVODNJE I ZAŠTITE VODA	**150.000,00**	**22.300,00**	**14,87**	**172.300,00**
	Kapitalni projekt K100028 UREĐAJ ZA PRERADU VODE	**150.000,00**	**22.300,00**	**14,87**	**172.300,00**
	Izvor 4.3.1 Ostali prihodi za posebne namjene - vodni doprinos	**22.300,00**	**- 20.300,00**	**- 91,03**	**2.000,00**
	Korisnik 032077 Općina Jasenovac	**22.300,00**	**- 20.300,00**	**- 91,03**	**2.000,00**
	Funkcijska klasifikacija 0630 Opskrba vodom	**22.300,00**	**- 20.300,00**	**- 91,03**	**2.000,00**
	Lokacija 903168 OPĆINA JASENOVAC	**22.300,00**	**- 20.300,00**	**- 91,03**	**2.000,00**
3	**Rashodi poslovanja**	**22.300,00**	**- 20.300,00**	**- 91,03**	**2.000,00**
38	**Ostali rashodi**	**22.300,00**	**- 20.300,00**	**- 91,03**	**2.000,00**
386	Kapitalne pomoći	22.300,00	- 20.300,00	- 91,03	2.000,00
	Izvor 4.3.2 Ostali prihodi za posebne namjene - šumski doprinos	**27.700,00**	**142.600,00**	**514,80**	**170.300,00**
	Korisnik 032077 Općina Jasenovac	**27.700,00**	**142.600,00**	**514,80**	**170.300,00**
	Funkcijska klasifikacija 0630 Opskrba vodom	**27.700,00**	**142.600,00**	**514,80**	**170.300,00**
	Lokacija 903168 OPĆINA JASENOVAC	**27.700,00**	**142.600,00**	**514,80**	**170.300,00**
3	**Rashodi poslovanja**	**27.700,00**	**142.600,00**	**514,80**	**170.300,00**
38	**Ostali rashodi**	**27.700,00**	**142.600,00**	**514,80**	**170.300,00**
386	Kapitalne pomoći	27.700,00	142.600,00	514,80	170.300,00
	Izvor 5.2.21 Kapitalne pomoći proračunu iz drugih proračuna (državni)	**100.000,00**	**- 100.000,00**	**- 100,00**	**0,00**
	Korisnik 032077 Općina Jasenovac	**100.000,00**	**- 100.000,00**	**- 100,00**	**0,00**
	Funkcijska klasifikacija 0630 Opskrba vodom	**100.000,00**	**- 100.000,00**	**- 100,00**	**0,00**
	Lokacija 903168 OPĆINA JASENOVAC	**100.000,00**	**- 100.000,00**	**- 100,00**	**0,00**
3	**Rashodi poslovanja**	**100.000,00**	**- 100.000,00**	**- 100,00**	**0,00**
38	**Ostali rashodi**	**100.000,00**	**- 100.000,00**	**- 100,00**	**0,00**
386	Kapitalne pomoći	100.000,00	- 100.000,00	- 100,00	0,00
	Glava 00301 REDOVNA AKTIVNOST	**322.086,00**	**74.445,00**	**23,11**	**396.531,00**
	Proračunski korisnik 02 CENTAR ZA POMOĆ I NJEGU JASENOVAC	**322.086,00**	**74.445,00**	**23,11**	**396.531,00**
	Program 1020 SOCIJALNA SKRB	**322.086,00**	**74.445,00**	**23,11**	**396.531,00**
	Aktivnost A100002 REDOVNA AKTIVNOST CENTRA ZA POMOĆ I NJEGU JASENOVAC	**302.326,00**	**27.000,00**	**8,93**	**329.326,00**
	Izvor 1.1.1 Opći prihodi i primici - porezi	**143.832,00**	**0,00**	**0,00**	**143.832,00**
	Korisnik 003010 CENTAR ZA POMOĆ I NJEGU JASENOVAC	**143.832,00**	**0,00**	**0,00**	**143.832,00**

u kunama

Broj konta	VRSTA RASHODA / IZDATAKA	Planirano	Promjena iznos	Promjena (%)	Novi iznos
	Funkcijska klasifikacija 1090 Aktivnosti socijalne zaštite koje nisu drugdje svrstane	**143.832,00**	**0,00**	**0,00**	**143.832,00**
	Lokacija 903168 OPĆINA JASENOVAC	**143.832,00**	**0,00**	**0,00**	**143.832,00**
3	**Rashodi poslovanja**	**143.832,00**	**0,00**	**0,00**	**143.832,00**
31	**Rashodi za zaposlene**	**112.832,00**	**0,00**	**0,00**	**112.832,00**
311	Plaće (Bruto)	96.275,00	0,00	0,00	96.275,00
313	Doprinosi na plaće	16.557,00	0,00	0,00	16.557,00
32	**Materijalni rashodi**	**31.000,00**	**0,00**	**0,00**	**31.000,00**
321	Naknade troškova zaposlenima	7.500,00	0,00	0,00	7.500,00
322	Rashodi za materijal i energiju	20.000,00	0,00	0,00	20.000,00
323	Rashodi za usluge	3.500,00	0,00	0,00	3.500,00
	Izvor 3.1.9 Vlastiti prihodi PK	**26.494,00**	**10.000,00**	**37,74**	**36.494,00**
	Korisnik 003010 CENTAR ZA POMOĆ I NJEGU JASENOVAC	**26.494,00**	**10.000,00**	**37,74**	**36.494,00**
	Funkcijska klasifikacija 1090 Aktivnosti socijalne zaštite koje nisu drugdje svrstane	**26.494,00**	**10.000,00**	**37,74**	**36.494,00**
	Lokacija 903168 OPĆINA JASENOVAC	**26.494,00**	**10.000,00**	**37,74**	**36.494,00**
3	**Rashodi poslovanja**	**26.494,00**	**10.000,00**	**37,74**	**36.494,00**
32	**Materijalni rashodi**	**26.494,00**	**10.000,00**	**37,74**	**36.494,00**
321	Naknade troškova zaposlenima	2.500,00	2.000,00	80,00	4.500,00
322	Rashodi za materijal i energiju	13.494,00	3.000,00	22,23	16.494,00
323	Rashodi za usluge	2.500,00	5.000,00	200,00	7.500,00
329	Ostali nespomenuti rashodi poslovanja	8.000,00	0,00	0,00	8.000,00
	Izvor 5.2.8 Tekuće pomoći proračunskim korisnicima iz proračuna koji im	**132.000,00**	**17.000,00**	**12,88**	**149.000,00**
	Korisnik 003010 CENTAR ZA POMOĆ I NJEGU JASENOVAC	**132.000,00**	**17.000,00**	**12,88**	**149.000,00**
	Funkcijska klasifikacija 1090 Aktivnosti socijalne zaštite koje nisu drugdje svrstane	**132.000,00**	**17.000,00**	**12,88**	**149.000,00**
	Lokacija 903168 OPĆINA JASENOVAC	**132.000,00**	**17.000,00**	**12,88**	**149.000,00**
3	**Rashodi poslovanja**	**132.000,00**	**17.000,00**	**12,88**	**149.000,00**
31	**Rashodi za zaposlene**	**116.013,00**	**11.000,00**	**9,48**	**127.013,00**
311	Plaće (Bruto)	89.592,00	- 6.000,00	- 6,70	83.592,00
312	Ostali rashodi za zaposlene	11.000,00	4.000,00	36,36	15.000,00
313	Doprinosi na plaće	15.421,00	13.000,00	84,30	28.421,00
32	**Materijalni rashodi**	**15.987,00**	**6.000,00**	**37,53**	**21.987,00**
321	Naknade troškova zaposlenima	2.000,00	2.000,00	100,00	4.000,00
322	Rashodi za materijal i energiju	11.700,00	3.000,00	25,64	14.700,00
323	Rashodi za usluge	2.287,00	1.000,00	43,73	3.287,00
	Aktivnost A100004 AKTIVNI I ZDRAVI U STARIJOJ DOBI	**19.760,00**	**4.054,00**	**20,52**	**23.814,00**
	Izvor 5.2.8 Tekuće pomoći proračunskim korisnicima iz proračuna koji im	**19.760,00**	**4.054,00**	**20,52**	**23.814,00**
	Korisnik 003010 CENTAR ZA POMOĆ I NJEGU JASENOVAC	**19.760,00**	**4.054,00**	**20,52**	**23.814,00**
	Funkcijska klasifikacija 1090 Aktivnosti socijalne zaštite koje nisu drugdje svrstane	**19.760,00**	**4.054,00**	**20,52**	**23.814,00**
	Lokacija 903168 OPĆINA JASENOVAC	**19.760,00**	**4.054,00**	**20,52**	**23.814,00**

u kunama

Broj konta	VRSTA RASHODA / IZDATAKA	Planirano	Promjena iznos	Promjena (%)	Novi iznos
3	**Rashodi poslovanja**	**19.760,00**	**4.054,00**	**20,52**	**23.814,00**
31	**Rashodi za zaposlene**	**16.000,00**	**4.126,00**	**25,79**	**20.126,00**
311	Plaće (Bruto)	13.652,00	3.520,00	25,78	17.172,00
313	Doprinosi na plaće	2.348,00	606,00	25,81	2.954,00
32	**Materijalni rashodi**	**3.760,00**	**- 72,00**	**- 1,91**	**3.688,00**
322	Rashodi za materijal i energiju	2.960,00	584,00	19,73	3.544,00
329	Ostali nespomenuti rashodi poslovanja	800,00	- 656,00	- 82,00	144,00
	Aktivnost A100005 »ZAJEDNO AKTIVNI«	**0,00**	**12.000,00**	**100,00**	**12.000,00**
	Izvor 5.2.10 Tekuće pomoći proračunu iz drugih proračuna - (županijski)	**0,00**	**12.000,00**	**100,00**	**12.000,00**
	Korisnik 003010 CENTAR ZA POMOĆ I NJEGU JASENOVAC	**0,00**	**12.000,00**	**100,00**	**12.000,00**
	Funkcijska klasifikacija 1090 Aktivnosti socijalne zaštite koje nisu drugdje svrstane	**0,00**	**12.000,00**	**100,00**	**12.000,00**
	Lokacija 903168 OPĆINA JASENOVAC	**0,00**	**12.000,00**	**100,00**	**12.000,00**
3	**Rashodi poslovanja**	**0,00**	**12.000,00**	**100,00**	**12.000,00**
32	**Materijalni rashodi**	**0,00**	**12.000,00**	**100,00**	**12.000,00**
322	Rashodi za materijal i energiju	0,00	3.200,00	100,00	3.200,00
323	Rashodi za usluge	0,00	8.800,00	100,00	8.800,00
	Aktivnost A100008 PROGRAM JAVNIH RADOVA - »POMOĆ STARIJIMA«	**0,00**	**31.391,00**	**100,00**	**31.391,00**
	Izvor 4.3.6 Ostali prihodi za posebne namjene - prihodi od HZZ-a	**0,00**	**31.391,00**	**100,00**	**31.391,00**
	Korisnik 003010 CENTAR ZA POMOĆ I NJEGU JASENOVAC	**0,00**	**31.391,00**	**100,00**	**31.391,00**
	Funkcijska klasifikacija 1090 Aktivnosti socijalne zaštite koje nisu drugdje svrstane	**0,00**	**31.391,00**	**100,00**	**31.391,00**
	Lokacija 903168 OPĆINA JASENOVAC	**0,00**	**31.391,00**	**100,00**	**31.391,00**
3	**Rashodi poslovanja**	**0,00**	**31.391,00**	**100,00**	**31.391,00**
31	**Rashodi za zaposlene**	**0,00**	**30.500,00**	**100,00**	**30.500,00**
311	Plaće (Bruto)	0,00	26.023,00	100,00	26.023,00
313	Doprinosi na plaće	0,00	4.477,00	100,00	4.477,00
32	**Materijalni rashodi**	**0,00**	**891,00**	**100,00**	**891,00**
321	Naknade troškova zaposlenima	0,00	891,00	100,00	891,00

II. izmjene i dopune Plana razvojnih programa 2018. - 2020. godine

Članak 4.

II. izmjene i dopune Plana razvojnih programa sadržavaju razvojne programe prema ciljevima i prioritetima razvoja koji su povezani s programskom i organizacijskom klasifikacijom kako slijedi:

CILJ	MJERA	PROGRAM		IZVORI FINANCIRANJA	INVESTICIJA / KAPITALNA POMOĆ /KAPITALNA DONACIJA	Plan 2018	Plan 2019	Projekcija 2020	Pokazatelj rezultata	Pokazatelj rezultata	Polazna vriednost 2018	Ciljana vrijednost 2019	Ciljana vrijednost 2020	Odgovornost za provedbu mjere organizacijska klasifikacija	Odgovornost za provedbu mjere organizacijska klasifikacija
1	2	3	4	5	6	7	7	8	10	11	12	13	14	16	17
		03 NARODNA KNJIŽNICA I ČITAONICA JASENOVAC													
			K100006 RAČUNALA I RAČUNALNA OPREMA	Izvor 5.2.9 KAPITALNE POMOĆI PRORAČUN SKIM KORISNICI MA IZ	Ostala nematerijalna imovina - informacijski sustav	0,00	4.500,00	4.500,00	2.2.5.	**broj nabavljenih sudionika na danima knjige**	30	40	40	001.	0101.
				Izvor 1.1.1 OPĆI PRIHODI I PRIMICI-POREZI	Oprema	10.000,00	5.000,00	5.000,00	broj nabavljenih računala	%	2	2	2	001.	0101.
			K100007 ZGRADA KNJIŽNICE I ČITAONICE	Izvor 5.2.9 KAPITALNE POMOĆI PROR.KORI SNICIMA	Zgrada knjižnice i čitaonice	0,00	100.000,00	0,00	2.2.5.	0	10	0	001.	0101.
			K100002 KNJIGE	*Izvor 5.2.9 KAPITALNE POMOĆI PRORAČUNSKI M KORISNICIMA IZ PRORAČUNA KOJI IM NIJE*	Knjige u knjižnici	23.000,00	20.000,00	20.000,00		**broj nabavljene knjižne građe**	230	230	230	001.	01.01.
				Izvor 1.1.1 OPĆI PRIHODI I PRIMICI-POREZI	Knjige	6.000,00	6.000,00	6.000,00							
		01 DJELATNOST ŠPORTSKIH UDRUGA	**K100001 ULAGANJA U SPORTSKE OBJEKTE I OPREMU**	**Izvor 1.1.1 OPĆI PRIHODI I PRIMICI-POREZI**	**SVEUKUPNO**	**6.720.505,00**	**18.449.868,00**	**4.793.500,00**							
					Kapitalne donacije sportskim udružima	0,00	0,00	30.000,00	2.2.6.	broj amatera uključenih u sportske aktivnosti i broj djece i mladih	30			001.	01.01.
					Uređenje dječje igrališ ta	1.000,00	0,00	0,00							
					Sportska infrastruktura	0,00	0,00	35.000,00							
					Sportski objekt u košut arici	0,00	20.000,00	0,00							
					Sportski objekt u Puskoj	0,00	20.000,00	0,00							
					Opremanje dječjih igrališ ta	36.500,00	20.000,00	20.000,00							

| | | |

06 DODATNA ULAGANJA U SAKRALNE OBJEKTE I SPOMENIKE KULTURE																	
K100004 IZGRADNJA SAKRALNIH OBJEKATA																	
Izvor 1.1.1 OPĆI PRIHODI I PRIMICI-POREZI	izvor 5.2.2.1 KAPITALNE POMOĆI PRORAČUNU IZ DRUGIH PRORAČUNA	izvor 7.1.1. Prihodi od prodaje i zamjene nefinancijske imovine	izvor 7.1.1. Prihodi od prodaje i zamjene nefinancijske imovine	*Izvor 1.1.1 OPĆI PRIHODI I PRIMICI-POREZI*													
Kapela Snježne Gospe u Bukovici	Kapela Sv.Florijana u Višnjici	Kapela Sv.Florijana u Višnjici	Kapela Snježne Gospe u Bukovici	Kapitalne donacije Vjerskim zajednicama - (projektna dokumentacija)	10.000,00	0,00	100.000,00	24.000,00	0,00	10.000,00	15.000,00	2.2.3.	%	0	10	15	0101.
Kapela Sv.Florijana u Višnjici	Kapela Sv.Florijana u Višnjici	Kapela Sv.Florijana u Višnjici	Kapela Snježne Gospe u Bukovici		0,00	0,00	200.000,00	20.000,00	0,00	0,00	0,00	2.2.3.	%	20	0	0	0101.
					10.000,00	0,00	100.000,00	24.000,00	0,00	10.000,00	15.000,00	2.2.3.	%	20	0	0	0101.
					0,00	0,00	200.000,00	20.000,00	0,00	0,00	0,00	2.2.3.	%	30	0	0	0101.
					0,00	0,00	100.000,00	24.000,00	0,00	10.000,00	15.000,00	2.2.3.	%	75	0	0	0101.
					0,00	0,00	200.000,00	20.000,00	0,00	0,00	0,00	2.2.3.	%	5	0	0	0101.
					10.000,00	0,00	100.000,00	24.000,00	0,00	10.000,00	15.000,00	2.2.3.	%	20	10	0	0101.
					0,00	0,00	200.000,00	20.000,00	0,00	0,00	0,00	2.2.3.	%	0	50	0	0101.
					10.000,00	0,00	100.000,00	24.000,00	0,00	10.000,00	15.000,00	2.2.3.	%	0	10	15	0101.

izvor 1.1.1 OPĆI PRIHODI I PRIMICI- POREZI	*izvor 1.1.1 OPĆI PRIHODI I PRIMICI- POREZI*	*izvor 1.1.1 OPĆI PRIHODI I PRIMICI- POREZI*		*izvor 4.3.7 OSTALI PRIHODI ZA POSEBNE NAMJENE- NAKNADE ZA ZADRŽAVANJE NEZAKONITO IZGRAĐENIH OBJEKATA*		*izvor 1.1.1 OPĆI PRIHODI I PRIMICI- POREZI*		*izvor 5.2.2.1 KAPITALNE POMOĆI PRORAČUNU IZ DRUGIH PRORAČUNA*	*izvor 1.1.1 OPĆI PRIHODI I PRIMICI- POREZI*	*izvor 4.3.7 OSTALI PRIHODI ZA POSEBNE NAMJENE*	*izvor 4.3.7 OSTALI PRIHODI ZA POSEBNE NAMJENE*	*izvor 4.2.1 PRIHODI OD SPOMENIČKE RENTE*					
Spomenik trvana Domovinskog rata u Višnjici	Spomenik trvana Domovinskog rata u Višnjici	Ostala nematerijalna imovina - Krapje 133	Ruralna cjelina Krapje-strukturni nadzor	zgrada Kozare-strukturni nadzor	Projekt dokumentacija za Dom kulture sa spomen sobom za Hrvatske branitelje	Idejno rješenje spomen obilježja poginulim braniteljima i civilima u Domovinskom ratu u Jasenovcu	Dom kulture u Jasenovcu	Dom kulture sa spomen sobom za Hrvatske branitelje	Dom kulture sa spomen sobom za Hrvatske branitelje	Dom kulture sa spomen sobom za Hrvatske branitelje	Projekt dokumentacija Centar kulture i graditeljske baštine Krapje	Projekt dokumentacija						
0,00	0,00	0,00	0,00	0,00	30.000,00	6.750,00	50.000,00	16.200,00	0,00	10.800,00	1.000,00	0,00	0,00	0,00	0,00	0,00	0,00	1.000,00
0,00	0,00	0,00	20.000,00	0,00	0,00	10.000,00	0,00	0,00	40.000,00	0,00	1.000,00	0,00	0,00	0,00	0,00	0,00	0,00	1.000,00
2.2.1.	**2.2.1.**	**2.2.1.**	**2.2.1.**	**2.2.1.**	**2.2.1.**	**2.2.1.**	**2.2.1.**	**2.2.1.**	**2.2.1.**	**2.2.1.**	**2.2.1.**	**2.2.1.**	**2.2.1.**	**2.2.1.**	**2.2.1.**	**2.2.1.**	**2.2.1.**	**2.2.1.**
%	%	%	%	%	%	%	%	%	%	%	broj dokumentacija	izrada projektne dokumentacije	broj dokumentacije					
5	100	0	0	0	1	5	20	0	0	11	1							
0	0	5	0	0	0	20	0	10	15	0	1							
0	0	0	0	0	0	0	0	0	10	0	1							
001.	001.	001.	001.	001.	001.	001.	001.	001.	001.	001.	001.							
0101.	0101.	0101.	0101.	0101.	0101.	0101.	0101.	0101.	0101.	0101.	0101.							

01 REDOVNI POSLOVI TAJNIŠTVA																							
	06 DODATNA ULAGANJA U SAKRALNE OBJEKTE I SPOMENIKE KULTURE																						
K100011 OPREMA																							
	K100005 SPOMENICI KULTURE I TRADICIJSKE KUĆE																						
	Izvor 1.1.1 OPĆI PRIHODI I PRIMICI-POREZI	izvor 5.2.2.0 Kapitalna pomoć proračunu iz drugih proračuna	izvor 5.2.21 KAPITALNE POMOĆI PRORAČUNU IZ DRUGIH PRORAČUNA (DRŽAVNI)																				
Oprema-kamere	Rural na cjelina a Krajiš e Drenov a Bok	Rural na cjelin a Krajiš e	Dom kulture sa spomen sobom za Hrvatske branitelje	Projektna dokumentacija Centar kulture i graditeljske baštine Krapje	Idejno rješenje spomen obilježja poginulim braniteljima i civilima u Domovinskom ratu u Jasenovcu	Dodatna ulaganja u zgradu bivše Kozare (javno privatno partnerstvo)	Ruralna cjelina Krapje	Spomen obilježje žrtvama stradalim u Domovinsko m ratu	Ruralna cjelina Krapje-133	Ostala nematerijalna imovina													
9.200,00	10.000,00	10.000,00	0,00	0,00	37.000,00	80.000,00	100.000,00	90.000,00	100.000,00	0,00													
0,00	10.000,00	10.000,00	100.000,00	0,00	0,00	100.000,00	0,00	100.000,00	1.050.000,00	0,00													
0,00			100.000,00	200.000,00	0,00	100.000,00	0,00	0,00	1.050.000,00	0,00													
2.2.1.	2.2.1.	2.2.1.	2.2.1.	2.2.1.	2.2.1.	2.2.1.	2.2.1.	2.2.1.	2.2.1.	2.2.1.													
%	%	%	%	%	%	%	broj obnovljenih objekata kao zaštićene kulturne baštine	%	%	%													
100	10	1	0	0	10	20	1	40	10	0													
0	10	10	10	0	0	20	0	50	40	0													
0	0	0	10	20	0	20	0	0	40	0													
0 001.	0 001.	0 001.	10 001.	20 001.	0 001.	20 001.	0 001.	0 001.	40 001.	0 001.													
0101.	0101.	0101.	0101.	0101.	0101.	0101.	0101.	0101.	0101.	0101.													

| | | |

	C2 RAZVOJ KOMUNALNE I DRUŠTVENE INFRASTRUKTURE
	M 2.2. DRUŠTVENA INFRASTRUKTURA

01 PROTUPOŽARNI POSLOVI						01POLJOPRIVREDA OBRT, MALO I SREDNJE PODUZETNIŠTVO		10 ZDRAVSTVO	01 ADMINISTRATIVNI,TEHNIČKI I FINANCIJSKI POSLOVI
K100001 VATROGASNA ZAJEDNICA			K100018 RAZVOJ ŠIROKOPOJASNE INFRASTRUKTURE	K100002 CIVILNA ZAŠTITA		A10008 POLJOPRIVREDNO ZEMLJIŠTE	K100011 PARCELACIJSLKI ELABORAT	K1021 ZDRAVSTVO	K100008 RAČUNALA I RAČUNALNA OPREMA
Izvor 1.1.1 OPĆI PRIHODI I PRIMICI-POREZI	*Izvor 4.3.2 OSTALI PRIHODI ZA POSEBNE NAMJENE-ŠUMSKI DOPRINOS*	*Izvor 4.3.2 OSTALI PRIHODI ZA POSEBNE NAMJENE-ŠUMSKI DOPRINOS*	*Izvor 1.1.1 OPĆI PRIHODI I PRIMICI-POREZI*	*Izvor 1.1.1 OPĆI PRIHODI I PRIMICI-POREZI*	*Izvor 4.3.7 OSTALI PRIHODI ZA POSEBNE NAMJENE*	*7.1.1. Prihodi od prodaje i zamjene nefinancijske imovine*	*7.1.1. Prihodi od prodaje i zamjene nefinancijske imovine*	*Izvor 1.1.1 OPĆI PRIHODI I PRIMICI-POREZI*	*Izvor 4.3.3 OSTALI PRIHODI ZA POSEBNE NAMJENE-SLUŽNOST JAVNIH POVRŠINA*
Kapitalne donacije Vatrogasnoj zajednici i Dobrovoljno vatrogasnim društvima	Kapitalne donacije Vatrogasnoj zajednici i Dobrovoljno vatrogasnim društvima	Kapitalne donacije Vatrogasnoj zajednici i Dobrovoljno vatrogasnim društvima	Kapitalna pomoć-Grad Novska	Procjena rizika od velikih nesreća za Općinu Jasenovac	Procjena rizika od velikih nesreća za Općinu Jasenovac	Program raspolaganja poljoprivrednim zemljištem	Parcelacijski elaborat ovajanja neplodnog zemljišta od oranica	Kapitalna pomoć bolnici Dr.Ivo Pedišić u Sisku	Računala i računalna oprema
0,00	0,00	90.000,00	22.275,00	3.350,00	7.900,00	38.000,00	10.000,00	10.000,00	0,00
30.000,00	180.000,00	0,00	0,00	0,00	0,00	0,00	0,00	0,00	12.000,00
0,00	80.000,00	100.000,00	0,00	0,00	0,00	0,00	0,00	0,00	12.000,00
2.2.2.	**2.2.2.**	**2.2.2.**	**2.2.2.**	**2.2.2.**	**2.2.2.**	**2.2.2.**	**2.2.2.**	**2.2.2.**	**2.2.5.**
%	%	projektna dokumentaija za prijenos vlasništva po naseljima	izvršena transakcija	izrada procjene	izrada programa	izrada programa	izrada elaorata	%	broj nabavljenih računala
0	0	2	1	1	1	1	1	100	0
20	20	0	0	0	0	0	0	0	2
0	10	2	0	0	0	0	0	0	2
002.	002.	002.	002.	002.	002.	002.	002.	002.	002.
0101.	0101.	0101.	0101.	0101.	0101.	0101.	0101.	0101.	0101.

| | | |

C3 RAZVOJ POLOPRIVREDE I TURIZMA , TURISTIČKE INFRASTRUKTURE I OBNOVLJIVIH IZVORA ENERGIJE	
M 3.3. POTICANJE KORIŠTENJA OIE I ENERGETSKE UČINKOVITOSTI	M 2.1. KOMUNALNA INFRASTRUKTURA

| K1000025 OBJEKTI JAVNE RASVJETE | | |

02 ULAGANJA U KOMUNALNE OBJEKTE																							
K100025 RECIKLAŽNO DVORIŠTE																							
Izvor 5.2.6 Kapitalne pomoći iz državnog proračuna	*Izvor 1.1.1opći prihodi i primici*	*Izvor 7.1.1 prihodi od nefinancijske imovine*	*Izvor 4.3.2 OSTALI PRIHODI ZA POSEBNE NAMJENE-ŠUMSKI DOPRINOS*	*Izvor 4.3.2 OSTALI PRIHODI ZA POSEBNE NAMJENE-ŠUMSKI DOPRINOS*	Recikliažno dvorište	Recikliažno dvorište	Recikliažno dvorište	2.079.994,00	100.000,00	700.000,00	**2.1.6.**	%	50	20	30	0 002.	0101.
					Recikliažno dvorište	Recikliažno dvorište	Recikliažno dvorište	7.431,00	0,00	0,00	**2.1.6.**	%	100	0	0	0 002.	0101.
								53.367,00	0,00	0,00	**2.1.6.**	%	100	0	0	0 002.	0101.
								0,00	0,00	250.000,00	**2.1.6.**	%	1	1	1	1 002.	0101.
					Izmjene i dopune Plana gospodarenja otpadom			5.000,00	0,00	0,00	**2.1.5.**	%	10	0	0	0 002.	0101.
		Izvor 1.1.1opći prihodi i primici			Plan gospodarenja otpadom			10.000,00	0,00	0,00	**2.1.5.**	%	20	0	0	0 002.	0101.
			Izvor 5.2.21 KAPITALNE POMOĆI PRORAČUNU IZ DRUGIH PRORAČUNA (DRŽAVNI)		Sanacija deponije "Bartutana"			60.000,00	500.000,00	0,00	**2.1.5.**	%	0	10	10	0 002.	0101.
K100023 SANACIJA DEPONIJE BARUTANA				*Izvor 4.3.2 OSTALI PRIHODI ZA POSEBNE NAMJENE-ŠUMSKI DOPRINOS*	Sanacija deponije "Bartutana"			0,00	100.000,00	150.000,00	**2.1.5.**	%	0	5	15	0 002.	0101.
					Izmjene i dopune Glavnog projekta			55.125,00	0,00	0,00	**3.3.1.**	%	10	0	0	0 002.	0101.
			Izvor 5.2.21 KAPITALNE POMOĆI PRORAČUNU IZ DRUGIH PRORAČUNA (DRŽAVNI)	*Izvor 4.3.2 OSTALI PRIHODI ZA POSEBNE NAMJENE-ŠUMSKI DOPRINOS*	Izmjene i dopune Glavnog projekta			50.000,00	0,00	0,00	**3.3.1.**	%	10	0	0	0 002.	0101.

C2 RAZVOJ KOMUNALNE I DRUŠTVENE INFRASTRUKTURE																							
M 2.1. KOMUNALNA INFRASTRUKTURA																							
05 UREĐAJ ZA PRERAĐU VODE																							
K1000028 UREĐAJ ZA PRERAĐU VODE																							

Članak 5.

Ove II. izmjene i dopune Proračuna Općine Jasenovac sa II. izmjenama i dopunama Projekcije proračuna 2018. - 2020. godine i II. izmjenama i dopunama Plana razvojnih programa 2018. - 2020. godine stupaju na snagu prvog dana od dana objave u »Službenom vjesniku« službenom glasilu Općine Jasenovac.

SISAČKO-MOSLAVAČKA ŽUPANIJA
OPĆINA JASENOVAC
OPĆINSKO VIJEĆE

KLASA: 400-08/17-01/03
URBROJ: 2176/11-01-18-6
Jasenovac, 20. prosinca 2018.

Predsjednik Općinskog vijeća
Dubravko Bradašić, v.r.

69.

Na temelju članka 10. Zakona o plaćama u lokalnoj i područnoj (regionalnoj) samoupravi (»Narodne novine«, broj 28/10) i Uredbe o klasifikaciji radnih mjesta u lokalnoj i područnoj (regionalnoj) samoupravi (»Narodne novine«, broj 74/10 i 125/14) članka 32. Statuta Općine Jasenovac (»Službeni vjesnik«, broj 18/13, 40/14 i 17/18), na prijedlog općinskog načelnika, Općinsko vijeće Općine Jasenovac, na svojoj 11. sjednici održanoj 20. prosinca 2018. godine, donijelo je

O D L U K U
o utvrđivanju koeficijenata za obračun plaća službenika i namještenika

Članak 1.

Koeficijenti za obračun plaća službenika i namještenika Općine Jasenovac utvrđuju se, kako slijedi:

- Pročelnik Jedinstvenog upravnog odjela 1,95
- Rukovoditelj Odsjeka - stručni referent 1,30
  Odsjeku za prostorno uređenje, zaštitu okoliša i stambeno komunalne poslove
- Stručni referent za stambeno-komunalne poslove i obnovu komunalni redar 1,15
- Voditelj računovodstva - računovodstveni referent 1,30
- Stručni referent za društvene djelatnosti 1,20

Članak 2.

Osnovica za obračun plaće službenika i namještenika utvrđuje se Kolektivnim ugovorom, a ako ga nema posebnom Odlukom općinskog načelnika i primjenjuje se od 1. siječnja 2019. godine, počevši sa plaćom za mjesec siječanj 2019. godine koja će biti isplaćena u mjesecu veljači 2019. godine.

Iznos plaće utvrđen sukladno stavku 1. ovog članka povećava se za 0,5% za svaku godinu radnog staža, a najviše do 20%.

Članak 3.

Stupanjem na snagu ove Odluke prestaje važiti Odluka o utvrđivanju koeficijenata za obračun plaće službenika i namještenika i Izmjene i dopune Odluke (»Službeni vjesnik«, broj 34/10 i 42/17).

Članak 4.

Ova Odluka stupa na snagu osmog dana od dana objave »Službenom vjesniku« službenom glasilu Općine Jasenovac.

SISAČKO-MOSLAVAČKA ŽUPANIJA
OPĆINA JASENOVAC
OPĆINSKO VIJEĆE

KLASA: 120-02/18-01/01
URBROJ: 2176/11-01-18-01
Jasenovac, 20. prosinca 2018.

Predsjednik Općinskog vijeća
Dubravko Bradašić, v.r.

70.

Na temelju članka 15. Zakona o sprečavanju sukoba interesa (»Narodne novine«, broj 26/11, 12/12, 126/12 - Odluke USRH, 48/13 - proč. tekst i 57/15 i temeljem članka 32. Statuta Općine Jasenovac (»Službeni vjesnik«, broj 18/13, 40/40 i 17/18), Općinsko vijeće Općine Jasenovac, na svojoj 11. sjednici održanoj 20. prosinca 2018. godine, donijelo je

O D L U K U
o imenovanju direktora JKP JASENOVAČKA VODA d.o.o. iz Jasenovca

Članak 1.

Ovom Odlukom Skupštini Javnog komunalnog poduzeća JASENOVAČKA VODA, d.o.o. za javnu vodoopskrbu i javnu odvodnju, Jasenovac, Trg kralja Petra Svačića 19, MBS 120011453, OIB: 36845216047 predlaže se da se za člana uprave direktora imenuje **Andrea Đilas** OIB 15247107724 iz Jasenovca, Ulica Petra Preradovića 37.

Članak 2.

Skupštini navedenog trgovačkog društva predlaže se da mandat novoimenovanog člana uprave traje na neodređeno vrijeme.

Članak 3.

Ova Odluka stupa na snagu danom donošenja, a objaviti će se u »Službenom vjesniku« Općine Jasenovac.

SISAČKO-MOSLAVAČKA ŽUPANIJA
OPĆINA JASENOVAC
OPĆINSKO VIJEĆE

KLASA: 021-05/18-02/06
URBROJ: 2176/11-01-18-02
Jasenovac, 20. prosinca 2018.

Predsjednik Općinskog vijeća
Dubravko Bradašić, v.r.

71.

Temeljem članka 391. stavka 2. Zakona o vlasništvu i drugim stvarnim pravima (»Narodne novine«, broj 91/96, 68/98, 137/99, 22/00, 73/00, 129/00, 114/01, 79/06, 141/06, 146/08, 38/09, 153/09, 143/12, 152/14, 81/15 - pročišćeni tekst i 94/17), članka 7. Zakona o područjima posebne državne skrbi (»Narodne novine«, broj 86/08, 57/11, 51/13, 148/13, 76/14, 147/14 i 18/15) i članka 32. Statuta Općine Jasenovac (»Službeni vjesnik«, broj 18/13, 40/14 i 17/18), Općinsko vijeće Općine Jasenovac, na svojoj 11. sjednici održanoj 20. prosinca 2018. godine, donijelo je

ODLUKU
o darovanju nekretnine na k.č. br. 22/1 u k.o. Puska u vlasništvu Općine Jasenovac Osnovnoj školi Jasenovac

Članak 1.

Ovom Odlukom Općina Jasenovac kao vlasnik nekretnine na k.č. 22/1 u k.o. Puska zbog potrebe prijave na natječaje EU projekata, kao i važnosti za poboljšanje kvalitete obrazovanje djece u Područnoj školi Puska, daruje k.č. br. 22/1 u k.o. Puska u naravi kuća sa dvorištem i zgradom površine 1065 m^2 Osnovnoj školi Jasenovac.

Članak 2.

Ovlašćuje se općinski načelnik Općine Jasenovac za potpis Ugovora o darovanju Osnovnoj školi Jasenovac.

Članak 3.

Ova Odluka stupa na snagu osmog dana od dana objave u »Službenom vjesniku« službenom glasilu Općine Jasenovac.

SISAČKO-MOSLAVAČKA ŽUPANIJA
OPĆINA JASENOVAC
OPĆINSKO VIJEĆE

KLASA: 940-01/18-01/03
URBROJ: 2176/11-01-18-01
Jasenovac, 20. prosinca 2018.

Predsjednik Općinskog vijeća
Dubravko Bradašić, v.r.

72.

Na temelju članka 78. Zakona o komunalnom gospodarstvu (»Narodne novine«, broj 68/18) i članka 32. Statuta Općine Jasenovac (»Službeni vjesnik«, broj 18/13, 40/14 i 17/18), Općinsko vijeće Općine Jasenovac, na 11. sjednici održanoj 20. prosinca 2018. godine, donijelo je

ODLUKU
o komunalnom doprinosu

I. OPĆE ODREDBE

Članak 1.

Ovom Odlukom određuju se:

- zone u Općini Jasenovac za plaćanje komunalnog doprinosa,
- jedinična vrijednost komunalnog doprinosa utvrđena po m^3 građevine za pojedine zone,
- način i rokovi plaćanja komunalnog doprinosa,
- uvjeti i razlozi zbog kojih se u pojedinim slučajevima može odobriti djelomično ili potpuno oslobađanje od plaćanja komunalnog doprinosa.

Članak 2.

Komunalni doprinos je novčano javno davanje koje se plaća za korištenje komunalne infrastrukture na području Općine Jasenovac i položajne pogodnosti građevinskog zemljišta u naselju prilikom građenja ili ozakonjenja građevine.

Komunalni doprinos je prihod Proračuna Općine Jasenovac, koji se koristi samo za financiranje građenja i održavanja komunalne infrastrukture.

Članak 3.

Komunalni doprinos plaća vlasnik zemljišta na kojem se gradi građevina ili se nalazi ozakonjena građevina, odnosno investitor ako je na njega pisanim ugovorom prenesena obveza plaćanja komunalnog doprinosa.

Općina Jasenovac ne plaća komunalni doprinos na svom području.

Komunalni doprinos ne plaća se za građenje i ozakonjenje:

- komunalne infrastrukture i vatrogasnih domova,
- vojnih građevina,
- prometne, vodne, komunikacijske i elektroničke komunikacijske infrastrukture,
- nadzemnih i podzemnih produktovoda i vodova,
- sportskih i dječjih igrališta,
- ograda, zidova i potpornih zidova,
- parkirališta, cesta, staza, mostića, fontana, cisterna za vodu, septičkih jama, sunčanih kolektora, fotonaponskih modula na građevnoj čestici ili obuhvatu zahvata u prostoru postojeće građevine ili na postojećoj građevini, koji su namjenjeni uporabi te građevine,
- spomenika.

Članak 4.

Komunalni doprinos za zgrade obračunava se množenjem obujma zgrade koja se gradi ili je izgrađena, izraženog u kubnim metrima (m^3) s jediničnom vrijednošću komunalnog doprinosa u zoni u kojoj se zgrada gradi ili je izgrađena.

Komunalni doprinos za otvorene bazene i druge otvorene građevine te spremnike za naftu i druge tekućine s pokrovom čija se visina mijenja, obračunava se množenjem tlocrtne površine građevine koja se gradi ili je izgrađena izražene u četvornim metrima (m^2) s jediničnom vrijednošću komunalnog doprinosa u u zoni u kojoj se građevina gradi ili je izgrađena.

Za izračunavanje obujma građevine primjenjuju se odredbe pravilnika kojima se propisuje način utvrđivanja obujma i površine građevina u svrhu obračuna komunalnog doprinosa.

Članak 5.

Ako se postojeća zgrada uklanja zbog građenja nove zgrade ili kad se postojeća zgrada dograđuje ili nadograđuje, komunalni se doprinos obračunava na razliku u obujmu zgrade u odnosu na prijašnji obujam zgrade.

Ako je obujam zgrade koja se gradi manji ili jednak obujmu postojeće zgrade koja se uklanja, ne plaća se komunalni doprinos, o čemu Jedinstveni upravni odjel donosi rješenje kojim se utvrđuje da ne postoji obveza plaćanja komunalnog doprinosa.

Odredbe ovog članka na odgovarajući se načina primjenjuju i na obračun komunalnog doprinosa za građevine koje nisu zgrade te na obračun komunalnog doprinosa za ozakonjenje građevine.

II. ZONE ZA PLAĆANJE KOMUNALNOG DOPRINOSA

Članak 6.

U Općini Jasenovac utvrđuju se sljedeće zone za plaćanje komunalnog doprinosa:

I. zona - naselje: Jasenovac

II. zona: naselja: Puska, Krapje, Drenov Bok, Košutarica, Uštica, Tanac i Višnjica

III. zona - naselje: Trebež, Mlaka.

III. JEDINIČNA VRIJEDNOST KOMUNALNOG DOPRINOSA

Članak 7.

Jedinične vrijednosti komunalnog doprinosa po pojedinim zonama iz članka 6. ove Odluke određuje se u kunama po m^3 građevine i iznose:

		I. zona	II. zona	III. zona
1.	javne površine	2,00 kn	2,00 kn	1,00 kn
2.	nerazvrstane ceste	5,00 kn	3,00 kn	3,00 kn
3.	groblja	2,00 kn	2,00 kn	1,00 kn
4.	javna rasvjeta	1,00 kn	1,00 kn	1,00 kn
	UKUPNO:	10,00 kn	8,00 kn	6,00 kn

Za pomoćne građevine obračunava se koeficijent 0,3 u odnosu na jedinične cijene po zonama.

Za gospodarske (poljoprivredne) građevine obračunava se koeficijent 0,2 u odnosu na jedinične cijene po zonama.

IV. NAČIN I ROKOVI PLAĆANJA KOMUNALNOG DOPRINOSA

Članak 8.

Komunalni doprinos obveznik plaća jednokratno na poslovni račun Općine Jasenovac, na temelju rješenja koje donosi Jedinstveni upravni odjel Općine Jasenovac, u roku 15 dana od dana izvršnosti rješenja o komunalnoma doprinosu. Potvrdu o plaćenom komunalnom doprinosu izdaje Jedinstveni upravni odjel Općine Jasenovac.

Komunalni doprinos obveznik može, na njegov zahtjev, platiti u 12 jednakih mjesečnih obroka u roku jedne godine od dana izvršnosti rješenja o komunalnom doprinosu, uz uvijet da prvi obrok ne može biti manji od 30% ukupne obveze plaćanja komunalnog doprinosa.

U slučaju obročne otplate komunalnog doprinosa, prvi obrok dospijeva u roku od 15 dana od dana izvršnosti rješenja o komunalnom doprinosu, a svaki sljedeći obrok dospijeva do 15-og u sljedećem mjesecu.

Obveznik može u svako doba preostali dug platiti odjednom.

U slučaju obračne otplate komunalnog doprinosa na neplaćene dospjele obroke obračunava se zakonska zatezna kamata.

Obvezniku plaćanja komunalnog doprinosa neće biti omogućeno obročno plaćanje ako je iznos komunalnog doprinosa manji ili jednak iznosu od 500,00 kuna.

Članak 9.

Za obveznike komunalnog doprinosa koji ozakonjuju nezakonito izgrađene zgrade, sukladno Zakonu o postupanju s nezakonito izgrađenim zgradama (»Narodne novine«, broj 86/12, 143/13 i 65/17), jedinična vrijednost komunalnog doprinosa utvrđuje se po zonama iz članka 6. i po vrsti objekata i uređaja komunalne infrastrukture iz članka 7. ove odluke izraženo u kunama po m^3 za zatečene zgrade u prostoru koje su nedvojbeno vidljive na ortofoto karti Državne geodetske uprave u mjerilu 1:5000 (DOF572011), a nalaze se unutar granica građevinskog područja Općine Jasenovac, kako slijedi:

- za I. zonu u iznosu od 1,00 kn/m^3
- za II. zonu u iznosu od 1,00 kn/m^3
- za III. zonu u iznosu od 1,00 kn/m^3.

Za ozakonjenje nezakonito izgrađenih zgrada poljoprivredne namjene jedinična vrijednost komunalnog doprinosa plaća se u iznosima kako slijedi:

- za I. zonu u iznosu od 0,50 kn/m^3
- za II. zonu u iznosu od 0,50 kn/m^3
- za III. zonu u iznosu od 0,50 kn/m^3.

V. OSLOBAĐANJE OD PLAĆANJA KOMUNALNOG DOPRINOSA

Članak 10.

U potpunosti se oslobađaju plaćanja komunalnog doprinosa sljedeći obveznici:

- osobe koje su ostvarile pravo na stambeno zbrinjavanje na području Općine Jasenovac dodjelom osnovnog građevnog materijala za gradnju obiteljske kuće na vlastitom građevinskom zemljištu.

Rješenje o potpunom oslobađanju od plaćanja komunalnog doprinosa u slučajevima iz stavka 1. ovog članka donosi Jedinstveni upravni odjel Općine Jasenovac na zahtjev stranke kojemu je ista dužna priložiti odgovarajuće dokaze o ispunjavanju propisanih uvjeta za oslobađanje.

Članak 11.

Općinsko vijeće Općine Jasenovac na prijedlog općinskog načelnika, u potpunosti ili djelomično mogu osloboditi od obveze plaćanja komunalnog doprinosa investitore kad su to:

- Republika Hrvatska i Sisačko-moslavačka županija,
- javne ustanove ili trgovačka društva u vlasništvu Općine Jasenovac kada grade objekte za njihove potrebe kao i objekte od javnog interesa,
- investitori koji grade objekte od javnog interesa (sporta, kulture, školstva, zdravstva, socijalne skrbi ili humanitarnih djelatnosti),
- investitore koji dolaze na cijelo područje Općine Jasenovac za izgradnju proizvodnih pogona u cilju zapošljavanja.

VI. RJEŠENJE O KOMUNALNOM DOPRINOSU

Članak 12.

Rješenje o komunalnom doprinosu, na temelju ove Odluke, donosi Jedinstveni upravni odjel Općine Jasenovac u postupku pokrenutom:

- po službenoj dužnosti (u skladu s Odlukom o komunalnom doprinosu koja je na snazi na dan pravomoćnosti građevinske dozvole, pravomoćnosti rješenja o izvedenom stanju, odnosno koja je na snazi na dan donošenja rješenja o komunalnom doprinosu ako se radi o građevini koja se prema Zakonu o gradnji može graditi bez građevinske dozvole)
- po zahtjevu stranke (u skladu s Odlukom o komunalnom doprinosu koja je na snazi u vrijeme podnošenja zahtjeva stranke za donošenje tog rješenja).

Članak 13.

Rješenje o komunalnom doprinosu sadrži:

- podatke o obvezniku komunalnog doprinosa
- iznos sredstava komunalnog doprinosa koji je obveznik dužan platiti
- obvezu, način i rokove plaćanja komunalnog doprinosa i
- prikaz načina obračuna komunalnog doprinosa za građevinu koja se gradi ili je izgrađena, s iskazom obujma, odnosno površine građevine i jedinične vrijednosti komunalnog doprinosa.

Rješenje o komunalnom doprinosu koje nema sadržaj propisan prethodnim stavkom ovog članka, ništavo je.

Članak 14.

Rješenje o komunalnom doprinosu donosi se i ovršava u postupku i na način propisan zakonom kojim se uređuje opći odnos između poreznih obveznika i poreznih tijela koja primjenjuju propise o porezima i drugim javnim davanjima, ako Zakonom o komunalnom gospodarstvu nije propisano drukčije.

Protiv rješenja o komunalnom doprinosu i rješenja o njegovoj ovrsi, rješenja o njegovoj izmjeni, dopuni, ukidanju ili poništenju, rješenja o odbijanju ili odbacivanju zahtjeva za donošenje tog rješenja te rješenja o obustavi postupka, može se izjaviti žalba, o kojoj odlučuje upravno tijelo Sisačko-moslavačke županije nadležno za poslove komunalnog gospodarstva.

Članak 15.

Rješenje o komunalnom doprinosu donosi se po pravomoćnosti građevinske dozvole, odnosno rješenja o izvedenom stanju, a u slučaju građenja građevina koje se prema posebnim propisima grade bez građevinske dozvole, nakon prijave početka građenja ili nakon početka građenja.

Iznimno od prethodnog stavka ovog članka, rješenje o komunalnom doprinosu za skladište i građevinu namijenjenu proizvodnji donosi se po pravomoćnosti uporabne dozvole, odnosno nakon što se građevina te namjene počela koristiti ako se koristi bez uporabne dozvole.

Uporabna dozvola za skladište ili građevinu namijenjenu proizvodnji na području Općine, mora biti dostavljena na znanje Općini na čijem se području nalazi skladište, odnosno građevina.

Izmjena ovršnog odnosno pravomoćnog rješenja o komunalnom doprinosu

Članak 16.

Ako je izmijenjena građevinska dozvola, drugi akt za građenje ili glavni projekat na način koji utječe na obračun komunalnog doprinosa, Jedinstveni upravni odjel Općine Jasenovac po službenoj dužnosti ili po zahtjevu obveznika komunalnog doprinosa ili investitora izmijenit će ovršno odnosno pravomoćno rješenje o komunalnom doprinosu.

Rješenjem o izmjeni rješenja o komunalnom doprinosu iz prethodnog stavka ovog članka obračunat će se komunalni doprinos prema izmijenjenim podacima te odrediti plaćanje odnosno povrat razlike komunalnog doprinosa prema Odluci o komunalnom doprinosu, prema kojoj je rješenje o komunalnom doprinosu doneseno.

Pri povratu iz prethodnog stavka ovog članka obveznik odnosno investitor nemaju pravo na kamatu.

Poništenje ovršnog odnosno pravomoćnog rješenja o komunalnom doprinosu

Članak 17.

Jedinstveni upravni odjel Općine Jasenovac poništit će po zahtjevu obveznika komunalnog doprinosa ili investitora ovršno odnosno pravomoćno rješenje o komunalnom doprinosu ako je građevinska dozvola, odnosno drugi akt za građenje oglašen ništavim ili poništen bez zahtjeva odnosno suglasnosti investitora.

Rješenjem o poništavanju rješenja o komunalnom doprinosu iz prethodnog stavka ovog članka odredit će se i povrat komunalnog doprinosa u roku najdulje do dvije godine od dana izvršnosti rješenja o komunalnom doprinosu.

Pri povratu iz prethodnog stavka ovog članka obveznik odnosno investitor nemaju pravo na kamatu.

Uračunavanje kao plaćenog dijela komunalnog doprinosa

Članak 18.

Iznos komunalnog doprinosa plaćen za građenje građevine na temelju građevinske dozvole, odnosno drugog akta za građenje koji je prestao važiti jer građenje nije započeto ili koji je poništen na zahtjev ili uz suglasnost investitora Jedinstveni upravni odjel Općine Jasenovac uračunati će kao plaćeni dio komunalnog doprinosa koji se plaća za građenje na istom ili drugom zemljištu na području Općine Jasenovac, ako to zatraži obveznik komunalnog doprinosa odnosno investitor.

Obveznik komunalnog doprinosa odnosno investitor nema pravo na kamatu za uplaćeni iznos, niti na kamatu za iznos koji se uračunava kao plaćeni dio komunalnog doprinosa koji se plaća za građenje na istom ili drugom zemljištu.

VII. PRIJELAZNE I ZAVRŠNE ODREDBE

Članak 19.

Stupanjem na snagu ove Odluke prestaju važiti Odluke o komunalnom doprinosu u Općini Jasenovac (»Službeni vjesnik«, broj 33/04, 11/06, 44/08 i 18/13).

Članak 20.

Ova Odluka stupa na snagu osmog dana od dana objave u »Službenom vjesniku« službenom glasilu Općine Jasenovac.

SISAČKO-MOSLAVAČKA ŽUPANIJA
OPĆINA JASENOVAC
OPĆINSKO VIJEĆE

KLASA: 363-05/18-01/01
URBROJ: 3176/11-01-18-01
Jasenovac, 20. prosinca 2018.

Predsjednik Općinskog vijeća
Dubravko Bradašić, v.r.

73.

Temeljem članka 95. Zakona o komunalnom gospodarstvu (»Narodne novine«, broj 68/18), članka 32. Statuta Općine Jasenovac (»Službeni vjesnik«, broj 18/13, 40/14 i 17/18), Općinsko vijeće Općine Jasenovac, na svojoj 11. sjednici održanoj 20. prosinca 2018. godine, donijelo slijedeću

O D L U K U
o komunalnoj naknadi

I. OSNOVNE ODREDBE

Članak 1.

(1) Ovom Odlukom utvrđuju se naselja u Općini Jasenovac u kojima se naplaćuje komunalna naknada, svrha komunalne naknade, područja zona u Općini Jasenovac, koeficijenti zona (Kz), koeficijenti namjene (Kn), rok plaćanja komunalne naknade, nekretnine važne za Općinu Jasenovac koje se u potpunosti ili djelomično oslobađaju od plaćanja komunalne naknade, obveznici i obveza plaćanja komunalne naknade, obračun komunalne naknade, uvjeti zbog kojih se u pojedinačnim slučajevima može odobriti potpuno ili djelomično oslobođenje od obveze plaćanja komunalne naknade, rješenje o komunalnoj naknadi.

II. SVRHA KOMUNALNE NAKNADE

Članak 2.

(1) Komunalna naknada je prihod Proračuna Općine Jasenovac, a plaća se za održavanje komunalne infrastrukture.

(2) Koristi se za:

- financiranje održavanja i građenja komunalne infrastrukture,
- financiranje građenja i održavanja objekata predškolskog, školskoga, zdravstvenog i socijalnog sadržaja, javnih građevina sportske i kulturne namjene te poboljšanja energetske učinkovitosti zgrada u vlasništvu Općine Jasenovac ako se time ne dovodi u pitanje mogućnost održavanja i građenja komunalne infrastrukture.

Članak 3.

(1) Komunalna naknada plaća se za:

- stambeni prostor,
- poslovni prostor,
- garažni prostor,
- građevinsko zemljište koje služi za obavljanje poslovne djelatnosti,
- neizgrađeno građevinsko zemljište.

(2) Komunalna naknada plaća se za nekretnine koje se nalaze na području na kojem se najmanje obavljaju komunalne djelatnosti održavanja nerazvrstanih cesta i održavanja javne rasvjete i koje su opremljene najmanje pristupnom cestom, niskonaponskom električnom mrežom i vodom prema mjesnim prilikama te čini sastavni dio infrastrukture Općine Jasenovac.

(3) Građevinskim zemljištem koje služi obavljanju poslovne djelatnosti smatra se zemljište koje se nalazi unutar ili izvan granica građevinskog područja, a na kojemu se obavlja poslovna djelatnost.

(4) Neizgrađenim građevinskim zemljištem smatra se zemljište koje se nalazi unutar granica građevinskog područja na kojemu se u skladu s propisima kojima se uređuje prostorno uređenje i gradnja mogu graditi zgrade stambene ili poslovne namjene, a na kojemu nije izgrađena zgrada ili na kojemu postoji privremena građevina za čiju izgradnju nije potrebna građevinska dozvola. Neizgrađenim građevinskim zemljištem smatra se i zemljište na kojemu se nalazi ruševina zgrade.

III. OBVEZNICI PLAĆANJA KOMUNALNE NAKNADE

Članak 4.

(1) Komunalnu naknadu plaća vlasnik, odnosno korisnik nekretnine iz članka 3. ove Odluke.

(2) Korisnik nekretnine iz prethodnog stavka ovog članka plaća komunalnu naknadu ako:

- je na njega obveza plaćanja te naknade prenesena pisanim ugovorom
- nekretninu koristi bez pravnog osnova ili
- se ne može utvrditi vlasnik.

(3) Vlasnik nekretnine solidarno jamči za plaćanje komunalne naknade ako je obveza plaćanja te naknade prenesena na korisnika nekretnine pisanim ugovorom.

IV. OBVEZA PLAĆANJA KOMUNALNE NAKNADE

Članak 5.

(1) Obveza plaćanja komunalne naknade nastaje:

- danom izvršnosti uporabne dozvole, odnosno danom početka korištenja nekretnine koja se koristi bez uporabne dozvole
- danom sklapanja ugovora kojim se stječe vlasništvo ili pravo korištenja nekretnine
- danom pravomoćnosti odluke tijela javne vlasti kojim se stječe vlasništvo nekretnine
- danom početka korištenja nekretnine koja se koristi bez pravne osnove.

(2) Obveznik plaćanja komunalne naknade dužan je u roku od 15 dana od dana nastanka obveze plaćanja komunalne naknade, promjene osobe obveznika ili promjene drugih podataka bitnih za utvrđivanje obveze plaćanja komunalne naknade (promjena obračunske površine nekretnine ili promjena namjene nekretnine), prijaviti Jedinstvenom upravnom odjelu Općine Jasenovac, nastanak te obveze, odnosno promjenu tih podataka.

(3) Ako obveznik plaćanja komunalne naknade ne prijavi obvezu plaćanja komunalne naknade, promjenu osobe obveznika ili promjenu drugih podataka bitnih za utvrđivanje obveze plaćanja komunalne naknade u propisanom roku, dužan je platiti komunalnu naknadu od dana nastanka obveze.

V. PODRUČJA ZONA

Članak 6.

(1) Područja zona u Općini Jasenovac u kojima se naplaćuje komunalna naknada određuju se s obzirom na uređenost i opremljenost područja komunalnom infrastrukturom.

(2) Prva zona je područje naselja Jasenovac koje je najbolje uređeno i opremljeno komunalnom infrastrukturom.

(3) Na području Općine Jasenovac utvrđuju se sljedeće zone:

I. zona	naselje Jasenovac
II. zona	područje naselja Košutarica, Uštica, Višnjica, Tanac, Drenov Bok, Krapje, Puska
III. zona	područje naselja Trebež i Mlaka

VI. KOEFICIJENTI ZONA

Članak 7.

(1) Koeficijenti zona (Kz) iznose:

I. zona	1,00
II. zona	0,90
III. zona	0,80

VII. KOEFICIJENTI NAMJENE

Članak 8.

(1) Koeficijent namjene (Kn) ovisno o vrsti nekretnine i djelatnosti koja se obavlja, iznosi za:

1. stambeni prostor 1,00
2. stambeni i poslovni prostor koji koriste neprofitne udruge građana 1,00
3. garažni prostor 1,00
4. poslovni prostor koji služi za proizvodne djelatnosti:
   - za djelatnosti vađenja nafte i zemnog plina, crpljenja tehnološke vode, prerade drveta i proizvoda od drva, proizvodnja proizvoda od plastike.. 5,00
   - za ostale proizvodne djelatnosti (vađenje šljunka, pijeska…) 3,00
5. poslovni prostor u kojem se obavlja neproizvodna djelatnost:
   - za trgovinu i ugostiteljstvo 8,00
   - ostale neproizvodne djelatnosti 10,00
6. građevinsko zemljište koje služi obavljanju poslovne djelatnosti 10% od koeficijenta namijenjenog za proizvodni poslovni prostor
7. neizgrađeno građevinsko zemljište 0,05.

(2) Za poslovni se prostor i građevinsko zemljište koje služi obavljanju poslovne djelatnosti, u slučaju kad se poslovna djelatnost ne obavlja više od šest mjeseci u kalendarskoj godini, koeficijent namjene umanjuje se za 50%, ali ne može biti manji od koeficijenta namjene za stambeni prostor, odnosno za neizgrađeno građevinsko zemljište.

(3) Umanjenje koeficijenta namjene iz stavka 1. ovog članka ostvaruje se temeljem zahtjeva obveznika kojeg je dužan podnijeti nadležnom upravnom tijelu do 15. siječnja za prethodnu kalendarsku godinu s dokumentacijom kojom dokazuje neobavljanje djelatnosti više od 6 mjeseci odnosno obavljanje djelatnosti manje od 6 mjeseci u kalendarskoj godini.

VIII. ODLUKA O ODREĐIVANJU VRIJEDNOSTI BODA KOMUNALNE NAKNADE

Članak 9.

(1) Općinsko vijeće Odlukom utvrđuje vrijednost boda komunalne naknade do kraja studenog tekuće godine koja se primjenjuje od 1. siječnja iduće godine.

(2) Vrijednost boda komunalne naknade određuje se u kunama po m^2 korisne površine stambenog prostora u prvoj zoni naselja Jasenovac, a polazište za utvrđivanje vrijednosti boda procjena održavanja komunalne infrastrukture iz Programa održavanja komunalne infrastrukture, uz uvažavanje i drugih predvidivih i raspoloživih izvora financiranja održavanja komunalne infrastrukture.

(3) Ako Općinsko vijeće ne odredi vrijednosti boda komunalne naknade do kraja studenog tekuće godine, za obračun komunalne naknade u slijedećoj kalendarskoj godini, vrijednost boda se ne mijenja.

IX. NAČIN UTVRĐIVANJA KOMUNALNE NAKNADE

Članak 10.

(1) Komunalna naknada obračunava se po (m^2) površine nekretnine u iznosu koji se utvrđuje umnoškom (Kz), koeficijenta namjene (Kn) i vrijednosti boda komunalne naknade (B).

(2) Godišnji iznos komunalne naknade utvrđuje se množenjem površine nekretnine za koju se utvrđuje obveza plaćanja komunalne naknade i iznosa komunalne naknade po četvornom metru (m^2) površine nekretnine.

(3) Prilikom prikupljanja podataka za utvrđivanja svih mjerila za obračun komunalne naknade, službena osoba koristi službene evidencije koje se vode u upravnom tijelu nadležnom za poslove utvrđivanja komunalne naknade (Evidencija o nekretninama i obveznicima), podatke iz izdanih akata za građenje, izvatke iz zemljišnih knjiga i posjedovne listove, podatke iz GIS-a, podatke koje dostave obveznici, te vrši kontrolu površine i namjene očevidom na nekretnini obveznika.

(4) Radi provođenja postupka donošenja rješenja obveznici komunalne naknade dužni su na zahtjev službene osobe omogućiti očevid u objektima odnosno zemljištu za koje se donosi rješenje.

Članak 11.

(1) Rješenje o komunalnoj naknadi donosi Jedinstveni upravni odjel Općine Jasenovac, sukladno ovoj Odluci i Odluci o vrijednosti boda komunalne naknade, u postupku pokrenutom po službenoj dužnosti.

(2) Rješenjem o komunalnoj naknadi utvrđuje se:

- iznos komunalne naknade po četvornom metru (m^2) površine nekretnine,
- obračunska površina nekretnine,
- godišnji iznos komunalne naknade,
- tromjesečni iznos komunalne naknade kada se komunalna naknada ne plaća mjesečno i
- rok za plaćanje tromjesečnog iznosa komunalne naknade kada se komunalna naknada ne plaća mjesečno.

(3) Ništavno je rješenje o komunalnoj naknadi koje nema sadržaj utvrđen stavkom (2) ovoga članka.

(4) Rješenje o komunalnoj naknadi donosi se i ovršava u postupku i na način propisan zakonom koji se uređuje opći odnos između poreznih obveznika i poreznih tijela koja primjenjuju propise o porezima i drugim javnim davanjima, ako Zakonom o komunalnom gospodarstvu nije propisano drugačije.

(5) Protiv rješenja o komunalnoj naknadi i rješenja o njegovoj ovrsi te rješenja o obustavi postupka, može se izjaviti žalba o kojoj odlučuje upravno tijelo županije nadležno za poslove komunalnog gospodarstva.

Članak 12.

(1) Rješenje o komunalnoj naknadi ostaje na snazi do promjene podataka bitnih za utvrđivanje ili visinu obveze.

(2) Komunalna naknada za dio godine u kojoj je obveza nastala obračunava se na način da se ukupni iznos komunalne naknade za cijelu godinu podijeli sa ukupnim brojem dana u godini i pomnoži sa brojem dana u godini od dana nastanka obveze.

(3) U slučaju kada se tekućoj godini utvrđuje da je obveza plaćanja komunalne naknade nastala ranijih godina, zasebnim se rješenjem utvrđuje obveza komunalne naknade za razdoblje od dana nastanka obveze do isteka godine koja prethodi godini u kojoj se donosi rješenje.

(4) U slučaju iz stavka (3) komunalna naknada za razdoblje od početka tekuće kalendarske godine utvrđuje se zasebnim rješenjem na način propisan člankom stavkom (2) ovog članka.

Članak 13.

(1) U slučaju kada obveza plaćanja komunalne naknade nastane tijekom kalendarske godine ili se tijekom godine promijene podaci koji utječu na visinu komunalne naknade, rješenjem o komunalnoj naknadi utvrđuje se obveza od dana nastanka promjene do kraja godine, na način propisan stavkom (3) ovog članka.

(2) Osobi kojoj tijekom kalendarske godine prestaje obveza plaćanja komunalne naknade rješenjem o komunalnoj naknadi posebno će se utvrditi komunalna naknada, do dana prestanka obveze, za tu kalendarsku godinu u kojoj je obveza prestala.

(3) U slučaju iz stavka (1) i stavka (2) komunalna naknada za dio godine, obračunava se na način da se ukupni iznos komunalne naknade za cijelu godinu podijeli sa ukupnim brojem dana u godini i pomnoži sa brojem dana u godini od dana nastanka promjene.

Članak 14.

(1) Obveznici komunalne naknade za poslovne prostore i građevinsko zemljište koje služi obavljanju poslovne djelatnosti mogu zatražiti izmjenu rješenja o komunalnoj naknadi za određenu kalendarsku godinu ukoliko u poslovnom prostoru ne obavljaju svoju djelatnost više od šest mjeseci u kalendarskoj godini.

(2) Izmjena rješenja iz stavka (1) ovog članka može se zatražiti najkasnije u roku od trideset dana od dana isteka kalendarske godine za koju se izmjena rješenja traži.

(3) U slučaju iz stavka (1) ovog članka komunalna naknada utvrdit će se na način da se koeficijent namjene za poslovni prostor umanjuje za 50% ali ne može biti manji od koeficijenta namjene za stambeni prostor, odnosno da se koeficijent namjene za građevinsko zemljište koje služi obavljanju poslovne djelatnosti umanjuje za 50% ali ne može biti manji od koeficijenta namjene za neizgrađeno građevinsko zemljište.

X. ROKOVI PLAĆANJA

Članak 15.

(1) Komunalna naknada plaća se kvartalno s rokovima dospijeća:

- obveza za I. kvartal dospijeva 15. ožujka tekuće godine,
- obveza za II. kvartal dospijeva 15. lipnja tekuće godine,
- obveza za III. kvartal dospijeva 15. rujna tekuće godine,
- obveza za IV. kvartal dospijeva 15. prosinca tekuće godine.

(2) Obveznicima plaćanja komunalne naknade dostavljaju se prema pravomoćnim odnosno konačnim rješenjima:

- četiri uplatnice za jednu kalendarsku godinu (fizičke osobe)
- četiri računa za jednu kalendarsku godinu (pravne osobe).

Članak 16.

(1) Kontrolu naplate komunalne naknade kao i ovrhu provodi Jedinstveni upravni odjel Općine Jasenovac na način i po postupku propisanom zakonom kojim se utvrđuje opći odnos između poreznih obveznika i poreznih tijela koja primjenjuju propise o porezima i drugih javnim davanjima, ako Zakonom o komunalnom gospodarstvu nije propisano drugačije.

XI. OSLOBOĐENJE OD PLAĆANJA KOMUNALNE NAKNADE

Članak 17.

(1) Od plaćanja komunalne naknade u potpunosti se oslobađaju slijedeće nekretnine:

- koje se upotrebljavaju za djelatnost javnog predškolskog obrazovanja,
- koje se upotrebljavaju za djelatnost vatrogasnih službi,
- koje služe vjerskim zajednicama za obavljanje njihove vjerske djelatnosti,
- objekti koja koriste udruge proistekle iz Domovinskog rata.

(2) Kao nekretnine važne za Općinu Jasenovac utvrđuju se:

- nekretnine koje koriste ustanove kojima je osnivač Općina Jasenovac,
- zgrade i zemljišta koje mjesni odbori koriste za svoje potrebe,
- nekretnine koje koriste neprofitne udruge koje se financiraju iz Proračuna Općine Jasenovac,
- sportski objekti koje Općina Jasenovac daje na korištenje, upravljanje ili održavanje sportskim udrugama,
- javne prometne površine, parkovi i zelene površine u vlasništvu Općine Jasenovac,
- odlagalište komunalnog otpada, reciklažno dvorište, tržnica, groblja, vodocrpilišta, objekti i uređaji javne odvodnje.

(3) Iznimno od stavka (2) ovog članka komunalna naknada će se naplaćivati i za ove nekretnine ukoliko se iste daju u najam, podnajam, zakup, podzakup ili na privremeno korištenje.

Članak 18.

(1) Od obveze plaćanja komunalne naknade privremeno će se osloboditi:

- vlasnici odnosno korisnici stambenog prostora koji su korisnici zajamčene minimalne naknade, do isteka rješenja,
- vlasnici odnosno korisnici nekretnina koje ne mogu koristiti uslijed oštećenja uzrokovanih požarom, poplavom ili drugim elementarnim nepogodama, za vrijeme dok se nastala oštećenja ne otklone, a najduže šest mjeseci
- vlasnici odnosno korisnici nekretnina koji se rekonstruiraju ili obnavljaju pa se ne mogu koristiti, ali najduže šest mjeseci
- osobe koje žive u samačkom domaćinstvu, domaćinstvu sa više od 2 člana, na temelju zahtjeva kojeg podnosi Jedinstvenom upravnom odjelu, ako prihod po članu domaćinstva za prethodnu godinu ne prelazi iznos 600,00 kuna mjesečno.

Članak 19.

(1) Rješenje o privremenom oslobađanju od obveze plaćanja komunalne naknade donosi Jedinstveni upravni odjel, po zahtjevu obveznika uz priložene dokaze o ostvarivanju tog prava sukladno odredbama ove Odluke.

(2) Zahtjev za ishođenje Rješenja o privremenom oslobađanju od obveze plaćanja komunalne naknade podnosi se svake kalendarske godine posebno.

XII. PRIJELAZNE I ZAVRŠNE ODREDBE

Članak 20.

(1) U objektima koji se koriste kao stambeni i kao poslovni prostor, naknada se obračunava posebno za stambeni, a posebno za poslovni prostor.

(2) U objektima koji se koriste kao poslovni prostor, naknada se obračunava posebno za proizvodni, a posebno za poslovni prostor za ostale namjene.

Članak 21.

(1) Danom stupanja na snagu prestaje važiti Odluka o komunalnoj naknadi i Odluka o zonama za utvrđivanje komunalne naknade na području Općine Jasenovac (»Službeni vjesnik«, broj 28/01, 9/02 i 11/06).

Članak 20.

(1) Ova Odluka stupa na snagu osmog dana od dana objave u »Službenom vjesniku« službenom glasilu Općine Jasenovac.

SISAČKO-MOSLAVAČKA ŽUPANIJA
OPĆINA JASENOVAC
OPĆINSKO VIJEĆE

KLASA: 363-03/18-01/01
URBROJ: 2176/11-01-18-02
Jasenovac, 20. prosinca 2018.

Predsjednik Općinskog vijeća
Dubravko Bradašić, v.r.

74.

Temeljem članka 35. stavka 2. i članka 391. stavka 2. Zakona o vlasništvu i drugim stvarima pravima (»Narodne novine«, broj 91/96, 68/98, 137/99, 22/00, 73/00, 129/00, 114/01, 79/06, 141/06, 146/08, 38/09, 153/09, 143/12, 152/14, 81/15 - pročišćeni tekst i 94/17), članka 65. stavka 2. i članka 69. Zakona o sportu (»Narodne novine«, broj 71/06, 150/08, 124/10, 124/11, 86/12, 94/13, 85/15 i 19/16 - ispravak) i članka 32. Statuta Općine Jasenovac (»Službeni vjesnik«, broj 18/13, 40/14 i 17/18), Općinsko vijeće Općine Jasenovac, na svojoj 11. sjednici održanoj 20. prosinca 2018. godine, donijelo je

O D L U K U

o načinu upravljanja i korištenja sportskih građevina u vlasništvu Općine Jasenovac

Članak 1.

Ovom se Odlukom uređuje način upravljanja i korištenja javnih sportskih građevina i drugih sportskih građevina u vlasništvu Općine Jasenovac.

Javnim sportskim građevinama smatraju se građevine koje su u vlasništvu Općine Jasenovac, te se trajno koriste u izvođenju Programa javnih potreba u sportu.

Sportskom građevinom smatraju se uređene i opremljene površine i građevine u kojim se provode sportske aktivnosti, a koje osim općih uvjeta propisanih posebnim propisima za te građevine zadovoljavaju i posebne uvjete u skladu s odredbama Zakona o sportu.

Članak 2.

Sportske građevine i nogometna igrališta na području Općine Jasenovac su:

- nogometno igralište u Jasenovcu sa pripadajućim objektom, izgrađen na k.č. 2, 3, 4, 7, 9, k.o. Jasenovac,
- nogometno igralište u Košutarici sa pripadajućim objektom, izgrađen na k.č. 776/3 k.o. Košutarica,
- nogometno igralište u Drenovom Boku sa pripadajućim objektom, izgrađen na k.č.193 k.o. Drenov Bok,
- nogometno igralište u Krapju sa pripadajućim objektom, izgrađen na k.č. 138 k.o. Krapje,
- nogometno igralište u Puskoj sa pripadajućim objektom, izgrađen na k.č. 1845/2 k.o. Puska,
- nogometno igralište u Uštici sa pripadajućim objektom, izgrađen na k.č. 628/1 i 2632 k.o. Uštica,
- nogometno igralište u Tancu sa pripadajućim objektom, izgrađenim na k.č. br. 2129 u k.o. Uštica,
- nogometno igralište u Višnjici na k.č. br. 911/1 u k.o. Uštica.

Članak 3.

Javne sportske građevine i nogometna igrališta iz članka 2. ove Odluke povjeravaju se na upravljanje bez naknade kako slijedi:

- nogometno igralište u Jasenovcu sa pripadajućim objektom, izgrađen na k.č. 2, 3, 4, 7. i 9. k.o. Jasenovac - povjerava se na upravljanje NK »JASENOVAC« Jasenovac,
- nogometno igralište u Košutarici sa pripadajućim objektom, izgrađen na k.č. 776/3 k.o. Košutarica - povjerava se na upravljanje NK »MLADOST« Košutarica,
- nogometno igralište u Drenovom Boku sa pripadajućim objektom, izgrađen na k.č. 193 k.o. Drenov Bok - provjerava se na upravljanje NK »JEDINSTVO« Drenov Bok,
- nogometno igralište u Krapju sa pripadajućim objektom, izgrađen na k.č. 138 k.o. Krapje - povjerava se na upravljanje NK »NAPRIJED« Krapje,
- nogometno igralište u Puskoj sa pripadajućim objektom, izgrađen na k.č. 1845/2 i 1845/3 k.o. Puska - povjerava se na upravljanje NK »SAVA« Puska,
- nogometno igralište u Uštici sa pripadajućim objektom, izgrađen na k.č. 628/1 i 2632 k.o. Uštica - povjerava se na upravljanje NK »UŠTICA« Uštica.

Članak 4.

Predmet upravljanja, odnosno korištenja u pravilu je određena sportska građevina kao jedninstvena cjelina tj. svi zatvoreni i otvoreni prostori građevine, sportski i poslovni, te prateći prostori i oprema.

Način upravljanja i korištenja sportskih građevina uređuju se ovisno o njihovu značaju za sport Općine Jasenovac i provođenju programa javnih potreba u sportu Općine Jasenovac.

Članak 5.

U upravljanju javnim sportskim građevinama iz točke 3. ove Odluke, nogometni klubovi obvezuju se postupati pažnjom dobrog gospodarstvenika, na način koji omogućava korištenje sportskih sadržaja u sportskim građevinama ponajprije za sportske djelatnosti koje su javna potreba u sportu, u skladu s Programom javnih potreba u sportu Općine Jasenovac te za potrebe školskih sportskih klubova i organizirane sportske aktivnosti učenika škole na području Općine Jasenovac, a naročito preuzima obveze tekućeg i investicijskog održavanja te podmirenja svih troškova javnih sportskih građevina.

Općina Jasenovac svojim Proračunom za svaku godinu temeljem Programa javnih potreba u sportu osigurava sredstva za sufinanciranje svih sportskih aktivnosti.

Članak 6.

Ova Odluka stupa na snagu osmog dana od dana objave, a objavit će se u »Službenom vjesniku« službenom glasilu Općine Jasenovac.

SISAČKO-MOSLAVAČKA ŽUPANIJA
OPĆINA JASENOVAC
OPĆINSKO VIJEĆE

KLASA: 406-01/18-01/02
URBROJ: 2176/11-01-18-02
Jasenovac, 20. prosinca 2018.

Predsjednik Općinskog vijeća
Dubravko Bradašić, v.r.

75.

Na temelju članka 32. Statuta Općine Jasenovac (»Službeni vjesnik«, broj 18/13, 40/14 i 17/18) i očitovanja Ministarstva poljoprivrede (KLASA: 945-01/18-01/642, URBROJ: 525-07/1788-18-2) od 11. rujna 2018. godine, Općinsko vijeće Općine Jasenovac, na svojoj 11. sjednici održanoj 20. prosinca 2018. godine, donijelo je

O D L U K U

o stavljanju van snage Odluke o donošenju Programa raspolaganja poljoprivrednim zemljištem u vlasništvu Republike Hrvatske za područje Općine Jasenovac

Članak 1.

Ovom Odlukom stavlja se van snage Odluka o donošenju Programa raspolaganja poljoprivrednim zemljištem u vlasništvu Republike Hrvatske za područje općine Jasenovac (»Službeni vjesnik«, broj 37/18).

Članak 2.

Ova Odluka stupa na snagu danom donošenja i objaviti će se u »Službenom vjesniku« službenom glasilu Općine Jasenovac.

SISAČKO-MOSLAVAČKA ŽUPANIJA
OPĆINA JASENOVAC
OPĆINSKO VIJEĆE

KLASA: 320-02/18-02/03
URBROJ: 2176/11-01-18-02
Jasenovac, 20. prosinca 2018.

Predsjednik Općinskog vijeća
Dubravko Bradašić, v.r.

76.

Na temelju članka 29. stavka 2. Zakona o poljoprivrednom zemljištu (»Narodne novine«, broj 20/18) i članka 32. Statuta Općine Jasenovac (»Službeni vjesnik«, broj 18/13, 40/14 i 17/18), na prijedlog općinskog načelnika Općinsko vijeće Općine Jasenovac, na svojoj 11. sjednici održanoj 20. prosinca 2018. godine, donijelo je

O D L U K U

o donošenju Programa raspolaganja poljoprivrednim zemljištem u vlasništvu Republike Hrvatske za područje Općine Jasenovac

Članak 1.

Donosi se Program raspolaganja poljoprivrednim zemljištem u vlasništvu Republike Hrvatske za područje Općine Jasenovac koji je sastavni dio ove Odluke.

Članak 2.

Danom stupnja na snagu ove Odluke stavlja se van snage Odluka o donošenju Programa raspolaganja Poljoprivrednim zemljištem u vlasništvu Republike Hrvatske za područje Općine Jasenovac (»Službeni vjesnik«, broj 37/18).

Članak 3.

Ova Odluka stupa na snagu osmoga dana od dana objave u »Službenom vjesniku« službenom glasilu Općine Jasenovac.

SISAČKO-MOSLAVAČKA ŽUPANIJA
OPĆINA JASENOVAC
OPĆINSKO VIJEĆE

KLASA: 320-02/18-02/04
URBROJ: 2176/11-01-18-02
Jasenovac, 20. prosinca 2018.

Predsjednik Općinskog vijeća
Dubravko Bradašić, v.r.

P R O G R A M

raspolaganja poljoprivrednim zemljištem u vlasništvu Republike Hrvatske za Općinu Jasenovac

Na području Općine **JASENOVAC** ukupno je **2.774,2749 ha** poljoprivrednog zemljišta u vlasništvu Republike Hrvatske.

PODACI O DOSADAŠNJEM RASPOLAGANJU

REDNI BROJ	VRSTA UGOVORA	UKUPAN BROJ UGOVORA	UKUPNA POVRŠINA PO UGOVORIMA u ha
1.	zakup	13	189,5953
2.	dugogodišnji zakup	2	512,8645
3.	koncesija	1	102,7576
4.	privremeno korištenje	34 (od čega 7 ugovora za privremeno korištenje pašnjaka)	438,1932 (od čega 255,4400 ha pašnjaka)
5.	prodaja s obročnom otplatom	11	362,4081
UKUPNO		61	1.605,8187

SADRŽAJ PROGRAMA

OBLIK RASPOLAGANJA	POVRŠINA u ha	NAPOMENA (minirano, višegodišnji nasadi i sustavi odvodnje i navodnjavanja)
površine određene za **povrat**	**18,8256**	
površine određene za **prodaju** - jednokratno, maksimalno do 25%	**138,3890**	
površine određene za **zakup**	**2.163,5770**	Postojeći i planirani sustavi navodnjavanja: 1.242,6827 ha, Minski sumljivo područje: 79,6526
površine određene za **zakup za ribnjake**	/	/
površine određene za **zakup zajedničkih pašnjaka**	**508,2063**	/
površine određene za **ostale namjene** - jednokratno, maksimalno do 5%	**7,0088**	/

MAKSIMALNA POVRŠINA ZA ZAKUP iznosi: 150 ha.

NAPOMENA/OBRAZLOŽENJE (određene specifičnosti za područje jedinice lokalne samouprave):

Tijekom javnog uvida Općina Jasenovac utvrdila je interes poljoprivrednih proizvođača za površine koje se mogu odrediti za prodaju konačnom verzijom Programa raspolaganja. Prodaja se može predvidjeti za katastarske čestice koje ispunjavaju uvjete članka 59. i 60. Zakona o poljoprivrednom zemljištu te se za prodaju može predvidjeti maksimalno do 25% površine sveukupnog državnog poljoprivrednog zemljišta.
Detaljna razrada Programa raspolaganja poljoprivrednim zemljištem u vlasništvu RH za Općinu Jasenovac dostavlja se u nastavku.

Općina Jasenovac smještena je na krajnjem jugoistočnom rubu Sisačko-moslavačke županije, na području sutoka Save i Une. Prostire se na 168,5 km². Broji 1.997 stanovnika (2011.) raspoređenih u deset naselja: Drenov Bok, Jasenovac, Košutarica, Krapje, Mlaka, Puska, Tanac, Trebež, Uštica i Višnjica. Gustoća naseljenosti iznosi svega 12 st/km².

Nominalno je fond poljoprivrednog, odnosno državnog poljoprivrednog zemljišta (DPZ) na području Općine vrlo velik. Programom raspolaganja utvrđeno je gotovo 3.400 ha poljoprivrednog, ili preciznije, potencijalno poljoprivrednog zemljišta u vlasništvu RH. Naime, do trenutka donošenja Programa o ovim se površinama nisu se očitovala sva tijela nadležna za njihovu prostorno-gospodarsku i imovinsko-pravnu klasifikaciju, odnosno eventualno izuzeće iz Programa (Hrvatske šume, Hrvatske vode, Županijski odjel za prostorno uređenje, Ured državne uprave). Osobito s obzirom na šumskogospodarske osnove i javna vodna dobra, konačne površine obuhvaćene Programom mogle bi biti i značajno manje (npr. prvi Program raspolaganja na području je Općine utvrdio 2.833 ha predmetnoga zemljišta, a k tome je u međuvremenu realiziran i određen broj prodaja).

Pri »obračunu« trenutno efektivno raspoloživih površina u obzir treba uzeti i površine u oblicima višegodišnjeg i dugogodišnjeg raspolaganja temeljem ranijih zakona. Zakup, dugogodišnji zakup i koncesija obuhvaćaju 805 ha DPZ, od čega se oko 350 ha zemlje trenutno ne obrađuje, dakle trebalo bi biti podložno revizijama i eventualnim raskidima ugovora (tim više što za svu tu zemlju postoji interes lokalnih poljoprivrednika, a i sama je Općina poduzela određene formalno-pravne korake u smjeru raščišćavanja ovih problema). Imajući u vidu površine u statusu neispoštovanih ugovora, odnosno površine za koje se procjenjuje da bi mogle biti izuzete temeljem uvodno pobrojanih očitovanja, za raspolaganje prema novom Zakonu o poljoprivrednom zemljištu (»Narodne novine, broj 20/18) (dalje: Zakon), na području Općine moglo bi biti dostupno otprilike 900 - 1.300 ha zemljišta.

Još prvim programom raspolaganja formirani su planovi prema kojima je potom dijelom provedena i realizacija raspolaganja putem više velikih proizvodno-tehnoloških cjelina (tzv. »blokova«). Stoga se i budući plan raspolaganja uvelike temelji na postojećem i potencijalnom stanju u ovim »jezgrama« raspolaganja na području Općine:

Brezajac (k.o. Jasenovac): proizvodno-tehnološka cjelina ukupne površine 20 ha; trenutno pod ugovorima o privremenom korištenju; cjelina se sa zapada nadovezuje na višestruko veći »blok« *Sušije*.

Sušije (k.o. Jasenovac): cjelina ukupne površine 110 ha; sačinjena od mnoštva kč. čiji oblik ne prati proizvodno-tehnološku strukturu cjeline (nije odgovarajuće parcelirana); najveći dio čestica u državnom vlasništvu; 80 ha pod ugovorom o dugogodišnjem zakupu, no ne obrađuje se. Cjelinom se u konačnici (po rješavanju statusa spornih ugovora) namjerava raspolagati na način da se iz nje namire manji lokalni poljoprivrednici s nedostatkom zemlje (10 - 15 ha po zakupniku).

Gornji bok (k.o. Mlaka): računajući i prostor na koji bi se mogao proširiti, potencijalno najveći od jasenovačkih »blokova«, površine 230 - 260 ha. Za razliku od *Sušija*, ovdje je udio DPZ manji (190 - 200 ha), ali i dalje kompaktan. Postojeći oblici raspolaganja: privremeno korištenje, zakup i dugogodišnji zakup (pod zakupom 40 ha, dijelom također neobrađivanih).

Bukovica, Jasike, Krči i Trebež (k.o. Puska): četiri »bloka« smještena niz tok Save u sjeverozapadnom dijelu Općine. Površinom najveći *Jasike* (130 ha državne i ukupne površine), zatim Bukovica (115 ha), pa Krči (50 ha) i Trebež (40 ha). Svi osim »unutarnjih« 35 - 40 ha Bukovice obrađeni. Po trenutnim oblicima raspolaganja u različitim formama zakupa, odnosno privremenom korištenju.

Klenov bok / Višnjica (k.o. Uštica): »blok« prema strukturi sličan Gornjem boku (oba uvučena u meandre Save), prema površini najveći (250 - 280 ha, ovisno o tome gdje mu se u konačnici povuče tehnološka granica). U potpunosti neobrađen i obrastao (raspolaganje »paralizirano« dugogodišnjim zakupom na oko 100 ha, a u kojem se zemlja također ne obrađuje).

Osim 900-ak ha u »blokovima«, na području Općine Jasenovac postoji još nekoliko velikih kompaktnih zona DPZ (a za koje je prema stanju terena i prostorno-planskoj namjeni moguće da ne budu obuhvaćene šumskogospodarskom osnovom): u k.o. Jasenovac-predio istočno od Spomen-područja (Bijeljavine i Buljma, pri čemu je ovo drugo prikladnije za pašnjačku namjenu); u k.o. Mlaka - predio Staniševci (dio), u k.o. Košutarica-predio Topole. Od svih navedenih, trenutno su samo Topole (200 ha, od čega 100 ha DPZ) kultivirane, a dobrim dijelom i u raspolaganju (prema svim parametrima, u biti je riječ o devetom jasenovačkom »bloku«).

Osim ovih, značajne površine čine i zajednički pašnjaci (u k.o. Mlaki, Košutarici i Jasenovcu), površine 500 ha. Zemljišno-knjižno se kao pašnjak vodi, a i u naravi bi mogla biti iskoristiva za tu namjenu, velika obrasla čestica u predjelu Krndija, k.o. Jasenovac (sjeverno od bloka *Sušije*), površine 93 ha.

Glavninom DPZ na području k.o. Drenov Bok i k.o. Krapje uredno se raspolaže kroz dugogodišnji zakup i koncesiju, stoga ga se ovdje posebno ne ističe (iznimka je kčbr. 490/1, k.o. Drenov Bok, koja je u privremenom korištenju). Temeljem jednog djelomičnog rješenja Općina ovim Programom rezervira 18,3 ha površina na području k.o. Krapje, za kvotu zamjenskog zemljišta određenog za povrat.

Ostale površine izvan proizvodno-tehnoloških cjelina i kompaktnih zona DPZ, gdje to odredbe Zakona i zemljišno-knjižno stanje dozvoljavaju, predviđaju se za prodaju, unutar dozvoljenog udjela od najviše 25% površina DPZ na području Općine.

1. GOSPODARENJE POLJOPRIVREDNIM ZEMLJIŠTEM U VLASNIŠTVU REPUBLIKE HRVATSKE ZA OPĆINU JASENOVAC

Sukladno Zakonu o poljoprivrednom zemljištu (»Narodne novine«, broj 20/18, u daljnjem tekstu: Zakon) poljoprivredno zemljište je dobro od interesa za Republiku Hrvatsku i ima njezinu osobitu zaštitu. Poljoprivrednim zemljištem u smislu ovoga Zakona smatraju se poljoprivredne površine koje su po načinu uporabe u katastru opisane kao: oranice, vrtovi, livade, pašnjaci, voćnjaci, maslinici, vinogradi, ribnjaci, trstici i močvare kao i drugo zemljište koje se može privesti poljoprivrednoj proizvodnji.

Poljoprivredno zemljište mora se održavati pogodnim za poljoprivrednu proizvodnju. Pod održavanjem poljoprivrednog zemljišta pogodnim za poljoprivrednu proizvodnju smatra se sprječavanje njegove zakorovljenosti i obrastanja višegodišnjim raslinjem, kao i smanjenje njegove plodnosti.

Raspolaganje poljoprivrednim zemljištem u vlasništvu države u smislu ovoga Zakona predstavlja: zakup i zakup za ribnjake, zakup zajedničkih pašnjaka, privremeno korištenje, zamjena, prodaja, prodaja izravnom pogodbom, davanje na korištenje izravnom pogodbom, razvrgnuće suvlasničke zajednice, osnivanje prava građenja i osnivanje prava služnosti.

Osnovna načela raspolaganja državnim poljoprivrednim zemljištem na području općine Jasenovac su:

- Državno poljoprivredno zemljište mora biti u funkciji poljoprivredne proizvodnje uzimajući u obzir tradicijsku proizvodnju ovog kraja i specifičnosti pojedinih poljoprivrednih površina definiranih ovim Programom,
- Općina Jasenovac sve slobodne površine državnog poljoprivrednog zemljišta odrediti će za zakup,
- Prilikom prodaje državnog poljoprivrednog zemljišta poštivati će se odredbe članka 59. i 60. Zakona,
- Prilikom davanja u zakup državnog poljoprivrednog zemljišta poštivati će se odredbe Zakona, članka 36. i odluke Općine o maksimalnoj površini koja se može dati u zakup pojedinoj pravnoj ili fizičkoj osobi na području Općine Jasenovac koja je sastavni dio ovog Programa,
- Prilikom davanja na privremeno korištenje državnog poljoprivrednog zemljišta poštivat će se odredbe članka 57. Zakona,
- Promjena namjene poljoprivrednog zemljišta u nepoljoprivredne svrhe provoditi će se u skladu s dokumentima prostornog uređenja,
- Preko općinskih službi i nadležnih institucija provodit će se stalni nadzor i poduzimati mjere za nepoštivanje preuzetih obveza za one koji raspolažu državnim poljoprivrednim zemljištem.

2. UKUPNA POVRŠINA POLJOPRIVREDNOG ZEMLJIŠTA U VLASNIŠTVU REPUBLIKE HRVATSKE

Prema službeno dostavljenim podacima Državne geodetske uprave ukupna površina poljoprivrednog zemljišta u vlasništvu Republike Hrvatske, koje je u katastarskom operatu nadležnog Područnog ureda za katastar Sisak upisana kao poljoprivredno zemljište sukladno ovom Zakonu, iznosi 3.399,98 ha.

Popis svih katastarskih čestica poljoprivrednog zemljišta u vlasništvu RH za Općinu Jasenovac nalazi se u prilogu koji je dostupan na web stranici Općine Jasenovac, a sastoji se od 5842 katastarske čestice.

Kopija katastarskog plana sa prikazom svih katastarskih čestica poljoprivrednog zemljišta u vlasništvu RH sa podlogom digitalne ortofoto karte Općine Jasenovac izrađena je prema službeno dostavljenim podacima Državne geodetske uprave.

PRILOZI za konačnu verziju Programa raspolaganja su:

1. **Dokumentacija sukladno Pravilniku o dokumentaciji potrebnoj za donošenje Programa raspolaganja poljoprivrednim zemljištem u vlasništvu RH (»Narodne novine«, broj 27/18):**

- Kopija katastarskog plana/očitovanje DGU o dostavljenim podacima,
- Zemljišnoknjižni izvadci, Posjedovni listovi,
- Uvjerenje Upravnog tijela Sisačko-moslavačke županije, Ispostava Novska, nadležnog za prostorno uređenje nalaze li se predmetne čestice izvan granica građevinskog područja,
- Očitovanje Ureda državne uprave u Sisačko-moslavačkoj županiji o podnesenim zahtjevima za povrat oduzete imovine,
- Uvjerenje Hrvatskih šuma d.o.o.,
- Očitovanje Hrvatskih voda d.o.o.,
- Uvjerenje Upravnog tijela Sisačko-moslavačke županije, Ispostava Novska, nadležnog za prostorno uređenje jesu li predmetne čestice u obuhvatu postojećeg i/ili planiranog sustava javnog navodnjavanja,
- Očitovanje Hrvatskog centra za razminiranje.

Obrazloženje

Zakonom o poljoprivrednom zemljištu (»Narodne novine«, broj 20/18) člankom 29. propisano je da se poljoprivrednim zemljištem u vlasništvu države raspolaže temeljem Programa raspolaganja poljoprivrednim zemljištem u vlasništvu države kojeg donosi Općinsko vijeće za svoje područje, na prijedlog općinskog načelnika. Zakon propisuje da Program treba sadržavati sljedeće:

- ukupnu površinu poljoprivrednog zemljišta u vlasništvu države na području jedinice lokalne samouprave,
- podatke o dosadašnjem raspolaganju poljoprivrednim zemljištem u vlasništvu države na području jedinice lokalne samouprave i vrstu proizvodnje na istom,
- površine određene za povrati i zamjenu kada nije moguć povrat imovine oduzete za vrijeme jugoslavenske komunističke vladavine,
- površine određene za prodaju, jednokratno, maksimalno do 25% ukupne površine poljoprivrednog zemljišta u vlasništvu države,
- površine određene za zakup,
- površine određene za zakup za ribnjake,
- površine određene za zakup zajedničkih pašnjaka,
- površine određene za ostale namjene, odnosno površine koje se mogu privesti nekoj drugoj nepoljoprivrednoj namjeni, jednokratno, maksimalno do 5% ukupne površine poljoprivrednog zemljišta u vlasništvu države.

Ukupna površina poljoprivrednog zemljišta u vlasništvu države na području Općine Jasenovac, iznosi: 3.399,98 ha.

Općina Jasenovac će ovim Programom omogućiti prodaju zemljišta manjih površina zainteresiranim korisnicima vodeći računa o zakonskim propisima.

Većina poljoprivrednog zemljišta koja je na raspolaganju predviđena je za zakup, a za jednog zakupnika predlaže se **zakup do maksimalno 150 ha.**

Pravilnikom o dokumentaciji potrebnoj za donošenje Programa raspolaganja poljoprivrednim zemljištem u vlasništvu Republike Hrvatske (»Narodne novine«, broj 27/18) propisana je dokumentacija potrebna za donošenje Programa i Obrasci na kojima se izrađuje Program.

Program se donosi na temelju:

- zemljišnoknjižnih izvadaka i posjedovnih listova iz e-baze Preglednika katastarskih podataka DGU i ZIS aplikacije zemljišno knjižnog sustava Ministarstva pravosuđa,
- katastarskih planova katastarskih općina u digitalnom obliku,
- uvjerenja upravnog tijela SMŽ nadležnog za prostorno uređenje da se prema važećem prostornom planu uređenja, predmetne čestice nalaze izvan granica građevinskog područja s oznakom ukoliko se radi o osobito vrijednom (P1) i vrijednom (P2) poljoprivrednom zemljištu,
- očitovanja Ureda državne uprave u Sisačko-moslavačkoj županiji o površini koju je potrebno osigurati kao nadoknadu za oduzetu imovinu,
- uvjerenja Hrvatskih šuma d.o.o., nadležne Uprave šuma da predmetne čestice nisu obuhvaćene šumskogospodarskom osnovom,
- očitovanja Hrvatskih voda jesu li i koje predmetne čestice javno vodno dobro.

Nakon što Općinsko vijeće donese Program raspolaganja poljoprivrednim zemljištem, on će se sukladno članku 29. Zakona o poljoprivrednom zemljištu uputiti na suglasnost Ministarstvu poljoprivrede i mišljenje Sisačko-moslavačkoj županiji, te će biti objavljen u »Službenom vjesniku« službenom glasniku Općine Jasenovac.

Napomena:

Tvrtka Recider projekt d.o.o. uz pomoć Jedinstvenog upravnog odjela izradile su ovaj prijedlog sukladno Zakonskim rokovima u kojima nisu dobivena sva zakonom propisana očitovanja i uvjerenja. Očitovanje Hrvatskih voda stiglo je naknadno i iz Programa su izuzete čestice koje su predviđene nekim drugim vidom korištenja. Stoga se poništava Odluka o donošenju Programa raspolaganja poljoprivrednim zemljištem u vlasništvu RH donesena na 8. Sjednici Općinskog vijeća od 8. lipnja 2018. godine i predlaže usvajanje ispravljenog Programa na 11. Sjednici od 20. prosinca 2018. godine.

P R O G R A M
raspolaganja poljoprivrednim zemljištem u vlasništvu Republike Hrvatske za Općinu Jasenovac

Na području Općine **JASENOVAC** ukupno je **2.774,2749 ha** poljoprivrednog zemljišta u vlasništvu Republike Hrvatske.

PODACI O DOSADAŠNJEM RASPOLAGANJU

REDNI BROJ	VRSTA UGOVORA	UKUPAN BROJ UGOVORA	UKUPNA POVRŠINA PO UGOVORIMA u ha
1.	zakup	13	189,5953
2.	dugogodišnji zakup	2	512,8645
3.	koncesija	1	102,7576
4.	privremeno korištenje	34 (od čega 7 ugovora za privremeno korištenje pašnjaka)	438,1932 (od čega 255,4400 ha pašnjaka)
5.	prodaja s obročnom otplatom	11	362,4081
UKUPNO		61	1.605,8187

SADRŽAJ PROGRAMA

OBLIK RASPOLAGANJA	POVRŠINA u ha	NAPOMENA (minirano, višegodišnji nasadi i sustavi odvodnje i navodnjavanja)
površine određene za **povrat**	19,3924	Postojeći i planirani sustavi navodnjavanja: 11,4864 ha
površine određene za **prodaju** - jednokratno, maksimalno do 25%	210,4116	Postojeći i planirani sustavi navodnjavanja: 41,1603 ha
površine određene za **zakup**	1914,9959	Postojeći i planirani sustavi navodnjavanja: 1.136,496 ha Minski sumnjivo područje: 119,6569 ha
površine određene za **zakup zajedničkih pašnjaka**	622,4662	Minski sumnjivo područje: 4,6631 ha
površine određene za **ostale namjene** - jednokratno, maksimalno do 5%	7,0088	Postojeći i planirani sustavi navodnjavanja: 3,8002 ha

MAKSIMALNA POVRŠINA ZA ZAKUP iznosi: 150 ha.

NAPOMENA/OBRAZLOŽENJE (određene specifičnosti za područje jedinice lokalne samouprave):

Općina Jasenovac smještena je na krajnjem jugoistočnom rubu Sisačko-moslavačke županije, na području sutoka Save i Une. Prostire se na 168,5 km². Broji 1.997 stanovnika (2011.) raspoređenih u deset naselja: Drenov Bok, Jasenovac, Košutarica, Krapje, Mlaka, Puska, Tanac, Trebež, Uštica i Višnjica. Gustoća naseljenosti iznosi svega 12 st/km².
Fond poljoprivrednog, odnosno državnog poljoprivrednog zemljišta (DPZ) na području Općine prilično je velik. Novim Programom raspolaganja, nakon obrade svih očitovanja i uvjerenja nadležnih tijela, utvrđeno je 2.775 ha poljoprivrednog zemljišta u vlasništvu RH. Pri obračunu trenutno efektivno raspoloživih površina u obzir treba uzeti i površine u oblicima višegodišnjeg i dugogodišnjeg raspolaganja temeljem ranijih zakona. Zakup, dugogodišnji zakup i koncesija obuhvaćaju 805 ha DPZ, od čega se oko 350 ha zemlje trenutno ne obrađuje, dakle trebalo bi biti podložno revizijama i eventualnim raskidima ugovora (tim više što za svu tu zemlju postoji interes lokalnih poljoprivrednika, a i sama je Općina poduzela određene formalno-pravne korake u smjeru raščišćavanja ovih problema). Imajući u vidu površine u statusu neispoštovanih ugovora, za raspolaganje prema novom Zakonu o poljoprivrednom zemljištu (»Narodne novine«, broj 20/18) (dalje: Zakon), na području Općine moglo bi biti dostupno otprilike 1.000 - 1.200 ha odmah obradivog zemljišta (dakle, ne računajući obrasle površine).
Još programom raspolaganja iz 2000-ih formirani su planovi prema kojima je potom dijelom provedena i realizacija raspolaganja putem više velikih proizvodno-tehnoloških cjelina (tzv. »blokova«). Stoga se i budući plan raspolaganja uvelike temelji na postojećem i potencijalnom stanju u ovim »jezgrama« raspolaganja na području Općine:
Brezajac (k.o. Jasenovac): proizvodno-tehnološka cjelina ukupne površine 20 ha; trenutno pod ugovorima o privremenom korištenju; cjelina se sa zapada nadovezuje na višestruko veći »blok« *Sušije*.
Sušije (k.o. Jasenovac): cjelina ukupne površine 110 ha; sačinjena od mnoštva kč. čiji oblik ne prati proizvodno-tehnološku strukturu cjeline (nije odgovarajuće parcelirana); najveći dio čestica u državnom vlasništvu; 80 ha pod ugovorom o dugogodišnjem zakupu, no ne obrađuje se. Cjelinom se u konačnici (po rješavanju statusa spornih ugovora) namjerava raspolagati na način da se iz nje namire manji lokalni poljoprivrednici s nedostatkom zemlje (10 - 15 ha po zakupniku).
Gornji bok (k.o. Mlaka): računajući i prostor na koji bi se mogao proširiti, potencijalno najveći od jasenovačkih »blokova«, površine 230 - 260 ha. Za razliku od *Sušija*, ovdje je udio DPZ manji (190 - 200 ha), ali i dalje kompaktan. Postojeći oblici raspolaganja: privremeno korištenje, zakup i dugogodišnji zakup (pod zakupom 40 ha, dijelom također neobrađivanih).
Bukovica, Jasike, Krči i Trebež (k.o. Puska): četiri »bloka« smještena niz tok Save u sjeverozapadnom dijelu Općine. Površinom najveći *Jasike* (130 ha državne i ukupne površine), zatim Bukovica (115 ha), pa Krči (50 ha) i Trebež (40 ha). Svi osim »unutarnjih« 35 - 40 ha *Bukovice* obrađeni. Po trenutnim oblicima raspolaganja u različitim formama zakupa, odnosno privremenom korištenju.
Klenov bok / Višnjica (k.o. Uštica): »blok« prema strukturi sličan Gornjem boku (oba uvučena u meandre Save), prema površini najveći (250-280 ha, ovisno o tome gdje mu se u konačnici povuče tehnološka granica). U potpunosti neobrađen i obrastao (raspolaganje »paralizirano« dugogodišnjim zakupom na oko 100 ha, a u kojem se zemlja također ne obrađuje).
Osim 900-ak ha u »blokovima«, na području Općine Jasenovac postoji još nekoliko velikih kompaktnih zona DPZ: u k.o. Jasenovac-predio istočno od Spomen-područja (Bijeljavine i Buljma, pri čemu je ovo drugo prikladnije za pašnjačku namjenu); u k.o. Mlaka - predio Staniševci (dio), u k.o. Košutarica - predio Topole. Od svih navedenih, trenutno su samo Topole (200 ha, od čega 100 ha DPZ) kultivirane, a dobrim dijelom i u raspolaganju (prema svim parametrima, u biti je riječ o devetom jasenovačkom »bloku«).
Osim ovih, značajne površine čine i zajednički pašnjaci (u k.o. Mlaki, Košutarici i Jasenovcu), površine 500 ha. Zemljišno-knjižno se kao pašnjak vodi, a i u naravi bi mogla biti iskoristiva za tu namjenu, velika obrasla čestica u predjelu Krndija, k.o. Jasenovac (sjeverno od bloka *Sušije*), površine 93 ha.
Glavninom DPZ na području k.o. Drenov Bok i k.o. Krapje uredno se raspolaže kroz dugogodišnji zakup i koncesiju, stoga ga se ovdje posebno ne ističe (iznimka je kčbr. 490/1, k.o. Drenov Bok, koja je u privremenom korištenju).
Općina ovim Programom površine za povrat rezervira na području k.o. Drenov Bok i k.o. Krapje, pri čemu se u k.o. Krapje predviđa i povrat dijela kčbr. 521, površine do 2,5 ha (potrebno parcelirati). Unutar dozvoljene kvote od 5% ukupnih površina DPZ, Općina za ostale namjene (uređenje lokalne društvene i turističke infrastrukture) određuje 7 ha (0,25%) na području k.o. Drenov Bok, Krapje i Uštica.
Ostale površine izvan proizvodno-tehnoloških cjelina i kompaktnih zona DPZ, gdje to odredbe Zakona i zemljišno-knjižno stanje dozvoljavaju, predviđaju se za prodaju. Utvrđeni udio površina prikladnih za prodaju iznosi 7,57% ukupnih površina DPZ, što je znatno ispod dozvoljenog maksimuma od 25%. Naime, mogućnost prodaje ograničavaju P1 bonitet velikog dijela zemljišta, zbog čega se isto, u smislu članka 59. Zakona, smije prodavati samo u površinama čestica manjim od 1 ha, odnosno to što se velik broj čestica dijelom nalazi unutar šumskogosodarske osnove, ili statusa javnoga vodnog dobra. Za takve čestice predviđa se isključivo raspolaganje zakupom, i to u onom dijelu koji nije obuhvaćen predmetnim statusima. Zakup se predviđa i za sve površine uvrštene u minski sumnjiva područja (124 ha ili 4,46% ukupnih površina DPZ na području Općine).
Vezano za vodnogospodarske statuse, treba reći i to da se, s obzirom na okruženost Općine velikim vodenim površinama (rijeke Sava i Una), 1.192 ha ili 43% DPZ nalazi u postojećim ili planiranim sustavima navodnjavanja. Iz vodnoga bogatstva proizlazi i činjenica da je velik dio Općine obuhvaćen područjem Parka prirode Lonjsko polje, što znači da će procjena utjecaja Programa na okoliš vjerojatno donijeti i određene preporuke ili odredbe u pogledu metoda raspolaganja DPZ.

Na sljedećoj stranici: **TABLICA POLJOPRIVREDNOG ZEMLJIŠTA PO POJEDINIM OBLICIMA RASPOLAGANJA**

OPĆINA JASENOVAC: PRIKAZ RASPOLAGANJA PO KATASTARSKIM ČESTICAMA I OBLICIMA RASPOLAGANJA												
r.br	Županija	Općina	Katastarska općina naziv	Katastarska općina brojčana oznaka	Katastarska čestica broj	Katastarska čestica površina m²	Katastarska čestica način uporabe/ katastarska kultura	Katastarska čestica predviđeni oblik raspolaganja	Katastarska čestica specifičnosti	Katastarska čestica dosadašnji oblik raspolaganja	Katastarska čestica trajanje raspolaganja (do datuma)	NAPOMENA
1	2	3	4	5	6	7	8	9	10	11	12	13
1.	III SISAČKO-MOSLAVAČKA	JASENOVAC	DRENOV BOK	318752	1	152379	ORANICA	ZAKUP	dio P1, sustav navodnjavanja, postojeći	DUGOGODIŠNJI ZAKUP POLJOPRIVREDNOG ZEMLJIŠTA U VLASNIŠTVU RH	16/03/2061	
2.	III SISAČKO-MOSLAVAČKA	JASENOVAC	DRENOV BOK	318752	3	202993	ORANICA	ZAKUP	dio P1, sustav navodnjavanja, postojeći	DUGOGODIŠNJI ZAKUP POLJOPRIVREDNOG ZEMLJIŠTA U VLASNIŠTVU RH	16/03/2061	
3.	III SISAČKO-MOSLAVAČKA	JASENOVAC	DRENOV BOK	318752	5	168678	ORANICA	ZAKUP	P1, sustav navodnjavanja, postojeći	DUGOGODIŠNJI ZAKUP POLJOPRIVREDNOG ZEMLJIŠTA U VLASNIŠTVU RH	16/03/2061	
4.	III SISAČKO-MOSLAVAČKA	JASENOVAC	DRENOV BOK	318752	30	3131	PAŠNJAK	ZEMLJIŠTE ODREĐENO ZA POVRAT	P1; dijelom obraslo			
5.	III SISAČKO-MOSLAVAČKA	JASENOVAC	DRENOV BOK	318752	34	5201	LIVADA	ZEMLJIŠTE ODREĐENO ZA POVRAT	P1; obraslo			
6.	III SISAČKO-MOSLAVAČKA	JASENOVAC	DRENOV BOK	318752	38	1865	ORANICA	ZEMLJIŠTE ODREĐENO ZA POVRAT	P1; obraslo			
7.	III SISAČKO-MOSLAVAČKA	JASENOVAC	DRENOV BOK	318752	40/2	20576	ORANICA	ZEMLJIŠTE ODREĐENO ZA POVRAT	P1; obraslo			
8.	III SISAČKO-MOSLAVAČKA	JASENOVAC	DRENOV BOK	318752	40/4	101	ORANICA	ZAKUP				ZK-Ž.U. ZA CESTE
9.	III SISAČKO-MOSLAVAČKA	JASENOVAC	DRENOV BOK	318752	47/2	2882	ORANICA	ZAKUP	P1			ZK-Ž.U. ZA CESTE
10.	III SISAČKO-MOSLAVAČKA	JASENOVAC	DRENOV BOK	318752	48/1	107716	ORANICA	ZEMLJIŠTE ODREĐENO ZA POVRAT	dio P1, sustav navodnjavanja, postojeći			
11.	III SISAČKO-MOSLAVAČKA	JASENOVAC	DRENOV BOK	318752	48/2	5992	ORANICA	ZAKUP	P1			ZK-Ž.U. ZA CESTE
12.	III SISAČKO-MOSLAVAČKA	JASENOVAC	DRENOV BOK	318752	49	295766	LIVADA	ZAKUP	P1, sustav navodnjavanja, postojeći, DIO			
13.	III SISAČKO-MOSLAVAČKA	JASENOVAC	DRENOV BOK	318752	57	55327	LIVADA	ZAKUP	P1, sustav navodnjavanja, postojeći			
14.	III SISAČKO-MOSLAVAČKA	JASENOVAC	DRENOV BOK	318752	73/1	3134	ORANICA	ZEMLJIŠTE ODREĐENO ZA POVRAT	P1, sustav navodnjavanja, postojeći,DIO			
15.	III SISAČKO-MOSLAVAČKA	JASENOVAC	DRENOV BOK	318752	73/2	1238	ORANICA	ZAKUP	P1, sustav navodnjavanja, postojeći			ZK-Ž.U. ZA CESTE
16.	III SISAČKO-MOSLAVAČKA	JASENOVAC	DRENOV BOK	318752	109	495712	PAŠNJAK	ZAKUP	dio P1, sustav navodnjavanja, postojeći			
17.	III SISAČKO-MOSLAVAČKA	JASENOVAC	DRENOV BOK	318752	341	4014	ORANICA	ZEMLJIŠTE ODREĐENO ZA POVRAT	dio P1, sustav navodnjavanja, postojeći			
18.	III SISAČKO-MOSLAVAČKA	JASENOVAC	DRENOV BOK	318752	490/1	24613	ORANICA	OSTALE NAMJENE	P1, sustav navodnjavanja, postojeći,DIO	PRIVREMENO KORIŠTENJE POLJOPRIVREDNOG ZEMLJIŠTA U VLASNIŠTVU RH	05/12/2021	

OPĆINA JASENOVAC: PRIKAZ RASPOLAGANJA PO KATASTARSKIM ČESTICAMA I OBLICIMA RASPOLAGANJA												
r.br	Županija	Općina	Katastarska općina naziv	Katastarska općina brojčana oznaka	Katastarska čestica broj	Katastarska čestica površina m²	Katastarska čestica način uporabe/ katastarska kultura	Katastarska čestica predviđeni oblik raspolaganja	Katastarska čestica specifičnosti	Katastarska čestica dosadašnji oblik raspolaganja	Katastarska čestica trajanje raspolaganja (do datuma)	NAPOMENA
1	2	3	4	5	6	7	8	9	10	11	12	13
19.	III SISAČKO-MOSLAVAČKA	JASENOVAC	DRENOV BOK	318752	490/4	2198	LIVADA	ZAKUP	P1, sustav navodnja-vanja, postojeći			ZK-Ž.U. ZA CESTE
20.	III SISAČKO-MOSLAVAČKA	JASENOVAC	DRENOV BOK	318752	507	66599	ORANICA	ZAKUP	dio P1, sustav navodnjavanja, postojeći	DUGOGODIŠNJI ZAKUP POLJOPRI-VREDNOG ZEMLJI-ŠTA U VLASNIŠTVU RH	16/03/2061	PL-ZAKUP
21.	III SISAČKO-MOSLAVAČKA	JASENOVAC	DRENOV BOK	318752	509/1	362840	ORANICA	ZAKUP	P1, sustav navodnja-vanja, postojeći	KONCESIJA POLJOPRIVRED-NOG ZEMLJIŠTA U VLASNIŠTVU RH	11/01/2038	
22.	III SISAČKO-MOSLAVAČKA	JASENOVAC	DRENOV BOK	318752	509/2	527	ORANICA	ZAKUP	P1	KONCESIJA POLJOPRIVRED-NOG ZEMLJIŠTA U VLASNIŠTVU RH	11/01/2038	ZK-Ž.U. ZA CESTE
23.	III SISAČKO-MOSLAVAČKA	JASENOVAC	DRENOV BOK	318752	511/1	663718	ORANICA	ZAKUP	P1	KONCESIJA POLJOPRIVRED-NOG ZEMLJIŠTA U VLASNIŠTVU RH	11/01/2038	
24.	III SISAČKO-MOSLAVAČKA	JASENOVAC	DRENOV BOK	318752	512	4663	ORANICA	ZAKUP	dio P1, sustav navodnjavanja, postojeći, DIO			
25.	III SISAČKO-MOSLAVAČKA	JASENOVAC	JABLANAC	318795	152/1	1899	ORANICA	ZAKUP	dio u ŠGO			ZK-VRT
26.	III SISAČKO-MOSLAVAČKA	JASENOVAC	JABLANAC	318795	152/2	802	ORANICA	ZAKUP	dio u ŠGO			ZK-VRT
27.	III SISAČKO-MOSLAVAČKA	JASENOVAC	JABLANAC	318795	152/3	802	ORANICA	ZAKUP	dio u ŠGO			ZK-VRT
28.	III SISAČKO-MOSLAVAČKA	JASENOVAC	JABLANAC	318795	159	1478	ORANICA	ZAKUP	Obraslo, dio u ŠGO			ZK-VOĆNJAK
29.	III SISAČKO-MOSLAVAČKA	JASENOVAC	JABLANAC	318795	161	1557	ORANICA	ZAKUP	Obraslo			
30.	III SISAČKO-MOSLAVAČKA	JASENOVAC	JABLANAC	318795	162	237	ORANICA	ZAKUP				ZK-VRT
31.	III SISAČKO-MOSLAVAČKA	JASENOVAC	JABLANAC	318795	167	396	ORANICA	ZAKUP	dio u ŠGO			ZK-VRT
32.	III SISAČKO-MOSLAVAČKA	JASENOVAC	JABLANAC	318795	170/1	946	ORANICA	ZAKUP				
33.	III SISAČKO-MOSLAVAČKA	JASENOVAC	JABLANAC	318795	171/1	1245	ORANICA	ZAKUP				
34.	III SISAČKO-MOSLAVAČKA	JASENOVAC	JABLANAC	318795	171/2	435	ORANICA	ZAKUP				
35.	III SISAČKO-MOSLAVAČKA	JASENOVAC	JABLANAC	318795	172/1	223	ORANICA	ZAKUP				
36.	III SISAČKO-MOSLAVAČKA	JASENOVAC	JABLANAC	318795	190/1	751	ORANICA	ZAKUP				
37.	III SISAČKO-MOSLAVAČKA	JASENOVAC	JABLANAC	318795	198	2877	ORANICA	ZAKUP				
38.	III SISAČKO-MOSLAVAČKA	JASENOVAC	JABLANAC	318795	232/1	1802	LIVADA	PRODAJA	Dijelom obraslo			
39.	III SISAČKO-MOSLAVAČKA	JASENOVAC	JABLANAC	318795	232/2	1359	LIVADA	PRODAJA	Dijelom obraslo			
40.	III SISAČKO-MOSLAVAČKA	JASENOVAC	JABLANAC	318795	232/3	2169	LIVADA	PRODAJA	Dijelom obraslo			
41.	III SISAČKO-MOSLAVAČKA	JASENOVAC	JABLANAC	318795	237/5	1252	LIVADA	PRODAJA	Dijelom obraslo			
42.	III SISAČKO-MOSLAVAČKA	JASENOVAC	JABLANAC	318795	237/6	2507	LIVADA	PRODAJA	Dijelom obraslo			
43.	III SISAČKO-MOSLAVAČKA	JASENOVAC	JABLANAC	318795	239/3	1845	LIVADA	PRODAJA	Dijelom obraslo			
44.	III SISAČKO-MOSLAVAČKA	JASENOVAC	JABLANAC	318795	239/4	3823	LIVADA	PRODAJA	Dijelom obraslo			
45.	III SISAČKO-MOSLAVAČKA	JASENOVAC	JABLANAC	318795	239/7	101	LIVADA	PRODAJA	Dijelom obraslo			

OPĆINA JASENOVAC: PRIKAZ RASPOLAGANJA PO KATASTARSKIM ČESTICAMA I OBLICIMA RASPOLAGANJA												
r.br	Županija	Općina	Katastarska općina naziv	Katastarska općina brojčana oznaka	Katastarska čestica broj	Katastarska čestica površina m²	Katastarska čestica način uporabe/ katastarska kultura	Katastarska čestica predviđeni oblik raspolaganja	Katastarska čestica specifičnosti	Katastarska čestica dosadašnji oblik raspolaganja	Katastarska čestica trajanje raspolaganja (do datuma)	NAPOMENA
1	2	3	4	5	6	7	8	9	10	11	12	13
46.	III SISAČKO-MOSLAVAČKA	JASENOVAC	JABLANAC	318795	243/1	1827	ORANICA	ZAKUP	Dijelom obraslo			DJELOMIČNO JAVNO VODNO DOBRO (JVD); *za ovu te sve sljedeće čestice dijelom obuhvaćene statusom JVD ili šumskogospodarske osnove (ŠGO) predviđa se raspolaganje samo dijelom čestice izvan predmetnih statusa*
47.	III SISAČKO-MOSLAVAČKA	JASENOVAC	JABLANAC	318795	243/2	122	ORANICA	PRODAJA	Dijelom obraslo			
48.	III SISAČKO-MOSLAVAČKA	JASENOVAC	JABLANAC	318795	244/1	3323	ORANICA	ZAKUP	Dijelom obraslo			DJELOMIČNO JVD
49.	III SISAČKO-MOSLAVAČKA	JASENOVAC	JABLANAC	318795	244/2	173	ORANICA	PRODAJA	Dijelom obraslo			
50.	III SISAČKO-MOSLAVAČKA	JASENOVAC	JABLANAC	318795	245	2158	ORANICA	ZAKUP	Dijelom obraslo			
51.	III SISAČKO-MOSLAVAČKA	JASENOVAC	JABLANAC	318795	250	554	LIVADA	PRODAJA	Dijelom obraslo			
52.	III SISAČKO-MOSLAVAČKA	JASENOVAC	JABLANAC	318795	251	446	LIVADA	ZAKUP				
53.	III SISAČKO-MOSLAVAČKA	JASENOVAC	JABLANAC	318795	252	2503	ORANICA	ZAKUP				ZK-RH 3/6
54.	III SISAČKO-MOSLAVAČKA	JASENOVAC	JABLANAC	318795	266	611	LIVADA	ZAKUP	P1	PRIVREMENO KORIŠTENJE PAŠNJAKA U VLASNIŠTVU RH	30.10.2020 02.02.2021 16.12.2020 18.01.2021 16.11.2020	DJELOMIČNO JVD
55.	III SISAČKO-MOSLAVAČKA	JASENOVAC	JABLANAC	318795	290/2	5431	ORANICA	PRODAJA	P1, sustav navodnjavanja, postojeći,DIO			
56.	III SISAČKO-MOSLAVAČKA	JASENOVAC	JABLANAC	318795	291	6287	ORANICA	PRODAJA	P1, sustav navodnjavanja, postojeći,DIO			
57.	III SISAČKO-MOSLAVAČKA	JASENOVAC	JABLANAC	318795	294	6388	ORANICA	PRODAJA	P1, sustav navodnjavanja, postojeći,DIO			
58.	III SISAČKO-MOSLAVAČKA	JASENOVAC	JABLANAC	318795	308	3802	ORANICA	ZAKUP	P1, sustav navodnjavanja, postojeći			
59.	III SISAČKO-MOSLAVAČKA	JASENOVAC	JABLANAC	318795	310	165	ORANICA	ZAKUP				
60.	III SISAČKO-MOSLAVAČKA	JASENOVAC	JABLANAC	318795	312	2014	ORANICA	ZAKUP	P1			
61.	III SISAČKO-MOSLAVAČKA	JASENOVAC	JABLANAC	318795	313	4859	ORANICA	ZAKUP	P1, sustav navodnjavanja, postojeći,DIO			
62.	III SISAČKO-MOSLAVAČKA	JASENOVAC	JABLANAC	318795	314	4186	ORANICA	ZAKUP	P1, sustav navodnjavanja, postojeći,DIO			
63.	III SISAČKO-MOSLAVAČKA	JASENOVAC	JABLANAC	318795	317	5219	ORANICA	ZAKUP	P1, sustav navodnjavanja, postojeći,DIO			
64.	III SISAČKO-MOSLAVAČKA	JASENOVAC	JABLANAC	318795	326	4748	ORANICA	PRODAJA	P1	PRIVREMENO KORIŠTENJE PAŠNJAKA U VLASNIŠTVU RH	30.10.2020 02.02.2021 16.12.2020 18.01.2021 16.11.2020	
65.	III SISAČKO-MOSLAVAČKA	JASENOVAC	JABLANAC	318795	330	1514	ORANICA	PRODAJA	P1			

OPĆINA JASENOVAC: PRIKAZ RASPOLAGANJA PO KATASTARSKIM ČESTICAMA I OBLICIMA RASPOLAGANJA												
r.br	Županija	Općina	Katastarska općina naziv	Katastarska općina brojčana oznaka	Katastarska čestica broj	Katastarska čestica površina m²	Katastarska čestica način uporabe/ katastarska kultura	Katastarska čestica predviđeni oblik raspolaganja	Katastarska čestica specifičnosti	Katastarska čestica dosadašnji oblik raspolaganja	Katastarska čestica trajanje raspolaganja (do datuma)	NAPOMENA
1	2	3	4	5	6	7	8	9	10	11	12	13
66.	III SISAČKO-MOSLAVAČKA	JASENOVAC	JABLANAC	318795	334/1	2920	LIVADA	PRODAJA	P1			
67.	III SISAČKO-MOSLAVAČKA	JASENOVAC	JABLANAC	318795	341	4805	LIVADA	ZAKUP	NESREĐENO ZK			NESREĐENO-ZK
68.	III SISAČKO-MOSLAVAČKA	JASENOVAC	JABLANAC	318795	341/1	4165	LIVADA	ZAKUP	P1	PRIVREMENO KORI-ŠTENJE PAŠNJAKA U VLASNIŠTVU RH	30.10.2020 02.02.2021 16.12.2020 18.01.2021 16.11.2020	
69.	III SISAČKO-MOSLAVAČKA	JASENOVAC	JABLANAC	318795	341/2	399	LIVADA	ZAKUP		PRIVREMENO KORI-ŠTENJE PAŠNJAKA U VLASNIŠTVU RH	30.10.2020 02.02.2021 16.12.2020 18.01.2021 16.11.2020	
70.	III SISAČKO-MOSLAVAČKA	JASENOVAC	JABLANAC	318795	342	18314	LIVADA	ZAKUP	DIO P1			DJELOMIČNO JVD
71.	III SISAČKO-MOSLAVAČKA	JASENOVAC	JABLANAC	318795	343/1	2385	LIVADA	ZAKUP				
72.	III SISAČKO-MOSLAVAČKA	JASENOVAC	JABLANAC	318795	343/2	266	LIVADA	ZAKUP				
73.	III SISAČKO-MOSLAVAČKA	JASENOVAC	JABLANAC	318795	344	1126	LIVADA	ZAKUP	P1			ZK-JARARAK; DJELOMIČNO JVD
74.	III SISAČKO-MOSLAVAČKA	JASENOVAC	JABLANAC	318795	345	993	LIVADA	ZAKUP		PRIVREMENO KORI-ŠTENJE PAŠNJAKA U VLASNIŠTVU RH	30.10.2020 02.02.2021 16.12.2020 18.01.2021 16.11.2020	RH 1/2; DJELO-MIČNO JV
75.	III SISAČKO-MOSLAVAČKA	JASENOVAC	JABLANAC	318795	346	9056	LIVADA	ZAKUP		PRIVREMENO KORI-ŠTENJE PAŠNJAKA U VLASNIŠTVU RH	30.10.2020 02.02.2021 16.12.2020 18.01.2021 16.11.2020	RH 1/3; DJELO-MIČNO JVD
76.	III SISAČKO-MOSLAVAČKA	JASENOVAC	JABLANAC	318795	347/1	8280	LIVADA	ZAKUP		PRIVREMENO KORI-ŠTENJE PAŠNJAKA U VLASNIŠTVU RH	30.10.2020 02.02.2021 16.12.2020 18.01.2021 16.11.2020	RH 1/4; DJELO-MIČNO JVD
77.	III SISAČKO-MOSLAVAČKA	JASENOVAC	JABLANAC	318795	347/2	1762	LIVADA	ZAKUP		PRIVREMENO KORI-ŠTENJE PAŠNJAKA U VLASNIŠTVU RH	30.10.2020 02.02.2021 16.12.2020 18.01.2021 16.11.2020	RH 1/5
78.	III SISAČKO-MOSLAVAČKA	JASENOVAC	JABLANAC	318795	357/1	1288	LIVADA	ZAKUP				DJELOMIČNO JVD
79.	III SISAČKO-MOSLAVAČKA	JASENOVAC	JABLANAC	318795	357/2	3330	LIVADA	PRODAJA				
80.	III SISAČKO-MOSLAVAČKA	JASENOVAC	JABLANAC	318795	366/1	4197	LIVADA	ZAKUP				ZK-RH 3/6
81.	III SISAČKO-MOSLAVAČKA	JASENOVAC	JABLANAC	318795	366/2	1356	LIVADA	ZAKUP				ZK-RH 3/7
82.	III SISAČKO-MOSLAVAČKA	JASENOVAC	JABLANAC	318795	383	16994	LIVADA	ZAKUP				RH 3/24
83.	III SISAČKO-MOSLAVAČKA	JASENOVAC	JABLANAC	318795	389	5233	LIVADA	PRODAJA				
84.	III SISAČKO-MOSLAVAČKA	JASENOVAC	JABLANAC	318795	390/5	4007	LIVADA	PRODAJA				
85.	III SISAČKO-MOSLAVAČKA	JASENOVAC	JABLANAC	318795	398/1	9301	LIVADA	PRODAJA				ZK-ŠUMA

OPĆINA JASENOVAC: PRIKAZ RASPOLAGANJA PO KATASTARSKIM ČESTICAMA I OBLICIMA RASPOLAGANJA												
r.br	Županija	Općina	Katastarska općina naziv	Katastarska općina brojčana oznaka	Katastarska čestica broj	Katastarska čestica površina m²	Katastarska čestica način uporabe/ katastarska kultura	Katastarska čestica predviđeni oblik raspolaganja	Katastarska čestica specifičnosti	Katastarska čestica dosadašnji oblik raspolaganja	Katastarska čestica trajanje raspolaganja (do datuma)	NAPOMENA
1	2	3	4	5	6	7	8	9	10	11	12	13
86.	III SISAČKO-MOSLAVAČKA	JASENOVAC	JABLANAC	318795	401	9675	LIVADA	PRODAJA				
87.	III SISAČKO-MOSLAVAČKA	JASENOVAC	JABLANAC	318795	403/3	5050	LIVADA	PRODAJA				
88.	III SISAČKO-MOSLAVAČKA	JASENOVAC	JABLANAC	318795	405/2	8333	LIVADA	PRODAJA				
89.	III SISAČKO-MOSLAVAČKA	JASENOVAC	JABLANAC	318795	408	16311	LIVADA	PRODAJA				
90.	III SISAČKO-MOSLAVAČKA	JASENOVAC	JABLANAC	318795	417/1	3046	LIVADA	PRODAJA				
91.	III SISAČKO-MOSLAVAČKA	JASENOVAC	JABLANAC	318795	417/3	1169	LIVADA	PRODAJA				
92.	III SISAČKO-MOSLAVAČKA	JASENOVAC	JABLANAC	318795	425	4111	LIVADA	PRODAJA				
93.	III SISAČKO-MOSLAVAČKA	JASENOVAC	JABLANAC	318795	426/1	4668	LIVADA	PRODAJA				
94.	III SISAČKO-MOSLAVAČKA	JASENOVAC	JABLANAC	318795	426	4111	LIVADA	PRODAJA				
95.	III SISAČKO-MOSLAVAČKA	JASENOVAC	JABLANAC	318795	428/2	9589	LIVADA	ZAKUP		PRIVREMENO KORI-ŠTENJE PAŠNJAKA U VLASNIŠTVU RH	30.10.2020 02.02.2021 16.12.2020 18.01.2021 16.11.2020	RH 2/8
96.	III SISAČKO-MOSLAVAČKA	JASENOVAC	JABLANAC	318795	428/4	10286	LIVADA	PRODAJA				
97.	III SISAČKO-MOSLAVAČKA	JASENOVAC	JABLANAC	318795	430	7700	LIVADA	PRODAJA				
98.	III SISAČKO-MOSLAVAČKA	JASENOVAC	JABLANAC	318795	434/2	5754	LIVADA	ZAKUP				RH 3/6
99.	III SISAČKO-MOSLAVAČKA	JASENOVAC	JABLANAC	318795	436	8854	LIVADA	PRODAJA				
100.	III SISAČKO-MOSLAVAČKA	JASENOVAC	JABLANAC	318795	455/2	2046	LIVADA	PRODAJA				
101.	III SISAČKO-MOSLAVAČKA	JASENOVAC	JABLANAC	318795	459	5086	LIVADA	PRODAJA				
102.	III SISAČKO-MOSLAVAČKA	JASENOVAC	JABLANAC	318795	465	4096	LIVADA	ZAKUP				ZK-RH 3/6
103.	III SISAČKO-MOSLAVAČKA	JASENOVAC	JABLANAC	318795	471/3	4776	LIVADA	PRODAJA				
104.	III SISAČKO-MOSLAVAČKA	JASENOVAC	JABLANAC	318795	474	4150	LIVADA	ZAKUP		PRIVREMENO KORI-ŠTENJE PAŠNJAKA U VLASNIŠTVU RH	30.10.2020 02.02.2021 16.12.2020 18.01.2021 16.11.2020	RH 1/2
105.	III SISAČKO-MOSLAVAČKA	JASENOVAC	JABLANAC	318795	476/1	4668	LIVADA	PRODAJA				
106.	III SISAČKO-MOSLAVAČKA	JASENOVAC	JABLANAC	318795	479	5276	LIVADA	PRODAJA				
107.	III SISAČKO-MOSLAVAČKA	JASENOVAC	JABLANAC	318795	542/1	629	ORANICA	PRODAJA	Obraslo			
108.	III SISAČKO-MOSLAVAČKA	JASENOVAC	JABLANAC	318795	628	223	ORANICA	ZAKUP	Obraslo, dio u ŠGO			ZK-VRT
109.	III SISAČKO-MOSLAVAČKA	JASENOVAC	JABLANAC	318795	629	694	ORANICA	ZAKUP	Obraslo			DJELOMIČNO JVD
110.	III SISAČKO-MOSLAVAČKA	JASENOVAC	JABLANAC	318795	630	1079	ORANICA	ZAKUP	Obraslo			DJELOMIČNO JVD
111.	III SISAČKO-MOSLAVAČKA	JASENOVAC	JABLANAC	318795	631	870	PAŠNJAK	ZAKUP	Obraslo			DJELOMIČNO JVD
112.	III SISAČKO-MOSLAVAČKA	JASENOVAC	JABLANAC	318795	637/1	5420	ORANICA	ZAKUP	Obraslo, dio u ŠGO			
113.	III SISAČKO-MOSLAVAČKA	JASENOVAC	JABLANAC	318795	665/2	3872	ORANICA	ZAKUP	dio u ŠGO			RH 2/8; DJELO-MIČNO JVD
114.	III SISAČKO-MOSLAVAČKA	JASENOVAC	JABLANAC	318795	667	6506	ORANICA	ZAKUP	dio u ŠGO			DJELOMIČNO JVD
115.	III SISAČKO-MOSLAVAČKA	JASENOVAC	JABLANAC	318795	668	11024	ORANICA	ZAKUP	dio u ŠGO			DJELOMIČNO JVD

OPĆINA JASENOVAC: PRIKAZ RASPOLAGANJA PO KATASTARSKIM ČESTICAMA I OBLICIMA RASPOLAGANJA												
r.br	Županija	Općina	Katastarska općina naziv	Katastarska općina brojčana oznaka	Katastarska čestica broj	Katastarska čestica površina m²	Katastarska čestica način uporabe/ katastarska kultura	Katastarska čestica predviđeni oblik raspolaganja	Katastarska čestica specifičnosti	Katastarska čestica dosadašnji oblik raspolaganja	Katastarska čestica trajanje raspolaganja (do datuma)	NAPOMENA
1	2	3	4	5	6	7	8	9	10	11	12	13
116.	III SISAČKO-MOSLAVAČKA	JASENOVAC	JABLANAC	318795	671	3086	ORANICA	ZAKUP	dio u ŠGO			DJELOMIČNO JVD
117.	III SISAČKO-MOSLAVAČKA	JASENOVAC	JABLANAC	318795	672	2172	ORANICA	ZAKUP	dio u ŠGO			DJELOMIČNO JVD
118.	III SISAČKO-MOSLAVAČKA	JASENOVAC	JABLANAC	318795	673	1291	ORANICA	ZAKUP	dio u ŠGO			DJELOMIČNO JVD
119.	III SISAČKO-MOSLAVAČKA	JASENOVAC	JABLANAC	318795	674	1439	ORANICA	ZAKUP	dio u ŠGO			DJELOMIČNO JVD
120.	III SISAČKO-MOSLAVAČKA	JASENOVAC	JABLANAC	318795	675	1978	ORANICA	ZAKUP	dio u ŠGO			DJELOMIČNO JVD
121.	III SISAČKO-MOSLAVAČKA	JASENOVAC	JABLANAC	318795	682	4316	ORANICA	ZAKUP	dio u ŠGO			DJELOMIČNO JVD
122.	III SISAČKO-MOSLAVAČKA	JASENOVAC	JABLANAC	318795	685	2877	ORANICA	ZAKUP	dio u ŠGO			DJELOMIČNO JVD
123.	III SISAČKO-MOSLAVAČKA	JASENOVAC	JABLANAC	318795	686	5373	PAŠNJAK	ZAKUP				
124.	III SISAČKO-MOSLAVAČKA	JASENOVAC	JABLANAC	318795	687	6733	PAŠNJAK	ZAKUP				
125.	III SISAČKO-MOSLAVAČKA	JASENOVAC	JABLANAC	318795	688/1	4665	ORANICA	ZAKUP	dio u ŠGO			DJELOMIČNO JVD
126.	III SISAČKO-MOSLAVAČKA	JASENOVAC	JABLANAC	318795	688/2	4334	ORANICA	ZAKUP	dio u ŠGO			DJELOMIČNO JVD
127.	III SISAČKO-MOSLAVAČKA	JASENOVAC	JABLANAC	318795	691	4776	ORANICA	ZAKUP	dio u ŠGO			DJELOMIČNO JVD
128.	III SISAČKO-MOSLAVAČKA	JASENOVAC	JABLANAC	318795	692	5323	ORANICA	ZAKUP	dio u ŠGO			DJELOMIČNO JVD
129.	III SISAČKO-MOSLAVAČKA	JASENOVAC	JABLANAC	318795	695	2208	ORANICA	ZAKUP	dio u ŠGO			DJLEOMIČNO JVD
130.	III SISAČKO-MOSLAVAČKA	JASENOVAC	JABLANAC	318795	696	1787	ORANICA	ZAKUP	dio u ŠGO			DJLEOMIČNO JVD
131.	III SISAČKO-MOSLAVAČKA	JASENOVAC	JABLANAC	318795	700	10017	ORANICA	ZAKUP	dio u ŠGO			DJELOMIČNO JVD
132.	III SISAČKO-MOSLAVAČKA	JASENOVAC	JABLANAC	318795	703	978	ORANICA	ZAKUP	dio u ŠGO			DJELOMIČNO JVD
133.	III SISAČKO-MOSLAVAČKA	JASENOVAC	JABLANAC	318795	726	378	ORANICA	ZAKUP				
134.	III SISAČKO-MOSLAVAČKA	JASENOVAC	JABLANAC	318795	742	7621	ORANICA	ZAKUP	dio u ŠGO			DJELOMIČNO JVD
135.	III SISAČKO-MOSLAVAČKA	JASENOVAC	JABLANAC	318795	745	6481	ORANICA	ZAKUP	dio u ŠGO			DJELOMIČNO JVD
136.	III SISAČKO-MOSLAVAČKA	JASENOVAC	JABLANAC	318795	750	6244	ORANICA	ZAKUP	dio u ŠGO			DJELOMIČNO JVD
137.	III SISAČKO-MOSLAVAČKA	JASENOVAC	JABLANAC	318795	752	6042	ORANICA	ZAKUP	dio u ŠGO			RH 1/2; DJELO-MIČNO JVD
138.	III SISAČKO-MOSLAVAČKA	JASENOVAC	JABLANAC	318795	753/1	3129	ORANICA	ZAKUP	dio u ŠGO			DJELOMIČNO JVD
139.	III SISAČKO-MOSLAVAČKA	JASENOVAC	JABLANAC	318795	753/2	6294	ORANICA	ZAKUP	dio u ŠGO			DJELOMIČNO JVD
140.	III SISAČKO-MOSLAVAČKA	JASENOVAC	JABLANAC	318795	753/3	5852	ORANICA	ZAKUP	dio u ŠGO			DJELOMIČNO JVD

OPĆINA JASENOVAC: PRIKAZ RASPOLAGANJA PO KATASTARSKIM ČESTICAMA I OBLICIMA RASPOLAGANJA												
r.br	Županija	Općina	Katastarska općina naziv	Katastarska općina brojčana oznaka	Katastarska čestica broj	Katastarska čestica površina m²	Katastarska čestica način uporabe/ katastarska kultura	Katastarska čestica predviđeni oblik raspolaganja	Katastarska čestica specifičnosti	Katastarska čestica dosadašnji oblik raspolaganja	Katastarska čestica trajanje raspolaganja (do datuma)	NAPOMENA
1	2	3	4	5	6	7	8	9	10	11	12	13
141.	III SISAČKO-MOSLAVAČKA	JASENOVAC	JABLANAC	318795	753/4	5852	ORANICA	ZAKUP	dio u ŠGO			DJELOMIČNO JVD
142.	III SISAČKO-MOSLAVAČKA	JASENOVAC	JABLANAC	318795	754	3593	ORANICA	ZAKUP	dio u ŠGO			DJELOMIČNO JVD
143.	III SISAČKO-MOSLAVAČKA	JASENOVAC	JABLANAC	318795	755	3593	ORANICA	ZAKUP	dio u ŠGO			DJELOMIČNO JVD
144.	III SISAČKO-MOSLAVAČKA	JASENOVAC	JABLANAC	318795	756/1	6093	ORANICA	ZAKUP	dio u ŠGO			DJELOMIČNO JVD
145.	III SISAČKO-MOSLAVAČKA	JASENOVAC	JABLANAC	318795	756/2	6093	ORANICA	ZAKUP	dio u ŠGO			DJELOMIČNO JVD
146.	III SISAČKO-MOSLAVAČKA	JASENOVAC	JABLANAC	318795	759	14387	ORANICA	ZAKUP	dio u ŠGO			ZK - PAŠNJAK (655472M)
147.	III SISAČKO-MOSLAVAČKA	JASENOVAC	JABLANAC	318795	759	169762	ORANICA	ZAKUP	dio u ŠGO			
148.	III SISAČKO-MOSLAVAČKA	JASENOVAC	JABLANAC	318795	789	29277	LIVADA	PRODAJA				
149.	III SISAČKO-MOSLAVAČKA	JASENOVAC	JASENOVAC	318809	520	3841	ORANICA	ZAKUP	P1			RH 1/2
150.	III SISAČKO-MOSLAVAČKA	JASENOVAC	JASENOVAC	318809	917/4	334	ORANICA	PRODAJA	P1			
151.	III SISAČKO-MOSLAVAČKA	JASENOVAC	JASENOVAC	318809	952/2	113	ORANICA	ZAKUP	NESREĐENO ZK, P1			PL-OPĆINA
152.	III SISAČKO-MOSLAVAČKA	JASENOVAC	JASENOVAC	318809	1022/1	2626	ORANICA	PRODAJA	P1, sustav navodnja-vanja-postojeći	PRIVREMENO KORIŠTENJE POLJOPRIVRED-NOG ZEMLJIŠTA U VLASNIŠTVU RH	10/11/2021	
153.	III SISAČKO-MOSLAVAČKA	JASENOVAC	JASENOVAC	318809	1027/2	745	ORANICA	PRODAJA	P1, sustav navodnja-vanja-postojeći			
154.	III SISAČKO-MOSLAVAČKA	JASENOVAC	JASENOVAC	318809	1228	4938	LIVADA	PRODAJA	Obraslo			
155.	III SISAČKO-MOSLAVAČKA	JASENOVAC	JASENOVAC	318809	1248/1	1759	ORANICA	ZAKUP	P1, sustav navod-njavanja-postojeći, na djelu	PRIVREMENO KORIŠTENJE POLJOPRIVRED-NOG ZEMLJIŠTA U VLASNIŠTVU RH	05/12/2021	blok Brezajac; DJELOMIČNO JVD
156.	III SISAČKO-MOSLAVAČKA	JASENOVAC	JASENOVAC	318809	1251/1	1331	ORANICA	ZAKUP	P1, sustav navod-njavanja-postojeći, na djelu	PRIVREMENO KORIŠTENJE POLJOPRIVRED-NOG ZEMLJIŠTA U VLASNIŠTVU RH	05/12/2021	blok Brezajac; DJELOMIČNO JVD
157.	III SISAČKO-MOSLAVAČKA	JASENOVAC	JASENOVAC	318809	1252/1	1129	ORANICA	ZAKUP	P1, sustav navod-njavanja-postojeći, na djelu	PRIVREMENO KORIŠTENJE POLJOPRIVRED-NOG ZEMLJIŠTA U VLASNIŠTVU RH	05/12/2021	blok Brezajac; DJELOMIČNO JVD
158.	III SISAČKO-MOSLAVAČKA	JASENOVAC	JASENOVAC	318809	1325/1	1036	ORANICA	PRODAJA	P1, sustav navodnja-vanja-postojeći			ZK -LIVADA
159.	III SISAČKO-MOSLAVAČKA	JASENOVAC	JASENOVAC	318809	1325/2	5323	ORANICA	PRODAJA	P1, sustav navodnja-vanja-postojeći			
160.	III SISAČKO-MOSLAVAČKA	JASENOVAC	JASENOVAC	318809	1326	543	ORANICA	PRODAJA	P1, sustav navodnja-vanja-postojeći			ZK -LIVADA
161.	III SISAČKO-MOSLAVAČKA	JASENOVAC	JASENOVAC	318809	1341/1	1985	MOČVARA	PRODAJA				

OPĆINA JASENOVAC: PRIKAZ RASPOLAGANJA PO KATASTARSKIM ČESTICAMA I OBLICIMA RASPOLAGANJA												
r.br	Županija	Općina	Katastarska općina naziv	Katastarska općina brojčana oznaka	Katastarska čestica broj	Katastarska čestica površina m²	Katastarska čestica način uporabe/ katastarska kultura	Katastarska čestica predviđeni oblik raspolaganja	Katastarska čestica specifičnosti	Katastarska čestica dosadašnji oblik raspolaganja	Katastarska čestica trajanje raspolaganja (do datuma)	NAPOMENA
1	2	3	4	5	6	7	8	9	10	11	12	13
162.	III SISAČKO-MOSLAVAČKA	JASENOVAC	JASENOVAC	318809	1344/2	3460	ORANICA	PRODAJA	P1, sustav navodnja-vanja-postojeći			
163.	III SISAČKO-MOSLAVAČKA	JASENOVAC	JASENOVAC	318809	1345/1	2007	ORANICA	PRODAJA	P1, sustav navodnja-vanja-postojeći			ZK-MOČVARA
164.	III SISAČKO-MOSLAVAČKA	JASENOVAC	JASENOVAC	318809	1351/2	3928	ORANICA	PRODAJA	P1, sustav navodnja-vanja-postojeći			ZK -LIVADA
165.	III SISAČKO-MOSLAVAČKA	JASENOVAC	JASENOVAC	318809	1354/1	709	ORANICA	PRODAJA	P1, sustav navodnja-vanja-postojeći			
166.	III SISAČKO-MOSLAVAČKA	JASENOVAC	JASENOVAC	318809	1354/3	1521	ORANICA	PRODAJA	P1, sustav navodnja-vanja-postojeći			
167.	III SISAČKO-MOSLAVAČKA	JASENOVAC	JASENOVAC	318809	1355/1	2917	ORANICA	PRODAJA	P1, sustav navodnja-vanja-postojeći			
168.	III SISAČKO-MOSLAVAČKA	JASENOVAC	JASENOVAC	318809	1355/2	1277	ORANICA	PRODAJA	P1, sustav navodnja-vanja-postojeći			
169.	III SISAČKO-MOSLAVAČKA	JASENOVAC	JASENOVAC	318809	1355/3	2111	ORANICA	PRODAJA	P1, sustav navodnja-vanja-postojeći			
170.	III SISAČKO-MOSLAVAČKA	JASENOVAC	JASENOVAC	318809	1359	1273	ORANICA	PRODAJA	P1, sustav navodnja-vanja-postojeći			
171.	III SISAČKO-MOSLAVAČKA	JASENOVAC	JASENOVAC	318809	1360	4028	PAŠNJAK	PRODAJA	P1, sustav navodnja-vanja-postojeći			ZK -ORANICA
172.	III SISAČKO-MOSLAVAČKA	JASENOVAC	JASENOVAC	318809	1364	1557	ORANICA	PRODAJA				
173.	III SISAČKO-MOSLAVAČKA	JASENOVAC	JASENOVAC	318809	1365/1	1237	ORANICA	ZAKUP	P1			DJELOMIČNO JVD
174.	III SISAČKO-MOSLAVAČKA	JASENOVAC	JASENOVAC	318809	1365/2	349	ORANICA	ZAKUP	P1, sustav navodnja-vanja-postojeći			DJELOMIČNO JVD
175.	III SISAČKO-MOSLAVAČKA	JASENOVAC	JASENOVAC	318809	1374	5647	ORANICA	PRODAJA	P1, sustav navodnja-vanja-postojeći			
176.	III SISAČKO-MOSLAVAČKA	JASENOVAC	JASENOVAC	318809	1376	2507	ORANICA	PRODAJA	P1, sustav navodnja-vanja-postojeći			
177.	III SISAČKO-MOSLAVAČKA	JASENOVAC	JASENOVAC	318809	1392/1	3913	ORANICA	ZAKUP	P1, sustav navodnja-vanja-postojeći			
178.	III SISAČKO-MOSLAVAČKA	JASENOVAC	JASENOVAC	318809	1393	2133	ORANICA	ZAKUP	P1, sustav navodnja-vanja-postojeći			ZK-MOČVARA
179.	III SISAČKO-MOSLAVAČKA	JASENOVAC	JASENOVAC	318809	1394/2	989	ORANICA	ZAKUP	P1, sustav navodnja-vanja-postojeći			ZK -LIVADA
180.	III SISAČKO-MOSLAVAČKA	JASENOVAC	JASENOVAC	318809	1395/2	1097	ORANICA	ZAKUP	P1, sustav navodnja-vanja-postojeći			ZK -LIVADA
181.	III SISAČKO-MOSLAVAČKA	JASENOVAC	JASENOVAC	318809	1397/1	1917	ORANICA	ZAKUP	P1, sustav navod-njavanja-postojeći na dijelu			DJELOMIČNO JVD
182.	III SISAČKO-MOSLAVAČKA	JASENOVAC	JASENOVAC	318809	1397/2	3686	ORANICA	ZAKUP	P1, sustav navodnja-vanja-postojeći			DJELOMIČNO JVD
183.	III SISAČKO-MOSLAVAČKA	JASENOVAC	JASENOVAC	318809	1401/2	489	ORANICA	PRODAJA	P1, sustav navod-njavanja-postojeći na dijelu			
184.	III SISAČKO-MOSLAVAČKA	JASENOVAC	JASENOVAC	318809	1401/4	414	ORANICA	ZAKUP	P1, sustav navod-njavanja-postojeći na dijelu			DJELOMIČNO JVD
185.	III SISAČKO-MOSLAVAČKA	JASENOVAC	JASENOVAC	318809	1402/2	432	LIVADA	ZAKUP				PL-NEPLODNO

OPĆINA JASENOVAC: PRIKAZ RASPOLAGANJA PO KATASTARSKIM ČESTICAMA I OBLICIMA RASPOLAGANJA												
r.br	Županija	Općina	Katastarska općina naziv	Katastarska općina brojčana oznaka	Katastarska čestica broj	Katastarska čestica površina m²	Katastarska čestica način uporabe/ katastarska kultura	Katastarska čestica predviđeni oblik raspolaganja	Katastarska čestica specifičnosti	Katastarska čestica dosadašnji oblik raspolaganja	Katastarska čestica trajanje raspolaganja (do datuma)	NAPOMENA
1	2	3	4	5	6	7	8	9	10	11	12	13
186.	III SISAČKO-MOSLAVAČKA	JASENOVAC	JASENOVAC	318809	1403	1011	LIVADA	ZAKUP				PL-NEPLODNO
187.	III SISAČKO-MOSLAVAČKA	JASENOVAC	JASENOVAC	318809	1404/1	683	NEPLODNO	ZAKUP				PL-NEPLODNO
188.	III SISAČKO-MOSLAVAČKA	JASENOVAC	JASENOVAC	318809	1404/2	1399	NEPLODNO	ZAKUP				PL-NEPLODNO
189.	III SISAČKO-MOSLAVAČKA	JASENOVAC	JASENOVAC	318809	1405	2064	NEPLODNO	ZAKUP				ZK-MOČVARA
190.	III SISAČKO-MOSLAVAČKA	JASENOVAC	JASENOVAC	318809	1406	1241	NEPLODNO	ZAKUP				ZK-LIVADA
191.	III SISAČKO-MOSLAVAČKA	JASENOVAC	JASENOVAC	318809	1407	2741	NEPLODNO	ZAKUP				ZK-MOČVARA
192.	III SISAČKO-MOSLAVAČKA	JASENOVAC	JASENOVAC	318809	1409	3219	NEPLODNO	ZAKUP				ZK-LIVADA
193.	III SISAČKO-MOSLAVAČKA	JASENOVAC	JASENOVAC	318809	1410	1431	NEPLODNO	ZAKUP				ZK-MOČVARA
194.	III SISAČKO-MOSLAVAČKA	JASENOVAC	JASENOVAC	318809	1417/2	1701	LIVADA	ZAKUP				PL-NEPLODNO
195.	III SISAČKO-MOSLAVAČKA	JASENOVAC	JASENOVAC	318809	1419	4974	LIVADA	ZAKUP	P1, sustav navodnja-vanja-postojeći			PL-NEPLODNO
196.	III SISAČKO-MOSLAVAČKA	JASENOVAC	JASENOVAC	318809	1423	2741	LIVADA	ZAKUP				RH 1/2; ZK-NE-PLODNO
197.	III SISAČKO-MOSLAVAČKA	JASENOVAC	JASENOVAC	318809	1425	2741	LIVADA	ZAKUP				PL-NEPLODNO
198.	III SISAČKO-MOSLAVAČKA	JASENOVAC	JASENOVAC	318809	1431/1	457	NEPLODNO	ZAKUP				ZK-MOČVARA
199.	III SISAČKO-MOSLAVAČKA	JASENOVAC	JASENOVAC	318809	1431/2	550	NEPLODNO	ZAKUP				ZK-MOČVARA
200.	III SISAČKO-MOSLAVAČKA	JASENOVAC	JASENOVAC	318809	1433	845	NEPLODNO	ZAKUP				ZK-MOČVARA
201.	III SISAČKO-MOSLAVAČKA	JASENOVAC	JASENOVAC	318809	1435	1924	NEPLODNO	ZAKUP				ZK-MOČVARA
202.	III SISAČKO-MOSLAVAČKA	JASENOVAC	JASENOVAC	318809	1438	3046	NEPLODNO	ZAKUP				ZK-MOČVARA
203.	III SISAČKO-MOSLAVAČKA	JASENOVAC	JASENOVAC	318809	1444/1	3838	ORANICA	ZAKUP	P1			ZK -LIVADA; DJE-LOMIČNO JVD
204.	III SISAČKO-MOSLAVAČKA	JASENOVAC	JASENOVAC	318809	1444/2	1072	ORANICA	ZAKUP	P1			ZK -LIVADA; DJE-LOMIČNO JVD
205.	III SISAČKO-MOSLAVAČKA	JASENOVAC	JASENOVAC	318809	1447/2	137	ORANICA	ZAKUP	P1			DJELOMIČNO JVD
206.	III SISAČKO-MOSLAVAČKA	JASENOVAC	JASENOVAC	318809	1458	1104	ORANICA	ZAKUP	P1			ZK -LIVADA
207.	III SISAČKO-MOSLAVAČKA	JASENOVAC	JASENOVAC	318809	1461	201	ORANICA	ZAKUP	P1			
208.	III SISAČKO-MOSLAVAČKA	JASENOVAC	JASENOVAC	318809	1466	583	ORANICA	ZAKUP	P1			
209.	III SISAČKO-MOSLAVAČKA	JASENOVAC	JASENOVAC	318809	1467	475	ORANICA	PRODAJA	P1, sustav navod-njavanja-postojeći, na dijelu			ZK -LIVADA
210.	III SISAČKO-MOSLAVAČKA	JASENOVAC	JASENOVAC	318809	1468	1532	ORANICA	PRODAJA	P1, sustav navod-njavanja-postojeći, na dijelu			
211.	III SISAČKO-MOSLAVAČKA	JASENOVAC	JASENOVAC	318809	1469	2604	ORANICA	PRODAJA	P1, sustav navod-njavanja-postojeći, na dijelu			ZK -LIVADA
212.	III SISAČKO-MOSLAVAČKA	JASENOVAC	JASENOVAC	318809	1470	1583	ORANICA	PRODAJA	P1, sustav navod-njavanja-postojeći, na dijelu			
213.	III SISAČKO-MOSLAVAČKA	JASENOVAC	JASENOVAC	318809	1471/1	3773	ORANICA	PRODAJA	P1, sustav navod-njavanja-postojeći, na dijelu			
214.	III SISAČKO-MOSLAVAČKA	JASENOVAC	JASENOVAC	318809	1471/2	3899	ORANICA	PRODAJA				

OPĆINA JASENOVAC: PRIKAZ RASPOLAGANJA PO KATASTARSKIM ČESTICAMA I OBLICIMA RASPOLAGANJA												
r.br	Županija	Općina	Katastarska općina naziv	Katastarska općina brojčana oznaka	Katastarska čestica broj	Katastarska čestica površina m²	Katastarska čestica način uporabe/ katastarska kultura	Katastarska čestica predviđeni oblik raspolaganja	Katastarska čestica specifičnosti	Katastarska čestica dosadašnji oblik raspolaganja	Katastarska čestica trajanje raspolaganja (do datuma)	NAPOMENA
1	2	3	4	5	6	7	8	9	10	11	12	13
215.	III SISAČKO-MOSLAVAČKA	JASENOVAC	JASENOVAC	318809	1479	1802	ORANICA	PRODAJA	P1, sustav navod-njavanja-postojeći, na dijelu			
216.	III SISAČKO-MOSLAVAČKA	JASENOVAC	JASENOVAC	318809	1500	2086	ORANICA	PRODAJA	P1, sustav navodnja-vanja-postojeći			ZK -LIVADA
217.	III SISAČKO-MOSLAVAČKA	JASENOVAC	JASENOVAC	318809	1501/1	1043	ORANICA	PRODAJA	P1, sustav navodnja-vanja-postojeći			
218.	III SISAČKO-MOSLAVAČKA	JASENOVAC	JASENOVAC	318809	1513/3	4625	ORANICA	PRODAJA	P1, sustav navodnja-vanja-postojeći			
219.	III SISAČKO-MOSLAVAČKA	JASENOVAC	JASENOVAC	318809	1521/2	1827	ORANICA	PRODAJA	P1, sustav navodnja-vanja-postojeći			
220.	III SISAČKO-MOSLAVAČKA	JASENOVAC	JASENOVAC	318809	1524	3172	ORANICA	ZAKUP	P1, sustav navodnja-vanja-postojeći	ZAKUP	16/01/2032	ZK -LIVADA
221.	III SISAČKO-MOSLAVAČKA	JASENOVAC	JASENOVAC	318809	1527	450	ORANICA	ZAKUP	P1, sustav navodnja-vanja-postojeći	ZAKUP	16/01/2032	ZK -LIVADA
222.	III SISAČKO-MOSLAVAČKA	JASENOVAC	JASENOVAC	318809	1528	1176	ORANICA	ZAKUP	P1, sustav navodnja-vanja-postojeći	ZAKUP	16/01/2032	
223.	III SISAČKO-MOSLAVAČKA	JASENOVAC	JASENOVAC	318809	1535/1	3187	ORANICA	ZAKUP	P1, sustav navodnja-vanja-postojeći	ZAKUP	16/01/2032	
224.	III SISAČKO-MOSLAVAČKA	JASENOVAC	JASENOVAC	318809	1537	1726	ORANICA	ZAKUP	P1, sustav navodnja-vanja-postojeći	ZAKUP	16/01/2032	
225.	III SISAČKO-MOSLAVAČKA	JASENOVAC	JASENOVAC	318809	1538	1824	ORANICA	ZAKUP	P1, sustav navodnja-vanja-postojeći	ZAKUP	16/01/2032	
226.	III SISAČKO-MOSLAVAČKA	JASENOVAC	JASENOVAC	318809	1539/1	8919	ORANICA	ZAKUP	P1, sustav navodnja-vanja-postojeći			RH 1/2
227.	III SISAČKO-MOSLAVAČKA	JASENOVAC	JASENOVAC	318809	1539/2	4316	ORANICA	ZAKUP	P1, sustav navodnja-vanja-postojeći			RH 1/2
228.	III SISAČKO-MOSLAVAČKA	JASENOVAC	JASENOVAC	318809	1539/3	4600	PAŠNJAK	ZAKUP	P1, sustav navodnja-vanja-postojeći			RH 1/2
229.	III SISAČKO-MOSLAVAČKA	JASENOVAC	JASENOVAC	318809	1550	5057	ORANICA	ZAKUP	P1, sustav navodnja-vanja-postojeći	ZAKUP	16/01/2032	
230.	III SISAČKO-MOSLAVAČKA	JASENOVAC	JASENOVAC	318809	1556	2877	ORANICA	ZAKUP	P1, sustav navodnja-vanja-postojeći	ZAKUP	16/01/2032	
231.	III SISAČKO-MOSLAVAČKA	JASENOVAC	JASENOVAC	318809	1558/2	727	ORANICA	ZAKUP	P1, sustav navodnja-vanja-postojeći	ZAKUP	16/01/2032	ZK-MOČVARA
232.	III SISAČKO-MOSLAVAČKA	JASENOVAC	JASENOVAC	318809	1560	299	ORANICA	ZAKUP	P1, sustav navodnja-vanja-postojeći			
233.	III SISAČKO-MOSLAVAČKA	JASENOVAC	JASENOVAC	318809	1561/1	417	ORANICA	PRODAJA	P1, sustav navodnja-vanja-postojeći			
234.	III SISAČKO-MOSLAVAČKA	JASENOVAC	JASENOVAC	318809	1561/2	403	ORANICA	PRODAJA	P1, sustav navodnja-vanja-postojeći			ZK -LIVADA
235.	III SISAČKO-MOSLAVAČKA	JASENOVAC	JASENOVAC	318809	1561/3	1971	ORANICA	PRODAJA	P1, sustav navodnja-vanja-postojeći			ZK-MOČVARA
236.	III SISAČKO-MOSLAVAČKA	JASENOVAC	JASENOVAC	318809	1563/5	2690	ORANICA	PRODAJA	P1, sustav navod-njavanja-postojeći; obraslo			

OPĆINA JASENOVAC: PRIKAZ RASPOLAGANJA PO KATASTARSKIM ČESTICAMA I OBLICIMA RASPOLAGANJA												
r.br	Županija	Općina	Katastarska općina naziv	Katastarska općina brojčana oznaka	Katastarska čestica broj	Katastarska čestica površina m²	Katastarska čestica način uporabe/ katastarska kultura	Katastarska čestica predviđeni oblik raspolaganja	Katastarska čestica specifičnosti	Katastarska čestica dosadašnji oblik raspolaganja	Katastarska čestica trajanje raspolaganja (do datuma)	NAPOMENA
1	2	3	4	5	6	7	8	9	10	11	12	13
237.	III SISAČKO-MOSLAVAČKA	JASENOVAC	JASENOVAC	318809	1563/6	701	ORANICA	PRODAJA	P1, sustav navod-njavanja-postojeći; obraslo			ZK -LIVADA
238.	III SISAČKO-MOSLAVAČKA	JASENOVAC	JASENOVAC	318809	1564/3	813	ORANICA	PRODAJA	P1, sustav navod-njavanja-postojeći; obraslo			ZK -LIVADA
239.	III SISAČKO-MOSLAVAČKA	JASENOVAC	JASENOVAC	318809	1565/3	640	ORANICA	PRODAJA	P1, sustav navod-njavanja-postojeći; obraslo			ZK -LIVADA
240.	III SISAČKO-MOSLAVAČKA	JASENOVAC	JASENOVAC	318809	1566/3	475	ORANICA	PRODAJA	P1, sustav navod-njavanja-postojeći; obraslo			
241.	III SISAČKO-MOSLAVAČKA	JASENOVAC	JASENOVAC	318809	1575	1708	ORANICA	PRODAJA	P1, sustav navod-njavanja-postojeći; obraslo			
242.	III SISAČKO-MOSLAVAČKA	JASENOVAC	JASENOVAC	318809	1576	1467	ORANICA	PRODAJA	P1, sustav navod-njavanja-postojeći; obraslo			
243.	III SISAČKO-MOSLAVAČKA	JASENOVAC	JASENOVAC	318809	1577/5	4676	ORANICA	PRODAJA	P1, sustav navod-njavanja-postojeći; obraslo			
244.	III SISAČKO-MOSLAVAČKA	JASENOVAC	JASENOVAC	318809	1588/1	2316	ORANICA	PRODAJA	P1, sustav navodnja-vanja-postojeći			
245.	III SISAČKO-MOSLAVAČKA	JASENOVAC	JASENOVAC	318809	1599	1446	PAŠNJAK	PRODAJA	P1, sustav navodnja-vanja-postojeći			
246.	III SISAČKO-MOSLAVAČKA	JASENOVAC	JASENOVAC	318809	1620	10523	ORANICA	ZAKUP	P1, sustav navodnja-vanja-postojeći			RH 5/24
247.	III SISAČKO-MOSLAVAČKA	JASENOVAC	JASENOVAC	318809	1624/1	820	PAŠNJAK	PRODAJA	P1, sustav navodnja-vanja-postojeći			
248.	III SISAČKO-MOSLAVAČKA	JASENOVAC	JASENOVAC	318809	1624/2	3316	PAŠNJAK	PRODAJA	P1, sustav navodnja-vanja-postojeći			ZK-MOČVARA
249.	III SISAČKO-MOSLAVAČKA	JASENOVAC	JASENOVAC	318809	1625/1	1834	PAŠNJAK	PRODAJA	P1, sustav navodnja-vanja-postojeći			ZK -ORANICA
250.	III SISAČKO-MOSLAVAČKA	JASENOVAC	JASENOVAC	318809	1634/2	410	ORANICA	PRODAJA	P1, sustav navodnja-vanja-postojeći			ZK -LIVADA
251.	III SISAČKO-MOSLAVAČKA	JASENOVAC	JASENOVAC	318809	1635/2	1306	ORANICA	PRODAJA	P1, sustav navodnja-vanja-postojeći			ZK-MOČVARA
252.	III SISAČKO-MOSLAVAČKA	JASENOVAC	JASENOVAC	318809	1666	694	LIVADA	PRODAJA	sustav navodnja-vanja-postojeći na dijelu			ZK -ORANICA
253.	III SISAČKO-MOSLAVAČKA	JASENOVAC	JASENOVAC	318809	1668	525	LIVADA	PRODAJA	sustav navodnja-vanja-postojeći na dijelu			ZK -ORANICA
254.	III SISAČKO-MOSLAVAČKA	JASENOVAC	JASENOVAC	318809	1712	108	ORANICA	PRODAJA	NESREĐENO ZK, sustav navodnja-vanja-postojeći na dijelu			
255.	III SISAČKO-MOSLAVAČKA	JASENOVAC	JASENOVAC	318809	1716	1119	ORANICA	PRODAJA	sustav navodnjava-nja-postojeći			

OPĆINA JASENOVAC: PRIKAZ RASPOLAGANJA PO KATASTARSKIM ČESTICAMA I OBLICIMA RASPOLAGANJA												
r.br	Županija	Općina	Katastarska općina naziv	Katastarska općina brojčana oznaka	Katastarska čestica broj	Katastarska čestica površina m²	Katastarska čestica način uporabe/ katastarska kultura	Katastarska čestica predviđeni oblik raspolaganja	Katastarska čestica specifičnosti	Katastarska čestica dosadašnji oblik raspolaganja	Katastarska čestica trajanje raspolaganja (do datuma)	NAPOMENA
1	2	3	4	5	6	7	8	9	10	11	12	13
256.	III SISAČKO-MOSLAVAČKA	JASENOVAC	JASENOVAC	318809	1723	1190	ORANICA	PRODAJA	P1 dio, sustav navodnjavanja-postojeći			
257.	III SISAČKO-MOSLAVAČKA	JASENOVAC	JASENOVAC	318809	1735	385	ORANICA	ZAKUP	sustav navodnjavanja-postojeći			ZK -LIVADA; DJELOMIČNO JVD
258.	III SISAČKO-MOSLAVAČKA	JASENOVAC	JASENOVAC	318809	1763	1493	ORANICA	PRODAJA	P1, sustav navodnjavanja-postojeći na dijelu			ZK -LIVADA
259.	III SISAČKO-MOSLAVAČKA	JASENOVAC	JASENOVAC	318809	2081/1	2201	LIVADA	ZAKUP	P1			DJELOMIČNO JVD
260.	III SISAČKO-MOSLAVAČKA	JASENOVAC	JASENOVAC	318809	2081/2	1680	LIVADA	ZAKUP	P1			DJELOMIČNO JVD
261.	III SISAČKO-MOSLAVAČKA	JASENOVAC	JASENOVAC	318809	2084/3	1083	PAŠNJAK	ZAKUP	P1			DJELOMIČNO JVD
262.	III SISAČKO-MOSLAVAČKA	JASENOVAC	JASENOVAC	318809	2085/2	1547	PAŠNJAK	ZAKUP				RH 1/2; DJELOMIČNO JVD
263.	III SISAČKO-MOSLAVAČKA	JASENOVAC	JASENOVAC	318809	2086/1	1877	PAŠNJAK	ZAKUP	P1			DJELOMIČNO JVD
264.	III SISAČKO-MOSLAVAČKA	JASENOVAC	JASENOVAC	318809	2087/2	6214	PAŠNJAK	ZAKUP	P1			DJELOMIČNO JVD
265.	III SISAČKO-MOSLAVAČKA	JASENOVAC	JASENOVAC	318809	2088/1	219	PAŠNJAK	ZAKUP	P1			DJELOMIČNO JVD
266.	III SISAČKO-MOSLAVAČKA	JASENOVAC	JASENOVAC	318809	2088/2	2230	PAŠNJAK	ZAKUP	P1			DJELOMIČNO JVD
267.	III SISAČKO-MOSLAVAČKA	JASENOVAC	JASENOVAC	318809	2088/3	2331	PAŠNJAK	ZAKUP	P1			
268.	III SISAČKO-MOSLAVAČKA	JASENOVAC	JASENOVAC	318809	2095/1	5959	PAŠNJAK	PRODAJA	P1			
269.	III SISAČKO-MOSLAVAČKA	JASENOVAC	JASENOVAC	318809	2095/2	158	PAŠNJAK	PRODAJA	P1			
270.	III SISAČKO-MOSLAVAČKA	JASENOVAC	JASENOVAC	318809	2095/3	2978	PAŠNJAK	PRODAJA	P1			
271.	III SISAČKO-MOSLAVAČKA	JASENOVAC	JASENOVAC	318809	2096/1	288	PAŠNJAK	ZAKUP	P1			
272.	III SISAČKO-MOSLAVAČKA	JASENOVAC	JASENOVAC	318809	2096/2	6542	PAŠNJAK	ZAKUP	P1			
273.	III SISAČKO-MOSLAVAČKA	JASENOVAC	JASENOVAC	318809	2097/1	9333	PAŠNJAK	PRODAJA	P1			
274.	III SISAČKO-MOSLAVAČKA	JASENOVAC	JASENOVAC	318809	2097/2	338	PAŠNJAK	PRODAJA	P1			
275.	III SISAČKO-MOSLAVAČKA	JASENOVAC	JASENOVAC	318809	2098/1	252	PAŠNJAK	PRODAJA	P1			
276.	III SISAČKO-MOSLAVAČKA	JASENOVAC	JASENOVAC	318809	2100/1	4715	ŠUMA	PRODAJA				ZK-ORANICA
277.	III SISAČKO-MOSLAVAČKA	JASENOVAC	JASENOVAC	318809	2105	4255	LIVADA	PRODAJA				
278.	III SISAČKO-MOSLAVAČKA	JASENOVAC	JASENOVAC	318809	2106/2	4316	LIVADA	ZAKUP				RH 11/12
279.	III SISAČKO-MOSLAVAČKA	JASENOVAC	JASENOVAC	318809	2106/3	2158	LIVADA	ZAKUP				ZK -ORANICA
280.	III SISAČKO-MOSLAVAČKA	JASENOVAC	JASENOVAC	318809	2107	4571	LIVADA	PRODAJA	Obraslo			ZK -ORANICA
281.	III SISAČKO-MOSLAVAČKA	JASENOVAC	JASENOVAC	318809	2108	5431	LIVADA	PRODAJA	Obraslo			ZK -ORANICA
282.	III SISAČKO-MOSLAVAČKA	JASENOVAC	JASENOVAC	318809	2110	5442	LIVADA	PRODAJA	Obraslo			ZK -ORANICA
283.	III SISAČKO-MOSLAVAČKA	JASENOVAC	JASENOVAC	318809	2111	2690	LIVADA	PRODAJA	Obraslo			ZK -ORANICA
284.	III SISAČKO-MOSLAVAČKA	JASENOVAC	JASENOVAC	318809	2112	6078	LIVADA	PRODAJA	Obraslo			ZK -ORANICA
285.	III SISAČKO-MOSLAVAČKA	JASENOVAC	JASENOVAC	318809	2113	2823	LIVADA	PRODAJA	Obraslo			

OPĆINA JASENOVAC: PRIKAZ RASPOLAGANJA PO KATASTARSKIM ČESTICAMA I OBLICIMA RASPOLAGANJA												
r.br	Županija	Općina	Katastarska općina naziv	Katastarska općina brojčana oznaka	Katastarska čestica broj	Katastarska čestica površina m²	Katastarska čestica način uporabe/ katastarska kultura	Katastarska čestica predviđeni oblik raspolaganja	Katastarska čestica specifičnosti	Katastarska čestica dosadašnji oblik raspolaganja	Katastarska čestica trajanje raspolaganja (do datuma)	NAPOMENA
1	2	3	4	5	6	7	8	9	10	11	12	13
286.	III SISAČKO-MOSLAVAČKA	JASENOVAC	JASENOVAC	318809	2114	3496	LIVADA	PRODAJA	Obraslo			ZK -ORANICA
287.	III SISAČKO-MOSLAVAČKA	JASENOVAC	JASENOVAC	318809	2115	6286	LIVADA	ZAKUP	NESREĐENO ZK			RH 53/72
288.	III SISAČKO-MOSLAVAČKA	JASENOVAC	JASENOVAC	318809	2116	2208	LIVADA	ZAKUP				ZK -ORANICA
289.	III SISAČKO-MOSLAVAČKA	JASENOVAC	JASENOVAC	318809	2117	2680	LIVADA	ZAKUP				
290.	III SISAČKO-MOSLAVAČKA	JASENOVAC	JASENOVAC	318809	2118	4996	LIVADA	ZAKUP				ZK -ORANICA
291.	III SISAČKO-MOSLAVAČKA	JASENOVAC	JASENOVAC	318809	2119/2	4194	LIVADA	ZAKUP				ZK -ORANICA
292.	III SISAČKO-MOSLAVAČKA	JASENOVAC	JASENOVAC	318809	2120	19741	LIVADA	ZAKUP	NESREĐENO ZK			RH 1/4; ZK-ORA-NICA
293.	III SISAČKO-MOSLAVAČKA	JASENOVAC	JASENOVAC	318809	2121	6581	LIVADA	ZAKUP				RH 1/4; ZK-ORA-NICA
294.	III SISAČKO-MOSLAVAČKA	JASENOVAC	JASENOVAC	318809	2129/1	2021	LIVADA	PRODAJA				
295.	III SISAČKO-MOSLAVAČKA	JASENOVAC	JASENOVAC	318809	2140	5301	LIVADA	PRODAJA	Obraslo			
296.	III SISAČKO-MOSLAVAČKA	JASENOVAC	JASENOVAC	318809	2141	2888	LIVADA	PRODAJA	Obraslo			ZK -ORANICA
297.	III SISAČKO-MOSLAVAČKA	JASENOVAC	JASENOVAC	318809	2143/1	1061	LIVADA	PRODAJA	Obraslo			ZK -ORANICA
298.	III SISAČKO-MOSLAVAČKA	JASENOVAC	JASENOVAC	318809	2144	5122	LIVADA	PRODAJA	Obraslo			ZK -ORANICA
299.	III SISAČKO-MOSLAVAČKA	JASENOVAC	JASENOVAC	318809	2145	5194	LIVADA	PRODAJA	Obraslo			
300.	III SISAČKO-MOSLAVAČKA	JASENOVAC	JASENOVAC	318809	2149	2737	LIVADA	ZAKUP				DJELOMIČNO JVD
301.	III SISAČKO-MOSLAVAČKA	JASENOVAC	JASENOVAC	318809	2150	1176	LIVADA	ZAKUP				ZK -ORANICA
302.	III SISAČKO-MOSLAVAČKA	JASENOVAC	JASENOVAC	318809	2151	2435	LIVADA	ZAKUP				ZK -ORANICA
303.	III SISAČKO-MOSLAVAČKA	JASENOVAC	JASENOVAC	318809	2152	1852	LIVADA	ZAKUP				
304.	III SISAČKO-MOSLAVAČKA	JASENOVAC	JASENOVAC	318809	2157	6311	LIVADA	PRODAJA				ZK -ORANICA
305.	III SISAČKO-MOSLAVAČKA	JASENOVAC	JASENOVAC	318809	2162	3226	LIVADA	ZAKUP	Obraslo			ZK -ORANICA
306.	III SISAČKO-MOSLAVAČKA	JASENOVAC	JASENOVAC	318809	2164	3399	LIVADA	ZAKUP	Obraslo			RH 5/12; ZK-ORANICA
307.	III SISAČKO-MOSLAVAČKA	JASENOVAC	JASENOVAC	318809	2165	3097	LIVADA	ZAKUP	Obraslo			ZK -ORANICA
308.	III SISAČKO-MOSLAVAČKA	JASENOVAC	JASENOVAC	318809	2174	3003	LIVADA	ZAKUP				RH 11/12
309.	III SISAČKO-MOSLAVAČKA	JASENOVAC	JASENOVAC	318809	2175	3000	LIVADA	ZAKUP				
310.	III SISAČKO-MOSLAVAČKA	JASENOVAC	JASENOVAC	318809	2176	10336	LIVADA	ZAKUP				
311.	III SISAČKO-MOSLAVAČKA	JASENOVAC	JASENOVAC	318809	2177	3503	LIVADA	ZAKUP				
312.	III SISAČKO-MOSLAVAČKA	JASENOVAC	JASENOVAC	318809	2178	1291	LIVADA	ZAKUP				
313.	III SISAČKO-MOSLAVAČKA	JASENOVAC	JASENOVAC	318809	2179	1705	LIVADA	ZAKUP				ZK -ORANICA
314.	III SISAČKO-MOSLAVAČKA	JASENOVAC	JASENOVAC	318809	2191	2097	LIVADA	ZAKUP				RH 2/5; ZK-ORA-NICA
315.	III SISAČKO-MOSLAVAČKA	JASENOVAC	JASENOVAC	318809	2199	9861	LIVADA	PRODAJA	Obraslo			ZK -ORANICA
316.	III SISAČKO-MOSLAVAČKA	JASENOVAC	JASENOVAC	318809	2200	6524	LIVADA	PRODAJA	Obraslo			
317.	III SISAČKO-MOSLAVAČKA	JASENOVAC	JASENOVAC	318809	2201	1500	LIVADA	PRODAJA	Obraslo			
318.	III SISAČKO-MOSLAVAČKA	JASENOVAC	JASENOVAC	318809	2202	1014	LIVADA	PRODAJA	Obraslo			

OPĆINA JASENOVAC: PRIKAZ RASPOLAGANJA PO KATASTARSKIM ČESTICAMA I OBLICIMA RASPOLAGANJA												
r.br	Županija	Općina	Katastarska općina naziv	Katastarska općina brojčana oznaka	Katastarska čestica broj	Katastarska čestica površina m²	Katastarska čestica način uporabe/ katastarska kultura	Katastarska čestica predviđeni oblik raspolaganja	Katastarska čestica specifičnosti	Katastarska čestica dosadašnji oblik raspolaganja	Katastarska čestica trajanje raspolaganja (do datuma)	NAPOMENA
1	2	3	4	5	6	7	8	9	10	11	12	13
319.	III SISAČKO-MOSLAVAČKA	JASENOVAC	JASENOVAC	318809	2203	3266	LIVADA	PRODAJA	Obraslo			
320.	III SISAČKO-MOSLAVAČKA	JASENOVAC	JASENOVAC	318809	2214	2744	LIVADA	PRODAJA				ZK -ORANICA
321.	III SISAČKO-MOSLAVAČKA	JASENOVAC	JASENOVAC	318809	2215	3014	LIVADA	PRODAJA				
322.	III SISAČKO-MOSLAVAČKA	JASENOVAC	JASENOVAC	318809	2216	1417	LIVADA	PRODAJA				ZK -ORANICA
323.	III SISAČKO-MOSLAVAČKA	JASENOVAC	JASENOVAC	318809	2217	2712	LIVADA	PRODAJA				
324.	III SISAČKO-MOSLAVAČKA	JASENOVAC	JASENOVAC	318809	2218	2705	LIVADA	PRODAJA				ZK -ORANICA
325.	III SISAČKO-MOSLAVAČKA	JASENOVAC	JASENOVAC	318809	2220	1766	LIVADA	ZAKUP	P1			
326.	III SISAČKO-MOSLAVAČKA	JASENOVAC	JASENOVAC	318809	2221	9045	ORANICA	ZAKUP	P1			ZK -LIVADA
327.	III SISAČKO-MOSLAVAČKA	JASENOVAC	JASENOVAC	318809	2261/2	259	LIVADA	ZAKUP	P1			PUT U SELU
328.	III SISAČKO-MOSLAVAČKA	JASENOVAC	JASENOVAC	318809	2262/1	4924	LIVADA	ZAKUP	P1			NASIP U SELU
329.	III SISAČKO-MOSLAVAČKA	JASENOVAC	JASENOVAC	318809	2262/2	4406	LIVADA	ZAKUP	P1			NASIP U SELU
330.	III SISAČKO-MOSLAVAČKA	JASENOVAC	JASENOVAC	318809	2263	2662	ORANICA	ZAKUP	P1			ZK -LIVADA
331.	III SISAČKO-MOSLAVAČKA	JASENOVAC	JASENOVAC	318809	2272	3967	ORANICA	ZAKUP	P1, sustav navod-njavanja-postojeći na dijelu			ZK -LIVADA
332.	III SISAČKO-MOSLAVAČKA	JASENOVAC	JASENOVAC	318809	2274	3316	ORANICA	ZAKUP	P1, sustav navod-njavanja-postojeći na dijelu			ZK -LIVADA
333.	III SISAČKO-MOSLAVAČKA	JASENOVAC	JASENOVAC	318809	2275	3032	ORANICA	ZAKUP	P1, sustav navod-njavanja-postojeći na dijelu			ZK -LIVADA
334.	III SISAČKO-MOSLAVAČKA	JASENOVAC	JASENOVAC	318809	2276	3032	ORANICA	ZAKUP	P1, sustav navod-njavanja-postojeći na dijelu			ZK -LIVADA
335.	III SISAČKO-MOSLAVAČKA	JASENOVAC	JASENOVAC	318809	2277	4618	ORANICA	ZAKUP	P1			ZK -LIVADA
336.	III SISAČKO-MOSLAVAČKA	JASENOVAC	JASENOVAC	318809	2283	3388	ORANICA	ZAKUP	P1,sustav navodnja-vanja-postojeći			ZK -LIVADA
337.	III SISAČKO-MOSLAVAČKA	JASENOVAC	JASENOVAC	318809	2284	1780	ORANICA	ZAKUP	P1,sustav navodnja-vanja-postojeći			ZK -LIVADA
338.	III SISAČKO-MOSLAVAČKA	JASENOVAC	JASENOVAC	318809	2285	1780	ORANICA	ZAKUP	P1,sustav navodnja-vanja-postojeći			ZK -LIVADA
339.	III SISAČKO-MOSLAVAČKA	JASENOVAC	JASENOVAC	318809	2286	2586	ORANICA	ZAKUP	P1,sustav navodnja-vanja-postojeći			ZK -LIVADA
340.	III SISAČKO-MOSLAVAČKA	JASENOVAC	JASENOVAC	318809	2289	2050	ORANICA	ZAKUP	P1,sustav navodnja-vanja-postojeći			ZK -LIVADA
341.	III SISAČKO-MOSLAVAČKA	JASENOVAC	JASENOVAC	318809	2293	1032	ORANICA	ZAKUP	P1,sustav navodnja-vanja-postojeći			ZK -LIVADA
342.	III SISAČKO-MOSLAVAČKA	JASENOVAC	JASENOVAC	318809	2297	3715	ORANICA	PRODAJA	P1,sustav navodnja-vanja-postojeći			ZK -LIVADA
343.	III SISAČKO-MOSLAVAČKA	JASENOVAC	JASENOVAC	318809	2298	3805	ORANICA	PRODAJA	P1,sustav navodnja-vanja-postojeći			ZK -LIVADA
344.	III SISAČKO-MOSLAVAČKA	JASENOVAC	JASENOVAC	318809	2300/1	1694	ORANICA	PRODAJA	P1, sustav navodnja-vanja-postojeći			
345.	III SISAČKO-MOSLAVAČKA	JASENOVAC	JASENOVAC	318809	2301	2539	ORANICA	PRODAJA	P1, sustav navodnja-vanja-postojeći			

OPĆINA JASENOVAC: PRIKAZ RASPOLAGANJA PO KATASTARSKIM ČESTICAMA I OBLICIMA RASPOLAGANJA												
r.br	Županija	Općina	Katastarska općina naziv	Katastarska općina brojčana oznaka	Katastarska čestica broj	Katastarska čestica površina m²	Katastarska čestica način uporabe/ katastarska kultura	Katastarska čestica predviđeni oblik raspolaganja	Katastarska čestica specifičnosti	Katastarska čestica dosadašnji oblik raspolaganja	Katastarska čestica trajanje raspolaganja (do datuma)	NAPOMENA
1	2	3	4	5	6	7	8	9	10	11	12	13
346.	III SISAČKO-MOSLAVAČKA	JASENOVAC	JASENOVAC	318809	2302	2341	ORANICA	PRODAJA	P1, sustav navodnja-vanja-postojeći			
347.	III SISAČKO-MOSLAVAČKA	JASENOVAC	JASENOVAC	318809	2303/1	1111	ORANICA	PRODAJA	P1, sustav navodnja-vanja-postojeći			
348.	III SISAČKO-MOSLAVAČKA	JASENOVAC	JASENOVAC	318809	2313/1	115	PAŠNJAK	ZAKUP	P1			ZK-DVORIŠTE
349.	III SISAČKO-MOSLAVAČKA	JASENOVAC	JASENOVAC	318809	2315	4632	PAŠNJAK	ZAKUP	P1, sustav navod-njavanja-postojeći na dijelu			ZK-PUT
350.	III SISAČKO-MOSLAVAČKA	JASENOVAC	JASENOVAC	318809	2316	1989	PAŠNJAK	ZAKUP	P1			
351.	III SISAČKO-MOSLAVAČKA	JASENOVAC	JASENOVAC	318809	2317/4	514	PAŠNJAK	ZAKUP				ZK -ORANICA
352.	III SISAČKO-MOSLAVAČKA	JASENOVAC	JASENOVAC	318809	2318	1291	PAŠNJAK	ZAKUP	P1			ZK -ORANICA
353.	III SISAČKO-MOSLAVAČKA	JASENOVAC	JASENOVAC	318809	2319/1	522	PAŠNJAK	ZAKUP				
354.	III SISAČKO-MOSLAVAČKA	JASENOVAC	JASENOVAC	318809	2322	1518	PAŠNJAK	ZAKUP	P1 dio			ZK -ORANICA
355.	III SISAČKO-MOSLAVAČKA	JASENOVAC	JASENOVAC	318809	2323	1935	PAŠNJAK	ZAKUP				
356.	III SISAČKO-MOSLAVAČKA	JASENOVAC	JASENOVAC	318809	2328	1061	PAŠNJAK	ZAKUP				ZK -ORANICA
357.	III SISAČKO-MOSLAVAČKA	JASENOVAC	JASENOVAC	318809	2337	450	LIVADA	ZAKUP				
358.	III SISAČKO-MOSLAVAČKA	JASENOVAC	JASENOVAC	318809	2338	34427	LIVADA	ZAKUP	uz minski sumnjivo područje (MSP)			DJELOMIČNO JVD
359.	III SISAČKO-MOSLAVAČKA	JASENOVAC	JASENOVAC	318809	2340/1	14933	LIVADA	ZAKUP	Obraslo			ZK -ORANICA
360.	III SISAČKO-MOSLAVAČKA	JASENOVAC	JASENOVAC	318809	2340/2	9128	LIVADA	ZAKUP	Obraslo			
361.	III SISAČKO-MOSLAVAČKA	JASENOVAC	JASENOVAC	318809	2340/3	3701	LIVADA	ZAKUP	Obraslo			ZK -ORANICA
362.	III SISAČKO-MOSLAVAČKA	JASENOVAC	JASENOVAC	318809	2341	2280	LIVADA	ZAKUP	Obraslo			ZK -ORANICA
363.	III SISAČKO-MOSLAVAČKA	JASENOVAC	JASENOVAC	318809	2347	6611	ORANICA	ZAKUP	Obraslo			PL-tvrtka
364.	III SISAČKO-MOSLAVAČKA	JASENOVAC	JASENOVAC	318809	2348	3323	LIVADA	ZAKUP	Obraslo			
365.	III SISAČKO-MOSLAVAČKA	JASENOVAC	JASENOVAC	318809	2349	2989	LIVADA	ZAKUP	Obraslo			
366.	III SISAČKO-MOSLAVAČKA	JASENOVAC	JASENOVAC	318809	2350	1521	LIVADA	ZAKUP	Obraslo			
367.	III SISAČKO-MOSLAVAČKA	JASENOVAC	JASENOVAC	318809	2353	3259	LIVADA	ZAKUP	Obraslo			
368.	III SISAČKO-MOSLAVAČKA	JASENOVAC	JASENOVAC	318809	2355	4888	LIVADA	PRODAJA	Obraslo			
369.	III SISAČKO-MOSLAVAČKA	JASENOVAC	JASENOVAC	318809	2357	2809	LIVADA	PRODAJA	Obraslo			
370.	III SISAČKO-MOSLAVAČKA	JASENOVAC	JASENOVAC	318809	2361	2367	LIVADA	ZAKUP	Obraslo			
371.	III SISAČKO-MOSLAVAČKA	JASENOVAC	JASENOVAC	318809	2362/1	3830	LIVADA	ZAKUP	Obraslo			
372.	III SISAČKO-MOSLAVAČKA	JASENOVAC	JASENOVAC	318809	2362/2	1971	LIVADA	ZAKUP	Obraslo			ZK -ORANICA
373.	III SISAČKO-MOSLAVAČKA	JASENOVAC	JASENOVAC	318809	2363	2097	LIVADA	ZAKUP	Obraslo			
374.	III SISAČKO-MOSLAVAČKA	JASENOVAC	JASENOVAC	318809	2364/2	14386	LIVADA	ZAKUP	Obraslo, uz MSP			RH 1/4
375.	III SISAČKO-MOSLAVAČKA	JASENOVAC	JASENOVAC	318809	2365	5622	LIVADA	ZAKUP	Obraslo, uz MSP			
376.	III SISAČKO-MOSLAVAČKA	JASENOVAC	JASENOVAC	318809	2374	4046	LIVADA	ZAKUP				ZK -ORANICA; DJELOMIČNO JVD
377.	III SISAČKO-MOSLAVAČKA	JASENOVAC	JASENOVAC	318809	2375	3935	LIVADA	ZAKUP				ZK -ORANICA; DJELOMIČNO JVD

OPĆINA JASENOVAC: PRIKAZ RASPOLAGANJA PO KATASTARSKIM ČESTICAMA I OBLICIMA RASPOLAGANJA												
r.br	Županija	Općina	Katastarska općina naziv	Katastarska općina brojčana oznaka	Katastarska čestica broj	Katastarska čestica površina m²	Katastarska čestica način uporabe/ katastarska kultura	Katastarska čestica predviđeni oblik raspolaganja	Katastarska čestica specifičnosti	Katastarska čestica dosadašnji oblik raspolaganja	Katastarska čestica trajanje raspolaganja (do datuma)	NAPOMENA
1	2	3	4	5	6	7	8	9	10	11	12	13
378.	III SISAČKO-MOSLAVAČKA	JASENOVAC	JASENOVAC	318809	2376	3629	LIVADA	ZAKUP				ZK -ORANICA; DJELOMIČNO JVD
379.	III SISAČKO-MOSLAVAČKA	JASENOVAC	JASENOVAC	318809	2377	1640	LIVADA	ZAKUP	NESREĐENO ZK			RH 1/2; DJELO-MIČNO JVD
380.	III SISAČKO-MOSLAVAČKA	JASENOVAC	JASENOVAC	318809	2378	1464	LIVADA	ZAKUP	NESREĐENO ZK			RH 1/2; DJELO-MIČNO JVD
381.	III SISAČKO-MOSLAVAČKA	JASENOVAC	JASENOVAC	318809	2379	3525	LIVADA	ZAKUP	NESREĐENO ZK			RH 1/2; DJELO-MIČNO JVD
382.	III SISAČKO-MOSLAVAČKA	JASENOVAC	JASENOVAC	318809	2383	1431	PAŠNJAK	ZAKUP				ZK -GRABA
383.	III SISAČKO-MOSLAVAČKA	JASENOVAC	JASENOVAC	318809	2386	669	LIVADA	ZAKUP	Obraslo			ZK -VRT
384.	III SISAČKO-MOSLAVAČKA	JASENOVAC	JASENOVAC	318809	2387	2532	LIVADA	ZAKUP	Obraslo			
385.	III SISAČKO-MOSLAVAČKA	JASENOVAC	JASENOVAC	318809	2388/1	504	LIVADA	ZAKUP	Obraslo			ZK -ORANICA
386.	III SISAČKO-MOSLAVAČKA	JASENOVAC	JASENOVAC	318809	2394	1230	LIVADA	ZAKUP	Obraslo, P1 dio			
387.	III SISAČKO-MOSLAVAČKA	JASENOVAC	JASENOVAC	318809	2396/1	1859	LIVADA	PRODAJA	P1			
388.	III SISAČKO-MOSLAVAČKA	JASENOVAC	JASENOVAC	318809	2396/2	4844	LIVADA	PRODAJA	P1 dio			
389.	III SISAČKO-MOSLAVAČKA	JASENOVAC	JASENOVAC	318809	2398/2	669	LIVADA	PRODAJA	P1 dio			ZK -ORANICA
390.	III SISAČKO-MOSLAVAČKA	JASENOVAC	JASENOVAC	318809	2406	17335	LIVADA	ZAKUP	Obraslo, P1 dio			
391.	III SISAČKO-MOSLAVAČKA	JASENOVAC	JASENOVAC	318809	2410	10689	LIVADA	ZAKUP	Obraslo, P1			
392.	III SISAČKO-MOSLAVAČKA	JASENOVAC	JASENOVAC	318809	2411	3118	LIVADA	ZAKUP	Obraslo, P1			
393.	III SISAČKO-MOSLAVAČKA	JASENOVAC	JASENOVAC	318809	2413	5082	LIVADA	ZAKUP	Obraslo, P1 dio, sustav navodnjava-nja-postojeći dio	DUGOGODIŠNJI ZAKUP POLJOPRI-VREDNOG ZEMLJI-ŠTA U VLASNIŠTVU RH	10/03/2061	blok Sušije, DJE-LOMIČNO JVD
394.	III SISAČKO-MOSLAVAČKA	JASENOVAC	JASENOVAC	318809	2414	5057	LIVADA	ZAKUP	NESREĐENO ZK; Obraslo, P1 dio, sustav navodnjava-nja-postojeći dio	DUGOGODIŠNJI ZAKUP POLJOPRI-VREDNOG ZEMLJI-ŠTA U VLASNIŠTVU RH	10/03/2061	blok Sušije; DJE-LOMIČNO JVD
395.	III SISAČKO-MOSLAVAČKA	JASENOVAC	JASENOVAC	318809	2415	5463	LIVADA	ZAKUP	NESREĐENO ZK; Obraslo, sustav navodnjavanja-posto-jeći dio	DUGOGODIŠNJI ZAKUP POLJOPRI-VREDNOG ZEMLJI-ŠTA U VLASNIŠTVU RH	10/03/2061	blok Sušije; ZK-ORNICA
396.	III SISAČKO-MOSLAVAČKA	JASENOVAC	JASENOVAC	318809	2416	3388	ORANICA	ZAKUP	P1 dio, sustav navodnjavanja-posto-jeći dio			
397.	III SISAČKO-MOSLAVAČKA	JASENOVAC	JASENOVAC	318809	2416/1	2259	LIVADA	ZAKUP	P1 dio, sustav navodnjavanja-posto-jeći dio	DUGOGODIŠNJI ZAKUP POLJOPRI-VREDNOG ZEMLJI-ŠTA U VLASNIŠTVU RH	10/03/2061	blok Sušije
398.	III SISAČKO-MOSLAVAČKA	JASENOVAC	JASENOVAC	318809	2416/2	1129	LIVADA	ZAKUP	P1 dio, sustav navodnjavanja-posto-jeći dio	DUGOGODIŠNJI ZAKUP POLJOPRI-VREDNOG ZEMLJI-ŠTA U VLASNIŠTVU RH	10/03/2061	blok Sušije

OPĆINA JASENOVAC: PRIKAZ RASPOLAGANJA PO KATASTARSKIM ČESTICAMA I OBLICIMA RASPOLAGANJA												
r.br	Županija	Općina	Katastarska općina naziv	Katastarska općina brojčana oznaka	Katastarska čestica broj	Katastarska čestica površina m²	Katastarska čestica način uporabe/ katastarska kultura	Katastarska čestica predviđeni oblik raspolaganja	Katastarska čestica specifičnosti	Katastarska čestica dosadašnji oblik raspolaganja	Katastarska čestica trajanje raspolaganja (do datuma)	NAPOMENA
1	2	3	4	5	6	7	8	9	10	11	12	13
399.	III SISAČKO-MOSLAVAČKA	JASENOVAC	JASENOVAC	318809	2417	3000	LIVADA	ZAKUP	NESREĐENO ZK; P1 dio,sustav navodnja-vanja-postojeći dio	DUGOGODIŠNJI ZAKUP POLJOPRI-VREDNOG ZEMLJI-ŠTA U VLASNIŠTVU RH	10/03/2061	blok Sušije
400.	III SISAČKO-MOSLAVAČKA	JASENOVAC	JASENOVAC	318809	2418	2863	LIVADA	ZAKUP	NESREĐENO ZK; P1 dio,sustav navodnja-vanja-postojeći dio	DUGOGODIŠNJI ZAKUP POLJOPRI-VREDNOG ZEMLJI-ŠTA U VLASNIŠTVU RH	10/03/2061	blok Sušije
401.	III SISAČKO-MOSLAVAČKA	JASENOVAC	JASENOVAC	318809	2419/1	2823	LIVADA	ZAKUP	NESREĐENO ZK; P1 dio,sustav navodnja-vanja-postojeći dio	DUGOGODIŠNJI ZAKUP POLJOPRI-VREDNOG ZEMLJI-ŠTA U VLASNIŠTVU RH	10/03/2061	blok Sušije
402.	III SISAČKO-MOSLAVAČKA	JASENOVAC	JASENOVAC	318809	2419/2	2827	LIVADA	ZAKUP	P1 dio, sustav navodnjavanja-posto-jeći dio	DUGOGODIŠNJI ZAKUP POLJOPRI-VREDNOG ZEMLJI-ŠTA U VLASNIŠTVU RH	10/03/2061	blok Sušije
403.	III SISAČKO-MOSLAVAČKA	JASENOVAC	JASENOVAC	318809	2420	5794	LIVADA	ZAKUP	NESREĐENO ZK; P1 dio,sustav navodnja-vanja-postojeći dio	DUGOGODIŠNJI ZAKUP POLJOPRI-VREDNOG ZEMLJI-ŠTA U VLASNIŠTVU RH	10/03/2061	blok Sušije
404.	III SISAČKO-MOSLAVAČKA	JASENOVAC	JASENOVAC	318809	2421	17698	LIVADA	ZAKUP	NESREĐENO ZK; P1 dio,sustav navodnja-vanja-postojeći dio	DUGOGODIŠNJI ZAKUP POLJOPRI-VREDNOG ZEMLJI-ŠTA U VLASNIŠTVU RH	10/03/2061	blok Sušije
405.	III SISAČKO-MOSLAVAČKA	JASENOVAC	JASENOVAC	318809	2422/1	7362	LIVADA	ZAKUP	NESREĐENO ZK; P1 dio,sustav navodnja-vanja-postojeći dio	DUGOGODIŠNJI ZAKUP POLJOPRI-VREDNOG ZEMLJI-ŠTA U VLASNIŠTVU RH	10/03/2061	blok Sušije
406.	III SISAČKO-MOSLAVAČKA	JASENOVAC	JASENOVAC	318809	2422/2	3679	LIVADA	ZAKUP	P1 dio, sustav navodnjavanja-posto-jeći dio	DUGOGODIŠNJI ZAKUP POLJOPRI-VREDNOG ZEMLJI-ŠTA U VLASNIŠTVU RH	10/03/2061	blok Sušije
407.	III SISAČKO-MOSLAVAČKA	JASENOVAC	JASENOVAC	318809	2422/3	3679	LIVADA	ZAKUP	P1 dio,sustav navodnjavanja-posto-jeći dio	DUGOGODIŠNJI ZAKUP POLJOPRI-VREDNOG ZEMLJI-ŠTA U VLASNIŠTVU RH	10/03/2061	ZK -ORANICA
408.	III SISAČKO-MOSLAVAČKA	JASENOVAC	JASENOVAC	318809	2423	6240	LIVADA	ZAKUP	NESREĐENO ZK; P1 dio,sustav navodnja-vanja-postojeći dio	DUGOGODIŠNJI ZAKUP POLJOPRI-VREDNOG ZEMLJI-ŠTA U VLASNIŠTVU RH	10/03/2061	blok Sušije
409.	III SISAČKO-MOSLAVAČKA	JASENOVAC	JASENOVAC	318809	2424/1	3086	LIVADA	ZAKUP	NESREĐENO ZK; P1, sustav navodnja-vanja-postojeći	DUGOGODIŠNJI ZAKUP POLJOPRI-VREDNOG ZEMLJI-ŠTA U VLASNIŠTVU RH	10/03/2061	blok Sušije

OPĆINA JASENOVAC: PRIKAZ RASPOLAGANJA PO KATASTARSKIM ČESTICAMA I OBLICIMA RASPOLAGANJA												
r.br	Županija	Općina	Katastarska općina naziv	Katastarska općina brojčana oznaka	Katastarska čestica broj	Katastarska čestica površina m²	Katastarska čestica način uporabe/ katastarska kultura	Katastarska čestica predviđeni oblik raspolaganja	Katastarska čestica specifičnosti	Katastarska čestica dosadašnji oblik raspolaganja	Katastarska čestica trajanje raspolaganja (do datuma)	NAPOMENA
1	2	3	4	5	6	7	8	9	10	11	12	13
410.	III SISAČKO-MOSLAVAČKA	JASENOVAC	JASENOVAC	318809	2424/2	507	LIVADA	ZAKUP	NESREĐENO ZK; P1, sustav navodnjavanja-postojeći na dijelu			blok Sušije
411.	III SISAČKO-MOSLAVAČKA	JASENOVAC	JASENOVAC	318809	2425/1	3798	LIVADA	ZAKUP	P1, sustav navodnjavanja-postojeći na dijelu	DUGOGODIŠNJI ZAKUP POLJOPRIVREDNOG ZEMLJIŠTA U VLASNIŠTVU RH	10/03/2061	blok Sušije; ZK-ORNICA
412.	III SISAČKO-MOSLAVAČKA	JASENOVAC	JASENOVAC	318809	2425/2	7595	LIVADA	ZAKUP	P1, sustav navodnjavanja-postojeći na dijelu	DUGOGODIŠNJI ZAKUP POLJOPRIVREDNOG ZEMLJIŠTA U VLASNIŠTVU RH	10/03/2061	blok Sušije; ZK-ORNICA
413.	III SISAČKO-MOSLAVAČKA	JASENOVAC	JASENOVAC	318809	2425/3	3798	LIVADA	ZAKUP	P1, sustav navodnjavanja-postojeći na dijelu	DUGOGODIŠNJI ZAKUP POLJOPRIVREDNOG ZEMLJIŠTA U VLASNIŠTVU RH	10/03/2061	blok Sušije; ZK-ORNICA
414.	III SISAČKO-MOSLAVAČKA	JASENOVAC	JASENOVAC	318809	2426	3798	LIVADA	ZAKUP	P1, sustav navodnjavanja-postojeći na dijelu	DUGOGODIŠNJI ZAKUP POLJOPRIVREDNOG ZEMLJIŠTA U VLASNIŠTVU RH	10/03/2061	blok Sušije; ZK-ORNICA
415.	III SISAČKO-MOSLAVAČKA	JASENOVAC	JASENOVAC	318809	2427	4744	LIVADA	ZAKUP	P1, sustav navodnjavanja-postojeći na dijelu	DUGOGODIŠNJI ZAKUP POLJOPRIVREDNOG ZEMLJIŠTA U VLASNIŠTVU RH	10/03/2061	blok Sušije
416.	III SISAČKO-MOSLAVAČKA	JASENOVAC	JASENOVAC	318809	2428	6588	LIVADA	ZAKUP	P1, sustav navodnjavanja-postojeći na dijelu	DUGOGODIŠNJI ZAKUP POLJOPRIVREDNOG ZEMLJIŠTA U VLASNIŠTVU RH	10/03/2061	blok Sušije
417.	III SISAČKO-MOSLAVAČKA	JASENOVAC	JASENOVAC	318809	2429	5600	LIVADA	ZAKUP	P1 dio, sustav navodnjavanja-postojeći	DUGOGODIŠNJI ZAKUP POLJOPRIVREDNOG ZEMLJIŠTA U VLASNIŠTVU RH	10/03/2061	blok Sušije
418.	III SISAČKO-MOSLAVAČKA	JASENOVAC	JASENOVAC	318809	2430	5945	LIVADA	ZAKUP	P1 dio, sustav navodnjavanja-postojeći	DUGOGODIŠNJI ZAKUP POLJOPRIVREDNOG ZEMLJIŠTA U VLASNIŠTVU RH	10/03/2061	blok Sušije; ZK-ORANICA
419.	III SISAČKO-MOSLAVAČKA	JASENOVAC	JASENOVAC	318809	2431	5981	LIVADA	ZAKUP	P1 dio, sustav navodnjavanja-postojeći			blok Sušije; ZK-ORANICA; rh 1/2
420.	III SISAČKO-MOSLAVAČKA	JASENOVAC	JASENOVAC	318809	2432	6272	LIVADA	ZAKUP	P1 dio, sustav navodnjavanja-postojeći			blok Sušije, RH 1/2
421.	III SISAČKO-MOSLAVAČKA	JASENOVAC	JASENOVAC	318809	2433	7516	LIVADA	ZAKUP	P1 dio, sustav navodnjavanja-postojeći	DUGOGODIŠNJI ZAKUP POLJOPRIVREDNOG ZEMLJIŠTA U VLASNIŠTVU RH	10/03/2061	blok Sušije

OPĆINA JASENOVAC: PRIKAZ RASPOLAGANJA PO KATASTARSKIM ČESTICAMA I OBLICIMA RASPOLAGANJA												
r.br	Županija	Općina	Katastarska općina naziv	Katastarska općina brojčana oznaka	Katastarska čestica broj	Katastarska čestica površina m²	Katastarska čestica način uporabe/ katastarska kultura	Katastarska čestica predviđeni oblik raspolaganja	Katastarska čestica specifičnosti	Katastarska čestica dosadašnji oblik raspolaganja	Katastarska čestica trajanje raspolaganja (do datuma)	NAPOMENA
1	2	3	4	5	6	7	8	9	10	11	12	13
422.	III SISAČKO-MOSLAVAČKA	JASENOVAC	JASENOVAC	318809	2434/1	3082	LIVADA	ZAKUP	P1, sustav navodnja-vanja-postojeći	DUGOGODIŠNJI ZAKUP POLJOPRI-VREDNOG ZEMLJI-ŠTA U VLASNIŠTVU RH	10/03/2061	blok Sušije
423.	III SISAČKO-MOSLAVAČKA	JASENOVAC	JASENOVAC	318809	2434/2	5327	LIVADA	ZAKUP	P1, sustav navodnja-vanja-postojeći	DUGOGODIŠNJI ZAKUP POLJOPRI-VREDNOG ZEMLJI-ŠTA U VLASNIŠTVU RH	10/03/2061	blok Sušije
424.	III SISAČKO-MOSLAVAČKA	JASENOVAC	JASENOVAC	318809	2434/3	2888	LIVADA	ZAKUP	P1, sustav navodnja-vanja-postojeći	DUGOGODIŠNJI ZAKUP POLJOPRI-VREDNOG ZEMLJI-ŠTA U VLASNIŠTVU RH	10/03/2061	blok Sušije
425.	III SISAČKO-MOSLAVAČKA	JASENOVAC	JASENOVAC	318809	2435/1	5532	LIVADA	ZAKUP	P1, sustav navod-njavanja-postojeći na dijelu	DUGOGODIŠNJI ZAKUP POLJOPRI-VREDNOG ZEMLJI-ŠTA U VLASNIŠTVU RH	10/03/2061	blok Sušije
426.	III SISAČKO-MOSLAVAČKA	JASENOVAC	JASENOVAC	318809	2435/2	4021	LIVADA	ZAKUP	P1, sustav navodnja-vanja-postojeći	DUGOGODIŠNJI ZAKUP POLJOPRI-VREDNOG ZEMLJI-ŠTA U VLASNIŠTVU RH	10/03/2061	blok Sušije; ZK-ORANICA
427.	III SISAČKO-MOSLAVAČKA	JASENOVAC	JASENOVAC	318809	2435/3	8362	LIVADA	ZAKUP	P1, sustav navodnja-vanja-postojeći	DUGOGODIŠNJI ZAKUP POLJOPRI-VREDNOG ZEMLJI-ŠTA U VLASNIŠTVU RH	10/03/2061	blok Sušije; ZK-ORANICA
428.	III SISAČKO-MOSLAVAČKA	JASENOVAC	JASENOVAC	318809	2436	8746	LIVADA	ZAKUP	P1, sustav navodnja-vanja-postojeći	DUGOGODIŠNJI ZAKUP POLJOPRI-VREDNOG ZEMLJI-ŠTA U VLASNIŠTVU RH	10/03/2061	blok Sušije; ZK-ORANICA
429.	III SISAČKO-MOSLAVAČKA	JASENOVAC	JASENOVAC	318809	2437	1611	LIVADA	ZAKUP	P1, sustav navodnja-vanja-postojeći	DUGOGODIŠNJI ZAKUP POLJOPRI-VREDNOG ZEMLJI-ŠTA U VLASNIŠTVU RH	10/03/2061	blok Sušije
430.	III SISAČKO-MOSLAVAČKA	JASENOVAC	JASENOVAC	318809	2438	12390	LIVADA	ZAKUP	P1, sustav navodnja-vanja-postojeći	DUGOGODIŠNJI ZAKUP POLJOPRI-VREDNOG ZEMLJI-ŠTA U VLASNIŠTVU RH	10/03/2061	blok Sušije; ZK-ORANICA
431.	III SISAČKO-MOSLAVAČKA	JASENOVAC	JASENOVAC	318809	2439/1	6171	LIVADA	ZAKUP	P1, sustav navodnja-vanja-postojeći	DUGOGODIŠNJI ZAKUP POLJOPRI-VREDNOG ZEMLJI-ŠTA U VLASNIŠTVU RH	10/03/2061	blok Sušije; ZK-ORANICA
432.	III SISAČKO-MOSLAVAČKA	JASENOVAC	JASENOVAC	318809	2439/2	6168	LIVADA	ZAKUP	P1, sustav navodnja-vanja-postojeći	DUGOGODIŠNJI ZAKUP POLJOPRI-VREDNOG ZEMLJI-ŠTA U VLASNIŠTVU RH	10/03/2061	blok Sušije

OPĆINA JASENOVAC: PRIKAZ RASPOLAGANJA PO KATASTARSKIM ČESTICAMA I OBLICIMA RASPOLAGANJA												
r.br	Županija	Općina	Katastarska općina naziv	Katastarska općina brojčana oznaka	Katastarska čestica broj	Katastarska čestica površina m²	Katastarska čestica način uporabe/ katastarska kultura	Katastarska čestica predviđeni oblik raspolaganja	Katastarska čestica specifičnosti	Katastarska čestica dosadašnji oblik raspolaganja	Katastarska čestica trajanje raspolaganja (do datuma)	NAPOMENA
1	2	3	4	5	6	7	8	9	10	11	12	13
433.	III SISAČKO-MOSLAVAČKA	JASENOVAC	JASENOVAC	318809	2440	11117	LIVADA	ZAKUP	P1, sustav navodnja-vanja-postojeći	DUGOGODIŠNJI ZAKUP POLJOPRI-VREDNOG ZEMLJI-ŠTA U VLASNIŠTVU RH	10/03/2061	blok Sušije; ZK-ORANICA
434.	III SISAČKO-MOSLAVAČKA	JASENOVAC	JASENOVAC	318809	2441	7114	LIVADA	ZAKUP	P1, sustav navodnja-vanja-postojeći			blok Sušije
435.	III SISAČKO-MOSLAVAČKA	JASENOVAC	JASENOVAC	318809	2442/1	7114	LIVADA	ZAKUP	P1, sustav navodnja-vanja-postojeći	DUGOGODIŠNJI ZAKUP POLJOPRI-VREDNOG ZEMLJI-ŠTA U VLASNIŠTVU RH	10/03/2061	blok Sušije
436.	III SISAČKO-MOSLAVAČKA	JASENOVAC	JASENOVAC	318809	2442/2	7114	LIVADA	ZAKUP	P1, sustav navodnja-vanja-postojeći	DUGOGODIŠNJI ZAKUP POLJOPRI-VREDNOG ZEMLJI-ŠTA U VLASNIŠTVU RH	10/03/2061	blok Sušije
437.	III SISAČKO-MOSLAVAČKA	JASENOVAC	JASENOVAC	318809	2444/1	1338	LIVADA	ZAKUP	P1, sustav navodnja-vanja-postojeći	DUGOGODIŠNJI ZAKUP POLJOPRI-VREDNOG ZEMLJI-ŠTA U VLASNIŠTVU RH	10/03/2061	blok Sušije; ZK-ORANICA
438.	III SISAČKO-MOSLAVAČKA	JASENOVAC	JASENOVAC	318809	2444/2	1345	LIVADA	ZAKUP	P1, sustav navodnja-vanja-postojeći			blok Sušije; ZK-ORANICA
439.	III SISAČKO-MOSLAVAČKA	JASENOVAC	JASENOVAC	318809	2445	12146	LIVADA	ZAKUP	P1, sustav navodnja-vanja-postojeći	DUGOGODIŠNJI ZAKUP POLJOPRI-VREDNOG ZEMLJI-ŠTA U VLASNIŠTVU RH	10/03/2061	blok Sušije; ZK-ORANICA
440.	III SISAČKO-MOSLAVAČKA	JASENOVAC	JASENOVAC	318809	2446	5471	LIVADA	ZAKUP	P1, sustav navodnja-vanja-postojeći	DUGOGODIŠNJI ZAKUP POLJOPRI-VREDNOG ZEMLJI-ŠTA U VLASNIŠTVU RH	10/03/2061	blok Sušije; ZK-ORANICA
441.	III SISAČKO-MOSLAVAČKA	JASENOVAC	JASENOVAC	318809	2447/1	4945	LIVADA	ZAKUP	P1, sustav navodnja-vanja-postojeći			blok Sušije; ZK-ORANICA
442.	III SISAČKO-MOSLAVAČKA	JASENOVAC	JASENOVAC	318809	2447/2	4507	LIVADA	ZAKUP	P1, sustav navodnja-vanja-postojeći	DUGOGODIŠNJI ZAKUP POLJOPRI-VREDNOG ZEMLJI-ŠTA U VLASNIŠTVU RH	10/03/2061	blok Sušije; ZK-ORANICA
443.	III SISAČKO-MOSLAVAČKA	JASENOVAC	JASENOVAC	318809	2448	2802	LIVADA	ZAKUP	P1, sustav navodnja-vanja-postojeći	DUGOGODIŠNJI ZAKUP POLJOPRI-VREDNOG ZEMLJI-ŠTA U VLASNIŠTVU RH	10/03/2061	blok Sušije
444.	III SISAČKO-MOSLAVAČKA	JASENOVAC	JASENOVAC	318809	2449	6311	LIVADA	ZAKUP	P1, sustav navodnja-vanja-postojeći	DUGOGODIŠNJI ZAKUP POLJOPRI-VREDNOG ZEMLJI-ŠTA U VLASNIŠTVU RH	10/03/2061	blok Sušije; ZK-ORANICA

OPĆINA JASENOVAC: PRIKAZ RASPOLAGANJA PO KATASTARSKIM ČESTICAMA I OBLICIMA RASPOLAGANJA												
r.br	Županija	Općina	Katastarska općina naziv	Katastarska općina brojčana oznaka	Katastarska čestica broj	Katastarska čestica površina m²	Katastarska čestica način uporabe/ katastarska kultura	Katastarska čestica predviđeni oblik raspolaganja	Katastarska čestica specifičnosti	Katastarska čestica dosadašnji oblik raspolaganja	Katastarska čestica trajanje raspolaganja (do datuma)	NAPOMENA
1	2	3	4	5	6	7	8	9	10	11	12	13
445.	III SISAČKO-MOSLAVAČKA	JASENOVAC	JASENOVAC	318809	2450	6509	LIVADA	ZAKUP	P1, sustav navodnja-vanja-postojeći	DUGOGODIŠNJI ZAKUP POLJOPRI-VREDNOG ZEMLJI-ŠTA U VLASNIŠTVU RH	10/03/2061	blok Sušije; ZK-ORANICA
446.	III SISAČKO-MOSLAVAČKA	JASENOVAC	JASENOVAC	318809	2451	2492	LIVADA	ZAKUP	P1, sustav navodnja-vanja-postojeći	DUGOGODIŠNJI ZAKUP POLJOPRI-VREDNOG ZEMLJI-ŠTA U VLASNIŠTVU RH	10/03/2061	blok Sušije; ZK-ORANICA
447.	III SISAČKO-MOSLAVAČKA	JASENOVAC	JASENOVAC	318809	2452	2564	LIVADA	ZAKUP	P1, sustav navodnja-vanja-postojeći	DUGOGODIŠNJI ZAKUP POLJOPRI-VREDNOG ZEMLJI-ŠTA U VLASNIŠTVU RH	10/03/2061	blok Sušije
448.	III SISAČKO-MOSLAVAČKA	JASENOVAC	JASENOVAC	318809	2453	4460	LIVADA	ZAKUP	P1, sustav navodnja-vanja-postojeći	DUGOGODIŠNJI ZAKUP POLJOPRI-VREDNOG ZEMLJI-ŠTA U VLASNIŠTVU RH	10/03/2061	blok Sušije; ZK-ORANICA
449.	III SISAČKO-MOSLAVAČKA	JASENOVAC	JASENOVAC	318809	2454	3981	LIVADA	ZAKUP	P1, sustav navodnja-vanja-postojeći	DUGOGODIŠNJI ZAKUP POLJOPRI-VREDNOG ZEMLJI-ŠTA U VLASNIŠTVU RH	10/03/2061	blok Sušije; ZK-ORANICA
450.	III SISAČKO-MOSLAVAČKA	JASENOVAC	JASENOVAC	318809	2455	2762	LIVADA	ZAKUP	P1, sustav navodnja-vanja-postojeći	DUGOGODIŠNJI ZAKUP POLJOPRI-VREDNOG ZEMLJI-ŠTA U VLASNIŠTVU RH	10/03/2061	blok Sušije; ZK-ORANICA
451.	III SISAČKO-MOSLAVAČKA	JASENOVAC	JASENOVAC	318809	2456	1122	LIVADA	ZAKUP	P1, sustav navodnja-vanja-postojeći	DUGOGODIŠNJI ZAKUP POLJOPRI-VREDNOG ZEMLJI-ŠTA U VLASNIŠTVU RH	10/03/2061	blok Sušije
452.	III SISAČKO-MOSLAVAČKA	JASENOVAC	JASENOVAC	318809	2457	3712	LIVADA	ZAKUP	P1, sustav navod-njavanja-postojeći na dijelu	DUGOGODIŠNJI ZAKUP POLJOPRI-VREDNOG ZEMLJI-ŠTA U VLASNIŠTVU RH	10/03/2061	blok Sušije
453.	III SISAČKO-MOSLAVAČKA	JASENOVAC	JASENOVAC	318809	2458	1773	LIVADA	ZAKUP	P1, sustav navod-njavanja-postojeći na dijelu	DUGOGODIŠNJI ZAKUP POLJOPRI-VREDNOG ZEMLJI-ŠTA U VLASNIŠTVU RH	10/03/2061	blok Sušije
454.	III SISAČKO-MOSLAVAČKA	JASENOVAC	JASENOVAC	318809	2459/1	7754	LIVADA	ZAKUP	P1, sustav navod-njavanja-postojeći na dijelu	DUGOGODIŠNJI ZAKUP POLJOPRI-VREDNOG ZEMLJI-ŠTA U VLASNIŠTVU RH	10/03/2061	blok Sušije; ZK-ORANICA
455.	III SISAČKO-MOSLAVAČKA	JASENOVAC	JASENOVAC	318809	2459/2	7520	LIVADA	ZAKUP	P1, sustav navod-njavanja-postojeći na dijelu	DUGOGODIŠNJI ZAKUP POLJOPRI-VREDNOG ZEMLJI-ŠTA U VLASNIŠTVU RH	10/03/2061	blok Sušije; ZK-ORANICA

OPĆINA JASENOVAC: PRIKAZ RASPOLAGANJA PO KATASTARSKIM ČESTICAMA I OBLICIMA RASPOLAGANJA												
r.br	Županija	Općina	Katastarska općina naziv	Katastarska općina brojčana oznaka	Katastarska čestica broj	Katastarska čestica površina m²	Katastarska čestica način uporabe/ katastarska kultura	Katastarska čestica predviđeni oblik raspolaganja	Katastarska čestica specifičnosti	Katastarska čestica dosadašnji oblik raspolaganja	Katastarska čestica trajanje raspolaganja (do datuma)	NAPOMENA
1	2	3	4	5	6	7	8	9	10	11	12	13
456.	III SISAČKO-MOSLAVAČKA	JASENOVAC	JASENOVAC	318809	2460	1514	LIVADA	ZAKUP	P1, sustav navod-njavanja-postojeći na dijelu	DUGOGODIŠNJI ZAKUP POLJOPRI-VREDNOG ZEMLJI-ŠTA U VLASNIŠTVU RH	10/03/2061	blok Sušije
457.	III SISAČKO-MOSLAVAČKA	JASENOVAC	JASENOVAC	318809	2461	2316	LIVADA	ZAKUP	P1, sustav navod-njavanja-postojeći na dijelu	DUGOGODIŠNJI ZAKUP POLJOPRI-VREDNOG ZEMLJI-ŠTA U VLASNIŠTVU RH	10/03/2061	blok Sušije
458.	III SISAČKO-MOSLAVAČKA	JASENOVAC	JASENOVAC	318809	2462	3352	LIVADA	ZAKUP	P1, sustav navod-njavanja-postojeći na dijelu	DUGOGODIŠNJI ZAKUP POLJOPRI-VREDNOG ZEMLJI-ŠTA U VLASNIŠTVU RH	10/03/2061	blok Sušije
459.	III SISAČKO-MOSLAVAČKA	JASENOVAC	JASENOVAC	318809	2463/1	680	LIVADA	ZAKUP	P1			blok Sušije
460.	III SISAČKO-MOSLAVAČKA	JASENOVAC	JASENOVAC	318809	2463/2	680	LIVADA	ZAKUP	P1	DUGOGODIŠNJI ZAKUP POLJOPRI-VREDNOG ZEMLJI-ŠTA U VLASNIŠTVU RH	10/03/2061	blok Sušije
461.	III SISAČKO-MOSLAVAČKA	JASENOVAC	JASENOVAC	318809	2464/1	3161	LIVADA	ZAKUP	P1, sustav navod-njavanja-postojeći na dijelu			blok Sušije
462.	III SISAČKO-MOSLAVAČKA	JASENOVAC	JASENOVAC	318809	2464/2	3161	LIVADA	ZAKUP	P1, sustav navod-njavanja-postojeći na dijelu	DUGOGODIŠNJI ZAKUP POLJOPRI-VREDNOG ZEMLJI-ŠTA U VLASNIŠTVU RH	10/03/2061	blok Sušije; ZK-ORANICA
463.	III SISAČKO-MOSLAVAČKA	JASENOVAC	JASENOVAC	318809	2465	3359	LIVADA	ZAKUP	P1, sustav navod-njavanja-postojeći na dijelu	DUGOGODIŠNJI ZAKUP POLJOPRI-VREDNOG ZEMLJI-ŠTA U VLASNIŠTVU RH	10/03/2061	blok Sušije; ZK-ORANICA
464.	III SISAČKO-MOSLAVAČKA	JASENOVAC	JASENOVAC	318809	2466	4237	LIVADA	ZAKUP	P1, sustav navod-njavanja-postojeći na dijelu	DUGOGODIŠNJI ZAKUP POLJOPRI-VREDNOG ZEMLJI-ŠTA U VLASNIŠTVU RH	10/03/2061	blok Sušije
465.	III SISAČKO-MOSLAVAČKA	JASENOVAC	JASENOVAC	318809	2467	5981	LIVADA	ZAKUP	P1, sustav navod-njavanja-postojeći na dijelu	DUGOGODIŠNJI ZAKUP POLJOPRI-VREDNOG ZEMLJI-ŠTA U VLASNIŠTVU RH	10/03/2061	blok Sušije; ZK-ORANICA
466.	III SISAČKO-MOSLAVAČKA	JASENOVAC	JASENOVAC	318809	2468	3557	LIVADA	ZAKUP	P1, sustav navod-njavanja-postojeći na dijelu	DUGOGODIŠNJI ZAKUP POLJOPRI-VREDNOG ZEMLJI-ŠTA U VLASNIŠTVU RH	10/03/2061	blok Sušije; ZK-ORANICA
467.	III SISAČKO-MOSLAVAČKA	JASENOVAC	JASENOVAC	318809	2469	3381	LIVADA	ZAKUP	P1, sustav navod-njavanja-postojeći na dijelu	DUGOGODIŠNJI ZAKUP POLJOPRI-VREDNOG ZEMLJI-ŠTA U VLASNIŠTVU RH	10/03/2061	blok Sušije; ZK-ORANICA

OPĆINA JASENOVAC: PRIKAZ RASPOLAGANJA PO KATASTARSKIM ČESTICAMA I OBLICIMA RASPOLAGANJA												
r.br	Županija	Općina	Katastarska općina naziv	Katastarska općina brojčana oznaka	Katastarska čestica broj	Katastarska čestica površina m²	Katastarska čestica način uporabe/ katastarska kultura	Katastarska čestica predviđeni oblik raspolaganja	Katastarska čestica specifičnosti	Katastarska čestica dosadašnji oblik raspolaganja	Katastarska čestica trajanje raspolaganja (do datuma)	NAPOMENA
1	2	3	4	5	6	7	8	9	10	11	12	13
468.	III SISAČKO-MOSLAVAČKA	JASENOVAC	JASENOVAC	318809	2470/1	2852	LIVADA	ZAKUP	P1, sustav navodnja-vanja-postojeći	DUGOGODIŠNJI ZAKUP POLJOPRI-VREDNOG ZEMLJI-ŠTA U VLASNIŠTVU RH	10/03/2061	blok Sušije; ZK-ORANICA
469.	III SISAČKO-MOSLAVAČKA	JASENOVAC	JASENOVAC	318809	2470/2	2856	LIVADA	ZAKUP	P1, sustav navod-njavanja-postojeći na dijelu	DUGOGODIŠNJI ZAKUP POLJOPRI-VREDNOG ZEMLJI-ŠTA U VLASNIŠTVU RH	10/03/2061	blok Sušije
470.	III SISAČKO-MOSLAVAČKA	JASENOVAC	JASENOVAC	318809	2471/1	2043	LIVADA	ZAKUP	NESREĐENO ZK, P1, sustav navod-njavanja-postojeći na dijelu	DUGOGODIŠNJI ZAKUP POLJOPRI-VREDNOG ZEMLJI-ŠTA U VLASNIŠTVU RH	10/03/2061	blok Sušije; ZK-ORANICA
471.	III SISAČKO-MOSLAVAČKA	JASENOVAC	JASENOVAC	318809	2471/2	4791	LIVADA	ZAKUP	P1, sustav navod-njavanja-postojeći na dijelu	DUGOGODIŠNJI ZAKUP POLJOPRI-VREDNOG ZEMLJI-ŠTA U VLASNIŠTVU RH	10/03/2061	ZK I PL FIZ.OSO-BA; ZK-ORANICA
472.	III SISAČKO-MOSLAVAČKA	JASENOVAC	JASENOVAC	318809	2471/3	2050	LIVADA	ZAKUP	P1, sustav navod-njavanja-postojeći na dijelu	DUGOGODIŠNJI ZAKUP POLJOPRI-VREDNOG ZEMLJI-ŠTA U VLASNIŠTVU RH	10/03/2061	blok Sušije; ZK-ORANICA
473.	III SISAČKO-MOSLAVAČKA	JASENOVAC	JASENOVAC	318809	2472/1	3287	ORANICA	ZAKUP	P1, sustav navodnja-vanja-postojeći	DUGOGODIŠNJI ZAKUP POLJOPRI-VREDNOG ZEMLJI-ŠTA U VLASNIŠTVU RH	10/03/2061	blok Sušije
474.	III SISAČKO-MOSLAVAČKA	JASENOVAC	JASENOVAC	318809	2472/2	2090	LIVADA	ZAKUP	P1, sustav navod-njavanja-postojeći na dijelu	DUGOGODIŠNJI ZAKUP POLJOPRI-VREDNOG ZEMLJI-ŠTA U VLASNIŠTVU RH	10/03/2061	blok Sušije; ZK-ORANICA
475.	III SISAČKO-MOSLAVAČKA	JASENOVAC	JASENOVAC	318809	2473/1	2554	ORANICA	ZAKUP	P1, sustav navod-njavanja-postojeći	DUGOGODIŠNJI ZAKUP POLJOPRI-VREDNOG ZEMLJI-ŠTA U VLASNIŠTVU RH	10/03/2061	blok Sušije; ZK-LIVADA
476.	III SISAČKO-MOSLAVAČKA	JASENOVAC	JASENOVAC	318809	2473/2	4266	LIVADA	ZAKUP	P1, sustav navodnja-vanja-postojeći	DUGOGODIŠNJI ZAKUP POLJOPRI-VREDNOG ZEMLJI-ŠTA U VLASNIŠTVU RH	10/03/2061	blok Sušije
477.	III SISAČKO-MOSLAVAČKA	JASENOVAC	JASENOVAC	318809	2481	8552	ORANICA	ZAKUP	P1 dio, sustav navodnjavanja-posto-jeći na dijelu	PRIVREMENO KORIŠTENJE POLJOPRIVRED-NOG ZEMLJIŠTA U VLASNIŠTVU RH	12/12/2021	blok Brezajac; ZK-LIVADA
478.	III SISAČKO-MOSLAVAČKA	JASENOVAC	JASENOVAC	318809	2482	529	ORANICA	ZAKUP	P1 dio, sustav navodnjavanja-posto-jeći na dijelu	PRIVREMENO KORIŠTENJE POLJOPRIVRED-NOG ZEMLJIŠTA U VLASNIŠTVU RH	12/12/2021	blok Brezajac; ZK-ŠUMA

OPĆINA JASENOVAC: PRIKAZ RASPOLAGANJA PO KATASTARSKIM ČESTICAMA I OBLICIMA RASPOLAGANJA												
r.br	Županija	Općina	Katastarska općina naziv	Katastarska općina brojčana oznaka	Katastarska čestica broj	Katastarska čestica površina m²	Katastarska čestica način uporabe/ katastarska kultura	Katastarska čestica predviđeni oblik raspolaganja	Katastarska čestica specifičnosti	Katastarska čestica dosadašnji oblik raspolaganja	Katastarska čestica trajanje raspolaganja (do datuma)	NAPOMENA
1	2	3	4	5	6	7	8	9	10	11	12	13
479.	III SISAČKO-MOSLAVAČKA	JASENOVAC	JASENOVAC	318809	2483/1	17098	ORANICA	ZAKUP	P1, sustav navodnja-vanja-postojeći	PRIVREMENO KORIŠTENJE POLJOPRIVRED-NOG ZEMLJIŠTA U VLASNIŠTVU RH	12/12/2021	blok Brezajac
480.	III SISAČKO-MOSLAVAČKA	JASENOVAC	JASENOVAC	318809	2483/2	11509	ORANICA	ZAKUP	P1, sustav navod-njavanja-postojeći na dijelu	PRIVREMENO KORIŠTENJE POLJOPRIVRED-NOG ZEMLJIŠTA U VLASNIŠTVU RH	12/12/2021	blok Brezajac
481.	III SISAČKO-MOSLAVAČKA	JASENOVAC	JASENOVAC	318809	2484	4147	ORANICA	ZAKUP	P1, sustav navodnja-vanja-postojeći	PRIVREMENO KORIŠTENJE POLJOPRIVRED-NOG ZEMLJIŠTA U VLASNIŠTVU RH	12/12/2021	blok Brezajac
482.	III SISAČKO-MOSLAVAČKA	JASENOVAC	JASENOVAC	318809	2485	8124	ORANICA	ZAKUP	P1, sustav navodnja-vanja-postojeći	PRIVREMENO KORIŠTENJE POLJOPRIVRED-NOG ZEMLJIŠTA U VLASNIŠTVU RH	12/12/2021	blok Brezajac
483.	III SISAČKO-MOSLAVAČKA	JASENOVAC	JASENOVAC	318809	2486	3280	ORANICA	ZAKUP	NESREĐENO ZK, P1 dio, sustav navod-njavanja-postojeći na dijelu	PRIVREMENO KORIŠTENJE POLJOPRIVRED-NOG ZEMLJIŠTA U VLASNIŠTVU RH	12/12/2021	blok Brezajac
484.	III SISAČKO-MOSLAVAČKA	JASENOVAC	JASENOVAC	318809	2487	1144	ORANICA	ZAKUP	NESREĐENO ZK, P1 dio, sustav navod-njavanja-postojeći na dijelu	PRIVREMENO KORIŠTENJE POLJOPRIVRED-NOG ZEMLJIŠTA U VLASNIŠTVU RH	12/12/2021	blok Brezajac
485.	III SISAČKO-MOSLAVAČKA	JASENOVAC	JASENOVAC	318809	2488/3	658	ORANICA	ZAKUP	NESREĐENO ZK, P1 dio, sustav navod-njavanja	PRIVREMENO KORIŠTENJE POLJOPRIVRED-NOG ZEMLJIŠTA U VLASNIŠTVU RH	12/12/2021	blok Brezajac
486.	III SISAČKO-MOSLAVAČKA	JASENOVAC	JASENOVAC	318809	2489/1	10649	ORANICA	ZAKUP	P1, sustav navod-njavanja-postojeći na dijelu	PRIVREMENO KORIŠTENJE POLJOPRIVRED-NOG ZEMLJIŠTA U VLASNIŠTVU RH	12/12/2021	blok Brezajac
487.	III SISAČKO-MOSLAVAČKA	JASENOVAC	JASENOVAC	318809	2489/2	5729	ORANICA	ZAKUP	P1, sustav navodnja-vanja-postojeći	PRIVREMENO KORIŠTENJE POLJOPRIVRED-NOG ZEMLJIŠTA U VLASNIŠTVU RH	12/12/2021	blok Brezajac
488.	III SISAČKO-MOSLAVAČKA	JASENOVAC	JASENOVAC	318809	2490	8905	ORANICA	ZAKUP	P1, sustav navodnja-vanja-postojeći	PRIVREMENO KORIŠTENJE POLJOPRIVRED-NOG ZEMLJIŠTA U VLASNIŠTVU RH	12/12/2021	blok Brezajac
489.	III SISAČKO-MOSLAVAČKA	JASENOVAC	JASENOVAC	318809	2491	2190	ORANICA	ZAKUP	P1, sustav navodnja-vanja-postojeći	PRIVREMENO KORIŠTENJE POLJOPRIVRED-NOG ZEMLJIŠTA U VLASNIŠTVU RH	12/12/2021	blok Brezajac

OPĆINA JASENOVAC: PRIKAZ RASPOLAGANJA PO KATASTARSKIM ČESTICAMA I OBLICIMA RASPOLAGANJA												
r.br	Županija	Općina	Katastarska općina naziv	Katastarska općina brojčana oznaka	Katastarska čestica broj	Katastarska čestica površina m²	Katastarska čestica način uporabe/ katastarska kultura	Katastarska čestica predviđeni oblik raspolaganja	Katastarska čestica specifičnosti	Katastarska čestica dosadašnji oblik raspolaganja	Katastarska čestica trajanje raspolaganja (do datuma)	NAPOMENA
1	2	3	4	5	6	7	8	9	10	11	12	13
490.	III SISAČKO-MOSLAVAČKA	JASENOVAC	JASENOVAC	318809	2492	2068	LIVADA	ZAKUP	P1, sustav navodnja-vanja-postojeći			
491.	III SISAČKO-MOSLAVAČKA	JASENOVAC	JASENOVAC	318809	2492/1	1036	ORANICA	ZAKUP	P1, sustav navodnja-vanja-postojeći	PRIVREMENO KORIŠTENJE POLJOPRIVRED-NOG ZEMLJIŠTA U VLASNIŠTVU RH	12/12/2021	blok Brezajac
492.	III SISAČKO-MOSLAVAČKA	JASENOVAC	JASENOVAC	318809	2492/2	1032	ORANICA	ZAKUP	P1, sustav navodnja-vanja-postojeći	PRIVREMENO KORIŠTENJE POLJOPRIVRED-NOG ZEMLJIŠTA U VLASNIŠTVU RH	12/12/2021	blok Brezajac
493.	III SISAČKO-MOSLAVAČKA	JASENOVAC	JASENOVAC	318809	2493	2313	ORANICA	ZAKUP	P1, sustav navodnja-vanja-postojeći	PRIVREMENO KORIŠTENJE POLJOPRIVRED-NOG ZEMLJIŠTA U VLASNIŠTVU RH	12/12/2021	blok Brezajac
494.	III SISAČKO-MOSLAVAČKA	JASENOVAC	JASENOVAC	318809	2494	1816	ORANICA	ZAKUP	P1, sustav navodnja-vanja-postojeći	PRIVREMENO KORIŠTENJE POLJOPRIVRED-NOG ZEMLJIŠTA U VLASNIŠTVU RH	12/12/2021	blok Brezajac
495.	III SISAČKO-MOSLAVAČKA	JASENOVAC	JASENOVAC	318809	2495/1	985	ORANICA	ZAKUP	P1, sustav navodnja-vanja-postojeći	PRIVREMENO KORIŠTENJE POLJOPRIVRED-NOG ZEMLJIŠTA U VLASNIŠTVU RH	12/12/2021	blok Brezajac
496.	III SISAČKO-MOSLAVAČKA	JASENOVAC	JASENOVAC	318809	2495/2	985	ORANICA	ZAKUP	P1, sustav navodnja-vanja-postojeći	PRIVREMENO KORIŠTENJE POLJOPRIVRED-NOG ZEMLJIŠTA U VLASNIŠTVU RH	12/12/2021	blok Brezajac
497.	III SISAČKO-MOSLAVAČKA	JASENOVAC	JASENOVAC	318809	2496	1993	ORANICA	ZAKUP	P1, sustav navodnja-vanja-postojeći	PRIVREMENO KORIŠTENJE POLJOPRIVRED-NOG ZEMLJIŠTA U VLASNIŠTVU RH	05/12/2021	blok Brezajac
498.	III SISAČKO-MOSLAVAČKA	JASENOVAC	JASENOVAC	318809	2498	3431	ORANICA	ZAKUP	P1, sustav navodnja-vanja-postojeći	PRIVREMENO KORIŠTENJE POLJOPRIVRED-NOG ZEMLJIŠTA U VLASNIŠTVU RH	12/12/2021	blok Brezajac
499.	III SISAČKO-MOSLAVAČKA	JASENOVAC	JASENOVAC	318809	2499	3424	ORANICA	ZAKUP	P1, sustav navodnja-vanja-postojeći	PRIVREMENO KORIŠTENJE POLJOPRIVRED-NOG ZEMLJIŠTA U VLASNIŠTVU RH	12/12/2021	blok Brezajac
500.	III SISAČKO-MOSLAVAČKA	JASENOVAC	JASENOVAC	318809	2500/1	1716	ORANICA	ZAKUP	P1, sustav navodnja-vanja-postojeći	PRIVREMENO KORIŠTENJE POLJOPRIVRED-NOG ZEMLJIŠTA U VLASNIŠTVU RH	12/12/2021	blok Brezajac

OPĆINA JASENOVAC: PRIKAZ RASPOLAGANJA PO KATASTARSKIM ČESTICAMA I OBLICIMA RASPOLAGANJA												
r.br	Županija	Općina	Katastarska općina naziv	Katastarska općina brojčana oznaka	Katastarska čestica broj	Katastarska čestica površina m²	Katastarska čestica način uporabe/ katastarska kultura	Katastarska čestica predviđeni oblik raspolaganja	Katastarska čestica specifičnosti	Katastarska čestica dosadašnji oblik raspolaganja	Katastarska čestica trajanje raspolaganja (do datuma)	NAPOMENA
1	2	3	4	5	6	7	8	9	10	11	12	13
501.	III SISAČKO-MOSLAVAČKA	JASENOVAC	JASENOVAC	318809	2500/2	1719	ORANICA	ZAKUP	P1, sustav navodnja-vanja-postojeći	PRIVREMENO KORIŠTENJE POLJOPRIVRED-NOG ZEMLJIŠTA U VLASNIŠTVU RH	12/12/2021	blok Brezajac
502.	III SISAČKO-MOSLAVAČKA	JASENOVAC	JASENOVAC	318809	2501	3295	ORANICA	ZAKUP	P1, sustav navodnja-vanja-postojeći	PRIVREMENO KORIŠTENJE POLJOPRIVRED-NOG ZEMLJIŠTA U VLASNIŠTVU RH	12/12/2021	blok Brezajac
503.	III SISAČKO-MOSLAVAČKA	JASENOVAC	JASENOVAC	318809	2502	2331	ORANICA	ZAKUP	P1, sustav navodnja-vanja-postojeći	PRIVREMENO KORIŠTENJE POLJOPRIVRED-NOG ZEMLJIŠTA U VLASNIŠTVU RH	12/12/2021	blok Brezajac
504.	III SISAČKO-MOSLAVAČKA	JASENOVAC	JASENOVAC	318809	2503/1	1550	ORANICA	ZAKUP	P1, sustav navodnja-vanja-postojeći	PRIVREMENO KORIŠTENJE POLJOPRIVRED-NOG ZEMLJIŠTA U VLASNIŠTVU RH	12/12/2021	blok Brezajac
505.	III SISAČKO-MOSLAVAČKA	JASENOVAC	JASENOVAC	318809	2503/2	1550	ORANICA	ZAKUP	P1, sustav navodnja-vanja-postojeći	PRIVREMENO KORIŠTENJE POLJOPRIVRED-NOG ZEMLJIŠTA U VLASNIŠTVU RH	12/12/2021	blok Brezajac
506.	III SISAČKO-MOSLAVAČKA	JASENOVAC	JASENOVAC	318809	2504	3787	ORANICA	ZAKUP	P1, sustav navodnja-vanja-postojeći	PRIVREMENO KORIŠTENJE POLJOPRIVRED-NOG ZEMLJIŠTA U VLASNIŠTVU RH	12/12/2021	blok Brezajac
507.	III SISAČKO-MOSLAVAČKA	JASENOVAC	JASENOVAC	318809	2505/1	885	ORANICA	ZAKUP	P1, sustav navodnja-vanja-postojeći	PRIVREMENO KORIŠTENJE POLJOPRIVRED-NOG ZEMLJIŠTA U VLASNIŠTVU RH	12/12/2021	blok Brezajac
508.	III SISAČKO-MOSLAVAČKA	JASENOVAC	JASENOVAC	318809	2505/2	762	ORANICA	ZAKUP	P1, sustav navodnja-vanja-postojeći	PRIVREMENO KORIŠTENJE POLJOPRIVRED-NOG ZEMLJIŠTA U VLASNIŠTVU RH	12/12/2021	blok Brezajac
509.	III SISAČKO-MOSLAVAČKA	JASENOVAC	JASENOVAC	318809	2506	478	ORANICA	ZAKUP	P1, sustav navodnja-vanja-postojeći	PRIVREMENO KORIŠTENJE POLJOPRIVRED-NOG ZEMLJIŠTA U VLASNIŠTVU RH	12/12/2021	blok Brezajac
510.	III SISAČKO-MOSLAVAČKA	JASENOVAC	JASENOVAC	318809	2507/1	10293	ORANICA	ZAKUP	P1, sustav navodnja-vanja-postojeći	PRIVREMENO KORIŠTENJE POLJOPRIVRED-NOG ZEMLJIŠTA U VLASNIŠTVU RH	12/12/2021	blok Brezajac
511.	III SISAČKO-MOSLAVAČKA	JASENOVAC	JASENOVAC	318809	2507/2	5028	ORANICA	ZAKUP	P1, sustav navodnja-vanja-postojeći	PRIVREMENO KORIŠTENJE POLJOPRIVRED-NOG ZEMLJIŠTA U VLASNIŠTVU RH	12/12/2021	blok Brezajac

OPĆINA JASENOVAC: PRIKAZ RASPOLAGANJA PO KATASTARSKIM ČESTICAMA I OBLICIMA RASPOLAGANJA												
r.br	Županija	Općina	Katastarska općina naziv	Katastarska općina brojčana oznaka	Katastarska čestica broj	Katastarska čestica površina m²	Katastarska čestica način uporabe/ katastarska kultura	Katastarska čestica predviđeni oblik raspolaganja	Katastarska čestica specifičnosti	Katastarska čestica dosadašnji oblik raspolaganja	Katastarska čestica trajanje raspolaganja (do datuma)	NAPOMENA
1	2	3	4	5	6	7	8	9	10	11	12	13
512.	III SISAČKO-MOSLAVAČKA	JASENOVAC	JASENOVAC	318809	2508/1	6362	ORANICA	ZAKUP	P1, sustav navodnja-vanja-postojeći	PRIVREMENO KORIŠTENJE POLJOPRIVRED-NOG ZEMLJIŠTA U VLASNIŠTVU RH	12/12/2021	blok Brezajac
513.	III SISAČKO-MOSLAVAČKA	JASENOVAC	JASENOVAC	318809	2508/2	3870	ORANICA	ZAKUP	P1, sustav navodnja-vanja-postojeći	PRIVREMENO KORIŠTENJE POLJOPRIVRED-NOG ZEMLJIŠTA U VLASNIŠTVU RH	12/12/2021	blok Brezajac
514.	III SISAČKO-MOSLAVAČKA	JASENOVAC	JASENOVAC	318809	2509	5467	ORANICA	ZAKUP	P1, sustav navodnja-vanja-postojeći	PRIVREMENO KORIŠTENJE POLJOPRIVRED-NOG ZEMLJIŠTA U VLASNIŠTVU RH	12/12/2021	blok Brezajac
515.	III SISAČKO-MOSLAVAČKA	JASENOVAC	JASENOVAC	318809	2510	608	ORANICA	ZAKUP	P1, sustav navodnja-vanja-postojeći	PRIVREMENO KORIŠTENJE POLJOPRIVRED-NOG ZEMLJIŠTA U VLASNIŠTVU RH	12/12/2021	blok Brezajac; ZK-DVORIŠTE
516.	III SISAČKO-MOSLAVAČKA	JASENOVAC	JASENOVAC	318809	2511	608	ORANICA	ZAKUP	P1, sustav navodnja-vanja-postojeći	PRIVREMENO KORIŠTENJE POLJOPRIVRED-NOG ZEMLJIŠTA U VLASNIŠTVU RH	12/12/2021	blok Brezajac
517.	III SISAČKO-MOSLAVAČKA	JASENOVAC	JASENOVAC	318809	2512	5467	ORANICA	ZAKUP	P1, sustav navodnja-vanja-postojeći	PRIVREMENO KORIŠTENJE POLJOPRIVRED-NOG ZEMLJIŠTA U VLASNIŠTVU RH	12/12/2021	blok Brezajac
518.	III SISAČKO-MOSLAVAČKA	JASENOVAC	JASENOVAC	318809	2513/1	1399	ORANICA	ZAKUP	P1, sustav navodnja-vanja-postojeći	PRIVREMENO KORIŠTENJE POLJOPRIVRED-NOG ZEMLJIŠTA U VLASNIŠTVU RH	12/12/2021	blok Brezajac
519.	III SISAČKO-MOSLAVAČKA	JASENOVAC	JASENOVAC	318809	2513/2	468	ORANICA	ZAKUP	P1, sustav navodnja-vanja-postojeći	PRIVREMENO KORIŠTENJE POLJOPRIVRED-NOG ZEMLJIŠTA U VLASNIŠTVU RH	12/12/2021	blok Brezajac
520.	III SISAČKO-MOSLAVAČKA	JASENOVAC	JASENOVAC	318809	2514/1	9185	ORANICA	ZAKUP	P1, sustav navodnja-vanja-postojeći	PRIVREMENO KORIŠTENJE POLJOPRIVRED-NOG ZEMLJIŠTA U VLASNIŠTVU RH	12/12/2021	blok Brezajac
521.	III SISAČKO-MOSLAVAČKA	JASENOVAC	JASENOVAC	318809	2514/2	2946	ORANICA	ZAKUP	P1, sustav navodnja-vanja-postojeći	PRIVREMENO KORIŠTENJE POLJOPRIVRED-NOG ZEMLJIŠTA U VLASNIŠTVU RH	12/12/2021	blok Brezajac
522.	III SISAČKO-MOSLAVAČKA	JASENOVAC	JASENOVAC	318809	2516	13976	ORANICA	ZAKUP	P1, sustav navodnja-vanja-postojeći	PRIVREMENO KORIŠTENJE POLJOPRIVRED-NOG ZEMLJIŠTA U VLASNIŠTVU RH	12/12/2021	

OPĆINA JASENOVAC: PRIKAZ RASPOLAGANJA PO KATASTARSKIM ČESTICAMA I OBLICIMA RASPOLAGANJA												
r.br	Županija	Općina	Katastarska općina naziv	Katastarska općina brojčana oznaka	Katastarska čestica broj	Katastarska čestica površina m²	Katastarska čestica način uporabe/ katastarska kultura	Katastarska čestica predviđeni oblik raspolaganja	Katastarska čestica specifičnosti	Katastarska čestica dosadašnji oblik raspolaganja	Katastarska čestica trajanje raspolaganja (do datuma)	NAPOMENA
1	2	3	4	5	6	7	8	9	10	11	12	13
523.	III SISAČKO-MOSLAVAČKA	JASENOVAC	JASENOVAC	318809	2517	7016	ORANICA	ZAKUP	P1, sustav navodnja-vanja-postojeći	PRIVREMENO KORIŠTENJE POLJOPRIVRED-NOG ZEMLJIŠTA U VLASNIŠTVU RH	12/12/2021	
524.	III SISAČKO-MOSLAVAČKA	JASENOVAC	JASENOVAC	318809	2518	7016	ORANICA	ZAKUP	P1, sustav navodnja-vanja-postojeći	PRIVREMENO KORIŠTENJE POLJOPRIVRED-NOG ZEMLJIŠTA U VLASNIŠTVU RH	12/12/2021	
525.	III SISAČKO-MOSLAVAČKA	JASENOVAC	JASENOVAC	318809	2519	2007	ORANICA	ZAKUP	P1, sustav navodnja-vanja-postojeći	PRIVREMENO KORIŠTENJE POLJOPRIVRED-NOG ZEMLJIŠTA U VLASNIŠTVU RH	12/12/2021	
526.	III SISAČKO-MOSLAVAČKA	JASENOVAC	JASENOVAC	318809	2520	4230	ORANICA	ZAKUP	P1, sustav navodnja-vanja-postojeći	PRIVREMENO KORIŠTENJE POLJOPRIVRED-NOG ZEMLJIŠTA U VLASNIŠTVU RH	12/12/2021	
527.	III SISAČKO-MOSLAVAČKA	JASENOVAC	JASENOVAC	318809	2521/1	3097	ORANICA	ZAKUP	P1, sustav navodnja-vanja-postojeći	PRIVREMENO KORIŠTENJE POLJOPRIVRED-NOG ZEMLJIŠTA U VLASNIŠTVU RH	12/12/2021	
528.	III SISAČKO-MOSLAVAČKA	JASENOVAC	JASENOVAC	318809	2521/2	2877	ORANICA	ZAKUP	P1, sustav navodnja-vanja-postojeći	PRIVREMENO KORIŠTENJE POLJOPRIVRED-NOG ZEMLJIŠTA U VLASNIŠTVU RH	12/12/2021	
529.	III SISAČKO-MOSLAVAČKA	JASENOVAC	JASENOVAC	318809	2522/1	3561	ORANICA	ZAKUP	P1, sustav navodnja-vanja-postojeći	PRIVREMENO KORIŠTENJE POLJOPRIVRED-NOG ZEMLJIŠTA U VLASNIŠTVU RH	12/12/2021	
530.	III SISAČKO-MOSLAVAČKA	JASENOVAC	JASENOVAC	318809	2522/2	2877	ORANICA	ZAKUP	P1, sustav navodnja-vanja-postojeći	PRIVREMENO KORIŠTENJE POLJOPRIVRED-NOG ZEMLJIŠTA U VLASNIŠTVU RH	12/12/2021	
531.	III SISAČKO-MOSLAVAČKA	JASENOVAC	JASENOVAC	318809	2523	11239	ORANICA	ZAKUP	P1, sustav navod-njavanja-postojeći na dijelu	PRIVREMENO KORIŠTENJE POLJOPRIVRED-NOG ZEMLJIŠTA U VLASNIŠTVU RH	12/12/2021	dio PT cjeline
532.	III SISAČKO-MOSLAVAČKA	JASENOVAC	JASENOVAC	318809	2524	752	ORANICA	ZAKUP	P1	PRIVREMENO KORIŠTENJE POLJOPRIVRED-NOG ZEMLJIŠTA U VLASNIŠTVU RH	05/12/2021	dio PT cjeline
533.	III SISAČKO-MOSLAVAČKA	JASENOVAC	JASENOVAC	318809	2525	730	ORANICA	ZAKUP	P1	PRIVREMENO KORIŠTENJE POLJOPRIVRED-NOG ZEMLJIŠTA U VLASNIŠTVU RH	05/12/2021	dio PT cjeline; DJELOMIČNO JVD

OPĆINA JASENOVAC: PRIKAZ RASPOLAGANJA PO KATASTARSKIM ČESTICAMA I OBLICIMA RASPOLAGANJA												
r.br	Županija	Općina	Katastarska općina naziv	Katastarska općina brojčana oznaka	Katastarska čestica broj	Katastarska čestica površina m²	Katastarska čestica način uporabe/ katastarska kultura	Katastarska čestica predviđeni oblik raspolaganja	Katastarska čestica specifičnosti	Katastarska čestica dosadašnji oblik raspolaganja	Katastarska čestica trajanje raspolaganja (do datuma)	NAPOMENA
1	2	3	4	5	6	7	8	9	10	11	12	13
534.	III SISAČKO-MOSLAVAČKA	JASENOVAC	JASENOVAC	318809	2532	7851	ORANICA	ZAKUP	Obraslo, P1, sustav navodnjavanja-postojeći na dijelu	DUGOGODIŠNJI ZAKUP POLJOPRIVREDNOG ZEMLJIŠTA U VLASNIŠTVU RH	10/03/2061	blok Sušije; ZK-LIVADA
535.	III SISAČKO-MOSLAVAČKA	JASENOVAC	JASENOVAC	318809	2533	4046	ORANICA	ZAKUP	P1, sustav navodnjavanja-postojeći na dijelu	DUGOGODIŠNJI ZAKUP POLJOPRIVREDNOG ZEMLJIŠTA U VLASNIŠTVU RH	10/03/2061	blok Sušije
536.	III SISAČKO-MOSLAVAČKA	JASENOVAC	JASENOVAC	318809	2534	2025	ORANICA	ZAKUP	P1, sustav navodnjavanja-postojeći na dijelu	DUGOGODIŠNJI ZAKUP POLJOPRIVREDNOG ZEMLJIŠTA U VLASNIŠTVU RH	10/03/2061	blok Sušije
537.	III SISAČKO-MOSLAVAČKA	JASENOVAC	JASENOVAC	318809	2535	2025	ORANICA	ZAKUP	P1, sustav navodnjavanja-postojeći na dijelu	DUGOGODIŠNJI ZAKUP POLJOPRIVREDNOG ZEMLJIŠTA U VLASNIŠTVU RH	10/03/2061	blok Sušije
538.	III SISAČKO-MOSLAVAČKA	JASENOVAC	JASENOVAC	318809	2536/1	2917	ORANICA	ZAKUP	P1, sustav navodnjavanja-postojeći	DUGOGODIŠNJI ZAKUP POLJOPRIVREDNOG ZEMLJIŠTA U VLASNIŠTVU RH	10/03/2061	blok Sušije
539.	III SISAČKO-MOSLAVAČKA	JASENOVAC	JASENOVAC	318809	2536/2	1349	ORANICA	ZAKUP	P1, sustav navodnjavanja-postojeći	DUGOGODIŠNJI ZAKUP POLJOPRIVREDNOG ZEMLJIŠTA U VLASNIŠTVU RH	10/03/2061	blok Sušije
540.	III SISAČKO-MOSLAVAČKA	JASENOVAC	JASENOVAC	318809	2536/3	1352	ORANICA	ZAKUP	P1, sustav navodnjavanja-postojeći	DUGOGODIŠNJI ZAKUP POLJOPRIVREDNOG ZEMLJIŠTA U VLASNIŠTVU RH	10/03/2061	blok Sušije
541.	III SISAČKO-MOSLAVAČKA	JASENOVAC	JASENOVAC	318809	2537/1	5539	ORANICA	ZAKUP	P1, sustav navodnjavanja-postojeći na dijelu	DUGOGODIŠNJI ZAKUP POLJOPRIVREDNOG ZEMLJIŠTA U VLASNIŠTVU RH	10/03/2061	blok Sušije
542.	III SISAČKO-MOSLAVAČKA	JASENOVAC	JASENOVAC	318809	2537/2	2877	ORANICA	ZAKUP	P1, sustav navodnjavanja-postojeći na dijelu	DUGOGODIŠNJI ZAKUP POLJOPRIVREDNOG ZEMLJIŠTA U VLASNIŠTVU RH	10/03/2061	blok Sušije
543.	III SISAČKO-MOSLAVAČKA	JASENOVAC	JASENOVAC	318809	2537/3	2877	ORANICA	ZAKUP	P1, sustav navodnjavanja-postojeći na dijelu	DUGOGODIŠNJI ZAKUP POLJOPRIVREDNOG ZEMLJIŠTA U VLASNIŠTVU RH	10/03/2061	blok Sušije; ZK-LIVADA
544.	III SISAČKO-MOSLAVAČKA	JASENOVAC	JASENOVAC	318809	2538	6473	ORANICA	ZAKUP	P1, sustav navodnjavanja-postojeći na dijelu	DUGOGODIŠNJI ZAKUP POLJOPRIVREDNOG ZEMLJIŠTA U VLASNIŠTVU RH	10/03/2061	blok Sušije

OPĆINA JASENOVAC: PRIKAZ RASPOLAGANJA PO KATASTARSKIM ČESTICAMA I OBLICIMA RASPOLAGANJA												
r.br	Županija	Općina	Katastarska općina naziv	Katastarska općina brojčana oznaka	Katastarska čestica broj	Katastarska čestica površina m²	Katastarska čestica način uporabe/ katastarska kultura	Katastarska čestica predviđeni oblik raspolaganja	Katastarska čestica specifičnosti	Katastarska čestica dosadašnji oblik raspolaganja	Katastarska čestica trajanje raspolaganja (do datuma)	NAPOMENA
1	2	3	4	5	6	7	8	9	10	11	12	13
545.	III SISAČKO-MOSLAVAČKA	JASENOVAC	JASENOVAC	318809	2539	6470	ORANICA	ZAKUP	P1, sustav navod-njavanja-postojeći na dijelu	DUGOGODIŠNJI ZAKUP POLJOPRI-VREDNOG ZEMLJI-ŠTA U VLASNIŠTVU RH	10/03/2061	blok Sušije
546.	III SISAČKO-MOSLAVAČKA	JASENOVAC	JASENOVAC	318809	2540/1	1320	ORANICA	ZAKUP	P1, sustav navod-njavanja-postojeći na dijelu	DUGOGODIŠNJI ZAKUP POLJOPRI-VREDNOG ZEMLJI-ŠTA U VLASNIŠTVU RH	10/03/2061	blok Sušije; ZK-LIVADA
547.	III SISAČKO-MOSLAVAČKA	JASENOVAC	JASENOVAC	318809	2540/2	1421	ORANICA	ZAKUP	P1, sustav navod-njavanja-postojeći na dijelu	DUGOGODIŠNJI ZAKUP POLJOPRI-VREDNOG ZEMLJI-ŠTA U VLASNIŠTVU RH	10/03/2061	blok Sušije
548.	III SISAČKO-MOSLAVAČKA	JASENOVAC	JASENOVAC	318809	2541/1	5819	ORANICA	ZAKUP	P1, sustav navodnja-vanja-postojeći	DUGOGODIŠNJI ZAKUP POLJOPRI-VREDNOG ZEMLJI-ŠTA U VLASNIŠTVU RH	10/03/2061	blok Sušije
549.	III SISAČKO-MOSLAVAČKA	JASENOVAC	JASENOVAC	318809	2541/2	3244	ORANICA	ZAKUP	P1, sustav navodnja-vanja-postojeći	DUGOGODIŠNJI ZAKUP POLJOPRI-VREDNOG ZEMLJI-ŠTA U VLASNIŠTVU RH	10/03/2061	blok Sušije
550.	III SISAČKO-MOSLAVAČKA	JASENOVAC	JASENOVAC	318809	2542	2917	ORANICA	ZAKUP	P1, sustav navodnja-vanja-postojeći	DUGOGODIŠNJI ZAKUP POLJOPRI-VREDNOG ZEMLJI-ŠTA U VLASNIŠTVU RH	10/03/2061	blok Sušije
551.	III SISAČKO-MOSLAVAČKA	JASENOVAC	JASENOVAC	318809	2543/1	4215	ORANICA	ZAKUP	P1, sustav navod-njavanja-postojeći na dijelu	DUGOGODIŠNJI ZAKUP POLJOPRI-VREDNOG ZEMLJI-ŠTA U VLASNIŠTVU RH	10/03/2061	blok Sušije; ZK-LIVADA; DJELO-MIČNO JVD
552.	III SISAČKO-MOSLAVAČKA	JASENOVAC	JASENOVAC	318809	2543/2	4215	ORANICA	ZAKUP	P1, sustav navod-njavanja-postojeći na dijelu	DUGOGODIŠNJI ZAKUP POLJOPRI-VREDNOG ZEMLJI-ŠTA U VLASNIŠTVU RH	10/03/2061	blok Sušije; ZK-LIVADA; DJELO-MIČNO JVD
553.	III SISAČKO-MOSLAVAČKA	JASENOVAC	JASENOVAC	318809	2543/3	8430	ORANICA	ZAKUP	P1, sustav navod-njavanja-postojeći na dijelu	DUGOGODIŠNJI ZAKUP POLJOPRI-VREDNOG ZEMLJI-ŠTA U VLASNIŠTVU RH	10/03/2061	blok Sušije; ZK-LIVADA; DJELO-MIČNO JVD
554.	III SISAČKO-MOSLAVAČKA	JASENOVAC	JASENOVAC	318809	2543/4	4215	ORANICA	ZAKUP	P1, sustav navod-njavanja-postojeći na dijelu	DUGOGODIŠNJI ZAKUP POLJOPRI-VREDNOG ZEMLJI-ŠTA U VLASNIŠTVU RH	10/03/2061	blok Sušije; ZK-LIVADA
555.	III SISAČKO-MOSLAVAČKA	JASENOVAC	JASENOVAC	318809	2544	4471	ORANICA	ZAKUP	P1, sustav navod-njavanja-postojeći na dijelu	DUGOGODIŠNJI ZAKUP POLJOPRI-VREDNOG ZEMLJI-ŠTA U VLASNIŠTVU RH	10/03/2061	blok Sušije; DJE-LOMIČNO JVD

OPĆINA JASENOVAC: PRIKAZ RASPOLAGANJA PO KATASTARSKIM ČESTICAMA I OBLICIMA RASPOLAGANJA												
r.br	Županija	Općina	Katastarska općina naziv	Katastarska općina brojčana oznaka	Katastarska čestica broj	Katastarska čestica površina m²	Katastarska čestica način uporabe/ katastarska kultura	Katastarska čestica predviđeni oblik raspolaganja	Katastarska čestica specifičnosti	Katastarska čestica dosadašnji oblik raspolaganja	Katastarska čestica trajanje raspolaganja (do datuma)	NAPOMENA
1	2	3	4	5	6	7	8	9	10	11	12	13
556.	III SISAČKO-MOSLAVAČKA	JASENOVAC	JASENOVAC	318809	2545	16174	ORANICA	ZAKUP	P1, sustav navodnja-vanja-postojeći	ZAKUP	16/01/2032	blok Sušije; DJE-LOMIČNO JVD
557.	III SISAČKO-MOSLAVAČKA	JASENOVAC	JASENOVAC	318809	2546/1	10307	ORANICA	ZAKUP	P1, sustav navod-njavanja-postojeći na dijelu	ZAKUP	26/08/2065	DJELOMIČNO JVD
558.	III SISAČKO-MOSLAVAČKA	JASENOVAC	JASENOVAC	318809	2546/2	10307	ORANICA	ZAKUP	P1, sustav navod-njavanja-postojeći na dijelu	ZAKUP	26/08/2065	blok Sušije; DJE-LOMIČNO JVD
559.	III SISAČKO-MOSLAVAČKA	JASENOVAC	JASENOVAC	318809	2568	2338	ORANICA	PRODAJA	P1, sustav navodnja-vanja-postojeći			
560.	III SISAČKO-MOSLAVAČKA	JASENOVAC	JASENOVAC	318809	2585	2978	ORANICA	PRODAJA	P1, sustav navodnja-vanja-postojeći			ZK -LIVADA
561.	III SISAČKO-MOSLAVAČKA	JASENOVAC	JASENOVAC	318809	2587	5391	ORANICA	ZAKUP	P1, sustav navodnja-vanja-postojeći	ZAKUP	26/08/2065	
562.	III SISAČKO-MOSLAVAČKA	JASENOVAC	JASENOVAC	318809	2588/1	6222	ORANICA	ZAKUP	P1, sustav navodnja-vanja-postojeći	ZAKUP	26/08/2065	DJELOMIČNO JVD
563.	III SISAČKO-MOSLAVAČKA	JASENOVAC	JASENOVAC	318809	2588/2	6218	ORANICA	ZAKUP	P1, sustav navodnja-vanja-postojeći	ZAKUP	26/08/2065	blok Sušije; ZK-LIVADA; DJELO-MIČNO JVD
564.	III SISAČKO-MOSLAVAČKA	JASENOVAC	JASENOVAC	318809	2589/1	5492	ORANICA	ZAKUP	P1, sustav navodnja-vanja-postojeći			blok Sušije; ZK-LIVADA
565.	III SISAČKO-MOSLAVAČKA	JASENOVAC	JASENOVAC	318809	2589/2	6416	ORANICA	ZAKUP	P1, sustav navodnja-vanja-postojeći	DUGOGODIŠNJI ZAKUP POLJOPRI-VREDNOG ZEMLJI-ŠTA U VLASNIŠTVU RH	10/03/2061	blok Sušije; ZK-LIVADA; DJELO-MIČNO JVD
566.	III SISAČKO-MOSLAVAČKA	JASENOVAC	JASENOVAC	318809	2590	5575	ORANICA	ZAKUP	P1, sustav navodnja-vanja-postojeći	DUGOGODIŠNJI ZAKUP POLJOPRI-VREDNOG ZEMLJI-ŠTA U VLASNIŠTVU RH	10/03/2061	blok Sušije
567.	III SISAČKO-MOSLAVAČKA	JASENOVAC	JASENOVAC	318809	2591	1518	ORANICA	ZAKUP	P1, sustav navodnja-vanja-postojeći	DUGOGODIŠNJI ZAKUP POLJOPRI-VREDNOG ZEMLJI-ŠTA U VLASNIŠTVU RH	10/03/2061	blok Sušije
568.	III SISAČKO-MOSLAVAČKA	JASENOVAC	JASENOVAC	318809	2592	3334	ORANICA	ZAKUP	P1, sustav navodnja-vanja-postojeći	DUGOGODIŠNJI ZAKUP POLJOPRI-VREDNOG ZEMLJI-ŠTA U VLASNIŠTVU RH	10/03/2061	blok Sušije; ZK-LIVADA
569.	III SISAČKO-MOSLAVAČKA	JASENOVAC	JASENOVAC	318809	2593	1762	ORANICA	ZAKUP	P1, sustav navodnja-vanja-postojeći	DUGOGODIŠNJI ZAKUP POLJOPRI-VREDNOG ZEMLJI-ŠTA U VLASNIŠTVU RH	10/03/2061	blok Sušije; ZK-LIVADA
570.	III SISAČKO-MOSLAVAČKA	JASENOVAC	JASENOVAC	318809	2594	1762	ORANICA	ZAKUP	P1, sustav navodnja-vanja-postojeći	DUGOGODIŠNJI ZAKUP POLJOPRI-VREDNOG ZEMLJI-ŠTA U VLASNIŠTVU RH	10/03/2061	blok Sušije; ZK-LIVADA

OPĆINA JASENOVAC: PRIKAZ RASPOLAGANJA PO KATASTARSKIM ČESTICAMA I OBLICIMA RASPOLAGANJA												
r.br	Županija	Općina	Katastarska općina naziv	Katastarska općina brojčana oznaka	Katastarska čestica broj	Katastarska čestica površina m²	Katastarska čestica način uporabe/ katastarska kultura	Katastarska čestica predviđeni oblik raspolaganja	Katastarska čestica specifičnosti	Katastarska čestica dosadašnji oblik raspolaganja	Katastarska čestica trajanje raspolaganja (do datuma)	NAPOMENA
1	2	3	4	5	6	7	8	9	10	11	12	13
571.	III SISAČKO-MOSLAVAČKA	JASENOVAC	JASENOVAC	318809	2595	3061	ORANICA	ZAKUP	P1, sustav navodnja-vanja-postojeći	DUGOGODIŠNJI ZAKUP POLJOPRI-VREDNOG ZEMLJI-ŠTA U VLASNIŠTVU RH	10/03/2061	blok Sušije
572.	III SISAČKO-MOSLAVAČKA	JASENOVAC	JASENOVAC	318809	2596	3111	ORANICA	ZAKUP	P1, sustav navodnja-vanja-postojeći	DUGOGODIŠNJI ZAKUP POLJOPRI-VREDNOG ZEMLJI-ŠTA U VLASNIŠTVU RH	10/03/2061	blok Sušije; ZK-LIVADA
573.	III SISAČKO-MOSLAVAČKA	JASENOVAC	JASENOVAC	318809	2597/1	4169	ORANICA	ZAKUP	P1, sustav navodnja-vanja-postojeći	DUGOGODIŠNJI ZAKUP POLJOPRI-VREDNOG ZEMLJI-ŠTA U VLASNIŠTVU RH	10/03/2061	blok Sušije; ZK-LIVADA
574.	III SISAČKO-MOSLAVAČKA	JASENOVAC	JASENOVAC	318809	2597/2	4496	ORANICA	ZAKUP	P1, sustav navodnja-vanja-postojeći	DUGOGODIŠNJI ZAKUP POLJOPRI-VREDNOG ZEMLJI-ŠTA U VLASNIŠTVU RH	10/03/2061	blok Sušije
575.	III SISAČKO-MOSLAVAČKA	JASENOVAC	JASENOVAC	318809	2598	9279	ORANICA	ZAKUP	P1, sustav navodnja-vanja-postojeći	DUGOGODIŠNJI ZAKUP POLJOPRI-VREDNOG ZEMLJI-ŠTA U VLASNIŠTVU RH	10/03/2061	blok Sušije
576.	III SISAČKO-MOSLAVAČKA	JASENOVAC	JASENOVAC	318809	2599	4298	ORANICA	ZAKUP	P1, sustav navodnja-vanja-postojeći			blok Sušije; ZK-LIVADA
577.	III SISAČKO-MOSLAVAČKA	JASENOVAC	JASENOVAC	318809	2600	8189	ORANICA	ZAKUP	P1, sustav navod-njavanja-postojeći			blok Sušije; ZK-LIVADA
578.	III SISAČKO-MOSLAVAČKA	JASENOVAC	JASENOVAC	318809	2601	1223	ORANICA	ZAKUP	P1, sustav navodnja-vanja-postojeći			blok Sušije
579.	III SISAČKO-MOSLAVAČKA	JASENOVAC	JASENOVAC	318809	2602	1273	ORANICA	ZAKUP	P1, sustav navodnja-vanja-postojeći			blok Sušije
580.	III SISAČKO-MOSLAVAČKA	JASENOVAC	JASENOVAC	318809	2603	2334	ORANICA	ZAKUP	P1, sustav navodnja-vanja-postojeći			blok Sušije
581.	III SISAČKO-MOSLAVAČKA	JASENOVAC	JASENOVAC	318809	2604	2431	ORANICA	ZAKUP	P1, sustav navodnja-vanja-postojeći			blok Sušije
582.	III SISAČKO-MOSLAVAČKA	JASENOVAC	JASENOVAC	318809	2605/1	2198	ORANICA	ZAKUP	P1, sustav navodnja-vanja-postojeći			blok Sušije; ZK-LIVADA
583.	III SISAČKO-MOSLAVAČKA	JASENOVAC	JASENOVAC	318809	2605/2	2201	ORANICA	ZAKUP	P1, sustav navodnja-vanja-postojeći			blok Sušije; ZK-LIVADA
584.	III SISAČKO-MOSLAVAČKA	JASENOVAC	JASENOVAC	318809	2606	3176	ORANICA	ZAKUP	P1, sustav navodnja-vanja-postojeći			blok Sušije
585.	III SISAČKO-MOSLAVAČKA	JASENOVAC	JASENOVAC	318809	2607	2280	ORANICA	ZAKUP	P1, sustav navodnja-vanja-postojeći			blok Sušije
586.	III SISAČKO-MOSLAVAČKA	JASENOVAC	JASENOVAC	318809	2608/1	2305	ORANICA	ZAKUP	P1, sustav navodnja-vanja-postojeći			blok Sušije; ZK-LIVADA
587.	III SISAČKO-MOSLAVAČKA	JASENOVAC	JASENOVAC	318809	2608/2	2305	ORANICA	ZAKUP	P1, sustav navodnja-vanja-postojeći			blok Sušije; ZK-LIVADA
588.	III SISAČKO-MOSLAVAČKA	JASENOVAC	JASENOVAC	318809	2609/1	1162	ORANICA	ZAKUP	P1, sustav navodnja-vanja-postojeći			blok Sušije

OPĆINA JASENOVAC: PRIKAZ RASPOLAGANJA PO KATASTARSKIM ČESTICAMA I OBLICIMA RASPOLAGANJA												
r.br	Županija	Općina	Katastarska općina naziv	Katastarska općina brojčana oznaka	Katastarska čestica broj	Katastarska čestica površina m²	Katastarska čestica način uporabe/ katastarska kultura	Katastarska čestica predviđeni oblik raspolaganja	Katastarska čestica specifičnosti	Katastarska čestica dosadašnji oblik raspolaganja	Katastarska čestica trajanje raspolaganja (do datuma)	NAPOMENA
1	2	3	4	5	6	7	8	9	10	11	12	13
589.	III SISAČKO-MOSLAVAČKA	JASENOVAC	JASENOVAC	318809	2609/2	1165	ORANICA	ZAKUP	P1, sustav navodnja-vanja-postojeći			blok Sušije
590.	III SISAČKO-MOSLAVAČKA	JASENOVAC	JASENOVAC	318809	2610	5330	ORANICA	ZAKUP	P1, sustav navodnja-vanja-postojeći			blok Sušije; ZK-LIVADA
591.	III SISAČKO-MOSLAVAČKA	JASENOVAC	JASENOVAC	318809	2611	5226	ORANICA	ZAKUP	P1, sustav navodnja-vanja-postojeći			blok Sušije
592.	III SISAČKO-MOSLAVAČKA	JASENOVAC	JASENOVAC	318809	2612	5226	ORANICA	ZAKUP	P1, sustav navodnja-vanja-postojeći			blok Sušije; ZK-LIVADA
593.	III SISAČKO-MOSLAVAČKA	JASENOVAC	JASENOVAC	318809	2613/1	2690	ORANICA	ZAKUP	P1, sustav navodnja-vanja-postojeći			blok Sušije; ZK-LIVADA
594.	III SISAČKO-MOSLAVAČKA	JASENOVAC	JASENOVAC	318809	2613/2	2672	ORANICA	ZAKUP	P1, sustav navodnja-vanja-postojeći			blok Sušije; ZK-LIVADA
595.	III SISAČKO-MOSLAVAČKA	JASENOVAC	JASENOVAC	318809	2613/3	2654	ORANICA	ZAKUP	P1, sustav navodnja-vanja-postojeći			blok Sušije
596.	III SISAČKO-MOSLAVAČKA	JASENOVAC	JASENOVAC	318809	2614/1	802	ORANICA	ZAKUP	P1, sustav navodnja-vanja-postojeći			blok Sušije
597.	III SISAČKO-MOSLAVAČKA	JASENOVAC	JASENOVAC	318809	2614/2	816	ORANICA	ZAKUP	P1, sustav navodnja-vanja-postojeći			blok Sušije
598.	III SISAČKO-MOSLAVAČKA	JASENOVAC	JASENOVAC	318809	2614/3	834	ORANICA	ZAKUP	P1, sustav navodnja-vanja-postojeći			blok Sušije
599.	III SISAČKO-MOSLAVAČKA	JASENOVAC	JASENOVAC	318809	2615	1295	ORANICA	ZAKUP	P1, sustav navodnja-vanja-postojeći			blok Sušije; ZK-LIVADA
600.	III SISAČKO-MOSLAVAČKA	JASENOVAC	JASENOVAC	318809	2616	1295	ORANICA	ZAKUP	P1, sustav navodnja-vanja-postojeći			blok Sušije; ZK-LIVADA
601.	III SISAČKO-MOSLAVAČKA	JASENOVAC	JASENOVAC	318809	2617	2471	ORANICA	ZAKUP	P1, sustav navodnja-vanja-postojeći			blok Sušije; ZK-LIVADA
602.	III SISAČKO-MOSLAVAČKA	JASENOVAC	JASENOVAC	318809	2618/1	1259	ORANICA	ZAKUP	P1, sustav navodnja-vanja-postojeći			blok Sušije; ZK-LIVADA
603.	III SISAČKO-MOSLAVAČKA	JASENOVAC	JASENOVAC	318809	2618/2	1255	ORANICA	ZAKUP	P1, sustav navodnja-vanja-postojeći			blok Sušije; ZK-LIVADA
604.	III SISAČKO-MOSLAVAČKA	JASENOVAC	JASENOVAC	318809	2619	2514	ORANICA	ZAKUP	P1, sustav navodnja-vanja-postojeći			blok Sušije; ZK-LIVADA
605.	III SISAČKO-MOSLAVAČKA	JASENOVAC	JASENOVAC	318809	2620	7603	ORANICA	ZAKUP	P1, sustav navodnja-vanja-postojeći			blok Sušije; ZK-LIVADA
606.	III SISAČKO-MOSLAVAČKA	JASENOVAC	JASENOVAC	318809	2621/1	7678	ORANICA	ZAKUP	P1, sustav navodnja-vanja-postojeći			blok Sušije; ZK-LIVADA
607.	III SISAČKO-MOSLAVAČKA	JASENOVAC	JASENOVAC	318809	2622	6114	ORANICA	ZAKUP	P1, sustav navodnja-vanja-postojeći			blok Sušije
608.	III SISAČKO-MOSLAVAČKA	JASENOVAC	JASENOVAC	318809	2630	2575	ORANICA	ZAKUP	Obraslo,P1, sustav navodnjavanja-po-stojeći	ZAKUP	24/08/2065	ZK -LIVADA
609.	III SISAČKO-MOSLAVAČKA	JASENOVAC	JASENOVAC	318809	2631/1	1288	ORANICA	ZAKUP	Obraslo,P1, sustav navodnjavanja-po-stojeći	ZAKUP	24/08/2065	
610.	III SISAČKO-MOSLAVAČKA	JASENOVAC	JASENOVAC	318809	2631/2	1288	ORANICA	ZAKUP	Obraslo,P1, sustav navodnjavanja-po-stojeći	ZAKUP	24/08/2065	
611.	III SISAČKO-MOSLAVAČKA	JASENOVAC	JASENOVAC	318809	2632	2367	ORANICA	ZAKUP	Obraslo,P1, sustav navodnjavanja-po-stojeći	ZAKUP	24/08/2065	

OPĆINA JASENOVAC: PRIKAZ RASPOLAGANJA PO KATASTARSKIM ČESTICAMA I OBLICIMA RASPOLAGANJA												
r.br	Županija	Općina	Katastarska općina naziv	Katastarska općina brojčana oznaka	Katastarska čestica broj	Katastarska čestica površina m²	Katastarska čestica način uporabe/ katastarska kultura	Katastarska čestica predviđeni oblik raspolaganja	Katastarska čestica specifičnosti	Katastarska čestica dosadašnji oblik raspolaganja	Katastarska čestica trajanje raspolaganja (do datuma)	NAPOMENA
1	2	3	4	5	6	7	8	9	10	11	12	13
612.	III SISAČKO-MOSLAVAČKA	JASENOVAC	JASENOVAC	318809	2633	2172	ORANICA	ZAKUP	Obraslo,P1, sustav navodnjavanja-postojeći	ZAKUP	24/08/2065	
613.	III SISAČKO-MOSLAVAČKA	JASENOVAC	JASENOVAC	318809	2634	2381	ORANICA	ZAKUP	Obraslo,P1, sustav navodnjavanja-postojeći	ZAKUP	24/08/2065	
614.	III SISAČKO-MOSLAVAČKA	JASENOVAC	JASENOVAC	318809	2637/2	3290	ORANICA	ZAKUP	Obraslo,P1, sustav navodnjavanja-postojeći			blok Sušije
615.	III SISAČKO-MOSLAVAČKA	JASENOVAC	JASENOVAC	318809	2646	2244	ORANICA	PRODAJA	Obraslo,P1, sustav navodnjavanja-postojeći			
616.	III SISAČKO-MOSLAVAČKA	JASENOVAC	JASENOVAC	318809	2647	2244	ORANICA	PRODAJA	Obraslo,P1, sustav navodnjavanja-postojeći			
617.	III SISAČKO-MOSLAVAČKA	JASENOVAC	JASENOVAC	318809	2649/2	953	ORANICA	ZAKUP	Obraslo,P1, sustav navodnjavanja-postojeći			
618.	III SISAČKO-MOSLAVAČKA	JASENOVAC	JASENOVAC	318809	2650	2266	ORANICA	ZAKUP	Obraslo,P1, sustav navodnjavanja-postojeći			RH 2/8
619.	III SISAČKO-MOSLAVAČKA	JASENOVAC	JASENOVAC	318809	2658	4057	ORANICA	ZAKUP	Obraslo,P1, sustav navodnjavanja-postojeći			
620.	III SISAČKO-MOSLAVAČKA	JASENOVAC	JASENOVAC	318809	2667/1	16961	ORANICA	ZAKUP	Obraslo,P1, sustav navodnjavanja-postojeći			
621.	III SISAČKO-MOSLAVAČKA	JASENOVAC	JASENOVAC	318809	2669	7170	ORANICA	ZAKUP	Obraslo,P1, sustav navodnjavanja-postojeći			
622.	III SISAČKO-MOSLAVAČKA	JASENOVAC	JASENOVAC	318809	2671/2	13727	ORANICA	ZAKUP	P1, sustav navodnjavanja-postojeći			blok Sušije: ZK-LIVADA
623.	III SISAČKO-MOSLAVAČKA	JASENOVAC	JASENOVAC	318809	2672/2	3136	ORANICA	ZAKUP	P1, sustav navodnjavanja-postojeći			blok Sušije
624.	III SISAČKO-MOSLAVAČKA	JASENOVAC	JASENOVAC	318809	2673	1385	ORANICA	ZAKUP	P1, sustav navodnjavanja-postojeći			blok Sušije
625.	III SISAČKO-MOSLAVAČKA	JASENOVAC	JASENOVAC	318809	2674	1381	ORANICA	ZAKUP	P1, sustav navodnjavanja-postojeći			blok Sušije
626.	III SISAČKO-MOSLAVAČKA	JASENOVAC	JASENOVAC	318809	2675/1	611	ORANICA	ZAKUP	P1, sustav navodnjavanja-postojeći			blok Sušije; ZK-LIVADA
627.	III SISAČKO-MOSLAVAČKA	JASENOVAC	JASENOVAC	318809	2675/2	611	ORANICA	ZAKUP	P1, sustav navodnjavanja-postojeći			blok Sušije
628.	III SISAČKO-MOSLAVAČKA	JASENOVAC	JASENOVAC	318809	2676/1	701	ORANICA	ZAKUP	P1, sustav navodnjavanja-postojeći			blok Sušije
629.	III SISAČKO-MOSLAVAČKA	JASENOVAC	JASENOVAC	318809	2676/2	701	ORANICA	ZAKUP	P1, sustav navodnjavanja-postojeći			blok Sušije: ZK-LIVADA
630.	III SISAČKO-MOSLAVAČKA	JASENOVAC	JASENOVAC	318809	2677	5751	ORANICA	ZAKUP	P1, sustav navodnjavanja-postojeći			blok Sušije: ZK-LIVADA
631.	III SISAČKO-MOSLAVAČKA	JASENOVAC	JASENOVAC	318809	2678	1816	ORANICA	ZAKUP	P1, sustav navodnjavanja-postojeći			blok Sušije

OPĆINA JASENOVAC: PRIKAZ RASPOLAGANJA PO KATASTARSKIM ČESTICAMA I OBLICIMA RASPOLAGANJA												
r.br	Županija	Općina	Katastarska općina naziv	Katastarska općina brojčana oznaka	Katastarska čestica broj	Katastarska čestica površina m²	Katastarska čestica način uporabe/ katastarska kultura	Katastarska čestica predviđeni oblik raspolaganja	Katastarska čestica specifičnosti	Katastarska čestica dosadašnji oblik raspolaganja	Katastarska čestica trajanje raspolaganja (do datuma)	NAPOMENA
1	2	3	4	5	6	7	8	9	10	11	12	13
632.	III SISAČKO-MOSLAVAČKA	JASENOVAC	JASENOVAC	318809	2679	6610	ORANICA	ZAKUP	P1, sustav navod-njavanja-postojeći			blok Sušije; ZK-LIVADA
633.	III SISAČKO-MOSLAVAČKA	JASENOVAC	JASENOVAC	318809	2680	4776	ORANICA	ZAKUP	P1, sustav navodnja-vanja-postojeći			blok Sušije
634.	III SISAČKO-MOSLAVAČKA	JASENOVAC	JASENOVAC	318809	2681	8725	ORANICA	ZAKUP	P1, sustav navodnja-vanja-postojeći			blok Sušije; ZK-LIVADA
635.	III SISAČKO-MOSLAVAČKA	JASENOVAC	JASENOVAC	318809	2682/1	3169	ORANICA	ZAKUP	P1, sustav navodnja-vanja-postojeći			blok Sušije; ZK-LIVADA
636.	III SISAČKO-MOSLAVAČKA	JASENOVAC	JASENOVAC	318809	2682/2	3165	ORANICA	ZAKUP	P1, sustav navodnja-vanja-postojeći			blok Sušije; ZK-LIVADA
637.	III SISAČKO-MOSLAVAČKA	JASENOVAC	JASENOVAC	318809	2682/3	3165	ORANICA	ZAKUP	P1, sustav navodnja-vanja-postojeći			blok Sušije; ZK-LIVADA
638.	III SISAČKO-MOSLAVAČKA	JASENOVAC	JASENOVAC	318809	2683	1917	ORANICA	ZAKUP	P1, sustav navodnja-vanja-postojeći			blok Sušije
639.	III SISAČKO-MOSLAVAČKA	JASENOVAC	JASENOVAC	318809	2684	4028	ORANICA	ZAKUP	P1, sustav navodnja-vanja-postojeći			blok Sušije
640.	III SISAČKO-MOSLAVAČKA	JASENOVAC	JASENOVAC	318809	2685	1636	ORANICA	ZAKUP	P1, sustav navodnja-vanja-postojeći			blok Sušije
641.	III SISAČKO-MOSLAVAČKA	JASENOVAC	JASENOVAC	318809	2686	1708	ORANICA	ZAKUP	P1, sustav navodnja-vanja-postojeći			blok Sušije
642.	III SISAČKO-MOSLAVAČKA	JASENOVAC	JASENOVAC	318809	2687	1223	ORANICA	ZAKUP	P1, sustav navodnja-vanja-postojeći	DUGOGODIŠNJI ZAKUP POLJOPRI-VREDNOG ZEMLJI-ŠTA U VLASNIŠTVU RH	10/03/2061	blok Sušije
643.	III SISAČKO-MOSLAVAČKA	JASENOVAC	JASENOVAC	318809	2688	2762	ORANICA	ZAKUP	P1, sustav navod-njavanja-postojeći	DUGOGODIŠNJI ZAKUP POLJOPRI-VREDNOG ZEMLJI-ŠTA U VLASNIŠTVU RH	10/03/2061	blok Sušije; ZK-LIVADA
644.	III SISAČKO-MOSLAVAČKA	JASENOVAC	JASENOVAC	318809	2689	2748	ORANICA	ZAKUP	P1, sustav navodnja-vanja-postojeći	DUGOGODIŠNJI ZAKUP POLJOPRI-VREDNOG ZEMLJI-ŠTA U VLASNIŠTVU RH	10/03/2061	blok Sušije
645.	III SISAČKO-MOSLAVAČKA	JASENOVAC	JASENOVAC	318809	2690	1410	ORANICA	ZAKUP	P1, sustav navodnja-vanja-postojeći	DUGOGODIŠNJI ZAKUP POLJOPRI-VREDNOG ZEMLJI-ŠTA U VLASNIŠTVU RH	10/03/2061	blok Sušije
646.	III SISAČKO-MOSLAVAČKA	JASENOVAC	JASENOVAC	318809	2691	1338	ORANICA	ZAKUP	P1, sustav navodnja-vanja-postojeći	DUGOGODIŠNJI ZAKUP POLJOPRI-VREDNOG ZEMLJI-ŠTA U VLASNIŠTVU RH	10/03/2061	blok Sušije; ZK-LIVADA
647.	III SISAČKO-MOSLAVAČKA	JASENOVAC	JASENOVAC	318809	2692	2719	ORANICA	ZAKUP	P1, sustav navodnja-vanja-postojeći	DUGOGODIŠNJI ZAKUP POLJOPRI-VREDNOG ZEMLJI-ŠTA U VLASNIŠTVU RH	10/03/2061	blok Sušije

OPĆINA JASENOVAC: PRIKAZ RASPOLAGANJA PO KATASTARSKIM ČESTICAMA I OBLICIMA RASPOLAGANJA												
r.br	Županija	Općina	Katastarska općina naziv	Katastarska općina brojčana oznaka	Katastarska čestica broj	Katastarska čestica površina m²	Katastarska čestica način uporabe/ katastarska kultura	Katastarska čestica predviđeni oblik raspolaganja	Katastarska čestica specifičnosti	Katastarska čestica dosadašnji oblik raspolaganja	Katastarska čestica trajanje raspolaganja (do datuma)	NAPOMENA
1	2	3	4	5	6	7	8	9	10	11	12	13
648.	III SISAČKO-MOSLAVAČKA	JASENOVAC	JASENOVAC	318809	2693	3248	ORANICA	ZAKUP	P1, sustav navodnja-vanja-postojeći	DUGOGODIŠNJI ZAKUP POLJOPRI-VREDNOG ZEMLJI-ŠTA U VLASNIŠTVU RH	10/03/2061	blok Sušije
649.	III SISAČKO-MOSLAVAČKA	JASENOVAC	JASENOVAC	318809	2694/1	1935	ORANICA	ZAKUP	P1, sustav navodnja-vanja-postojeći	DUGOGODIŠNJI ZAKUP POLJOPRI-VREDNOG ZEMLJI-ŠTA U VLASNIŠTVU RH	10/03/2061	blok Sušije; ZK-LIVADA
650.	III SISAČKO-MOSLAVAČKA	JASENOVAC	JASENOVAC	318809	2694/2	1226	ORANICA	ZAKUP	P1, sustav navodnja-vanja-postojeći	DUGOGODIŠNJI ZAKUP POLJOPRI-VREDNOG ZEMLJI-ŠTA U VLASNIŠTVU RH	10/03/2061	blok Sušije; ZK-LIVADA
651.	III SISAČKO-MOSLAVAČKA	JASENOVAC	JASENOVAC	318809	2695	1216	ORANICA	ZAKUP	P1, sustav navodnja-vanja-postojeći	DUGOGODIŠNJI ZAKUP POLJOPRI-VREDNOG ZEMLJI-ŠTA U VLASNIŠTVU RH	10/03/2061	blok Sušije; ZK-LIVADA
652.	III SISAČKO-MOSLAVAČKA	JASENOVAC	JASENOVAC	318809	2696/1	647	ORANICA	ZAKUP	P1, sustav navodnja-vanja-postojeći	DUGOGODIŠNJI ZAKUP POLJOPRI-VREDNOG ZEMLJI-ŠTA U VLASNIŠTVU RH	10/03/2061	blok Sušije; ZK-LIVADA
653.	III SISAČKO-MOSLAVAČKA	JASENOVAC	JASENOVAC	318809	2696/2	2482	ORANICA	ZAKUP	P1, sustav navodnja-vanja-postojeći	DUGOGODIŠNJI ZAKUP POLJOPRI-VREDNOG ZEMLJI-ŠTA U VLASNIŠTVU RH	10/03/2061	blok Sušije; ZK-LIVADA
654.	III SISAČKO-MOSLAVAČKA	JASENOVAC	JASENOVAC	318809	2696/3	547	ORANICA	ZAKUP	P1, sustav navodnja-vanja-postojeći	DUGOGODIŠNJI ZAKUP POLJOPRI-VREDNOG ZEMLJI-ŠTA U VLASNIŠTVU RH	10/03/2061	blok Sušije; ZK-LIVADA
655.	III SISAČKO-MOSLAVAČKA	JASENOVAC	JASENOVAC	318809	2697	4841	ORANICA	ZAKUP	P1, sustav navodnja-vanja-postojeći	DUGOGODIŠNJI ZAKUP POLJOPRI-VREDNOG ZEMLJI-ŠTA U VLASNIŠTVU RH	10/03/2061	blok Sušije
656.	III SISAČKO-MOSLAVAČKA	JASENOVAC	JASENOVAC	318809	2698/1	2061	ORANICA	ZAKUP	P1, sustav navodnja-vanja-postojeći	DUGOGODIŠNJI ZAKUP POLJOPRI-VREDNOG ZEMLJI-ŠTA U VLASNIŠTVU RH	10/03/2061	blok Sušije
657.	III SISAČKO-MOSLAVAČKA	JASENOVAC	JASENOVAC	318809	2698/2	4622	ORANICA	ZAKUP	P1, sustav navodnja-vanja-postojeći			blok Sušije
658.	III SISAČKO-MOSLAVAČKA	JASENOVAC	JASENOVAC	318809	2699	1831	ORANICA	ZAKUP	P1, sustav navod-njavanja-postojeći			blok Sušije; ZK-LIVADA
659.	III SISAČKO-MOSLAVAČKA	JASENOVAC	JASENOVAC	318809	2700	5744	ORANICA	ZAKUP	P1, sustav navod-njavanja-postojeći	DUGOGODIŠNJI ZAKUP POLJOPRI-VREDNOG ZEMLJI-ŠTA U VLASNIŠTVU RH	10/03/2061	blok Sušije; ZK-LIVADA

OPĆINA JASENOVAC: PRIKAZ RASPOLAGANJA PO KATASTARSKIM ČESTICAMA I OBLICIMA RASPOLAGANJA												
r.br	Županija	Općina	Katastarska općina naziv	Katastarska općina brojčana oznaka	Katastarska čestica broj	Katastarska čestica površina m²	Katastarska čestica način uporabe/ katastarska kultura	Katastarska čestica predviđeni oblik raspolaganja	Katastarska čestica specifičnosti	Katastarska čestica dosadašnji oblik raspolaganja	Katastarska čestica trajanje raspolaganja (do datuma)	NAPOMENA
1	2	3	4	5	6	7	8	9	10	11	12	13
660.	III SISAČKO-MOSLAVAČKA	JASENOVAC	JASENOVAC	318809	2701	7200	ORANICA	ZAKUP	P1, sustav navod-njavanja-postojeći	DUGOGODIŠNJI ZAKUP POLJOPRI-VREDNOG ZEMLJI-ŠTA U VLASNIŠTVU RH	10/03/2061	blok Sušije; ZK-LIVADA
661.	III SISAČKO-MOSLAVAČKA	JASENOVAC	JASENOVAC	318809	2702	13038	ORANICA	ZAKUP	P1, sustav navod-njavanja-postojeći	DUGOGODIŠNJI ZAKUP POLJOPRI-VREDNOG ZEMLJI-ŠTA U VLASNIŠTVU RH	10/03/2061	blok Sušije; ZK-LIVADA
662.	III SISAČKO-MOSLAVAČKA	JASENOVAC	JASENOVAC	318809	2703	2658	ORANICA	ZAKUP	P1, sustav navod-njavanja-postojeći	DUGOGODIŠNJI ZAKUP POLJOPRI-VREDNOG ZEMLJI-ŠTA U VLASNIŠTVU RH	10/03/2061	blok Sušije; ZK-LIVADA
663.	III SISAČKO-MOSLAVAČKA	JASENOVAC	JASENOVAC	318809	2704	8754	ORANICA	ZAKUP	P1, sustav navod-njavanja-postojeći	DUGOGODIŠNJI ZAKUP POLJOPRI-VREDNOG ZEMLJI-ŠTA U VLASNIŠTVU RH	10/03/2061	blok Sušije; ZK-LIVADA
664.	III SISAČKO-MOSLAVAČKA	JASENOVAC	JASENOVAC	318809	2705	4420	ORANICA	ZAKUP	P1, sustav navod-njavanja-postojeći	DUGOGODIŠNJI ZAKUP POLJOPRI-VREDNOG ZEMLJI-ŠTA U VLASNIŠTVU RH	10/03/2061	blok Sušije; ZK-LIVADA
665.	III SISAČKO-MOSLAVAČKA	JASENOVAC	JASENOVAC	318809	2706	5201	ORANICA	ZAKUP	P1, sustav navodnja-vanja-postojeći	DUGOGODIŠNJI ZAKUP POLJOPRI-VREDNOG ZEMLJI-ŠTA U VLASNIŠTVU RH	10/03/2061	blok Sušije
666.	III SISAČKO-MOSLAVAČKA	JASENOVAC	JASENOVAC	318809	2707	5201	ORANICA	ZAKUP	P1, sustav navodnja-vanja-postojeći	DUGOGODIŠNJI ZAKUP POLJOPRI-VREDNOG ZEMLJI-ŠTA U VLASNIŠTVU RH	10/03/2061	blok Sušije; ZK-LIVADA
667.	III SISAČKO-MOSLAVAČKA	JASENOVAC	JASENOVAC	318809	2708/1	1924	ORANICA	ZAKUP	P1, sustav navodnja-vanja-postojeći	DUGOGODIŠNJI ZAKUP POLJOPRI-VREDNOG ZEMLJI-ŠTA U VLASNIŠTVU RH	10/03/2061	blok Sušije; ZK-LIVADA; DJELO-MIČNO JVD
668.	III SISAČKO-MOSLAVAČKA	JASENOVAC	JASENOVAC	318809	2708/2	964	ORANICA	ZAKUP	P1, sustav navodnja-vanja-postojeći			blok Sušije; ZK-LIVADA; DJELO-MIČNO JVD
669.	III SISAČKO-MOSLAVAČKA	JASENOVAC	JASENOVAC	318809	2708/3	960	ORANICA	ZAKUP	P1, sustav navodnja-vanja-postojeći	DUGOGODIŠNJI ZAKUP POLJOPRI-VREDNOG ZEMLJI-ŠTA U VLASNIŠTVU RH	10/03/2061	blok Sušije
670.	III SISAČKO-MOSLAVAČKA	JASENOVAC	JASENOVAC	318809	2709	1967	ORANICA	ZAKUP	P1, sustav navodnja-vanja-postojeći			blok Sušije; ZK-LIVADA; DJELO-MIČNO JVD

OPĆINA JASENOVAC: PRIKAZ RASPOLAGANJA PO KATASTARSKIM ČESTICAMA I OBLICIMA RASPOLAGANJA												
r.br	Županija	Općina	Katastarska općina naziv	Katastarska općina brojčana oznaka	Katastarska čestica broj	Katastarska čestica površina m²	Katastarska čestica način uporabe/ katastarska kultura	Katastarska čestica predviđeni oblik raspolaganja	Katastarska čestica specifičnosti	Katastarska čestica dosadašnji oblik raspolaganja	Katastarska čestica trajanje raspolaganja (do datuma)	NAPOMENA
1	2	3	4	5	6	7	8	9	10	11	12	13
671.	III SISAČKO-MOSLAVAČKA	JASENOVAC	JASENOVAC	318809	2712	2003	ORANICA	ZAKUP	P1, sustav navodnja-vanja-postojeći	DUGOGODIŠNJI ZAKUP POLJOPRI-VREDNOG ZEMLJI-ŠTA U VLASNIŠTVU RH	10/03/2061	blok Sušije; DJE-LOMIČNO JVD
672.	III SISAČKO-MOSLAVAČKA	JASENOVAC	JASENOVAC	318809	2713	1554	ORANICA	ZAKUP	P1 dio, sustav navodnjavanja-po-stojeći			blok Sušije; ZK-LIVADA; DJELO-MIČNO JVD
673.	III SISAČKO-MOSLAVAČKA	JASENOVAC	JASENOVAC	318809	2714	680	ORANICA	ZAKUP	Obraslo, P1, sustav navodnjavanja-po-stojeći			
674.	III SISAČKO-MOSLAVAČKA	JASENOVAC	JASENOVAC	318809	2715	1759	ORANICA	ZAKUP	Obraslo, P1, sustav navodnjavanja-po-stojeći			ZK -LIVADA; DJE-LOMIČNO JVD
675.	III SISAČKO-MOSLAVAČKA	JASENOVAC	JASENOVAC	318809	2716	1906	ORANICA	ZAKUP	Obraslo, P1, sustav navodnjavanja-po-stojeći			ZK -LIVADA; DJE-LOMIČNO JVD
676.	III SISAČKO-MOSLAVAČKA	JASENOVAC	JASENOVAC	318809	2717	8110	ORANICA	ZAKUP	Obraslo, P1 dio, sustav navodnjava-nja-postojeći			ZK -LIVADA
677.	III SISAČKO-MOSLAVAČKA	JASENOVAC	JASENOVAC	318809	2726	4650	ORANICA	ZAKUP	Obraslo, P1, sustav navodnjavanja-po-stojeći			
678.	III SISAČKO-MOSLAVAČKA	JASENOVAC	JASENOVAC	318809	2734	1611	ORANICA	ZAKUP	Obraslo, P1 dio, sustav navodnjava-nja-postojeći			
679.	III SISAČKO-MOSLAVAČKA	JASENOVAC	JASENOVAC	318809	2735	1583	ORANICA	ZAKUP	Obraslo, P1 dio, sustav navodnjava-nja-postojeći			ZK -LIVADA
680.	III SISAČKO-MOSLAVAČKA	JASENOVAC	JASENOVAC	318809	2736	2334	ORANICA	ZAKUP	Obraslo, sustav navodnjavanja-po-stojeći			ZK -LIVADA
681.	III SISAČKO-MOSLAVAČKA	JASENOVAC	JASENOVAC	318809	2737	1917	ORANICA	ZAKUP	NESREĐENO ZK;Obraslo, sustav navodnjavanja-po-stojeći			DJELOMIČNO JVD
682.	III SISAČKO-MOSLAVAČKA	JASENOVAC	JASENOVAC	318809	2740	11549	ORANICA	ZAKUP	P1 dio, sustav navodnjavanja-po-stojeći	DUGOGODIŠNJI ZAKUP POLJOPRI-VREDNOG ZEMLJI-ŠTA U VLASNIŠTVU RH	10/03/2061	blok Sušije, DJE-LOMIČNO JVD
683.	III SISAČKO-MOSLAVAČKA	JASENOVAC	JASENOVAC	318809	2741	3856	ORANICA	ZAKUP	P1 dio, sustav navodnjavanja-po-stojeći	DUGOGODIŠNJI ZAKUP POLJOPRI-VREDNOG ZEMLJI-ŠTA U VLASNIŠTVU RH	10/03/2061	blok Sušije; DJE-LOMIČNO JVD
684.	III SISAČKO-MOSLAVAČKA	JASENOVAC	JASENOVAC	318809	2742	5851	ORANICA	ZAKUP	P1 , sustav navod-njavanja-postojeći	DUGOGODIŠNJI ZAKUP POLJOPRI-VREDNOG ZEMLJI-ŠTA U VLASNIŠTVU RH	10/03/2061	blok Sušije; DJE-LOMIČNO JVD

OPĆINA JASENOVAC: PRIKAZ RASPOLAGANJA PO KATASTARSKIM ČESTICAMA I OBLICIMA RASPOLAGANJA												
r.br	Županija	Općina	Katastarska općina naziv	Katastarska općina brojčana oznaka	Katastarska čestica broj	Katastarska čestica površina m²	Katastarska čestica način uporabe/ katastarska kultura	Katastarska čestica predviđeni oblik raspolaganja	Katastarska čestica specifičnosti	Katastarska čestica dosadašnji oblik raspolaganja	Katastarska čestica trajanje raspolaganja (do datuma)	NAPOMENA
1	2	3	4	5	6	7	8	9	10	11	12	13
685.	III SISAČKO-MOSLAVAČKA	JASENOVAC	JASENOVAC	318809	2743/1	3086	ORANICA	ZAKUP	P1 dio, sustav navodnjavanja-postojeći	DUGOGODIŠNJI ZAKUP POLJOPRIVREDNOG ZEMLJIŠTA U VLASNIŠTVU RH	10/03/2061	blok Sušije
686.	III SISAČKO-MOSLAVAČKA	JASENOVAC	JASENOVAC	318809	2743/2	2888	ORANICA	ZAKUP	P1 dio, sustav navodnjavanja-postojeći	DUGOGODIŠNJI ZAKUP POLJOPRIVREDNOG ZEMLJIŠTA U VLASNIŠTVU RH	10/03/2061	blok Sušije; ZK-LIVADA; DJELOMIČNO JVD
687.	III SISAČKO-MOSLAVAČKA	JASENOVAC	JASENOVAC	318809	2744	6237	ORANICA	ZAKUP	P1 dio, sustav navodnjavanja-postojeći	DUGOGODIŠNJI ZAKUP POLJOPRIVREDNOG ZEMLJIŠTA U VLASNIŠTVU RH	10/03/2061	blok Sušije; ZK-LIVADA
688.	III SISAČKO-MOSLAVAČKA	JASENOVAC	JASENOVAC	318809	2745	7359	LIVADA	ZAKUP	P1 , sustav navodnjavanja-postojeći	DUGOGODIŠNJI ZAKUP POLJOPRIVREDNOG ZEMLJIŠTA U VLASNIŠTVU RH	10/03/2061	blok Sušije
689.	III SISAČKO-MOSLAVAČKA	JASENOVAC	JASENOVAC	318809	2746/1	2014	ORANICA	ZAKUP	P1 , sustav navodnjavanja-postojeći	DUGOGODIŠNJI ZAKUP POLJOPRIVREDNOG ZEMLJIŠTA U VLASNIŠTVU RH	10/03/2061	blok Sušije
690.	III SISAČKO-MOSLAVAČKA	JASENOVAC	JASENOVAC	318809	2746/2	2442	ORANICA	ZAKUP	P1 , sustav navodnjavanja-postojeći	DUGOGODIŠNJI ZAKUP POLJOPRIVREDNOG ZEMLJIŠTA U VLASNIŠTVU RH	10/03/2061	blok Sušije
691.	III SISAČKO-MOSLAVAČKA	JASENOVAC	JASENOVAC	318809	2747	4179	ORANICA	ZAKUP	P1 , sustav navodnjavanja-postojeći	DUGOGODIŠNJI ZAKUP POLJOPRIVREDNOG ZEMLJIŠTA U VLASNIŠTVU RH	10/03/2061	blok Sušije
692.	III SISAČKO-MOSLAVAČKA	JASENOVAC	JASENOVAC	318809	2748	3075	ORANICA	ZAKUP	P1 , sustav navodnjavanja-postojeći	DUGOGODIŠNJI ZAKUP POLJOPRIVREDNOG ZEMLJIŠTA U VLASNIŠTVU RH	10/03/2061	blok Sušije
693.	III SISAČKO-MOSLAVAČKA	JASENOVAC	JASENOVAC	318809	2749	2845	ORANICA	ZAKUP	P1 , sustav navodnjavanja-postojeći	DUGOGODIŠNJI ZAKUP POLJOPRIVREDNOG ZEMLJIŠTA U VLASNIŠTVU RH	10/03/2061	blok Sušije
694.	III SISAČKO-MOSLAVAČKA	JASENOVAC	JASENOVAC	318809	2750	4341	ORANICA	ZAKUP	P1 , sustav navodnjavanja-postojeći	DUGOGODIŠNJI ZAKUP POLJOPRIVREDNOG ZEMLJIŠTA U VLASNIŠTVU RH	10/03/2061	blok Sušije
695.	III SISAČKO-MOSLAVAČKA	JASENOVAC	JASENOVAC	318809	2751	2676	ORANICA	ZAKUP	P1 , sustav navodnjavanja-postojeći	DUGOGODIŠNJI ZAKUP POLJOPRIVREDNOG ZEMLJIŠTA U VLASNIŠTVU RH	10/03/2061	blok Sušije; ZK-LIVADA

OPĆINA JASENOVAC: PRIKAZ RASPOLAGANJA PO KATASTARSKIM ČESTICAMA I OBLICIMA RASPOLAGANJA												
r.br	Županija	Općina	Katastarska općina naziv	Katastarska općina brojčana oznaka	Katastarska čestica broj	Katastarska čestica površina m²	Katastarska čestica način uporabe/ katastarska kultura	Katastarska čestica predviđeni oblik raspolaganja	Katastarska čestica specifičnosti	Katastarska čestica dosadašnji oblik raspolaganja	Katastarska čestica trajanje raspolaganja (do datuma)	NAPOMENA
1	2	3	4	5	6	7	8	9	10	11	12	13
696.	III SISAČKO-MOSLAVAČKA	JASENOVAC	JASENOVAC	318809	2752	3654	ORANICA	ZAKUP	P1 , sustav navod-njavanja-postojeći	DUGOGODIŠNJI ZAKUP POLJOPRI-VREDNOG ZEMLJI-ŠTA U VLASNIŠTVU RH	10/03/2061	blok Sušije; ZK-LIVADA
697.	III SISAČKO-MOSLAVAČKA	JASENOVAC	JASENOVAC	318809	2753	3776	ORANICA	ZAKUP	P1 , sustav navod-njavanja-postojeći	DUGOGODIŠNJI ZAKUP POLJOPRI-VREDNOG ZEMLJI-ŠTA U VLASNIŠTVU RH	10/03/2061	blok Sušije
698.	III SISAČKO-MOSLAVAČKA	JASENOVAC	JASENOVAC	318809	2754	4845	ORANICA	ZAKUP	P1 , sustav navod-njavanja-postojeći	DUGOGODIŠNJI ZAKUP POLJOPRI-VREDNOG ZEMLJI-ŠTA U VLASNIŠTVU RH	10/03/2061	blok Sušije
699.	III SISAČKO-MOSLAVAČKA	JASENOVAC	JASENOVAC	318809	2756	10840	ORANICA	ZAKUP	P1 , sustav navod-njavanja-postojeći	DUGOGODIŠNJI ZAKUP POLJOPRI-VREDNOG ZEMLJI-ŠTA U VLASNIŠTVU RH	10/03/2061	blok Sušije; DJE-LOMIČNO JVD
700.	III SISAČKO-MOSLAVAČKA	JASENOVAC	JASENOVAC	318809	2774	586	PAŠNJAK	ZAKUP				BIVŠI LOGOR
701.	III SISAČKO-MOSLAVAČKA	JASENOVAC	JASENOVAC	318809	2784	1280	ORANICA	ZAKUP				ŽELJEZNICA
702.	III SISAČKO-MOSLAVAČKA	JASENOVAC	JASENOVAC	318809	2831/1	2662	LIVADA	ZAKUP	P1, sustav navod-njavanja-postojeći	DUGOGODIŠNJI ZAKUP POLJOPRI-VREDNOG ZEMLJI-ŠTA U VLASNIŠTVU RH	10/03/2061	blok Sušije; ZK-ORANICA
703.	III SISAČKO-MOSLAVAČKA	JASENOVAC	JASENOVAC	318809	2831/2	3086	LIVADA	ZAKUP	NESREĐENO ZK; P1 dio, sustav navodnja-vanja-postojeći	DUGOGODIŠNJI ZAKUP POLJOPRI-VREDNOG ZEMLJI-ŠTA U VLASNIŠTVU RH	10/03/2061	blok Sušije
704.	III SISAČKO-MOSLAVAČKA	JASENOVAC	JASENOVAC	318809	2831/3	5754	LIVADA	ZAKUP	sustav navodnjava-nja-postojeći	DUGOGODIŠNJI ZAKUP POLJOPRI-VREDNOG ZEMLJI-ŠTA U VLASNIŠTVU RH	10/03/2061	blok Sušije
705.	III SISAČKO-MOSLAVAČKA	JASENOVAC	JASENOVAC	318809	2832/1	4812	LIVADA	ZAKUP	sustav navodnjava-nja-postojeći	DUGOGODIŠNJI ZAKUP POLJOPRI-VREDNOG ZEMLJI-ŠTA U VLASNIŠTVU RH	10/03/2061	blok Sušije; ZK-ORANICA
706.	III SISAČKO-MOSLAVAČKA	JASENOVAC	JASENOVAC	318809	2832/2	7193	LIVADA	ZAKUP	sustav navodnja-vanja-postojeći na dijelu			blok Sušije; DJE-LOMIČNO JVD
707.	III SISAČKO-MOSLAVAČKA	JASENOVAC	JASENOVAC	318809	2833	9473	LIVADA	ZAKUP	P1 dio , sustav navodnjavanja-posto-jeći na dijelu	DUGOGODIŠNJI ZAKUP POLJOPRI-VREDNOG ZEMLJI-ŠTA U VLASNIŠTVU RH	10/03/2061	blok Sušije; DJE-LOMIČNO JVD

OPĆINA JASENOVAC: PRIKAZ RASPOLAGANJA PO KATASTARSKIM ČESTICAMA I OBLICIMA RASPOLAGANJA												
r.br	Županija	Općina	Katastarska općina naziv	Katastarska općina brojčana oznaka	Katastarska čestica broj	Katastarska čestica površina m²	Katastarska čestica način uporabe/ katastarska kultura	Katastarska čestica predviđeni oblik raspolaganja	Katastarska čestica specifičnosti	Katastarska čestica dosadašnji oblik raspolaganja	Katastarska čestica trajanje raspolaganja (do datuma)	NAPOMENA
1	2	3	4	5	6	7	8	9	10	11	12	13
708.	III SISAČKO-MOSLAVAČKA	JASENOVAC	JASENOVAC	318809	2834	2403	LIVADA	ZAKUP	P1 dio , sustav navodnjavanja-postojeći na dijelu	DUGOGODIŠNJI ZAKUP POLJOPRIVREDNOG ZEMLJIŠTA U VLASNIŠTVU RH	10/03/2061	blok Sušije, DJELOMIČNO JVD
709.	III SISAČKO-MOSLAVAČKA	JASENOVAC	JASENOVAC	318809	2835	3424	LIVADA	ZAKUP	sustav navodnjavanja-postojeći na dijelu	DUGOGODIŠNJI ZAKUP POLJOPRIVREDNOG ZEMLJIŠTA U VLASNIŠTVU RH	10/03/2061	blok Sušije; ZK-ORANICA; DJELOMIČNO JVD
710.	III SISAČKO-MOSLAVAČKA	JASENOVAC	JASENOVAC	318809	2836	2572	LIVADA	ZAKUP	sustav navodnjavanja-postojeći na dijelu	DUGOGODIŠNJI ZAKUP POLJOPRIVREDNOG ZEMLJIŠTA U VLASNIŠTVU RH	10/03/2061	blok Sušije; DJELOMIČNO JVD
711.	III SISAČKO-MOSLAVAČKA	JASENOVAC	JASENOVAC	318809	2837	2403	LIVADA	ZAKUP	sustav navodnjavanja-postojeći na dijelu			blok Sušije; DJELOMIČNO JVD
712.	III SISAČKO-MOSLAVAČKA	JASENOVAC	JASENOVAC	318809	2838	7635	LIVADA	ZAKUP	sustav navodnjavanja-postojeći na dijelu	DUGOGODIŠNJI ZAKUP POLJOPRIVREDNOG ZEMLJIŠTA U VLASNIŠTVU RH	10/03/2061	blok Sušije; DJELOMIČNO JVD
713.	III SISAČKO-MOSLAVAČKA	JASENOVAC	JASENOVAC	318809	2839	4855	LIVADA	ZAKUP	sustav navodnjavanja-postojeći na dijelu	DUGOGODIŠNJI ZAKUP POLJOPRIVREDNOG ZEMLJIŠTA U VLASNIŠTVU RH	10/03/2061	blok Sušije; ZK-ORANICA; DJELOMIČNO JVD
714.	III SISAČKO-MOSLAVAČKA	JASENOVAC	JASENOVAC	318809	2840	2751	LIVADA	ZAKUP	sustav navodnjavanja-postojeći na dijelu			blok Sušije; ZK-ORANICA; DJELOMIČNO JVD
715.	III SISAČKO-MOSLAVAČKA	JASENOVAC	JASENOVAC	318809	2841	2446	LIVADA	ZAKUP	sustav navodnjavanja-postojeći na dijelu	DUGOGODIŠNJI ZAKUP POLJOPRIVREDNOG ZEMLJIŠTA U VLASNIŠTVU RH	10/03/2061	blok Sušije; ZK-ORANICA; DJELOMIČNO JVD
716.	III SISAČKO-MOSLAVAČKA	JASENOVAC	JASENOVAC	318809	2842	2644	LIVADA	ZAKUP	sustav navodnjavanja-postojeći na dijelu	DUGOGODIŠNJI ZAKUP POLJOPRIVREDNOG ZEMLJIŠTA U VLASNIŠTVU RH	10/03/2061	blok Sušije; ZK-ORANICA; DJELOMIČNO JVD
717.	III SISAČKO-MOSLAVAČKA	JASENOVAC	JASENOVAC	318809	2843/1	914	LIVADA	ZAKUP	sustav navodnjavanja-postojeći na dijelu			blok Sušije; ZK-ORANICA; DJELOMIČNO JVD
718.	III SISAČKO-MOSLAVAČKA	JASENOVAC	JASENOVAC	318809	2843/2	910	LIVADA	ZAKUP	sustav navodnjavanja-postojeći na dijelu	DUGOGODIŠNJI ZAKUP POLJOPRIVREDNOG ZEMLJIŠTA U VLASNIŠTVU RH	10/03/2061	blok Sušije; ZK-ORANICA; DJELOMIČNO JVD

OPĆINA JASENOVAC: PRIKAZ RASPOLAGANJA PO KATASTARSKIM ČESTICAMA I OBLICIMA RASPOLAGANJA												
r.br	Županija	Općina	Katastarska općina naziv	Katastarska općina brojčana oznaka	Katastarska čestica broj	Katastarska čestica površina m²	Katastarska čestica način uporabe/ katastarska kultura	Katastarska čestica predviđeni oblik raspolaganja	Katastarska čestica specifičnosti	Katastarska čestica dosadašnji oblik raspolaganja	Katastarska čestica trajanje raspolaganja (do datuma)	NAPOMENA
1	2	3	4	5	6	7	8	9	10	11	12	13
719.	III SISAČKO-MOSLAVAČKA	JASENOVAC	JASENOVAC	318809	2844/1	3237	LIVADA	ZAKUP	sustav navodnja-vanja-postojeći na dijelu	DUGOGODIŠNJI ZAKUP POLJOPRI-VREDNOG ZEMLJI-ŠTA U VLASNIŠTVU RH	10/03/2061	blok Sušije; ZK-ORANICA; DJE-LOMIČNO JVD
720.	III SISAČKO-MOSLAVAČKA	JASENOVAC	JASENOVAC	318809	2844/2	615	LIVADA	ZAKUP	sustav navodnjava-nja-postojeći	DUGOGODIŠNJI ZAKUP POLJOPRI-VREDNOG ZEMLJI-ŠTA U VLASNIŠTVU RH	10/03/2061	blok Sušije
721.	III SISAČKO-MOSLAVAČKA	JASENOVAC	JASENOVAC	318809	2845	2424	LIVADA	ZAKUP	sustav navodnja-vanja-postojeći na dijelu			blok Sušije; DJE-LOMIČNO JVD
722.	III SISAČKO-MOSLAVAČKA	JASENOVAC	JASENOVAC	318809	2846/1	2532	LIVADA	ZAKUP	sustav navodnja-vanja-postojeći na dijelu			blok Sušije; DJE-LOMIČNO JVD
723.	III SISAČKO-MOSLAVAČKA	JASENOVAC	JASENOVAC	318809	2846/2	1270	LIVADA	ZAKUP	sustav navodnja-vanja-postojeći na dijelu			blok Sušije; DJE-LOMIČNO JVD
724.	III SISAČKO-MOSLAVAČKA	JASENOVAC	JASENOVAC	318809	2848	1201	LIVADA	ZAKUP	sustav navodnja-vanja-postojeći na dijelu	DUGOGODIŠNJI ZAKUP POLJOPRI-VREDNOG ZEMLJI-ŠTA U VLASNIŠTVU RH	10/03/2061	blok Sušije; DJE-LOMIČNO JVD
725.	III SISAČKO-MOSLAVAČKA	JASENOVAC	JASENOVAC	318809	2849	1201	LIVADA	ZAKUP	sustav navodnja-vanja-postojeći na dijelu	DUGOGODIŠNJI ZAKUP POLJOPRI-VREDNOG ZEMLJI-ŠTA U VLASNIŠTVU RH	10/03/2061	blok Sušije; DJE-LOMIČNO JVD
726.	III SISAČKO-MOSLAVAČKA	JASENOVAC	JASENOVAC	318809	2850	1201	LIVADA	ZAKUP	sustav navodnja-vanja-postojeći na dijelu	DUGOGODIŠNJI ZAKUP POLJOPRI-VREDNOG ZEMLJI-ŠTA U VLASNIŠTVU RH	10/03/2061	blok Sušije; DJE-LOMIČNO JVD
727.	III SISAČKO-MOSLAVAČKA	JASENOVAC	JASENOVAC	318809	2851	1201	LIVADA	ZAKUP	sustav navodnja-vanja-postojeći na dijelu	DUGOGODIŠNJI ZAKUP POLJOPRI-VREDNOG ZEMLJI-ŠTA U VLASNIŠTVU RH	10/03/2061	blok Sušije; DJE-LOMIČNO JVD
728.	III SISAČKO-MOSLAVAČKA	JASENOVAC	JASENOVAC	318809	2852	2629	LIVADA	ZAKUP	sustav navodnja-vanja-postojeći na dijelu	DUGOGODIŠNJI ZAKUP POLJOPRI-VREDNOG ZEMLJI-ŠTA U VLASNIŠTVU RH	10/03/2061	blok Sušije; DJE-LOMIČNO JVD
729.	III SISAČKO-MOSLAVAČKA	JASENOVAC	JASENOVAC	318809	2853/1	1093	LIVADA	ZAKUP	sustav navodnja-vanja-postojeći na dijelu	DUGOGODIŠNJI ZAKUP POLJOPRI-VREDNOG ZEMLJI-ŠTA U VLASNIŠTVU RH	10/03/2061	blok Sušije; DJE-LOMIČNO JVD
730.	III SISAČKO-MOSLAVAČKA	JASENOVAC	JASENOVAC	318809	2853/2	1093	LIVADA	ZAKUP	sustav navodnja-vanja-postojeći na dijelu	DUGOGODIŠNJI ZAKUP POLJOPRI-VREDNOG ZEMLJI-ŠTA U VLASNIŠTVU RH	10/03/2061	blok Sušije; DJE-LOMIČNO JVD

OPĆINA JASENOVAC: PRIKAZ RASPOLAGANJA PO KATASTARSKIM ČESTICAMA I OBLICIMA RASPOLAGANJA												
r.br	Županija	Općina	Katastarska općina naziv	Katastarska općina brojčana oznaka	Katastarska čestica broj	Katastarska čestica površina m²	Katastarska čestica način uporabe/ katastarska kultura	Katastarska čestica predviđeni oblik raspolaganja	Katastarska čestica specifičnosti	Katastarska čestica dosadašnji oblik raspolaganja	Katastarska čestica trajanje raspolaganja (do datuma)	NAPOMENA
1	2	3	4	5	6	7	8	9	10	11	12	13
731.	III SISAČKO-MOSLAVAČKA	JASENOVAC	JASENOVAC	318809	2854	3507	LIVADA	ZAKUP	sustav navodnja-vanja-postojeći na dijelu	DUGOGODIŠNJI ZAKUP POLJOPRI-VREDNOG ZEMLJI-ŠTA U VLASNIŠTVU RH	10/03/2061	blok Sušije; DJE-LOMIČNO JVD
732.	III SISAČKO-MOSLAVAČKA	JASENOVAC	JASENOVAC	318809	2855/1	1047	LIVADA	ZAKUP	sustav navodnja-vanja-postojeći na dijelu			blok Sušije; DJE-LOMIČNO JVD
733.	III SISAČKO-MOSLAVAČKA	JASENOVAC	JASENOVAC	318809	2855/2	1083	LIVADA	ZAKUP	sustav navodnja-vanja-postojeći na dijelu			blok Sušije; DJE-LOMIČNO JVD
734.	III SISAČKO-MOSLAVAČKA	JASENOVAC	JASENOVAC	318809	2856	2820	LIVADA	ZAKUP	sustav navodnja-vanja-postojeći na dijelu	DUGOGODIŠNJI ZAKUP POLJOPRI-VREDNOG ZEMLJI-ŠTA U VLASNIŠTVU RH	10/03/2061	blok Sušije; DJE-LOMIČNO JVD
735.	III SISAČKO-MOSLAVAČKA	JASENOVAC	JASENOVAC	318809	2857	3187	LIVADA	ZAKUP	sustav navodnja-vanja-postojeći na dijelu	DUGOGODIŠNJI ZAKUP POLJOPRI-VREDNOG ZEMLJI-ŠTA U VLASNIŠTVU RH	10/03/2061	blok Sušije; DJE-LOMIČNO JVD
736.	III SISAČKO-MOSLAVAČKA	JASENOVAC	JASENOVAC	318809	2858	3388	LIVADA	ZAKUP	sustav navodnja-vanja-postojeći na dijelu	DUGOGODIŠNJI ZAKUP POLJOPRI-VREDNOG ZEMLJI-ŠTA U VLASNIŠTVU RH	10/03/2061	blok Sušije; ZK-ORANICA; DJE-LOMIČNO JVD
737.	III SISAČKO-MOSLAVAČKA	JASENOVAC	JASENOVAC	318809	2859	3672	LIVADA	ZAKUP	sustav navodnja-vanja-postojeći na dijelu	DUGOGODIŠNJI ZAKUP POLJOPRI-VREDNOG ZEMLJI-ŠTA U VLASNIŠTVU RH	10/03/2061	blok Sušije; ZK-ORANICA; DJE-LOMIČNO JVD
738.	III SISAČKO-MOSLAVAČKA	JASENOVAC	JASENOVAC	318809	2860	2032	LIVADA	ZAKUP	sustav navodnja-vanja-postojeći na dijelu	DUGOGODIŠNJI ZAKUP POLJOPRI-VREDNOG ZEMLJI-ŠTA U VLASNIŠTVU RH	10/03/2061	blok Sušije; DJE-LOMIČNO JVD
739.	III SISAČKO-MOSLAVAČKA	JASENOVAC	JASENOVAC	318809	2861	2032	LIVADA	ZAKUP	sustav navodnja-vanja-postojeći na dijelu	DUGOGODIŠNJI ZAKUP POLJOPRI-VREDNOG ZEMLJI-ŠTA U VLASNIŠTVU RH	10/03/2061	blok Sušije; DJE-LOMIČNO JVD
740.	III SISAČKO-MOSLAVAČKA	JASENOVAC	JASENOVAC	318809	2862	1629	LIVADA	ZAKUP	sustav navodnja-vanja-postojeći na dijelu	DUGOGODIŠNJI ZAKUP POLJOPRI-VREDNOG ZEMLJI-ŠTA U VLASNIŠTVU RH	10/03/2061	blok Sušije; DJE-LOMIČNO JVD
741.	III SISAČKO-MOSLAVAČKA	JASENOVAC	JASENOVAC	318809	2863	1629	LIVADA	ZAKUP	sustav navodnja-vanja-postojeći na dijelu	DUGOGODIŠNJI ZAKUP POLJOPRI-VREDNOG ZEMLJI-ŠTA U VLASNIŠTVU RH	10/03/2061	blok Sušije; DJE-LOMIČNO JVD

OPĆINA JASENOVAC: PRIKAZ RASPOLAGANJA PO KATASTARSKIM ČESTICAMA I OBLICIMA RASPOLAGANJA												
r.br	Županija	Općina	Katastarska općina naziv	Katastarska općina brojčana oznaka	Katastarska čestica broj	Katastarska čestica površina m²	Katastarska čestica način uporabe/ katastarska kultura	Katastarska čestica predviđeni oblik raspolaganja	Katastarska čestica specifičnosti	Katastarska čestica dosadašnji oblik raspolaganja	Katastarska čestica trajanje raspolaganja (do datuma)	NAPOMENA
1	2	3	4	5	6	7	8	9	10	11	12	13
742.	III SISAČKO-MOSLAVAČKA	JASENOVAC	JASENOVAC	318809	2864	4776	LIVADA	ZAKUP	sustav navodnja-vanja-postojeći na dijelu	DUGOGODIŠNJI ZAKUP POLJOPRI-VREDNOG ZEMLJI-ŠTA U VLASNIŠTVU RH	10/03/2061	blok Sušije; DJE-LOMIČNO JVD
743.	III SISAČKO-MOSLAVAČKA	JASENOVAC	JASENOVAC	318809	2865	1557	LIVADA	ZAKUP	sustav navodnja-vanja-postojeći na dijelu	DUGOGODIŠNJI ZAKUP POLJOPRI-VREDNOG ZEMLJI-ŠTA U VLASNIŠTVU RH	10/03/2061	blok Sušije; DJE-LOMIČNO JVD
744.	III SISAČKO-MOSLAVAČKA	JASENOVAC	JASENOVAC	318809	2866	2654	LIVADA	ZAKUP	sustav navodnja-vanja-postojeći na dijelu	DUGOGODIŠNJI ZAKUP POLJOPRI-VREDNOG ZEMLJI-ŠTA U VLASNIŠTVU RH	10/03/2061	blok Sušije; ZK-ORANICA; DJE-LOMIČNO JVD
745.	III SISAČKO-MOSLAVAČKA	JASENOVAC	JASENOVAC	318809	2867	1144	LIVADA	ZAKUP	sustav navodnja-vanja-postojeći na dijelu	DUGOGODIŠNJI ZAKUP POLJOPRI-VREDNOG ZEMLJI-ŠTA U VLASNIŠTVU RH	10/03/2061	blok Sušije; DJE-LOMIČNO JVD
746.	III SISAČKO-MOSLAVAČKA	JASENOVAC	JASENOVAC	318809	2868	1475	LIVADA	ZAKUP	sustav navodnja-vanja-postojeći na dijelu	DUGOGODIŠNJI ZAKUP POLJOPRI-VREDNOG ZEMLJI-ŠTA U VLASNIŠTVU RH	10/03/2061	blok Sušije; ZK-ORANICA; DJE-LOMIČNO JVD
747.	III SISAČKO-MOSLAVAČKA	JASENOVAC	JASENOVAC	318809	2869	694	LIVADA	ZAKUP	sustav navodnja-vanja-postojeći na dijelu	DUGOGODIŠNJI ZAKUP POLJOPRI-VREDNOG ZEMLJI-ŠTA U VLASNIŠTVU RH	10/03/2061	blok Sušije; ZK-ORANICA; DJE-LOMIČNO JVD
748.	III SISAČKO-MOSLAVAČKA	JASENOVAC	JASENOVAC	318809	2870	694	LIVADA	ZAKUP	sustav navodnja-vanja-postojeći na dijelu	DUGOGODIŠNJI ZAKUP POLJOPRI-VREDNOG ZEMLJI-ŠTA U VLASNIŠTVU RH	10/03/2061	blok Sušije; ZK-ORANICA; DJE-LOMIČNO JVD
749.	III SISAČKO-MOSLAVAČKA	JASENOVAC	JASENOVAC	318809	2871	2870	LIVADA	ZAKUP	sustav navodnja-vanja-postojeći na dijelu			blok Sušije; ZK-ORANICA; DJE-LOMIČNO JVD
750.	III SISAČKO-MOSLAVAČKA	JASENOVAC	JASENOVAC	318809	2872	5539	LIVADA	ZAKUP				RH 1/2; ZK-ORA-NICA; DJELO-MIČNO JVD
751.	III SISAČKO-MOSLAVAČKA	JASENOVAC	JASENOVAC	318809	2874	11178	LIVADA	ZAKUP	Obraslo, sustav navodnjavanja-posto-jeći na dijelu	DUGOGODIŠNJI ZAKUP POLJOPRI-VREDNOG ZEMLJI-ŠTA U VLASNIŠTVU RH	10/03/2061	ZK -ORANICA; blok Sušije; DJE-LOMIČNO JVD
752.	III SISAČKO-MOSLAVAČKA	JASENOVAC	JASENOVAC	318809	2875	1388	LIVADA	ZAKUP	Obraslo	DUGOGODIŠNJI ZAKUP POLJOPRI-VREDNOG ZEMLJI-ŠTA U VLASNIŠTVU RH	10/03/2061	blok Sušije; DJE-LOMIČNO JVD

OPĆINA JASENOVAC: PRIKAZ RASPOLAGANJA PO KATASTARSKIM ČESTICAMA I OBLICIMA RASPOLAGANJA												
r.br	Županija	Općina	Katastarska općina naziv	Katastarska općina brojčana oznaka	Katastarska čestica broj	Katastarska čestica površina m²	Katastarska čestica način uporabe/ katastarska kultura	Katastarska čestica predviđeni oblik raspolaganja	Katastarska čestica specifičnosti	Katastarska čestica dosadašnji oblik raspolaganja	Katastarska čestica trajanje raspolaganja (do datuma)	NAPOMENA
1	2	3	4	5	6	7	8	9	10	11	12	13
753.	III SISAČKO-MOSLAVAČKA	JASENOVAC	JASENOVAC	318809	2876	1072	LIVADA	ZAKUP	Obraslo	DUGOGODIŠNJI ZAKUP POLJOPRI-VREDNOG ZEMLJI-ŠTA U VLASNIŠTVU RH	10/03/2061	DJELOMIČNO JVD
754.	III SISAČKO-MOSLAVAČKA	JASENOVAC	JASENOVAC	318809	2877	392	LIVADA	ZAKUP	Obraslo			DJELOMIČNO JVD
755.	III SISAČKO-MOSLAVAČKA	JASENOVAC	JASENOVAC	318809	2878	6754	LIVADA	ZAKUP	Obraslo	DUGOGODIŠNJI ZAKUP POLJOPRI-VREDNOG ZEMLJI-ŠTA U VLASNIŠTVU RH	10/03/2061	ZK -ORANICA; DJELOMIČNO JVD
756.	III SISAČKO-MOSLAVAČKA	JASENOVAC	JASENOVAC	318809	2882	3295	PAŠNJAK	ZAKUP				ZK -BARA
757.	III SISAČKO-MOSLAVAČKA	JASENOVAC	JASENOVAC	318809	2886	49666	OSTALO	ZAKUP				PL-MZ. JASEN.,ZK- PAŠ-NJAK
758.	III SISAČKO-MOSLAVAČKA	JASENOVAC	JASENOVAC	318809	2887	8239	LIVADA	PRODAJA	Obraslo			
759.	III SISAČKO-MOSLAVAČKA	JASENOVAC	JASENOVAC	318809	2888/1	5089	LIVADA	PRODAJA	Obraslo, dio P1			
760.	III SISAČKO-MOSLAVAČKA	JASENOVAC	JASENOVAC	318809	2893	2849	LIVADA	PRODAJA	Obraslo			
761.	III SISAČKO-MOSLAVAČKA	JASENOVAC	JASENOVAC	318809	2894	4463	LIVADA	PRODAJA	Obraslo			
762.	III SISAČKO-MOSLAVAČKA	JASENOVAC	JASENOVAC	318809	2895	3215	LIVADA	PRODAJA	Obraslo			
763.	III SISAČKO-MOSLAVAČKA	JASENOVAC	JASENOVAC	318809	2896	4165	LIVADA	PRODAJA	Obraslo			
764.	III SISAČKO-MOSLAVAČKA	JASENOVAC	JASENOVAC	318809	2897	2208	LIVADA	PRODAJA	Obraslo			
765.	III SISAČKO-MOSLAVAČKA	JASENOVAC	JASENOVAC	318809	2898	2287	LIVADA	PRODAJA	Obraslo, dio P1			
766.	III SISAČKO-MOSLAVAČKA	JASENOVAC	JASENOVAC	318809	2900/1	2320	LIVADA	PRODAJA	Obraslo, dio P1			
767.	III SISAČKO-MOSLAVAČKA	JASENOVAC	JASENOVAC	318809	2903	3579	LIVADA	ZAKUP	Obraslo, dio P1			RH 1/3
768.	III SISAČKO-MOSLAVAČKA	JASENOVAC	JASENOVAC	318809	2904	6075	LIVADA	ZAKUP	Obraslo, dio P1			RH 1/3
769.	III SISAČKO-MOSLAVAČKA	JASENOVAC	JASENOVAC	318809	2907	3690	LIVADA	PRODAJA	Obraslo, dio P1			
770.	III SISAČKO-MOSLAVAČKA	JASENOVAC	JASENOVAC	318809	2908	1852	LIVADA	PRODAJA	Obraslo			
771.	III SISAČKO-MOSLAVAČKA	JASENOVAC	JASENOVAC	318809	2909	1050	LIVADA	PRODAJA	Obraslo			
772.	III SISAČKO-MOSLAVAČKA	JASENOVAC	JASENOVAC	318809	2910	838	LIVADA	PRODAJA	Obraslo			
773.	III SISAČKO-MOSLAVAČKA	JASENOVAC	JASENOVAC	318809	2911	3633	LIVADA	PRODAJA	Obraslo			
774.	III SISAČKO-MOSLAVAČKA	JASENOVAC	JASENOVAC	318809	2914	3010	LIVADA	PRODAJA	Obraslo, dio P1			
775.	III SISAČKO-MOSLAVAČKA	JASENOVAC	JASENOVAC	318809	2916	2198	LIVADA	ZAKUP	Obraslo, dio P1			RH 5/8
776.	III SISAČKO-MOSLAVAČKA	JASENOVAC	JASENOVAC	318809	2923	6923	LIVADA	PRODAJA	Obraslo, dio P1			
777.	III SISAČKO-MOSLAVAČKA	JASENOVAC	JASENOVAC	318809	2926	5395	LIVADA	PRODAJA	Obraslo, dio P1			
778.	III SISAČKO-MOSLAVAČKA	JASENOVAC	JASENOVAC	318809	2934/1	2018	LIVADA	PRODAJA	Obraslo			
779.	III SISAČKO-MOSLAVAČKA	JASENOVAC	JASENOVAC	318809	2934/2	1705	LIVADA	PRODAJA	Obraslo			
780.	III SISAČKO-MOSLAVAČKA	JASENOVAC	JASENOVAC	318809	2937/1	2464	LIVADA	PRODAJA	Obraslo			
781.	III SISAČKO-MOSLAVAČKA	JASENOVAC	JASENOVAC	318809	2937/2	2931	LIVADA	PRODAJA	Obraslo			
782.	III SISAČKO-MOSLAVAČKA	JASENOVAC	JASENOVAC	318809	2940/1	1374	LIVADA	PRODAJA	Obraslo			

OPĆINA JASENOVAC: PRIKAZ RASPOLAGANJA PO KATASTARSKIM ČESTICAMA I OBLICIMA RASPOLAGANJA												
r.br	Županija	Općina	Katastarska općina naziv	Katastarska općina brojčana oznaka	Katastarska čestica broj	Katastarska čestica površina m²	Katastarska čestica način uporabe/ katastarska kultura	Katastarska čestica predviđeni oblik raspolaganja	Katastarska čestica specifičnosti	Katastarska čestica dosadašnji oblik raspolaganja	Katastarska čestica trajanje raspolaganja (do datuma)	NAPOMENA
1	2	3	4	5	6	7	8	9	10	11	12	13
783.	III SISAČKO-MOSLAVAČKA	JASENOVAC	JASENOVAC	318809	2940/2	421	LIVADA	PRODAJA	Obraslo			
784.	III SISAČKO-MOSLAVAČKA	JASENOVAC	JASENOVAC	318809	2983/1	935137	PAŠNJAK	ZAKUP	Obraslo; nesređe-no ZK			PL-tvrtka
785.	III SISAČKO-MOSLAVAČKA	JASENOVAC	JASENOVAC	318809	3010	2654	LIVADA	PRODAJA	Obraslo			
786.	III SISAČKO-MOSLAVAČKA	JASENOVAC	JASENOVAC	318809	3011	5783	LIVADA	PRODAJA	Obraslo			
787.	III SISAČKO-MOSLAVAČKA	JASENOVAC	JASENOVAC	318809	3014	3999	LIVADA	ZAKUP	Obraslo			ZK -ORANICA
788.	III SISAČKO-MOSLAVAČKA	JASENOVAC	JASENOVAC	318809	3015	896	LIVADA	ZAKUP	Obraslo			
789.	III SISAČKO-MOSLAVAČKA	JASENOVAC	JASENOVAC	318809	3016	3043	LIVADA	ZAKUP	Obraslo			ZK -ORANICA
790.	III SISAČKO-MOSLAVAČKA	JASENOVAC	JASENOVAC	318809	3017	3446	LIVADA	ZAKUP	Obraslo			ZK -ORANICA
791.	III SISAČKO-MOSLAVAČKA	JASENOVAC	JASENOVAC	318809	3018	1086	LIVADA	ZAKUP	Obraslo			
792.	III SISAČKO-MOSLAVAČKA	JASENOVAC	JASENOVAC	318809	3019	777	LIVADA	ZAKUP	Obraslo			
793.	III SISAČKO-MOSLAVAČKA	JASENOVAC	JASENOVAC	318809	3020	2629	LIVADA	ZAKUP	Obraslo			ZK -ORANICA
794.	III SISAČKO-MOSLAVAČKA	JASENOVAC	JASENOVAC	318809	3021	3942	LIVADA	ZAKUP	Obraslo			
795.	III SISAČKO-MOSLAVAČKA	JASENOVAC	JASENOVAC	318809	3022	4665	LIVADA	ZAKUP	Obraslo			ZK -ORANICA
796.	III SISAČKO-MOSLAVAČKA	JASENOVAC	JASENOVAC	318809	3023	2550	LIVADA	ZAKUP	Obraslo			
797.	III SISAČKO-MOSLAVAČKA	JASENOVAC	JASENOVAC	318809	3024	2554	LIVADA	ZAKUP	Obraslo			ZK -ORANICA
798.	III SISAČKO-MOSLAVAČKA	JASENOVAC	JASENOVAC	318809	3025	10671	LIVADA	ZAKUP	Obraslo			
799.	III SISAČKO-MOSLAVAČKA	JASENOVAC	JASENOVAC	318809	3026	9322	LIVADA	ZAKUP	Obraslo			
800.	III SISAČKO-MOSLAVAČKA	JASENOVAC	JASENOVAC	318809	3027	9322	LIVADA	ZAKUP	Obraslo			
801.	III SISAČKO-MOSLAVAČKA	JASENOVAC	JASENOVAC	318809	3028	6401	LIVADA	ZAKUP	Obraslo			
802.	III SISAČKO-MOSLAVAČKA	JASENOVAC	JASENOVAC	318809	3029	2550	LIVADA	ZAKUP	Obraslo			
803.	III SISAČKO-MOSLAVAČKA	JASENOVAC	JASENOVAC	318809	3030	1608	LIVADA	ZAKUP	Obraslo			
804.	III SISAČKO-MOSLAVAČKA	JASENOVAC	JASENOVAC	318809	3031	1791	LIVADA	ZAKUP	Obraslo			
805.	III SISAČKO-MOSLAVAČKA	JASENOVAC	JASENOVAC	318809	3032	2068	LIVADA	ZAKUP	Obraslo			ZK -ORANICA
806.	III SISAČKO-MOSLAVAČKA	JASENOVAC	JASENOVAC	318809	3035	4316	LIVADA	ZAKUP	Obraslo			
807.	III SISAČKO-MOSLAVAČKA	JASENOVAC	JASENOVAC	318809	3036	7714	LIVADA	ZAKUP	Obraslo			
808.	III SISAČKO-MOSLAVAČKA	JASENOVAC	JASENOVAC	318809	3037	4463	LIVADA	ZAKUP	Obraslo			
809.	III SISAČKO-MOSLAVAČKA	JASENOVAC	JASENOVAC	318809	3038	7193	LIVADA	ZAKUP	Obraslo			
810.	III SISAČKO-MOSLAVAČKA	JASENOVAC	JASENOVAC	318809	3039	8059	LIVADA	ZAKUP	Obraslo			
811.	III SISAČKO-MOSLAVAČKA	JASENOVAC	JASENOVAC	318809	3040	7635	LIVADA	ZAKUP	Obraslo			
812.	III SISAČKO-MOSLAVAČKA	JASENOVAC	JASENOVAC	318809	3041	6563	LIVADA	ZAKUP	Obraslo			
813.	III SISAČKO-MOSLAVAČKA	JASENOVAC	JASENOVAC	318809	3042	7103	LIVADA	ZAKUP	Obraslo			
814.	III SISAČKO-MOSLAVAČKA	JASENOVAC	JASENOVAC	318809	3043/1	5776	LIVADA	ZAKUP	Obraslo			
815.	III SISAČKO-MOSLAVAČKA	JASENOVAC	JASENOVAC	318809	3043/2	2906	LIVADA	ZAKUP	Obraslo			
816.	III SISAČKO-MOSLAVAČKA	JASENOVAC	JASENOVAC	318809	3043/3	2899	LIVADA	ZAKUP	Obraslo			
817.	III SISAČKO-MOSLAVAČKA	JASENOVAC	JASENOVAC	318809	3044	8646	LIVADA	ZAKUP	Obraslo			
818.	III SISAČKO-MOSLAVAČKA	JASENOVAC	JASENOVAC	318809	3045	4499	LIVADA	ZAKUP	Obraslo			

OPĆINA JASENOVAC: PRIKAZ RASPOLAGANJA PO KATASTARSKIM ČESTICAMA I OBLICIMA RASPOLAGANJA												
r.br	Županija	Općina	Katastarska općina naziv	Katastarska općina brojčana oznaka	Katastarska čestica broj	Katastarska čestica površina m²	Katastarska čestica način uporabe/ katastarska kultura	Katastarska čestica predviđeni oblik raspolaganja	Katastarska čestica specifičnosti	Katastarska čestica dosadašnji oblik raspolaganja	Katastarska čestica trajanje raspolaganja (do datuma)	NAPOMENA
1	2	3	4	5	6	7	8	9	10	11	12	13
819.	III SISAČKO-MOSLAVAČKA	JASENOVAC	JASENOVAC	318809	3049	1536	LIVADA	ZAKUP	Obraslo			
820.	III SISAČKO-MOSLAVAČKA	JASENOVAC	JASENOVAC	318809	3050	15591	LIVADA	ZAKUP	Obraslo			
821.	III SISAČKO-MOSLAVAČKA	JASENOVAC	JASENOVAC	318809	3051	3050	LIVADA	ZAKUP	Obraslo			
822.	III SISAČKO-MOSLAVAČKA	JASENOVAC	JASENOVAC	318809	3052	3248	LIVADA	ZAKUP	Obraslo			
823.	III SISAČKO-MOSLAVAČKA	JASENOVAC	JASENOVAC	318809	3053	5463	LIVADA	ZAKUP	Obraslo			
824.	III SISAČKO-MOSLAVAČKA	JASENOVAC	JASENOVAC	318809	3054	2838	LIVADA	ZAKUP	Obraslo			
825.	III SISAČKO-MOSLAVAČKA	JASENOVAC	JASENOVAC	318809	3055	3021	LIVADA	ZAKUP	Obraslo			
826.	III SISAČKO-MOSLAVAČKA	JASENOVAC	JASENOVAC	318809	3056	4115	LIVADA	ZAKUP	Obraslo			
827.	III SISAČKO-MOSLAVAČKA	JASENOVAC	JASENOVAC	318809	3057	3309	LIVADA	ZAKUP	Obraslo			
828.	III SISAČKO-MOSLAVAČKA	JASENOVAC	JASENOVAC	318809	3058	2086	LIVADA	ZAKUP	Obraslo			
829.	III SISAČKO-MOSLAVAČKA	JASENOVAC	JASENOVAC	318809	3059	2122	LIVADA	ZAKUP	Obraslo			
830.	III SISAČKO-MOSLAVAČKA	JASENOVAC	JASENOVAC	318809	3060	3273	LIVADA	ZAKUP	Obraslo			
831.	III SISAČKO-MOSLAVAČKA	JASENOVAC	JASENOVAC	318809	3061/1	1978	LIVADA	ZAKUP	Obraslo			
832.	III SISAČKO-MOSLAVAČKA	JASENOVAC	JASENOVAC	318809	3061/2	1978	LIVADA	ZAKUP	Obraslo			
833.	III SISAČKO-MOSLAVAČKA	JASENOVAC	JASENOVAC	318809	3062	3956	LIVADA	ZAKUP	Obraslo			
834.	III SISAČKO-MOSLAVAČKA	JASENOVAC	JASENOVAC	318809	3063	1978	LIVADA	ZAKUP	Obraslo			
835.	III SISAČKO-MOSLAVAČKA	JASENOVAC	JASENOVAC	318809	3064	1978	LIVADA	ZAKUP	Obraslo			
836.	III SISAČKO-MOSLAVAČKA	JASENOVAC	JASENOVAC	318809	3065	2449	LIVADA	ZAKUP	Obraslo			
837.	III SISAČKO-MOSLAVAČKA	JASENOVAC	JASENOVAC	318809	3066	4280	LIVADA	ZAKUP	Obraslo			
838.	III SISAČKO-MOSLAVAČKA	JASENOVAC	JASENOVAC	318809	3067	1374	LIVADA	ZAKUP	Obraslo			
839.	III SISAČKO-MOSLAVAČKA	JASENOVAC	JASENOVAC	318809	3068	2118	LIVADA	ZAKUP	Obraslo			
840.	III SISAČKO-MOSLAVAČKA	JASENOVAC	JASENOVAC	318809	3069	2241	LIVADA	ZAKUP	Obraslo			
841.	III SISAČKO-MOSLAVAČKA	JASENOVAC	JASENOVAC	318809	3070	1237	LIVADA	ZAKUP	Obraslo			
842.	III SISAČKO-MOSLAVAČKA	JASENOVAC	JASENOVAC	318809	3071	7329	LIVADA	ZAKUP	Obraslo			
843.	III SISAČKO-MOSLAVAČKA	JASENOVAC	JASENOVAC	318809	3072	6021	LIVADA	ZAKUP	Obraslo			
844.	III SISAČKO-MOSLAVAČKA	JASENOVAC	JASENOVAC	318809	3073	3888	LIVADA	ZAKUP	NESREĐENO ZK; Obraslo			RH 2/3; ZK-ORA-NICA
845.	III SISAČKO-MOSLAVAČKA	JASENOVAC	JASENOVAC	318809	3074	4320	LIVADA	ZAKUP	Obraslo			RH 2/3
846.	III SISAČKO-MOSLAVAČKA	JASENOVAC	JASENOVAC	318809	3075	2723	LIVADA	ZAKUP	Obraslo			
847.	III SISAČKO-MOSLAVAČKA	JASENOVAC	JASENOVAC	318809	3076	3622	LIVADA	ZAKUP	Obraslo			
848.	III SISAČKO-MOSLAVAČKA	JASENOVAC	JASENOVAC	318809	3077	4046	LIVADA	ZAKUP	Obraslo			
849.	III SISAČKO-MOSLAVAČKA	JASENOVAC	JASENOVAC	318809	3078	1288	LIVADA	ZAKUP	Obraslo			
850.	III SISAČKO-MOSLAVAČKA	JASENOVAC	JASENOVAC	318809	3101	759	LIVADA	ZAKUP	NESREĐENO ZK			
851.	III SISAČKO-MOSLAVAČKA	JASENOVAC	JASENOVAC	318809	3117	5086	LIVADA	ZAKUP	Obraslo			
852.	III SISAČKO-MOSLAVAČKA	JASENOVAC	JASENOVAC	318809	3118/2	2331	LIVADA	ZAKUP	Obraslo			
853.	III SISAČKO-MOSLAVAČKA	JASENOVAC	JASENOVAC	318809	3119	2237	LIVADA	ZAKUP	Obraslo			
854.	III SISAČKO-MOSLAVAČKA	JASENOVAC	JASENOVAC	318809	3120	2011	LIVADA	ZAKUP	Obraslo			

OPĆINA JASENOVAC: PRIKAZ RASPOLAGANJA PO KATASTARSKIM ČESTICAMA I OBLICIMA RASPOLAGANJA												
r.br	Županija	Općina	Katastarska općina naziv	Katastarska općina brojčana oznaka	Katastarska čestica broj	Katastarska čestica površina m²	Katastarska čestica način uporabe/ katastarska kultura	Katastarska čestica predviđeni oblik raspolaganja	Katastarska čestica specifičnosti	Katastarska čestica dosadašnji oblik raspolaganja	Katastarska čestica trajanje raspolaganja (do datuma)	NAPOMENA
1	2	3	4	5	6	7	8	9	10	11	12	13
855.	III SISAČKO-MOSLAVAČKA	JASENOVAC	JASENOVAC	318809	3121	6261	LIVADA	ZAKUP	Obraslo			
856.	III SISAČKO-MOSLAVAČKA	JASENOVAC	JASENOVAC	318809	3122	2672	LIVADA	ZAKUP	Obraslo			
857.	III SISAČKO-MOSLAVAČKA	JASENOVAC	JASENOVAC	318809	3123	2672	LIVADA	ZAKUP	Obraslo			
858.	III SISAČKO-MOSLAVAČKA	JASENOVAC	JASENOVAC	318809	3125	3054	LIVADA	ZAKUP	Obraslo			
859.	III SISAČKO-MOSLAVAČKA	JASENOVAC	JASENOVAC	318809	3126	5862	LIVADA	ZAKUP	Obraslo			
860.	III SISAČKO-MOSLAVAČKA	JASENOVAC	JASENOVAC	318809	3128	5226	LIVADA	ZAKUP	Obraslo			
861.	III SISAČKO-MOSLAVAČKA	JASENOVAC	JASENOVAC	318809	3131	9189	LIVADA	ZAKUP	Obraslo			RH 5/24
862.	III SISAČKO-MOSLAVAČKA	JASENOVAC	JASENOVAC	318809	3132	3532	LIVADA	ZAKUP	Obraslo			
863.	III SISAČKO-MOSLAVAČKA	JASENOVAC	JASENOVAC	318809	3133	3532	LIVADA	ZAKUP	Obraslo			
864.	III SISAČKO-MOSLAVAČKA	JASENOVAC	JASENOVAC	318809	3134	3532	LIVADA	ZAKUP	Obraslo			
865.	III SISAČKO-MOSLAVAČKA	JASENOVAC	JASENOVAC	318809	3135	3532	LIVADA	ZAKUP	Obraslo			
866.	III SISAČKO-MOSLAVAČKA	JASENOVAC	JASENOVAC	318809	3136	9822	LIVADA	ZAKUP	Obraslo			
867.	III SISAČKO-MOSLAVAČKA	JASENOVAC	JASENOVAC	318809	3137/1	7265	LIVADA	ZAKUP	Obraslo			
868.	III SISAČKO-MOSLAVAČKA	JASENOVAC	JASENOVAC	318809	3137/2	4061	LIVADA	ZAKUP	Obraslo			
869.	III SISAČKO-MOSLAVAČKA	JASENOVAC	JASENOVAC	318809	3138/1	1554	LIVADA	ZAKUP	Obraslo			
870.	III SISAČKO-MOSLAVAČKA	JASENOVAC	JASENOVAC	318809	3138/2	2913	LIVADA	ZAKUP	Obraslo			ZK -ORANICA
871.	III SISAČKO-MOSLAVAČKA	JASENOVAC	JASENOVAC	318809	3139	4276	LIVADA	ZAKUP	Obraslo			
872.	III SISAČKO-MOSLAVAČKA	JASENOVAC	JASENOVAC	318809	3140	4514	LIVADA	ZAKUP	Obraslo			
873.	III SISAČKO-MOSLAVAČKA	JASENOVAC	JASENOVAC	318809	3141	3964	LIVADA	ZAKUP	Obraslo			
874.	III SISAČKO-MOSLAVAČKA	JASENOVAC	JASENOVAC	318809	3142/1	3892	LIVADA	ZAKUP	Obraslo			
875.	III SISAČKO-MOSLAVAČKA	JASENOVAC	JASENOVAC	318809	3142/2	3895	LIVADA	ZAKUP	Obraslo			
876.	III SISAČKO-MOSLAVAČKA	JASENOVAC	JASENOVAC	318809	3143/1	4809	LIVADA	ZAKUP	Obraslo			
877.	III SISAČKO-MOSLAVAČKA	JASENOVAC	JASENOVAC	318809	3143/2	7272	LIVADA	ZAKUP	Obraslo			
878.	III SISAČKO-MOSLAVAČKA	JASENOVAC	JASENOVAC	318809	3143/3	3597	LIVADA	ZAKUP	Obraslo			
879.	III SISAČKO-MOSLAVAČKA	JASENOVAC	JASENOVAC	318809	3144/1	8455	LIVADA	ZAKUP	Obraslo			
880.	III SISAČKO-MOSLAVAČKA	JASENOVAC	JASENOVAC	318809	3144/2	4226	LIVADA	ZAKUP	Obraslo			
881.	III SISAČKO-MOSLAVAČKA	JASENOVAC	JASENOVAC	318809	3144/3	4226	LIVADA	ZAKUP	Obraslo			
882.	III SISAČKO-MOSLAVAČKA	JASENOVAC	JASENOVAC	318809	3145/1	2431	LIVADA	ZAKUP	Obraslo			
883.	III SISAČKO-MOSLAVAČKA	JASENOVAC	JASENOVAC	318809	3145/2	2431	LIVADA	ZAKUP	Obraslo			
884.	III SISAČKO-MOSLAVAČKA	JASENOVAC	JASENOVAC	318809	3145/3	4863	LIVADA	ZAKUP	Obraslo			
885.	III SISAČKO-MOSLAVAČKA	JASENOVAC	JASENOVAC	318809	3145/4	2431	LIVADA	ZAKUP	Obraslo			
886.	III SISAČKO-MOSLAVAČKA	JASENOVAC	JASENOVAC	318809	3156	1485	LIVADA	PRODAJA	Obraslo			
887.	III SISAČKO-MOSLAVAČKA	JASENOVAC	JASENOVAC	318809	3157	1514	LIVADA	PRODAJA	Obraslo			
888.	III SISAČKO-MOSLAVAČKA	JASENOVAC	JASENOVAC	318809	3158/1	2363	LIVADA	PRODAJA	Obraslo			
889.	III SISAČKO-MOSLAVAČKA	JASENOVAC	JASENOVAC	318809	3158/2	2683	LIVADA	PRODAJA	Obraslo			
890.	III SISAČKO-MOSLAVAČKA	JASENOVAC	JASENOVAC	318809	3160/1	2701	LIVADA	PRODAJA	Obraslo			ZK -ORANICA
891.	III SISAČKO-MOSLAVAČKA	JASENOVAC	JASENOVAC	318809	3160/2	5395	LIVADA	PRODAJA	Obraslo			ZK -ORANICA

OPĆINA JASENOVAC: PRIKAZ RASPOLAGANJA PO KATASTARSKIM ČESTICAMA I OBLICIMA RASPOLAGANJA												
r.br	Županija	Općina	Katastarska općina naziv	Katastarska općina brojčana oznaka	Katastarska čestica broj	Katastarska čestica površina m²	Katastarska čestica način uporabe/ katastarska kultura	Katastarska čestica predviđeni oblik raspolaganja	Katastarska čestica specifičnosti	Katastarska čestica dosadašnji oblik raspolaganja	Katastarska čestica trajanje raspolaganja (do datuma)	NAPOMENA
1	2	3	4	5	6	7	8	9	10	11	12	13
892.	III SISAČKO-MOSLAVAČKA	JASENOVAC	JASENOVAC	318809	3160/3	2683	LIVADA	PRODAJA	Obraslo			
893.	III SISAČKO-MOSLAVAČKA	JASENOVAC	JASENOVAC	318809	3161	4985	LIVADA	PRODAJA	Obraslo			
894.	III SISAČKO-MOSLAVAČKA	JASENOVAC	JASENOVAC	318809	3162	5122	LIVADA	PRODAJA	Obraslo			
895.	III SISAČKO-MOSLAVAČKA	JASENOVAC	JASENOVAC	318809	3164	3500	LIVADA	PRODAJA	Obraslo			
896.	III SISAČKO-MOSLAVAČKA	JASENOVAC	JASENOVAC	318809	3165	3694	LIVADA	PRODAJA	Obraslo			
897.	III SISAČKO-MOSLAVAČKA	JASENOVAC	JASENOVAC	318809	3166	5298	LIVADA	PRODAJA	Obraslo			
898.	III SISAČKO-MOSLAVAČKA	JASENOVAC	JASENOVAC	318809	3167	5244	LIVADA	PRODAJA	Obraslo			
899.	III SISAČKO-MOSLAVAČKA	JASENOVAC	JASENOVAC	318809	3168	3741	LIVADA	PRODAJA	Obraslo			
900.	III SISAČKO-MOSLAVAČKA	JASENOVAC	JASENOVAC	318809	3170	3999	LIVADA	PRODAJA	Obraslo			
901.	III SISAČKO-MOSLAVAČKA	JASENOVAC	JASENOVAC	318809	3171	4467	LIVADA	PRODAJA	Obraslo			
902.	III SISAČKO-MOSLAVAČKA	JASENOVAC	JASENOVAC	318809	3172	6110	LIVADA	PRODAJA	Obraslo			
903.	III SISAČKO-MOSLAVAČKA	JASENOVAC	JASENOVAC	318809	3173/1	3309	LIVADA	PRODAJA	Obraslo			
904.	III SISAČKO-MOSLAVAČKA	JASENOVAC	JASENOVAC	318809	3174/1	2672	LIVADA	PRODAJA	Obraslo			
905.	III SISAČKO-MOSLAVAČKA	JASENOVAC	JASENOVAC	318809	3175	2403	LIVADA	PRODAJA	Obraslo			
906.	III SISAČKO-MOSLAVAČKA	JASENOVAC	JASENOVAC	318809	3176	2892	LIVADA	PRODAJA	Obraslo			
907.	III SISAČKO-MOSLAVAČKA	JASENOVAC	JASENOVAC	318809	3177	2510	LIVADA	PRODAJA	Obraslo			
908.	III SISAČKO-MOSLAVAČKA	JASENOVAC	JASENOVAC	318809	3178	2277	LIVADA	PRODAJA	Obraslo			
909.	III SISAČKO-MOSLAVAČKA	JASENOVAC	JASENOVAC	318809	3179	2931	LIVADA	PRODAJA	Obraslo			ZK -ORANICA
910.	III SISAČKO-MOSLAVAČKA	JASENOVAC	JASENOVAC	318809	3180	1554	LIVADA	PRODAJA	Obraslo			
911.	III SISAČKO-MOSLAVAČKA	JASENOVAC	JASENOVAC	318809	3181	2309	LIVADA	PRODAJA	Obraslo			ZK -ORANICA
912.	III SISAČKO-MOSLAVAČKA	JASENOVAC	JASENOVAC	318809	3182	2309	LIVADA	PRODAJA	Obraslo			ZK -ORANICA
913.	III SISAČKO-MOSLAVAČKA	JASENOVAC	JASENOVAC	318809	3183	3442	LIVADA	PRODAJA	Obraslo			
914.	III SISAČKO-MOSLAVAČKA	JASENOVAC	JASENOVAC	318809	3184	3320	LIVADA	PRODAJA	Obraslo			
915.	III SISAČKO-MOSLAVAČKA	JASENOVAC	JASENOVAC	318809	3185	3090	LIVADA	PRODAJA	Obraslo			
916.	III SISAČKO-MOSLAVAČKA	JASENOVAC	JASENOVAC	318809	3186	1978	LIVADA	PRODAJA	Obraslo			
917.	III SISAČKO-MOSLAVAČKA	JASENOVAC	JASENOVAC	318809	3188	1417	LIVADA	PRODAJA	Obraslo			
918.	III SISAČKO-MOSLAVAČKA	JASENOVAC	JASENOVAC	318809	3191/1	1378	LIVADA	PRODAJA	Obraslo			
919.	III SISAČKO-MOSLAVAČKA	JASENOVAC	JASENOVAC	318809	3191/2	1158	LIVADA	PRODAJA	Obraslo			
920.	III SISAČKO-MOSLAVAČKA	JASENOVAC	JASENOVAC	318809	3192	572	LIVADA	PRODAJA	Obraslo			
921.	III SISAČKO-MOSLAVAČKA	JASENOVAC	JASENOVAC	318809	3193	673	LIVADA	PRODAJA	Obraslo			
922.	III SISAČKO-MOSLAVAČKA	JASENOVAC	JASENOVAC	318809	3194/1	608	LIVADA	PRODAJA	Obraslo			
923.	III SISAČKO-MOSLAVAČKA	JASENOVAC	JASENOVAC	318809	3194/2	658	LIVADA	PRODAJA	Obraslo			
924.	III SISAČKO-MOSLAVAČKA	JASENOVAC	JASENOVAC	318809	3195/1	719	LIVADA	PRODAJA	Obraslo			
925.	III SISAČKO-MOSLAVAČKA	JASENOVAC	JASENOVAC	318809	3197	414	LIVADA	PRODAJA	Obraslo			
926.	III SISAČKO-MOSLAVAČKA	JASENOVAC	JASENOVAC	318809	3201	403	PAŠNJAK	PRODAJA	Obraslo			
927.	III SISAČKO-MOSLAVAČKA	JASENOVAC	JASENOVAC	318809	3203	230	PAŠNJAK	PRODAJA	Obraslo			
928.	III SISAČKO-MOSLAVAČKA	JASENOVAC	JASENOVAC	318809	3204	317	PAŠNJAK	PRODAJA	Obraslo			

OPĆINA JASENOVAC: PRIKAZ RASPOLAGANJA PO KATASTARSKIM ČESTICAMA I OBLICIMA RASPOLAGANJA												
r.br	Županija	Općina	Katastarska općina naziv	Katastarska općina brojčana oznaka	Katastarska čestica broj	Katastarska čestica površina m²	Katastarska čestica način uporabe/ katastarska kultura	Katastarska čestica predviđeni oblik raspolaganja	Katastarska čestica specifičnosti	Katastarska čestica dosadašnji oblik raspolaganja	Katastarska čestica trajanje raspolaganja (do datuma)	NAPOMENA
1	2	3	4	5	6	7	8	9	10	11	12	13
929.	III SISAČKO-MOSLAVAČKA	JASENOVAC	JASENOVAC	318809	3205	475	PAŠNJAK	PRODAJA	Obraslo			
930.	III SISAČKO-MOSLAVAČKA	JASENOVAC	JASENOVAC	318809	3206/1	342	PAŠNJAK	PRODAJA	Obraslo			
931.	III SISAČKO-MOSLAVAČKA	JASENOVAC	JASENOVAC	318809	3207	532	PAŠNJAK	PRODAJA	Obraslo			
932.	III SISAČKO-MOSLAVAČKA	JASENOVAC	JASENOVAC	318809	3208	507	PAŠNJAK	PRODAJA	Obraslo			
933.	III SISAČKO-MOSLAVAČKA	JASENOVAC	JASENOVAC	318809	3209	507	PAŠNJAK	PRODAJA	Obraslo			
934.	III SISAČKO-MOSLAVAČKA	JASENOVAC	JASENOVAC	318809	3210	903	PAŠNJAK	PRODAJA	Obraslo			
935.	III SISAČKO-MOSLAVAČKA	JASENOVAC	JASENOVAC	318809	3211	1241	PAŠNJAK	PRODAJA	Obraslo			
936.	III SISAČKO-MOSLAVAČKA	JASENOVAC	JASENOVAC	318809	3213	1284	PAŠNJAK	PRODAJA	Obraslo			
937.	III SISAČKO-MOSLAVAČKA	JASENOVAC	JASENOVAC	318809	3214	741	PAŠNJAK	PRODAJA	Obraslo			
938.	III SISAČKO-MOSLAVAČKA	JASENOVAC	JASENOVAC	318809	3215	496	PAŠNJAK	PRODAJA	Obraslo			
939.	III SISAČKO-MOSLAVAČKA	JASENOVAC	JASENOVAC	318809	3216	363	PAŠNJAK	PRODAJA	Obraslo			
940.	III SISAČKO-MOSLAVAČKA	JASENOVAC	JASENOVAC	318809	3220	557	PAŠNJAK	PRODAJA	Obraslo			
941.	III SISAČKO-MOSLAVAČKA	JASENOVAC	JASENOVAC	318809	3221	629	PAŠNJAK	PRODAJA	Obraslo			
942.	III SISAČKO-MOSLAVAČKA	JASENOVAC	JASENOVAC	318809	3225/1	795	PAŠNJAK	PRODAJA	Obraslo			
943.	III SISAČKO-MOSLAVAČKA	JASENOVAC	JASENOVAC	318809	3225/2	856	PAŠNJAK	PRODAJA	Obraslo			
944.	III SISAČKO-MOSLAVAČKA	JASENOVAC	JASENOVAC	318809	3228	2097	PAŠNJAK	PRODAJA	Obraslo			
945.	III SISAČKO-MOSLAVAČKA	JASENOVAC	JASENOVAC	318809	3229	1083	PAŠNJAK	PRODAJA	Obraslo			
946.	III SISAČKO-MOSLAVAČKA	JASENOVAC	JASENOVAC	318809	3230	1072	PAŠNJAK	PRODAJA	Obraslo			
947.	III SISAČKO-MOSLAVAČKA	JASENOVAC	JASENOVAC	318809	3233	1075	PAŠNJAK	PRODAJA	Obraslo			
948.	III SISAČKO-MOSLAVAČKA	JASENOVAC	JASENOVAC	318809	3234	795	PAŠNJAK	PRODAJA	Obraslo			
949.	III SISAČKO-MOSLAVAČKA	JASENOVAC	JASENOVAC	318809	3235	834	PAŠNJAK	PRODAJA	Obraslo			
950.	III SISAČKO-MOSLAVAČKA	JASENOVAC	JASENOVAC	318809	3240	802	LIVADA	PRODAJA	Obraslo			
951.	III SISAČKO-MOSLAVAČKA	JASENOVAC	JASENOVAC	318809	3241	2816	PAŠNJAK	PRODAJA	Obraslo			
952.	III SISAČKO-MOSLAVAČKA	JASENOVAC	JASENOVAC	318809	3242/1	719	PAŠNJAK	ZAKUP	Obraslo			PL-tvrtka
953.	III SISAČKO-MOSLAVAČKA	JASENOVAC	JASENOVAC	318809	3242/2	899	PAŠNJAK	ZAKUP	Obraslo			
954.	III SISAČKO-MOSLAVAČKA	JASENOVAC	JASENOVAC	318809	3253	3341	LIVADA	PRODAJA	Obraslo			ZK -JAMA
955.	III SISAČKO-MOSLAVAČKA	JASENOVAC	JASENOVAC	318809	3254/1	14325	LIVADA	PRODAJA	Obraslo			
956.	III SISAČKO-MOSLAVAČKA	JASENOVAC	JASENOVAC	318809	3254/2	14964	LIVADA	PRODAJA	Obraslo			
957.	III SISAČKO-MOSLAVAČKA	JASENOVAC	JASENOVAC	318809	3261	12268	PAŠNJAK	PRODAJA	Obraslo			
958.	III SISAČKO-MOSLAVAČKA	JASENOVAC	JASENOVAC	318809	3264/2	3935	PAŠNJAK	ZAKUP				ZK-PAŠNJAK I MOST
959.	III SISAČKO-MOSLAVAČKA	JASENOVAC	JASENOVAC	318809	3268	2967	PAŠNJAK	PRODAJA	Obraslo			ZK -ORANICA
960.	III SISAČKO-MOSLAVAČKA	JASENOVAC	JASENOVAC	318809	3269/1	432	ORANICA	PRODAJA	Obraslo			ZK -BARA
961.	III SISAČKO-MOSLAVAČKA	JASENOVAC	JASENOVAC	318809	3279/1	4532	LIVADA	PRODAJA	Obraslo			
962.	III SISAČKO-MOSLAVAČKA	JASENOVAC	JASENOVAC	318809	3280	962	LIVADA	PRODAJA	Obraslo			
963.	III SISAČKO-MOSLAVAČKA	JASENOVAC	JASENOVAC	318809	3281	1323	LIVADA	PRODAJA	Obraslo			
964.	III SISAČKO-MOSLAVAČKA	JASENOVAC	JASENOVAC	318809	3283	2528	LIVADA	PRODAJA	Obraslo			

OPĆINA JASENOVAC: PRIKAZ RASPOLAGANJA PO KATASTARSKIM ČESTICAMA I OBLICIMA RASPOLAGANJA												
r.br	Županija	Općina	Katastarska općina naziv	Katastarska općina brojčana oznaka	Katastarska čestica broj	Katastarska čestica površina m²	Katastarska čestica način uporabe/ katastarska kultura	Katastarska čestica predviđeni oblik raspolaganja	Katastarska čestica specifičnosti	Katastarska čestica dosadašnji oblik raspolaganja	Katastarska čestica trajanje raspolaganja (do datuma)	NAPOMENA
1	2	3	4	5	6	7	8	9	10	11	12	13
965.	III SISAČKO-MOSLAVAČKA	JASENOVAC	JASENOVAC	318809	3284	2399	LIVADA	PRODAJA	Obraslo			
966.	III SISAČKO-MOSLAVAČKA	JASENOVAC	JASENOVAC	318809	3286	1457	LIVADA	PRODAJA	Obraslo			
967.	III SISAČKO-MOSLAVAČKA	JASENOVAC	JASENOVAC	318809	3287	496	LIVADA	PRODAJA	Obraslo			
968.	III SISAČKO-MOSLAVAČKA	JASENOVAC	JASENOVAC	318809	3298	4312	ORANICA	PRODAJA	Obraslo			
969.	III SISAČKO-MOSLAVAČKA	JASENOVAC	JASENOVAC	318809	3298	1996	LIVADA	PRODAJA	Obraslo			
970.	III SISAČKO-MOSLAVAČKA	JASENOVAC	JASENOVAC	318809	3299	2158	LIVADA	PRODAJA	Obraslo			
971.	III SISAČKO-MOSLAVAČKA	JASENOVAC	JASENOVAC	318809	3300	6265	LIVADA	PRODAJA	Obraslo			
972.	III SISAČKO-MOSLAVAČKA	JASENOVAC	JASENOVAC	318809	3303	6383	LIVADA	PRODAJA	Obraslo			
973.	III SISAČKO-MOSLAVAČKA	JASENOVAC	JASENOVAC	318809	3304	3607	LIVADA	PRODAJA	Obraslo			
974.	III SISAČKO-MOSLAVAČKA	JASENOVAC	JASENOVAC	318809	3306	4611	LIVADA	PRODAJA	Obraslo			
975.	III SISAČKO-MOSLAVAČKA	JASENOVAC	JASENOVAC	318809	3308	4089	LIVADA	PRODAJA	Obraslo			
976.	III SISAČKO-MOSLAVAČKA	JASENOVAC	JASENOVAC	318809	3309	3730	LIVADA	PRODAJA	Obraslo			
977.	III SISAČKO-MOSLAVAČKA	JASENOVAC	JASENOVAC	318809	3310	3784	LIVADA	PRODAJA	Obraslo			
978.	III SISAČKO-MOSLAVAČKA	JASENOVAC	JASENOVAC	318809	3312	8141	LIVADA	ZAKUP	Obraslo			
979.	III SISAČKO-MOSLAVAČKA	JASENOVAC	JASENOVAC	318809	3314	4809	LIVADA	ZAKUP	Obraslo			
980.	III SISAČKO-MOSLAVAČKA	JASENOVAC	JASENOVAC	318809	3316	2888	LIVADA	ZAKUP	Obraslo			
981.	III SISAČKO-MOSLAVAČKA	JASENOVAC	JASENOVAC	318809	3317	4668	LIVADA	ZAKUP	Obraslo			
982.	III SISAČKO-MOSLAVAČKA	JASENOVAC	JASENOVAC	318809	3318	2626	LIVADA	ZAKUP	Obraslo			
983.	III SISAČKO-MOSLAVAČKA	JASENOVAC	JASENOVAC	318809	3319	2399	LIVADA	ZAKUP	Obraslo			
984.	III SISAČKO-MOSLAVAČKA	JASENOVAC	JASENOVAC	318809	3320	4384	LIVADA	ZAKUP	Obraslo			
985.	III SISAČKO-MOSLAVAČKA	JASENOVAC	JASENOVAC	318809	3321	3708	LIVADA	ZAKUP	Obraslo			
986.	III SISAČKO-MOSLAVAČKA	JASENOVAC	JASENOVAC	318809	3322	5481	LIVADA	ZAKUP	Obraslo			ZK -ORANICA
987.	III SISAČKO-MOSLAVAČKA	JASENOVAC	JASENOVAC	318809	3325	8142	LIVADA	ZAKUP	Obraslo			RH 1/2
988.	III SISAČKO-MOSLAVAČKA	JASENOVAC	JASENOVAC	318809	3327/2	4143	LIVADA	ZAKUP	Obraslo			
989.	III SISAČKO-MOSLAVAČKA	JASENOVAC	JASENOVAC	318809	3328/2	4143	LIVADA	ZAKUP	Obraslo			
990.	III SISAČKO-MOSLAVAČKA	JASENOVAC	JASENOVAC	318809	3330	3841	LIVADA	ZAKUP	Obraslo			
991.	III SISAČKO-MOSLAVAČKA	JASENOVAC	JASENOVAC	318809	3331/1	827	LIVADA	ZAKUP	Obraslo			
992.	III SISAČKO-MOSLAVAČKA	JASENOVAC	JASENOVAC	318809	3332	3766	LIVADA	ZAKUP	Obraslo			
993.	III SISAČKO-MOSLAVAČKA	JASENOVAC	JASENOVAC	318809	3333	4589	LIVADA	ZAKUP	Obraslo			
994.	III SISAČKO-MOSLAVAČKA	JASENOVAC	JASENOVAC	318809	3334	4258	LIVADA	ZAKUP	Obraslo			RH 1/2
995.	III SISAČKO-MOSLAVAČKA	JASENOVAC	JASENOVAC	318809	3335	12005	LIVADA	ZAKUP	Obraslo			
996.	III SISAČKO-MOSLAVAČKA	JASENOVAC	JASENOVAC	318809	3336	12005	LIVADA	ZAKUP	Obraslo			
997.	III SISAČKO-MOSLAVAČKA	JASENOVAC	JASENOVAC	318809	3337	3345	LIVADA	ZAKUP	Obraslo			
998.	III SISAČKO-MOSLAVAČKA	JASENOVAC	JASENOVAC	318809	3338	1694	LIVADA	ZAKUP	Obraslo			
999.	III SISAČKO-MOSLAVAČKA	JASENOVAC	JASENOVAC	318809	3339	1583	LIVADA	ZAKUP	Obraslo			
1000.	III SISAČKO-MOSLAVAČKA	JASENOVAC	JASENOVAC	318809	3340/1	3330	LIVADA	ZAKUP	Obraslo			
1001.	III SISAČKO-MOSLAVAČKA	JASENOVAC	JASENOVAC	318809	3340/2	3251	LIVADA	ZAKUP	Obraslo			

OPĆINA JASENOVAC: PRIKAZ RASPOLAGANJA PO KATASTARSKIM ČESTICAMA I OBLICIMA RASPOLAGANJA												
r.br	Županija	Općina	Katastarska općina naziv	Katastarska općina brojčana oznaka	Katastarska čestica broj	Katastarska čestica površina m²	Katastarska čestica način uporabe/ katastarska kultura	Katastarska čestica predviđeni oblik raspolaganja	Katastarska čestica specifičnosti	Katastarska čestica dosadašnji oblik raspolaganja	Katastarska čestica trajanje raspolaganja (do datuma)	NAPOMENA
1	2	3	4	5	6	7	8	9	10	11	12	13
1002.	III SISAČKO-MOSLAVAČKA	JASENOVAC	JASENOVAC	318809	3341/1	5995	LIVADA	ZAKUP	Obraslo			
1003.	III SISAČKO-MOSLAVAČKA	JASENOVAC	JASENOVAC	318809	3341/2	3000	LIVADA	ZAKUP	Obraslo			
1004.	III SISAČKO-MOSLAVAČKA	JASENOVAC	JASENOVAC	318809	3341/3	3000	LIVADA	ZAKUP	Obraslo			
1005.	III SISAČKO-MOSLAVAČKA	JASENOVAC	JASENOVAC	318809	3342/1	5898	LIVADA	ZAKUP	Obraslo			
1006.	III SISAČKO-MOSLAVAČKA	JASENOVAC	JASENOVAC	318809	3342/2	5898	LIVADA	ZAKUP	Obraslo			
1007.	III SISAČKO-MOSLAVAČKA	JASENOVAC	JASENOVAC	318809	3345	7150	LIVADA	ZAKUP	Obraslo			
1008.	III SISAČKO-MOSLAVAČKA	JASENOVAC	JASENOVAC	318809	3348/2	3539	LIVADA	ZAKUP	Obraslo			
1009.	III SISAČKO-MOSLAVAČKA	JASENOVAC	JASENOVAC	318809	3349	2863	LIVADA	ZAKUP	Obraslo			
1010.	III SISAČKO-MOSLAVAČKA	JASENOVAC	JASENOVAC	318809	3350	2755	LIVADA	ZAKUP	Obraslo			
1011.	III SISAČKO-MOSLAVAČKA	JASENOVAC	JASENOVAC	318809	3351	3208	LIVADA	ZAKUP	Obraslo			
1012.	III SISAČKO-MOSLAVAČKA	JASENOVAC	JASENOVAC	318809	3354	3392	LIVADA	ZAKUP	Obraslo, uz MSP			
1013.	III SISAČKO-MOSLAVAČKA	JASENOVAC	JASENOVAC	318809	3355	3392	LIVADA	ZAKUP	Obraslo, uz MSP			
1014.	III SISAČKO-MOSLAVAČKA	JASENOVAC	JASENOVAC	318809	3357/1	4327	LIVADA	ZAKUP	Obraslo, uz MSP			
1015.	III SISAČKO-MOSLAVAČKA	JASENOVAC	JASENOVAC	318809	3358	2385	LIVADA	ZAKUP	Obraslo, uz MSP			ZK -ORANICA
1016.	III SISAČKO-MOSLAVAČKA	JASENOVAC	JASENOVAC	318809	3359	6405	LIVADA	ZAKUP	Obraslo, uz MSP			
1017.	III SISAČKO-MOSLAVAČKA	JASENOVAC	JASENOVAC	318809	3360	4244	LIVADA	ZAKUP	Obraslo, uz MSP			
1018.	III SISAČKO-MOSLAVAČKA	JASENOVAC	JASENOVAC	318809	3361	4248	LIVADA	ZAKUP	Obraslo, uz MSP			
1019.	III SISAČKO-MOSLAVAČKA	JASENOVAC	JASENOVAC	318809	3366	2892	LIVADA	ZAKUP	Obraslo, uz MSP			
1020.	III SISAČKO-MOSLAVAČKA	JASENOVAC	JASENOVAC	318809	3368	3600	LIVADA	ZAKUP	Obraslo, uz MSP			
1021.	III SISAČKO-MOSLAVAČKA	JASENOVAC	JASENOVAC	318809	3372	6527	LIVADA	ZAKUP	Obraslo, uz MSP			
1022.	III SISAČKO-MOSLAVAČKA	JASENOVAC	JASENOVAC	318809	3373	10980	LIVADA	ZAKUP	Obraslo, uz MSP			
1023.	III SISAČKO-MOSLAVAČKA	JASENOVAC	JASENOVAC	318809	3375	2633	LIVADA	ZAKUP	Obraslo			
1024.	III SISAČKO-MOSLAVAČKA	JASENOVAC	JASENOVAC	318809	3377	2683	LIVADA	ZAKUP	Obraslo			
1025.	III SISAČKO-MOSLAVAČKA	JASENOVAC	JASENOVAC	318809	3378	4258	LIVADA	ZAKUP	Obraslo			
1026.	III SISAČKO-MOSLAVAČKA	JASENOVAC	JASENOVAC	318809	3379	2719	LIVADA	ZAKUP	Obraslo			
1027.	III SISAČKO-MOSLAVAČKA	JASENOVAC	JASENOVAC	318809	3380	2723	LIVADA	ZAKUP	Obraslo			
1028.	III SISAČKO-MOSLAVAČKA	JASENOVAC	JASENOVAC	318809	3381	2323	LIVADA	ZAKUP	Obraslo			RH 5/12
1029.	III SISAČKO-MOSLAVAČKA	JASENOVAC	JASENOVAC	318809	3382	2715	LIVADA	ZAKUP	Obraslo			
1030.	III SISAČKO-MOSLAVAČKA	JASENOVAC	JASENOVAC	318809	3383	2935	LIVADA	ZAKUP	Obraslo			RH 5/12
1031.	III SISAČKO-MOSLAVAČKA	JASENOVAC	JASENOVAC	318809	3384	798	LIVADA	ZAKUP	Obraslo			
1032.	III SISAČKO-MOSLAVAČKA	JASENOVAC	JASENOVAC	318809	3385	1367	LIVADA	ZAKUP	Obraslo			
1033.	III SISAČKO-MOSLAVAČKA	JASENOVAC	JASENOVAC	318809	3386	3366	LIVADA	ZAKUP	Obraslo			
1034.	III SISAČKO-MOSLAVAČKA	JASENOVAC	JASENOVAC	318809	3387/1	1255	LIVADA	ZAKUP	Obraslo			
1035.	III SISAČKO-MOSLAVAČKA	JASENOVAC	JASENOVAC	318809	3387/2	1255	LIVADA	ZAKUP	Obraslo			
1036.	III SISAČKO-MOSLAVAČKA	JASENOVAC	JASENOVAC	318809	3388	8243	LIVADA	ZAKUP	Obraslo			
1037.	III SISAČKO-MOSLAVAČKA	JASENOVAC	JASENOVAC	318809	3389	3589	LIVADA	ZAKUP	Obraslo			
1038.	III SISAČKO-MOSLAVAČKA	JASENOVAC	JASENOVAC	318809	3391	6783	LIVADA	ZAKUP	Obraslo			

OPĆINA JASENOVAC: PRIKAZ RASPOLAGANJA PO KATASTARSKIM ČESTICAMA I OBLICIMA RASPOLAGANJA												
r.br	Županija	Općina	Katastarska općina naziv	Katastarska općina brojčana oznaka	Katastarska čestica broj	Katastarska čestica površina m²	Katastarska čestica način uporabe/ katastarska kultura	Katastarska čestica predviđeni oblik raspolaganja	Katastarska čestica specifičnosti	Katastarska čestica dosadašnji oblik raspolaganja	Katastarska čestica trajanje raspolaganja (do datuma)	NAPOMENA
1	2	3	4	5	6	7	8	9	10	11	12	13
1039.	III SISAČKO-MOSLAVAČKA	JASENOVAC	JASENOVAC	318809	3392	2885	LIVADA	ZAKUP	Obraslo			
1040.	III SISAČKO-MOSLAVAČKA	JASENOVAC	JASENOVAC	318809	3393	2885	LIVADA	ZAKUP	Obraslo			
1041.	III SISAČKO-MOSLAVAČKA	JASENOVAC	JASENOVAC	318809	3394	572	LIVADA	ZAKUP	Obraslo			
1042.	III SISAČKO-MOSLAVAČKA	JASENOVAC	JASENOVAC	318809	3395	5768	LIVADA	ZAKUP	Obraslo			
1043.	III SISAČKO-MOSLAVAČKA	JASENOVAC	JASENOVAC	318809	3397	5729	LIVADA	ZAKUP	Obraslo			
1044.	III SISAČKO-MOSLAVAČKA	JASENOVAC	JASENOVAC	318809	3400	3762	LIVADA	ZAKUP	Obraslo			
1045.	III SISAČKO-MOSLAVAČKA	JASENOVAC	JASENOVAC	318809	3401	3187	LIVADA	ZAKUP	Obraslo			
1046.	III SISAČKO-MOSLAVAČKA	JASENOVAC	JASENOVAC	318809	3402	2849	LIVADA	ZAKUP	Obraslo			
1047.	III SISAČKO-MOSLAVAČKA	JASENOVAC	JASENOVAC	318809	3403	2669	LIVADA	ZAKUP	Obraslo			
1048.	III SISAČKO-MOSLAVAČKA	JASENOVAC	JASENOVAC	318809	3404	2690	LIVADA	ZAKUP	Obraslo			
1049.	III SISAČKO-MOSLAVAČKA	JASENOVAC	JASENOVAC	318809	3405	1910	LIVADA	ZAKUP	Obraslo			
1050.	III SISAČKO-MOSLAVAČKA	JASENOVAC	JASENOVAC	318809	3410/1	5262	LIVADA	PRODAJA	Obraslo			
1051.	III SISAČKO-MOSLAVAČKA	JASENOVAC	JASENOVAC	318809	3412	3816	LIVADA	PRODAJA	Obraslo			
1052.	III SISAČKO-MOSLAVAČKA	JASENOVAC	JASENOVAC	318809	3413	4010	LIVADA	PRODAJA	Obraslo			
1053.	III SISAČKO-MOSLAVAČKA	JASENOVAC	JASENOVAC	318809	3415	2895	LIVADA	PRODAJA	Obraslo			
1054.	III SISAČKO-MOSLAVAČKA	JASENOVAC	JASENOVAC	318809	3419/1	5294	LIVADA	ZAKUP	Obraslo			
1055.	III SISAČKO-MOSLAVAČKA	JASENOVAC	JASENOVAC	318809	3419/2	5291	LIVADA	ZAKUP	Obraslo			
1056.	III SISAČKO-MOSLAVAČKA	JASENOVAC	JASENOVAC	318809	3420/1	3600	LIVADA	ZAKUP	Obraslo			
1057.	III SISAČKO-MOSLAVAČKA	JASENOVAC	JASENOVAC	318809	3420/2	2877	LIVADA	ZAKUP	Obraslo			
1058.	III SISAČKO-MOSLAVAČKA	JASENOVAC	JASENOVAC	318809	3423	2496	LIVADA	ZAKUP	Obraslo			ZK -ORANICA
1059.	III SISAČKO-MOSLAVAČKA	JASENOVAC	JASENOVAC	318809	3424	2248	LIVADA	ZAKUP	Obraslo			
1060.	III SISAČKO-MOSLAVAČKA	JASENOVAC	JASENOVAC	318809	3425	2363	LIVADA	ZAKUP	Obraslo			
1061.	III SISAČKO-MOSLAVAČKA	JASENOVAC	JASENOVAC	318809	3426/1	2809	LIVADA	ZAKUP	Obraslo			
1062.	III SISAČKO-MOSLAVAČKA	JASENOVAC	JASENOVAC	318809	3426/2	2805	LIVADA	ZAKUP	Obraslo			ZK -ORANICA
1063.	III SISAČKO-MOSLAVAČKA	JASENOVAC	JASENOVAC	318809	3427	1572	LIVADA	ZAKUP	Obraslo			ZK -ORANICA
1064.	III SISAČKO-MOSLAVAČKA	JASENOVAC	JASENOVAC	318809	3428	1518	LIVADA	ZAKUP	Obraslo			ZK -ORANICA
1065.	III SISAČKO-MOSLAVAČKA	JASENOVAC	JASENOVAC	318809	3429	1324	LIVADA	ZAKUP	Obraslo			
1066.	III SISAČKO-MOSLAVAČKA	JASENOVAC	JASENOVAC	318809	3430	1324	LIVADA	ZAKUP	Obraslo			
1067.	III SISAČKO-MOSLAVAČKA	JASENOVAC	JASENOVAC	318809	3431	1482	LIVADA	ZAKUP	Obraslo			
1068.	III SISAČKO-MOSLAVAČKA	JASENOVAC	JASENOVAC	318809	3433	1273	LIVADA	ZAKUP	Obraslo			
1069.	III SISAČKO-MOSLAVAČKA	JASENOVAC	JASENOVAC	318809	3435	2532	LIVADA	ZAKUP	Obraslo			
1070.	III SISAČKO-MOSLAVAČKA	JASENOVAC	JASENOVAC	318809	3438	4035	LIVADA	ZAKUP	Obraslo			
1071.	III SISAČKO-MOSLAVAČKA	JASENOVAC	JASENOVAC	318809	3439	5118	LIVADA	ZAKUP	Obraslo			
1072.	III SISAČKO-MOSLAVAČKA	JASENOVAC	JASENOVAC	318809	3440	5043	LIVADA	ZAKUP	Obraslo			
1073.	III SISAČKO-MOSLAVAČKA	JASENOVAC	JASENOVAC	318809	3441	4884	LIVADA	ZAKUP	Obraslo			
1074.	III SISAČKO-MOSLAVAČKA	JASENOVAC	JASENOVAC	318809	3442/1	2158	LIVADA	ZAKUP	Obraslo			
1075.	III SISAČKO-MOSLAVAČKA	JASENOVAC	JASENOVAC	318809	3442/2	2439	LIVADA	ZAKUP	Obraslo			

OPĆINA JASENOVAC: PRIKAZ RASPOLAGANJA PO KATASTARSKIM ČESTICAMA I OBLICIMA RASPOLAGANJA												
r.br	Županija	Općina	Katastarska općina naziv	Katastarska općina brojčana oznaka	Katastarska čestica broj	Katastarska čestica površina m²	Katastarska čestica način uporabe/ katastarska kultura	Katastarska čestica predviđeni oblik raspolaganja	Katastarska čestica specifičnosti	Katastarska čestica dosadašnji oblik raspolaganja	Katastarska čestica trajanje raspolaganja (do datuma)	NAPOMENA
1	2	3	4	5	6	7	8	9	10	11	12	13
1076.	III SISAČKO-MOSLAVAČKA	JASENOVAC	JASENOVAC	318809	3443	5876	LIVADA	ZAKUP	Obraslo			ZK -ORANICA
1077.	III SISAČKO-MOSLAVAČKA	JASENOVAC	JASENOVAC	318809	3444	9869	LIVADA	ZAKUP	Obraslo			ZK -ORANICA
1078.	III SISAČKO-MOSLAVAČKA	JASENOVAC	JASENOVAC	318809	3446	8761	LIVADA	ZAKUP	Obraslo			ZK -ORANICA
1079.	III SISAČKO-MOSLAVAČKA	JASENOVAC	JASENOVAC	318809	3448	4776	LIVADA	ZAKUP	Obraslo			ZK -ORANICA
1080.	III SISAČKO-MOSLAVAČKA	JASENOVAC	JASENOVAC	318809	3450	7833	LIVADA	ZAKUP	Obraslo			
1081.	III SISAČKO-MOSLAVAČKA	JASENOVAC	JASENOVAC	318809	3451	14037	LIVADA	ZAKUP	Obraslo			
1082.	III SISAČKO-MOSLAVAČKA	JASENOVAC	JASENOVAC	318809	3452	10070	LIVADA	ZAKUP	Obraslo			
1083.	III SISAČKO-MOSLAVAČKA	JASENOVAC	JASENOVAC	318809	3453/2	3093	LIVADA	ZAKUP	Obraslo			
1084.	III SISAČKO-MOSLAVAČKA	JASENOVAC	JASENOVAC	318809	3454	7060	LIVADA	ZAKUP	Obraslo			
1085.	III SISAČKO-MOSLAVAČKA	JASENOVAC	JASENOVAC	318809	3455	7308	LIVADA	ZAKUP	Obraslo			
1086.	III SISAČKO-MOSLAVAČKA	JASENOVAC	JASENOVAC	318809	3456/1	2715	LIVADA	ZAKUP	Obraslo			RH2/3
1087.	III SISAČKO-MOSLAVAČKA	JASENOVAC	JASENOVAC	318809	3456/2	2715	LIVADA	ZAKUP	Obraslo			RH2/3
1088.	III SISAČKO-MOSLAVAČKA	JASENOVAC	JASENOVAC	318809	3456/3	2712	LIVADA	ZAKUP	Obraslo			RH2/3
1089.	III SISAČKO-MOSLAVAČKA	JASENOVAC	JASENOVAC	318809	3457	2805	LIVADA	ZAKUP	Obraslo			RH2/3
1090.	III SISAČKO-MOSLAVAČKA	JASENOVAC	JASENOVAC	318809	3458/1	5586	LIVADA	ZAKUP	Obraslo			
1091.	III SISAČKO-MOSLAVAČKA	JASENOVAC	JASENOVAC	318809	3458/2	2946	LIVADA	ZAKUP	Obraslo			
1092.	III SISAČKO-MOSLAVAČKA	JASENOVAC	JASENOVAC	318809	3458/3	8002	LIVADA	ZAKUP	Obraslo			RH 1/2
1093.	III SISAČKO-MOSLAVAČKA	JASENOVAC	JASENOVAC	318809	3459	11012	LIVADA	ZAKUP	Obraslo			
1094.	III SISAČKO-MOSLAVAČKA	JASENOVAC	JASENOVAC	318809	3460	10764	LIVADA	ZAKUP	Obraslo			
1095.	III SISAČKO-MOSLAVAČKA	JASENOVAC	JASENOVAC	318809	3461	10764	LIVADA	ZAKUP	Obraslo			
1096.	III SISAČKO-MOSLAVAČKA	JASENOVAC	JASENOVAC	318809	3462	8193	LIVADA	ZAKUP	Obraslo, MSP			
1097.	III SISAČKO-MOSLAVAČKA	JASENOVAC	JASENOVAC	318809	3463	8193	LIVADA	ZAKUP	Obraslo, MSP			
1098.	III SISAČKO-MOSLAVAČKA	JASENOVAC	JASENOVAC	318809	3464/1	3384	LIVADA	ZAKUP	Obraslo, MSP			
1099.	III SISAČKO-MOSLAVAČKA	JASENOVAC	JASENOVAC	318809	3464/3	5945	LIVADA	ZAKUP	Obraslo, MSP			
1100.	III SISAČKO-MOSLAVAČKA	JASENOVAC	JASENOVAC	318809	3465	11048	LIVADA	ZAKUP	Obraslo, MSP			RH 1/2
1101.	III SISAČKO-MOSLAVAČKA	JASENOVAC	JASENOVAC	318809	3466/1	2931	LIVADA	ZAKUP	Obraslo, MSP			
1102.	III SISAČKO-MOSLAVAČKA	JASENOVAC	JASENOVAC	318809	3466/2	2935	LIVADA	ZAKUP	Obraslo, MSP			
1103.	III SISAČKO-MOSLAVAČKA	JASENOVAC	JASENOVAC	318809	3466/3	2931	LIVADA	ZAKUP	Obraslo, uz MSP			
1104.	III SISAČKO-MOSLAVAČKA	JASENOVAC	JASENOVAC	318809	3467/1	5643	LIVADA	ZAKUP	Obraslo, MSP			
1105.	III SISAČKO-MOSLAVAČKA	JASENOVAC	JASENOVAC	318809	3467/2	5640	LIVADA	ZAKUP	Obraslo, MSP			
1106.	III SISAČKO-MOSLAVAČKA	JASENOVAC	JASENOVAC	318809	3468	6308	LIVADA	ZAKUP	Obraslo, MSP			
1107.	III SISAČKO-MOSLAVAČKA	JASENOVAC	JASENOVAC	318809	3469/1	5078	LIVADA	ZAKUP	Obraslo, MSP			
1108.	III SISAČKO-MOSLAVAČKA	JASENOVAC	JASENOVAC	318809	3469/2	5179	LIVADA	ZAKUP	Obraslo, MSP			
1109.	III SISAČKO-MOSLAVAČKA	JASENOVAC	JASENOVAC	318809	3470	8034	LIVADA	ZAKUP	Obraslo, MSP			
1110.	III SISAČKO-MOSLAVAČKA	JASENOVAC	JASENOVAC	318809	3471	7693	LIVADA	ZAKUP	NESREĐENO ZK; Obraslo			
1111.	III SISAČKO-MOSLAVAČKA	JASENOVAC	JASENOVAC	318809	3471/1	2564	LIVADA	ZAKUP	Obraslo, MSP			

OPĆINA JASENOVAC: PRIKAZ RASPOLAGANJA PO KATASTARSKIM ČESTICAMA I OBLICIMA RASPOLAGANJA												
r.br	Županija	Općina	Katastarska općina naziv	Katastarska općina brojčana oznaka	Katastarska čestica broj	Katastarska čestica površina m²	Katastarska čestica način uporabe/ katastarska kultura	Katastarska čestica predviđeni oblik raspolaganja	Katastarska čestica specifičnosti	Katastarska čestica dosadašnji oblik raspolaganja	Katastarska čestica trajanje raspolaganja (do datuma)	NAPOMENA
1	2	3	4	5	6	7	8	9	10	11	12	13
1112.	III SISAČKO-MOSLAVAČKA	JASENOVAC	JASENOVAC	318809	3471/2	1712	LIVADA	ZAKUP	Obraslo, MSP			
1113.	III SISAČKO-MOSLAVAČKA	JASENOVAC	JASENOVAC	318809	3471/3	1708	LIVADA	ZAKUP	Obraslo, MSP			
1114.	III SISAČKO-MOSLAVAČKA	JASENOVAC	JASENOVAC	318809	3471/4	1708	LIVADA	ZAKUP	Obraslo, MSP			
1115.	III SISAČKO-MOSLAVAČKA	JASENOVAC	JASENOVAC	318809	3472	1939	LIVADA	ZAKUP	Obraslo, MSP			
1116.	III SISAČKO-MOSLAVAČKA	JASENOVAC	JASENOVAC	318809	3473	2593	LIVADA	ZAKUP	Obraslo, MSP			RH 1/2
1117.	III SISAČKO-MOSLAVAČKA	JASENOVAC	JASENOVAC	318809	3474	7973	LIVADA	ZAKUP	Obraslo, MSP			
1118.	III SISAČKO-MOSLAVAČKA	JASENOVAC	JASENOVAC	318809	3476	3381	LIVADA	ZAKUP	Obraslo, MSP			
1119.	III SISAČKO-MOSLAVAČKA	JASENOVAC	JASENOVAC	318809	3477	3097	LIVADA	ZAKUP	Obraslo, MSP			
1120.	III SISAČKO-MOSLAVAČKA	JASENOVAC	JASENOVAC	318809	3478	4435	LIVADA	ZAKUP	Obraslo, MSP			
1121.	III SISAČKO-MOSLAVAČKA	JASENOVAC	JASENOVAC	318809	3479/1	1957	LIVADA	ZAKUP	Obraslo, MSP			
1122.	III SISAČKO-MOSLAVAČKA	JASENOVAC	JASENOVAC	318809	3479/2	4122	LIVADA	ZAKUP	Obraslo, MSP			
1123.	III SISAČKO-MOSLAVAČKA	JASENOVAC	JASENOVAC	318809	3480/1	975	LIVADA	ZAKUP	Obraslo			
1124.	III SISAČKO-MOSLAVAČKA	JASENOVAC	JASENOVAC	318809	3480/2	2226	LIVADA	ZAKUP	Obraslo			
1125.	III SISAČKO-MOSLAVAČKA	JASENOVAC	JASENOVAC	318809	3481	6276	LIVADA	ZAKUP	Obraslo, MSP			
1126.	III SISAČKO-MOSLAVAČKA	JASENOVAC	JASENOVAC	318809	3482	3248	LIVADA	ZAKUP	Obraslo, MSP			
1127.	III SISAČKO-MOSLAVAČKA	JASENOVAC	JASENOVAC	318809	3483	3154	LIVADA	ZAKUP	Obraslo, MSP			
1128.	III SISAČKO-MOSLAVAČKA	JASENOVAC	JASENOVAC	318809	3484	3489	LIVADA	ZAKUP	Obraslo, MSP			
1129.	III SISAČKO-MOSLAVAČKA	JASENOVAC	JASENOVAC	318809	3485	3223	LIVADA	ZAKUP	Obraslo, MSP			
1130.	III SISAČKO-MOSLAVAČKA	JASENOVAC	JASENOVAC	318809	3486	9520	LIVADA	ZAKUP	Obraslo, MSP			
1131.	III SISAČKO-MOSLAVAČKA	JASENOVAC	JASENOVAC	318809	3488	2514	LIVADA	ZAKUP	Obraslo			
1132.	III SISAČKO-MOSLAVAČKA	JASENOVAC	JASENOVAC	318809	3489	2676	LIVADA	ZAKUP	Obraslo			
1133.	III SISAČKO-MOSLAVAČKA	JASENOVAC	JASENOVAC	318809	3491	3823	LIVADA	ZAKUP	Obraslo			ZK -ORANICA
1134.	III SISAČKO-MOSLAVAČKA	JASENOVAC	JASENOVAC	318809	3492	3960	LIVADA	ZAKUP	Obraslo			ZK -ORANICA
1135.	III SISAČKO-MOSLAVAČKA	JASENOVAC	JASENOVAC	318809	3493	8426	LIVADA	ZAKUP	Obraslo			
1136.	III SISAČKO-MOSLAVAČKA	JASENOVAC	JASENOVAC	318809	3494	5453	LIVADA	ZAKUP	Obraslo			
1137.	III SISAČKO-MOSLAVAČKA	JASENOVAC	JASENOVAC	318809	3495	3082	LIVADA	ZAKUP	Obraslo			
1138.	III SISAČKO-MOSLAVAČKA	JASENOVAC	JASENOVAC	318809	3496	5068	LIVADA	ZAKUP	Obraslo			
1139.	III SISAČKO-MOSLAVAČKA	JASENOVAC	JASENOVAC	318809	3497	4945	LIVADA	ZAKUP	Obraslo			ZK -ORANICA
1140.	III SISAČKO-MOSLAVAČKA	JASENOVAC	JASENOVAC	318809	3498	18885	LIVADA	ZAKUP	Obraslo			
1141.	III SISAČKO-MOSLAVAČKA	JASENOVAC	JASENOVAC	318809	3499	9581	LIVADA	ZAKUP	Obraslo			
1142.	III SISAČKO-MOSLAVAČKA	JASENOVAC	JASENOVAC	318809	3500	5143	LIVADA	ZAKUP	Obraslo			ZK -ORANICA
1143.	III SISAČKO-MOSLAVAČKA	JASENOVAC	JASENOVAC	318809	3501	4859	LIVADA	ZAKUP	Obraslo			
1144.	III SISAČKO-MOSLAVAČKA	JASENOVAC	JASENOVAC	318809	3502	20219	LIVADA	ZAKUP	Obraslo			ZK -ORANICA
1145.	III SISAČKO-MOSLAVAČKA	JASENOVAC	JASENOVAC	318809	3503	4435	LIVADA	ZAKUP	Obraslo			
1146.	III SISAČKO-MOSLAVAČKA	JASENOVAC	JASENOVAC	318809	3504	4212	LIVADA	ZAKUP	Obraslo			ZK -ORANICA
1147.	III SISAČKO-MOSLAVAČKA	JASENOVAC	JASENOVAC	318809	3505	4086	LIVADA	ZAKUP	Obraslo			
1148.	III SISAČKO-MOSLAVAČKA	JASENOVAC	JASENOVAC	318809	3506/1	1072	LIVADA	ZAKUP	Obraslo			ZK -ORANICA

OPĆINA JASENOVAC: PRIKAZ RASPOLAGANJA PO KATASTARSKIM ČESTICAMA I OBLICIMA RASPOLAGANJA												
r.br	Županija	Općina	Katastarska općina naziv	Katastarska općina brojčana oznaka	Katastarska čestica broj	Katastarska čestica površina m²	Katastarska čestica način uporabe/ katastarska kultura	Katastarska čestica predviđeni oblik raspolaganja	Katastarska čestica specifičnosti	Katastarska čestica dosadašnji oblik raspolaganja	Katastarska čestica trajanje raspolaganja (do datuma)	NAPOMENA
1	2	3	4	5	6	7	8	9	10	11	12	13
1149.	III SISAČKO-MOSLAVAČKA	JASENOVAC	JASENOVAC	318809	3506/2	4981	LIVADA	ZAKUP	Obraslo			
1150.	III SISAČKO-MOSLAVAČKA	JASENOVAC	JASENOVAC	318809	3507	5467	LIVADA	ZAKUP	Obraslo			
1151.	III SISAČKO-MOSLAVAČKA	JASENOVAC	JASENOVAC	318809	3508	5611	LIVADA	ZAKUP	Obraslo			
1152.	III SISAČKO-MOSLAVAČKA	JASENOVAC	JASENOVAC	318809	3509	3165	LIVADA	ZAKUP	Obraslo			
1153.	III SISAČKO-MOSLAVAČKA	JASENOVAC	JASENOVAC	318809	3510	12833	LIVADA	ZAKUP	Obraslo			ZK -ORANICA
1154.	III SISAČKO-MOSLAVAČKA	JASENOVAC	JASENOVAC	318809	3512	5021	LIVADA	ZAKUP	NESREĐENO ZK; Obraslo			RH 1/2
1155.	III SISAČKO-MOSLAVAČKA	JASENOVAC	JASENOVAC	318809	3513	6811	LIVADA	ZAKUP	Obraslo			
1156.	III SISAČKO-MOSLAVAČKA	JASENOVAC	JASENOVAC	318809	3514	8059	LIVADA	ZAKUP	Obraslo			ZK -ORANICA
1157.	III SISAČKO-MOSLAVAČKA	JASENOVAC	JASENOVAC	318809	3515	10523	LIVADA	ZAKUP	Obraslo			ZK -ORANICA
1158.	III SISAČKO-MOSLAVAČKA	JASENOVAC	JASENOVAC	318809	3516	3589	LIVADA	ZAKUP	Obraslo			
1159.	III SISAČKO-MOSLAVAČKA	JASENOVAC	JASENOVAC	318809	3517	2816	LIVADA	ZAKUP	Obraslo			ZK -ORANICA
1160.	III SISAČKO-MOSLAVAČKA	JASENOVAC	JASENOVAC	318809	3518	7516	LIVADA	ZAKUP	Obraslo			ZK -ORANICA
1161.	III SISAČKO-MOSLAVAČKA	JASENOVAC	JASENOVAC	318809	3519/1	3762	LIVADA	ZAKUP	Obraslo			
1162.	III SISAČKO-MOSLAVAČKA	JASENOVAC	JASENOVAC	318809	3519/2	3759	LIVADA	ZAKUP	Obraslo			
1163.	III SISAČKO-MOSLAVAČKA	JASENOVAC	JASENOVAC	318809	3520	14843	LIVADA	ZAKUP	Obraslo			ZK -ORANICA
1164.	III SISAČKO-MOSLAVAČKA	JASENOVAC	JASENOVAC	318809	3521	5431	LIVADA	ZAKUP	Obraslo			
1165.	III SISAČKO-MOSLAVAČKA	JASENOVAC	JASENOVAC	318809	3522	3334	LIVADA	ZAKUP	Obraslo			ZK -ORANICA
1166.	III SISAČKO-MOSLAVAČKA	JASENOVAC	JASENOVAC	318809	3525	9815	LIVADA	PRODAJA	Obraslo			ZK -ORANICA
1167.	III SISAČKO-MOSLAVAČKA	JASENOVAC	JASENOVAC	318809	3526	3039	LIVADA	PRODAJA	Obraslo			
1168.	III SISAČKO-MOSLAVAČKA	JASENOVAC	JASENOVAC	318809	3536	5722	LIVADA	PRODAJA	Obraslo			ZK -ORANICA
1169.	III SISAČKO-MOSLAVAČKA	JASENOVAC	JASENOVAC	318809	3537	4201	LIVADA	PRODAJA	Obraslo			
1170.	III SISAČKO-MOSLAVAČKA	JASENOVAC	JASENOVAC	318809	3539	4532	LIVADA	PRODAJA	Obraslo			ZK -ORANICA
1171.	III SISAČKO-MOSLAVAČKA	JASENOVAC	JASENOVAC	318809	3540	4474	LIVADA	PRODAJA	Obraslo			ZK -ORANICA
1172.	III SISAČKO-MOSLAVAČKA	JASENOVAC	JASENOVAC	318809	3541	4899	LIVADA	PRODAJA	Obraslo			ZK -ORANICA
1173.	III SISAČKO-MOSLAVAČKA	JASENOVAC	JASENOVAC	318809	3543	4183	LIVADA	PRODAJA	Obraslo			
1174.	III SISAČKO-MOSLAVAČKA	JASENOVAC	JASENOVAC	318809	3544	4492	LIVADA	PRODAJA	Obraslo			
1175.	III SISAČKO-MOSLAVAČKA	JASENOVAC	JASENOVAC	318809	3545	6819	LIVADA	PRODAJA	Obraslo			
1176.	III SISAČKO-MOSLAVAČKA	JASENOVAC	JASENOVAC	318809	3546	6592	LIVADA	PRODAJA	Obraslo			
1177.	III SISAČKO-MOSLAVAČKA	JASENOVAC	JASENOVAC	318809	3548/2	5427	LIVADA	PRODAJA	Obraslo			ZK -ORANICA
1178.	III SISAČKO-MOSLAVAČKA	JASENOVAC	JASENOVAC	318809	3549	1841	LIVADA	PRODAJA	Obraslo			ZK -ORANICA
1179.	III SISAČKO-MOSLAVAČKA	JASENOVAC	JASENOVAC	318809	3550	1885	LIVADA	PRODAJA	Obraslo			ZK -ORANICA
1180.	III SISAČKO-MOSLAVAČKA	JASENOVAC	JASENOVAC	318809	3551	4136	LIVADA	PRODAJA	Obraslo			ZK -ORANICA
1181.	III SISAČKO-MOSLAVAČKA	JASENOVAC	JASENOVAC	318809	3552	2237	LIVADA	PRODAJA	Obraslo			
1182.	III SISAČKO-MOSLAVAČKA	JASENOVAC	JASENOVAC	318809	3553/2	2557	LIVADA	PRODAJA	Obraslo			ZK -ORANICA
1183.	III SISAČKO-MOSLAVAČKA	JASENOVAC	JASENOVAC	318809	3554	2705	LIVADA	PRODAJA	Obraslo			ZK -ORANICA
1184.	III SISAČKO-MOSLAVAČKA	JASENOVAC	JASENOVAC	318809	3555/1	2949	LIVADA	PRODAJA	Obraslo			ZK -ORANICA

OPĆINA JASENOVAC: PRIKAZ RASPOLAGANJA PO KATASTARSKIM ČESTICAMA I OBLICIMA RASPOLAGANJA												
r.br	Županija	Općina	Katastarska općina naziv	Katastarska općina brojčana oznaka	Katastarska čestica broj	Katastarska čestica površina m²	Katastarska čestica način uporabe/ katastarska kultura	Katastarska čestica predviđeni oblik raspolaganja	Katastarska čestica specifičnosti	Katastarska čestica dosadašnji oblik raspolaganja	Katastarska čestica trajanje raspolaganja (do datuma)	NAPOMENA
1	2	3	4	5	6	7	8	9	10	11	12	13
1185.	III SISAČKO-MOSLAVAČKA	JASENOVAC	JASENOVAC	318809	3555/2	2974	LIVADA	PRODAJA	Obraslo			ZK -ORANICA
1186.	III SISAČKO-MOSLAVAČKA	JASENOVAC	JASENOVAC	318809	3556	13404	LIVADA	PRODAJA	Obraslo			ZK -ORANICA
1187.	III SISAČKO-MOSLAVAČKA	JASENOVAC	JASENOVAC	318809	3557/1	4953	LIVADA	PRODAJA	Obraslo			ZK -ORANICA
1188.	III SISAČKO-MOSLAVAČKA	JASENOVAC	JASENOVAC	318809	3557/2	2640	LIVADA	PRODAJA	Obraslo			ZK -ORANICA
1189.	III SISAČKO-MOSLAVAČKA	JASENOVAC	JASENOVAC	318809	3557/3	2528	LIVADA	PRODAJA	Obraslo			ZK -ORANICA
1190.	III SISAČKO-MOSLAVAČKA	JASENOVAC	JASENOVAC	318809	3559	9793	LIVADA	ZAKUP	Obraslo			ZK -ORANICA
1191.	III SISAČKO-MOSLAVAČKA	JASENOVAC	JASENOVAC	318809	3560/1	1266	LIVADA	ZAKUP	Obraslo			ZK -ORANICA
1192.	III SISAČKO-MOSLAVAČKA	JASENOVAC	JASENOVAC	318809	3560/2	1155	LIVADA	ZAKUP	Obraslo			ZK -ORANICA
1193.	III SISAČKO-MOSLAVAČKA	JASENOVAC	JASENOVAC	318809	3560/3	2421	LIVADA	ZAKUP	Obraslo			ZK -ORANICA
1194.	III SISAČKO-MOSLAVAČKA	JASENOVAC	JASENOVAC	318809	3561	3870	LIVADA	ZAKUP	Obraslo, uz MSP			ZK -ORANICA
1195.	III SISAČKO-MOSLAVAČKA	JASENOVAC	JASENOVAC	318809	3562	1770	LIVADA	ZAKUP	Obraslo, uz MSP			ZK -ORANICA
1196.	III SISAČKO-MOSLAVAČKA	JASENOVAC	JASENOVAC	318809	3564	3147	LIVADA	ZAKUP	Obraslo, uz MSP			ZK -ORANICA
1197.	III SISAČKO-MOSLAVAČKA	JASENOVAC	JASENOVAC	318809	3565	5021	LIVADA	ZAKUP	Obraslo, uz MSP			ZK -ORANICA
1198.	III SISAČKO-MOSLAVAČKA	JASENOVAC	JASENOVAC	318809	3566/1	2474	LIVADA	ZAKUP	Obraslo, uz MSP			ZK -ORANICA
1199.	III SISAČKO-MOSLAVAČKA	JASENOVAC	JASENOVAC	318809	3566/2	2435	LIVADA	ZAKUP	Obraslo, uz MSP			ZK -ORANICA
1200.	III SISAČKO-MOSLAVAČKA	JASENOVAC	JASENOVAC	318809	3567	4909	LIVADA	ZAKUP	Obraslo, uz MSP			ZK -ORANICA
1201.	III SISAČKO-MOSLAVAČKA	JASENOVAC	JASENOVAC	318809	3568	3521	LIVADA	ZAKUP	Obraslo, uz MSP			ZK -ORANICA
1202.	III SISAČKO-MOSLAVAČKA	JASENOVAC	JASENOVAC	318809	3569	3345	LIVADA	ZAKUP	Obraslo, uz MSP			ZK -ORANICA
1203.	III SISAČKO-MOSLAVAČKA	JASENOVAC	JASENOVAC	318809	3570	3345	LIVADA	ZAKUP	Obraslo, uz MSP			ZK -ORANICA
1204.	III SISAČKO-MOSLAVAČKA	JASENOVAC	JASENOVAC	318809	3571	3345	LIVADA	ZAKUP	Obraslo, uz MSP			ZK -ORANICA
1205.	III SISAČKO-MOSLAVAČKA	JASENOVAC	JASENOVAC	318809	3572	12466	LIVADA	ZAKUP	Obraslo, uz MSP			ZK -ORANICA
1206.	III SISAČKO-MOSLAVAČKA	JASENOVAC	JASENOVAC	318809	3573	6704	LIVADA	ZAKUP	Obraslo, uz MSP			ZK -ORANICA
1207.	III SISAČKO-MOSLAVAČKA	JASENOVAC	JASENOVAC	318809	3574	5488	LIVADA	ZAKUP	Obraslo, uz MSP			ZK -ORANICA
1208.	III SISAČKO-MOSLAVAČKA	JASENOVAC	JASENOVAC	318809	3575/1	1061	LIVADA	ZAKUP	Obraslo, uz MSP			ZK -ORANICA
1209.	III SISAČKO-MOSLAVAČKA	JASENOVAC	JASENOVAC	318809	3575/2	881	LIVADA	ZAKUP	Obraslo, uz MSP			ZK -ORANICA
1210.	III SISAČKO-MOSLAVAČKA	JASENOVAC	JASENOVAC	318809	3576	1579	LIVADA	ZAKUP	Obraslo, uz MSP			ZK -ORANICA
1211.	III SISAČKO-MOSLAVAČKA	JASENOVAC	JASENOVAC	318809	3577	6934	LIVADA	ZAKUP	Obraslo, uz MSP			ZK -ORANICA
1212.	III SISAČKO-MOSLAVAČKA	JASENOVAC	JASENOVAC	318809	3578	2500	LIVADA	ZAKUP	Obraslo, uz MSP			ZK -ORANICA
1213.	III SISAČKO-MOSLAVAČKA	JASENOVAC	JASENOVAC	318809	3580	2669	LIVADA	ZAKUP	Obraslo, uz MSP			ZK -ORANICA
1214.	III SISAČKO-MOSLAVAČKA	JASENOVAC	JASENOVAC	318809	3581	2439	LIVADA	ZAKUP	Obraslo, uz MSP			ZK -ORANICA
1215.	III SISAČKO-MOSLAVAČKA	JASENOVAC	JASENOVAC	318809	3582	14278	LIVADA	ZAKUP	Obraslo, uz MSP			ZK -ORANICA
1216.	III SISAČKO-MOSLAVAČKA	JASENOVAC	JASENOVAC	318809	3583	5883	LIVADA	ZAKUP	Obraslo, uz MSP			ZK -ORANICA
1217.	III SISAČKO-MOSLAVAČKA	JASENOVAC	JASENOVAC	318809	3584	5622	LIVADA	ZAKUP	Obraslo, uz MSP			ZK -ORANICA
1218.	III SISAČKO-MOSLAVAČKA	JASENOVAC	JASENOVAC	318809	3585/1	2654	LIVADA	ZAKUP	Obraslo, uz MSP			ZK -ORANICA
1219.	III SISAČKO-MOSLAVAČKA	JASENOVAC	JASENOVAC	318809	3586/1	5963	LIVADA	ZAKUP	Obraslo, uz MSP			ZK -ORANICA
1220.	III SISAČKO-MOSLAVAČKA	JASENOVAC	JASENOVAC	318809	3586/2	2877	LIVADA	ZAKUP	Obraslo, uz MSP			ZK -ORANICA
1221.	III SISAČKO-MOSLAVAČKA	JASENOVAC	JASENOVAC	318809	3586/3	5966	LIVADA	ZAKUP	Obraslo, uz MSP			ZK -ORANICA

OPĆINA JASENOVAC: PRIKAZ RASPOLAGANJA PO KATASTARSKIM ČESTICAMA I OBLICIMA RASPOLAGANJA												
r.br	Županija	Općina	Katastarska općina naziv	Katastarska općina brojčana oznaka	Katastarska čestica broj	Katastarska čestica površina m²	Katastarska čestica način uporabe/ katastarska kultura	Katastarska čestica predviđeni oblik raspolaganja	Katastarska čestica specifičnosti	Katastarska čestica dosadašnji oblik raspolaganja	Katastarska čestica trajanje raspolaganja (do datuma)	NAPOMENA
1	2	3	4	5	6	7	8	9	10	11	12	13
1222.	III SISAČKO-MOSLAVAČKA	JASENOVAC	JASENOVAC	318809	3586/4	1985	LIVADA	ZAKUP	Obraslo, uz MSP			ZK -ORANICA
1223.	III SISAČKO-MOSLAVAČKA	JASENOVAC	JASENOVAC	318809	3586/5	1989	LIVADA	ZAKUP	NESREĐENO ZK; Obraslo, MSP			RH 2/5
1224.	III SISAČKO-MOSLAVAČKA	JASENOVAC	JASENOVAC	318809	3586/6	1985	LIVADA	ZAKUP	Obraslo, MSP			ZK -ORANICA
1225.	III SISAČKO-MOSLAVAČKA	JASENOVAC	JASENOVAC	318809	3586/7	5984	LIVADA	ZAKUP	Obraslo, MSP			ZK -ORANICA
1226.	III SISAČKO-MOSLAVAČKA	JASENOVAC	JASENOVAC	318809	3590	10214	LIVADA	ZAKUP	Obraslo,MSP			
1227.	III SISAČKO-MOSLAVAČKA	JASENOVAC	JASENOVAC	318809	3593	1827	LIVADA	ZAKUP	Obraslo,MSP			
1228.	III SISAČKO-MOSLAVAČKA	JASENOVAC	JASENOVAC	318809	3594	1827	LIVADA	ZAKUP	Obraslo,MSP			
1229.	III SISAČKO-MOSLAVAČKA	JASENOVAC	JASENOVAC	318809	3595	3827	LIVADA	ZAKUP	Obraslo,MSP			
1230.	III SISAČKO-MOSLAVAČKA	JASENOVAC	JASENOVAC	318809	3597/1	6923	LIVADA	ZAKUP	Obraslo,MSP			RH 1/2
1231.	III SISAČKO-MOSLAVAČKA	JASENOVAC	JASENOVAC	318809	3597/2	6923	LIVADA	ZAKUP	Obraslo,MSP			
1232.	III SISAČKO-MOSLAVAČKA	JASENOVAC	JASENOVAC	318809	3597/3	6927	LIVADA	ZAKUP	Obraslo,MSP			
1233.	III SISAČKO-MOSLAVAČKA	JASENOVAC	JASENOVAC	318809	3598	3384	LIVADA	ZAKUP	Obraslo,MSP			
1234.	III SISAČKO-MOSLAVAČKA	JASENOVAC	JASENOVAC	318809	3599	2039	LIVADA	ZAKUP	Obraslo,MSP			ZK -ORANICA
1235.	III SISAČKO-MOSLAVAČKA	JASENOVAC	JASENOVAC	318809	3600	3935	LIVADA	ZAKUP	Obraslo,MSP			ZK -ORANICA
1236.	III SISAČKO-MOSLAVAČKA	JASENOVAC	JASENOVAC	318809	3601	5096	LIVADA	ZAKUP	Obraslo,MSP			
1237.	III SISAČKO-MOSLAVAČKA	JASENOVAC	JASENOVAC	318809	3602	8095	LIVADA	ZAKUP	Obraslo,MSP			RH 1/2
1238.	III SISAČKO-MOSLAVAČKA	JASENOVAC	JASENOVAC	318809	3603/1	2877	LIVADA	ZAKUP	Obraslo,MSP			
1239.	III SISAČKO-MOSLAVAČKA	JASENOVAC	JASENOVAC	318809	3603/2	4136	LIVADA	ZAKUP	Obraslo,MSP			
1240.	III SISAČKO-MOSLAVAČKA	JASENOVAC	JASENOVAC	318809	3604	3870	LIVADA	ZAKUP	Obraslo,MSP			RH 3/9
1241.	III SISAČKO-MOSLAVAČKA	JASENOVAC	JASENOVAC	318809	3605	3866	LIVADA	ZAKUP	Obraslo,MSP			
1242.	III SISAČKO-MOSLAVAČKA	JASENOVAC	JASENOVAC	318809	3606	3665	LIVADA	ZAKUP	Obraslo,MSP			ZK -ORANICA
1243.	III SISAČKO-MOSLAVAČKA	JASENOVAC	JASENOVAC	318809	3608	5301	LIVADA	ZAKUP	Obraslo,MSP			ZK -ORANICA
1244.	III SISAČKO-MOSLAVAČKA	JASENOVAC	JASENOVAC	318809	3609	5406	LIVADA	ZAKUP	Obraslo,MSP			
1245.	III SISAČKO-MOSLAVAČKA	JASENOVAC	JASENOVAC	318809	3610	3892	LIVADA	ZAKUP	Obraslo,MSP			
1246.	III SISAČKO-MOSLAVAČKA	JASENOVAC	JASENOVAC	318809	3611	1985	LIVADA	ZAKUP	Obraslo,MSP			
1247.	III SISAČKO-MOSLAVAČKA	JASENOVAC	JASENOVAC	318809	3612	1766	LIVADA	ZAKUP	Obraslo,MSP			
1248.	III SISAČKO-MOSLAVAČKA	JASENOVAC	JASENOVAC	318809	3614	2194	LIVADA	ZAKUP	Obraslo,MSP			
1249.	III SISAČKO-MOSLAVAČKA	JASENOVAC	JASENOVAC	318809	3615/1	2687	LIVADA	ZAKUP	Obraslo,MSP			
1250.	III SISAČKO-MOSLAVAČKA	JASENOVAC	JASENOVAC	318809	3615/2	2809	LIVADA	ZAKUP	Obraslo,MSP			
1251.	III SISAČKO-MOSLAVAČKA	JASENOVAC	JASENOVAC	318809	3616	1374	LIVADA	ZAKUP	Obraslo,MSP			
1252.	III SISAČKO-MOSLAVAČKA	JASENOVAC	JASENOVAC	318809	3617	3852	LIVADA	ZAKUP	Obraslo,MSP			
1253.	III SISAČKO-MOSLAVAČKA	JASENOVAC	JASENOVAC	318809	3618	6786	LIVADA	ZAKUP	Obraslo,MSP			RH 1/2
1254.	III SISAČKO-MOSLAVAČKA	JASENOVAC	JASENOVAC	318809	3619	7491	LIVADA	ZAKUP	Obraslo,MSP			RH 1/2
1255.	III SISAČKO-MOSLAVAČKA	JASENOVAC	JASENOVAC	318809	3620/1	2690	LIVADA	ZAKUP	Obraslo,MSP			
1256.	III SISAČKO-MOSLAVAČKA	JASENOVAC	JASENOVAC	318809	3620/2	2687	LIVADA	ZAKUP	Obraslo,MSP			
1257.	III SISAČKO-MOSLAVAČKA	JASENOVAC	JASENOVAC	318809	3621	3809	LIVADA	ZAKUP	Obraslo,MSP			

OPĆINA JASENOVAC: PRIKAZ RASPOLAGANJA PO KATASTARSKIM ČESTICAMA I OBLICIMA RASPOLAGANJA												
r.br	Županija	Općina	Katastarska općina naziv	Katastarska općina brojčana oznaka	Katastarska čestica broj	Katastarska čestica površina m²	Katastarska čestica način uporabe/ katastarska kultura	Katastarska čestica predviđeni oblik raspolaganja	Katastarska čestica specifičnosti	Katastarska čestica dosadašnji oblik raspolaganja	Katastarska čestica trajanje raspolaganja (do datuma)	NAPOMENA
1	2	3	4	5	6	7	8	9	10	11	12	13
1258.	III SISAČKO-MOSLAVAČKA	JASENOVAC	JASENOVAC	318809	3622	3406	LIVADA	ZAKUP	Obraslo,MSP			
1259.	III SISAČKO-MOSLAVAČKA	JASENOVAC	JASENOVAC	318809	3624	6739	LIVADA	ZAKUP	Obraslo,MSP			
1260.	III SISAČKO-MOSLAVAČKA	JASENOVAC	JASENOVAC	318809	3625	6739	LIVADA	ZAKUP	Obraslo,MSP			
1261.	III SISAČKO-MOSLAVAČKA	JASENOVAC	JASENOVAC	318809	3626	6739	LIVADA	ZAKUP	Obraslo,MSP			
1262.	III SISAČKO-MOSLAVAČKA	JASENOVAC	JASENOVAC	318809	3627	3295	LIVADA	ZAKUP	Obraslo,MSP			
1263.	III SISAČKO-MOSLAVAČKA	JASENOVAC	JASENOVAC	318809	3628	3295	LIVADA	ZAKUP	Obraslo,MSP			
1264.	III SISAČKO-MOSLAVAČKA	JASENOVAC	JASENOVAC	318809	3629/2	7452	LIVADA	ZAKUP	Obraslo,MSP			
1265.	III SISAČKO-MOSLAVAČKA	JASENOVAC	JASENOVAC	318809	3629/3	7452	LIVADA	ZAKUP	Obraslo,MSP			
1266.	III SISAČKO-MOSLAVAČKA	JASENOVAC	JASENOVAC	318809	3631	3748	LIVADA	ZAKUP	Obraslo,MSP			
1267.	III SISAČKO-MOSLAVAČKA	JASENOVAC	JASENOVAC	318809	3632	5463	LIVADA	ZAKUP	Obraslo,MSP			
1268.	III SISAČKO-MOSLAVAČKA	JASENOVAC	JASENOVAC	318809	3633	3884	LIVADA	ZAKUP	Obraslo,MSP, dio P1			
1269.	III SISAČKO-MOSLAVAČKA	JASENOVAC	JASENOVAC	318809	3634	3643	LIVADA	ZAKUP	Obraslo,MSP, dio P1			RH 1/2
1270.	III SISAČKO-MOSLAVAČKA	JASENOVAC	JASENOVAC	318809	3635	7203	LIVADA	ZAKUP	Obraslo,MSP, dio P1			
1271.	III SISAČKO-MOSLAVAČKA	JASENOVAC	JASENOVAC	318809	3636	2831	LIVADA	ZAKUP	Obraslo,MSP, dio P1			
1272.	III SISAČKO-MOSLAVAČKA	JASENOVAC	JASENOVAC	318809	3637	2831	LIVADA	ZAKUP	Obraslo,MSP, dio P1			
1273.	III SISAČKO-MOSLAVAČKA	JASENOVAC	JASENOVAC	318809	3638	11465	LIVADA	ZAKUP	Obraslo,MSP, dio P1			
1274.	III SISAČKO-MOSLAVAČKA	JASENOVAC	JASENOVAC	318809	3651	3687	LIVADA	ZAKUP	Obraslo,MSP, dio P1			
1275.	III SISAČKO-MOSLAVAČKA	JASENOVAC	JASENOVAC	318809	3652	3090	LIVADA	ZAKUP	Obraslo,MSP			RH 1/2
1276.	III SISAČKO-MOSLAVAČKA	JASENOVAC	JASENOVAC	318809	3653	2118	LIVADA	ZAKUP	NESREĐENO ZK; Obraslo, MSP, dio P1			RH 1/2
1277.	III SISAČKO-MOSLAVAČKA	JASENOVAC	JASENOVAC	318809	3654	2298	LIVADA	ZAKUP	NESREĐENO ZK; Obraslo, MSP, dio P1			RH 1/2
1278.	III SISAČKO-MOSLAVAČKA	JASENOVAC	JASENOVAC	318809	3655	3093	LIVADA	ZAKUP	Obraslo,MSP			RH 1/2
1279.	III SISAČKO-MOSLAVAČKA	JASENOVAC	JASENOVAC	318809	3656	11135	LIVADA	ZAKUP	Obraslo,MSP			
1280.	III SISAČKO-MOSLAVAČKA	JASENOVAC	JASENOVAC	318809	3657	5546	LIVADA	ZAKUP	NESREĐENO ZK; Obraslo, MSP, dio P1			ZK -ORANICA
1281.	III SISAČKO-MOSLAVAČKA	JASENOVAC	JASENOVAC	318809	3663	6606	LIVADA	ZAKUP	Obraslo,MSP, dio P1			
1282.	III SISAČKO-MOSLAVAČKA	JASENOVAC	JASENOVAC	318809	3667	2467	LIVADA	ZAKUP	Obraslo,MSP			RH 2/4
1283.	III SISAČKO-MOSLAVAČKA	JASENOVAC	JASENOVAC	318809	3668/1	1431	LIVADA	ZAKUP	Obraslo,MSP			
1284.	III SISAČKO-MOSLAVAČKA	JASENOVAC	JASENOVAC	318809	3668/2	712	LIVADA	ZAKUP	Obraslo,MSP			
1285.	III SISAČKO-MOSLAVAČKA	JASENOVAC	JASENOVAC	318809	3668/3	716	LIVADA	ZAKUP	Obraslo,MSP			
1286.	III SISAČKO-MOSLAVAČKA	JASENOVAC	JASENOVAC	318809	3670	2291	LIVADA	ZAKUP	Obraslo,MSP, dio P1			
1287.	III SISAČKO-MOSLAVAČKA	JASENOVAC	JASENOVAC	318809	3671	8182	LIVADA	ZAKUP	Obraslo,MSP, dio P1			RH 2/4
1288.	III SISAČKO-MOSLAVAČKA	JASENOVAC	JASENOVAC	318809	3672/2	1957	LIVADA	ZAKUP	Obraslo,MSP			
1289.	III SISAČKO-MOSLAVAČKA	JASENOVAC	JASENOVAC	318809	3672/4	1457	LIVADA	ZAKUP	Obraslo,MSP, dio P1			
1290.	III SISAČKO-MOSLAVAČKA	JASENOVAC	JASENOVAC	318809	3673/2	1334	LIVADA	ZAKUP	Obraslo,MSP			
1291.	III SISAČKO-MOSLAVAČKA	JASENOVAC	JASENOVAC	318809	3700	1439	LIVADA	ZAKUP	NESREĐENO ZK, MSP			

OPĆINA JASENOVAC: PRIKAZ RASPOLAGANJA PO KATASTARSKIM ČESTICAMA I OBLICIMA RASPOLAGANJA												
r.br	Županija	Općina	Katastarska općina naziv	Katastarska općina brojčana oznaka	Katastarska čestica broj	Katastarska čestica površina m²	Katastarska čestica način uporabe/ katastarska kultura	Katastarska čestica predviđeni oblik raspolaganja	Katastarska čestica specifičnosti	Katastarska čestica dosadašnji oblik raspolaganja	Katastarska čestica trajanje raspolaganja (do datuma)	NAPOMENA
1	2	3	4	5	6	7	8	9	10	11	12	13
1292.	III SISAČKO-MOSLAVAČKA	JASENOVAC	JASENOVAC	318809	3701/1	748	LIVADA	ZAKUP	Obraslo,MSP			
1293.	III SISAČKO-MOSLAVAČKA	JASENOVAC	JASENOVAC	318809	3702	40	LIVADA	ZAKUP	Obraslo,MSP			RH 1/2
1294.	III SISAČKO-MOSLAVAČKA	JASENOVAC	JASENOVAC	318809	3706	3187	LIVADA	ZAKUP	Obraslo,MSP			RH 3/5
1295.	III SISAČKO-MOSLAVAČKA	JASENOVAC	JASENOVAC	318809	3710	1978	LIVADA	ZAKUP	Obraslo,MSP			
1296.	III SISAČKO-MOSLAVAČKA	JASENOVAC	JASENOVAC	318809	3711	4359	LIVADA	ZAKUP	Obraslo,MSP			
1297.	III SISAČKO-MOSLAVAČKA	JASENOVAC	JASENOVAC	318809	3713/2	1734	LIVADA	ZAKUP	Obraslo, uz MSP			
1298.	III SISAČKO-MOSLAVAČKA	JASENOVAC	JASENOVAC	318809	3718	2453	LIVADA	ZAKUP	Obraslo,MSP			
1299.	III SISAČKO-MOSLAVAČKA	JASENOVAC	JASENOVAC	318809	3719/1	8987	LIVADA	ZAKUP	Obraslo,MSP			
1300.	III SISAČKO-MOSLAVAČKA	JASENOVAC	JASENOVAC	318809	3719/2	8991	LIVADA	ZAKUP	Obraslo,MSP			
1301.	III SISAČKO-MOSLAVAČKA	JASENOVAC	JASENOVAC	318809	3720/1	4183	LIVADA	ZAKUP	Obraslo,MSP			
1302.	III SISAČKO-MOSLAVAČKA	JASENOVAC	JASENOVAC	318809	3720/2	7221	LIVADA	ZAKUP	Obraslo,MSP			
1303.	III SISAČKO-MOSLAVAČKA	JASENOVAC	JASENOVAC	318809	3720/3	4204	LIVADA	ZAKUP	Obraslo,MSP			
1304.	III SISAČKO-MOSLAVAČKA	JASENOVAC	JASENOVAC	318809	3833	985	ORANICA	ZAKUP				SPOMEN POD-RUČJE
1305.	III SISAČKO-MOSLAVAČKA	JASENOVAC	JASENOVAC	318809	3837/2	4111	LIVADA	ZAKUP				SPOMEN POD-RUČJE
1306.	III SISAČKO-MOSLAVAČKA	JASENOVAC	JASENOVAC	318809	3838/2	6086	ORANICA	ZAKUP				SPOMEN POD-RUČJE
1307.	III SISAČKO-MOSLAVAČKA	JASENOVAC	JASENOVAC	318809	3864	370	PAŠNJAK	ZAKUP				SPOMEN POD-RUČJE
1308.	III SISAČKO-MOSLAVAČKA	JASENOVAC	JASENOVAC	318809	3865	421	PAŠNJAK	ZAKUP				SPOMEN POD-RUČJE
1309.	III SISAČKO-MOSLAVAČKA	JASENOVAC	JASENOVAC	318809	3868	5197	PAŠNJAK	ZAKUP				SPOMEN POD-RUČJE
1310.	III SISAČKO-MOSLAVAČKA	JASENOVAC	JASENOVAC	318809	3870	1421	PAŠNJAK	ZAKUP				SPOMEN POD-RUČJE
1311.	III SISAČKO-MOSLAVAČKA	JASENOVAC	JASENOVAC	318809	3871	266	PAŠNJAK	ZAKUP				SPOMEN POD-RUČJE
1312.	III SISAČKO-MOSLAVAČKA	JASENOVAC	JASENOVAC	318809	3872	13498	PAŠNJAK	ZAKUP				SPOMEN POD-RUČJE
1313.	III SISAČKO-MOSLAVAČKA	JASENOVAC	JASENOVAC	318809	3873	18951	PAŠNJAK	ZAKUP				SPOMEN POD-RUČJE
1314.	III SISAČKO-MOSLAVAČKA	JASENOVAC	JASENOVAC	318809	3906/2	1690	LIVADA	PRODAJA	Obraslo, P1			ZK -ORANICA
1315.	III SISAČKO-MOSLAVAČKA	JASENOVAC	JASENOVAC	318809	3906/5	2216	LIVADA	PRODAJA	Obraslo, P1			
1316.	III SISAČKO-MOSLAVAČKA	JASENOVAC	JASENOVAC	318809	3908/4	1482	LIVADA	PRODAJA	Obraslo			
1317.	III SISAČKO-MOSLAVAČKA	JASENOVAC	JASENOVAC	318809	3917/1	10434	LIVADA	ZAKUP	Obraslo,MSP, P1			
1318.	III SISAČKO-MOSLAVAČKA	JASENOVAC	JASENOVAC	318809	3927/1	4402	LIVADA	ZAKUP	Obraslo, MSP, obuhvaćene planom razminiranja			ZK -ORANICA
1319.	III SISAČKO-MOSLAVAČKA	JASENOVAC	JASENOVAC	318809	3929	9958	LIVADA	ZAKUP	Obraslo, MSP, obuhvaćene planom razminiranja,P1			

OPĆINA JASENOVAC: PRIKAZ RASPOLAGANJA PO KATASTARSKIM ČESTICAMA I OBLICIMA RASPOLAGANJA												
r.br	Županija	Općina	Katastarska općina naziv	Katastarska općina brojčana oznaka	Katastarska čestica broj	Katastarska čestica površina m²	Katastarska čestica način uporabe/ katastarska kultura	Katastarska čestica predviđeni oblik raspolaganja	Katastarska čestica specifičnosti	Katastarska čestica dosadašnji oblik raspolaganja	Katastarska čestica trajanje raspolaganja (do datuma)	NAPOMENA
1	2	3	4	5	6	7	8	9	10	11	12	13
1320.	III SISAČKO-MOSLAVAČKA	JASENOVAC	JASENOVAC	318809	3931	3395	LIVADA	ZAKUP	Obraslo, MSP, obuhvaćene planom razminiranja			
1321.	III SISAČKO-MOSLAVAČKA	JASENOVAC	JASENOVAC	318809	3938	5046	LIVADA	ZAKUP	Obraslo, MSP, obuhvaćene planom razminiranja			
1322.	III SISAČKO-MOSLAVAČKA	JASENOVAC	JASENOVAC	318809	3941	6092	LIVADA	ZAKUP	Obraslo, MSP, obuhvaćene planom razminiranja			
1323.	III SISAČKO-MOSLAVAČKA	JASENOVAC	JASENOVAC	318809	3944/2	1788	LIVADA	ZAKUP	Obraslo, MSP, obuhvaćene planom razminiranja, dio P1			RH 8/16
1324.	III SISAČKO-MOSLAVAČKA	JASENOVAC	JASENOVAC	318809	3945/1	3169	LIVADA	ZAKUP	Obraslo, MSP, obuhvaćene planom razminiranja			
1325.	III SISAČKO-MOSLAVAČKA	JASENOVAC	JASENOVAC	318809	3957/2	5366	LIVADA	ZAKUP	Obraslo, DIO P1			
1326.	III SISAČKO-MOSLAVAČKA	JASENOVAC	JASENOVAC	318809	3961/2	6786	LIVADA	ZAKUP	Obraslo, uz MSP, P1			
1327.	III SISAČKO-MOSLAVAČKA	JASENOVAC	JASENOVAC	318809	3963/1	16019	LIVADA	ZAKUP	Obraslo, uz MSP, P1			
1328.	III SISAČKO-MOSLAVAČKA	JASENOVAC	JASENOVAC	318809	3964/1	4579	LIVADA	ZAKUP	Obraslo, uz MSP, P1 dio			
1329.	III SISAČKO-MOSLAVAČKA	JASENOVAC	JASENOVAC	318809	3964/2	1913	LIVADA	ZAKUP	Obraslo, uz MSP, P1 dio			
1330.	III SISAČKO-MOSLAVAČKA	JASENOVAC	JASENOVAC	318809	3980/3	1169	ORANICA	ZAKUP	Obraslo, P1			
1331.	III SISAČKO-MOSLAVAČKA	JASENOVAC	JASENOVAC	318809	4048	870	ORANICA	ZAKUP	P1,sustav navodnja-vanja-postojeći na dijelu			RH 1/2
1332.	III SISAČKO-MOSLAVAČKA	JASENOVAC	JASENOVAC	318809	4066/1	5945	LIVADA	ZAKUP	P1 DIO,sustav navodnjavanja-posto-jeći na dijelu			DJELOMIČNO JVD
1333.	III SISAČKO-MOSLAVAČKA	JASENOVAC	JASENOVAC	318809	4066/2	6114	LIVADA	ZAKUP	P1 dio,sustav navod-njavanja-postojeći			
1334.	III SISAČKO-MOSLAVAČKA	JASENOVAC	JASENOVAC	318809	4086/2	8469	ORANICA	ZAKUP	P1,sustav navodnja-vanja-postojeći			
1335.	III SISAČKO-MOSLAVAČKA	JASENOVAC	JASENOVAC	318809	4092/4	2780	ORANICA	ZAKUP				ZK -LIVADA
1336.	III SISAČKO-MOSLAVAČKA	JASENOVAC	JASENOVAC	318809	4107	2557	ORANICA	ZAKUP				
1337.	III SISAČKO-MOSLAVAČKA	JASENOVAC	JASENOVAC	318809	4114	2079	LIVADA	ZAKUP	MSP			
1338.	III SISAČKO-MOSLAVAČKA	JASENOVAC	JASENOVAC	318809	4115/1	2144	LIVADA	ZAKUP	MSP			
1339.	III SISAČKO-MOSLAVAČKA	JASENOVAC	JASENOVAC	318809	4115/2	2144	LIVADA	ZAKUP	MSP			
1340.	III SISAČKO-MOSLAVAČKA	JASENOVAC	JASENOVAC	318809	4116	2467	LIVADA	ZAKUP	MSP			
1341.	III SISAČKO-MOSLAVAČKA	JASENOVAC	JASENOVAC	318809	4117	1090	LIVADA	ZAKUP	MSP, obuhvaćena planom razminiranja			
1342.	III SISAČKO-MOSLAVAČKA	JASENOVAC	JASENOVAC	318809	4118/1	22863	LIVADA	ZAKUP	MSP, obuhvaćena planom razminiranja			
1343.	III SISAČKO-MOSLAVAČKA	JASENOVAC	JASENOVAC	318809	4118/2	8692	LIVADA	ZAKUP	MSP			
1344.	III SISAČKO-MOSLAVAČKA	JASENOVAC	JASENOVAC	318809	4118/4	7603	LIVADA	ZAKUP	MSP, obuhvaćena planom razminiranja			

OPĆINA JASENOVAC: PRIKAZ RASPOLAGANJA PO KATASTARSKIM ČESTICAMA I OBLICIMA RASPOLAGANJA												
r.br	Županija	Općina	Katastarska općina naziv	Katastarska općina brojčana oznaka	Katastarska čestica broj	Katastarska čestica površina m²	Katastarska čestica način uporabe/ katastarska kultura	Katastarska čestica predviđeni oblik raspolaganja	Katastarska čestica specifičnosti	Katastarska čestica dosadašnji oblik raspolaganja	Katastarska čestica trajanje raspolaganja (do datuma)	NAPOMENA
1	2	3	4	5	6	7	8	9	10	11	12	13
1345.	III SISAČKO-MOSLAVAČKA	JASENOVAC	JASENOVAC	318809	4119	4352	LIVADA	ZAKUP	Obraslo, MSP (minski sumnjive površine), obuhvaćena planom razminiranja			
1346.	III SISAČKO-MOSLAVAČKA	JASENOVAC	JASENOVAC	318809	4121	3723	LIVADA	ZAKUP	Obraslo, MSP (minski sumnjive površine), obuhvaćena planom razminiranja			
1347.	III SISAČKO-MOSLAVAČKA	JASENOVAC	JASENOVAC	318809	4122	7208	LIVADA	ZAKUP	Obraslo, MSP (minski sumnjive površine), obuhvaćena planom razminiranja			
1348.	III SISAČKO-MOSLAVAČKA	JASENOVAC	JASENOVAC	318809	4123	9894	LIVADA	ZAKUP	Obraslo, MSP (minski sumnjive površine), obuhvaćena planom razminiranja			
1349.	III SISAČKO-MOSLAVAČKA	JASENOVAC	JASENOVAC	318809	4127	1888	LIVADA	ZAKUP	Obraslo, MSP (minski sumnjive površine), obuhvaćena planom razminiranja			
1350.	III SISAČKO-MOSLAVAČKA	JASENOVAC	JASENOVAC	318809	4132	4471	LIVADA	ZAKUP	Obraslo, MSP (minski sumnjive površine), obuhvaćena planom razminiranja			
1351.	III SISAČKO-MOSLAVAČKA	JASENOVAC	JASENOVAC	318809	4135	1913	LIVADA	ZAKUP	Obraslo, MSP (minski sumnjive površine)			
1352.	III SISAČKO-MOSLAVAČKA	JASENOVAC	JASENOVAC	318809	4136/1	842	LIVADA	ZAKUP	Obraslo, MSP (minski sumnjive površine), obuhvaćena planom razminiranja			
1353.	III SISAČKO-MOSLAVAČKA	JASENOVAC	JASENOVAC	318809	4138/1	2162	LIVADA	ZAKUP	Obraslo, MSP (minski sumnjive površine), obuhvaćena planom razminiranja			
1354.	III SISAČKO-MOSLAVAČKA	JASENOVAC	JASENOVAC	318809	4138/3	2165	LIVADA	ZAKUP	Obraslo, MSP (minski sumnjive površine), obuhvaćena planom razminiranja			
1355.	III SISAČKO-MOSLAVAČKA	JASENOVAC	JASENOVAC	318809	4139/1	5754	LIVADA	ZAKUP	Obraslo, MSP (minski sumnjive površine), obuhvaćena planom razminiranja			
1356.	III SISAČKO-MOSLAVAČKA	JASENOVAC	JASENOVAC	318809	4139/2	4722	LIVADA	ZAKUP	Obraslo, MSP (minski sumnjive površine), obuhvaćena planom razminiranja			
1357.	III SISAČKO-MOSLAVAČKA	JASENOVAC	JASENOVAC	318809	4139/3	4722	LIVADA	ZAKUP	Obraslo, MSP (minski sumnjive površine)			
1358.	III SISAČKO-MOSLAVAČKA	JASENOVAC	JASENOVAC	318809	4141/1	2712	LIVADA	ZAKUP	Obraslo, MSP (minski sumnjive površine)			

OPĆINA JASENOVAC: PRIKAZ RASPOLAGANJA PO KATASTARSKIM ČESTICAMA I OBLICIMA RASPOLAGANJA												
r.br	Županija	Općina	Katastarska općina naziv	Katastarska općina brojčana oznaka	Katastarska čestica broj	Katastarska čestica površina m²	Katastarska čestica način uporabe/ katastarska kultura	Katastarska čestica predviđeni oblik raspolaganja	Katastarska čestica specifičnosti	Katastarska čestica dosadašnji oblik raspolaganja	Katastarska čestica trajanje raspolaganja (do datuma)	NAPOMENA
1	2	3	4	5	6	7	8	9	10	11	12	13
1359.	III SISAČKO-MOSLAVAČKA	JASENOVAC	JASENOVAC	318809	4141/2	2708	LIVADA	ZAKUP	Obraslo, MSP (minski sumnjive površine)			
1360.	III SISAČKO-MOSLAVAČKA	JASENOVAC	JASENOVAC	318809	4142/2	3388	PAŠNJAK	ZAKUP	Obraslo, MSP (minski sumnjive površine)			RH2/3
1361.	III SISAČKO-MOSLAVAČKA	JASENOVAC	JASENOVAC	318809	4143	6531	PAŠNJAK	ZAKUP	Obraslo, MSP (minski sumnjive površine), obuhvaćena planom razminiranja			
1362.	III SISAČKO-MOSLAVAČKA	JASENOVAC	JASENOVAC	318809	4145	2579	PAŠNJAK	ZAKUP	Obraslo, dio u ŠGO, MSP			
1363.	III SISAČKO-MOSLAVAČKA	JASENOVAC	JASENOVAC	318809	4146	2593	PAŠNJAK	ZAKUP	Obraslo, dio u ŠGO, MSP			RH 1/4
1364.	III SISAČKO-MOSLAVAČKA	JASENOVAC	JASENOVAC	318809	4147	8570	PAŠNJAK	ZAKUP	Obraslo, MSP (minski sumnjive površine)			
1365.	III SISAČKO-MOSLAVAČKA	JASENOVAC	JASENOVAC	318809	4149/1	4262	PAŠNJAK	ZAKUP	Obraslo, dio u ŠGO, MSP			
1366.	III SISAČKO-MOSLAVAČKA	JASENOVAC	JASENOVAC	318809	4165/2	4521	PAŠNJAK	ZAKUP	Obraslo, MSP (minski sumnjive površine)			
1367.	III SISAČKO-MOSLAVAČKA	JASENOVAC	JASENOVAC	318809	4209	6873	PAŠNJAK	ZAKUP	Obraslo, MSP			ZK -ORANICA
1368.	III SISAČKO-MOSLAVAČKA	JASENOVAC	JASENOVAC	318809	4212/2	4568	PAŠNJAK	ZAKUP	Obraslo, MSP (minski sumnjive površine)			
1369.	III SISAČKO-MOSLAVAČKA	JASENOVAC	JASENOVAC	318809	4259/1	3917	LIVADA	ZAKUP	Obraslo, MSP (minski sumnjive površine)			
1370.	III SISAČKO-MOSLAVAČKA	JASENOVAC	JASENOVAC	318809	4314	2032	PAŠNJAK	PRODAJA	Obraslo			
1371.	III SISAČKO-MOSLAVAČKA	JASENOVAC	JASENOVAC	318809	4353	1219	PAŠNJAK	PRODAJA	Obraslo			
1372.	III SISAČKO-MOSLAVAČKA	JASENOVAC	JASENOVAC	318809	4377	2216	PAŠNJAK	ZAKUP	Obraslo			
1373.	III SISAČKO-MOSLAVAČKA	JASENOVAC	JASENOVAC	318809	4378	2115	PAŠNJAK	ZAKUP	Obraslo			
1374.	III SISAČKO-MOSLAVAČKA	JASENOVAC	JASENOVAC	318809	4379	2870	PAŠNJAK	ZAKUP	Obraslo	PRIVREMENO KORIŠTENJE POLJOPRIVRED-NOG ZEMLJIŠTA U VLASNIŠTVU RH	08/01/2023	
1375.	III SISAČKO-MOSLAVAČKA	JASENOVAC	JASENOVAC	318809	4380	611	PAŠNJAK	ZAKUP	Obraslo	PRIVREMENO KORIŠTENJE POLJOPRIVRED-NOG ZEMLJIŠTA U VLASNIŠTVU RH	08/01/2023	
1376.	III SISAČKO-MOSLAVAČKA	JASENOVAC	JASENOVAC	318809	4384	748	PAŠNJAK	ZAKUP	Obraslo			
1377.	III SISAČKO-MOSLAVAČKA	JASENOVAC	JASENOVAC	318809	4385	748	PAŠNJAK	ZAKUP	Obraslo			
1378.	III SISAČKO-MOSLAVAČKA	JASENOVAC	JASENOVAC	318809	4386	3348	PAŠNJAK	ZAKUP	Obraslo			
1379.	III SISAČKO-MOSLAVAČKA	JASENOVAC	JASENOVAC	318809	4391	2895	PAŠNJAK	ZAKUP	Obraslo			RH 7/12
1380.	III SISAČKO-MOSLAVAČKA	JASENOVAC	JASENOVAC	318809	4392	1820	PAŠNJAK	ZAKUP	Obraslo			

OPĆINA JASENOVAC: PRIKAZ RASPOLAGANJA PO KATASTARSKIM ČESTICAMA I OBLICIMA RASPOLAGANJA												
r.br	Županija	Općina	Katastarska općina naziv	Katastarska općina brojčana oznaka	Katastarska čestica broj	Katastarska čestica površina m²	Katastarska čestica način uporabe/ katastarska kultura	Katastarska čestica predviđeni oblik raspolaganja	Katastarska čestica specifičnosti	Katastarska čestica dosadašnji oblik raspolaganja	Katastarska čestica trajanje raspolaganja (do datuma)	NAPOMENA
1	2	3	4	5	6	7	8	9	10	11	12	13
1381.	III SISAČKO-MOSLAVAČKA	JASENOVAC	JASENOVAC	318809	4395	1820	PAŠNJAK	ZAKUP	Obraslo			
1382.	III SISAČKO-MOSLAVAČKA	JASENOVAC	JASENOVAC	318809	4396	3809	PAŠNJAK	ZAKUP	Obraslo			
1383.	III SISAČKO-MOSLAVAČKA	JASENOVAC	JASENOVAC	318809	4400	1813	PAŠNJAK	ZAKUP	Obraslo			RH 7/12
1384.	III SISAČKO-MOSLAVAČKA	JASENOVAC	JASENOVAC	318809	4403	2097	PAŠNJAK	ZAKUP	Obraslo			
1385.	III SISAČKO-MOSLAVAČKA	JASENOVAC	JASENOVAC	318809	4404	5283	PAŠNJAK	ZAKUP	Obraslo			
1386.	III SISAČKO-MOSLAVAČKA	JASENOVAC	JASENOVAC	318809	4409	1601	PAŠNJAK	ZAKUP	Obraslo			
1387.	III SISAČKO-MOSLAVAČKA	JASENOVAC	JASENOVAC	318809	4441	1273	PAŠNJAK	ZAKUP	Obraslo			
1388.	III SISAČKO-MOSLAVAČKA	JASENOVAC	JASENOVAC	318809	4442	2029	PAŠNJAK	ZAKUP	Obraslo			
1389.	III SISAČKO-MOSLAVAČKA	JASENOVAC	JASENOVAC	318809	4443	7840	PAŠNJAK	ZAKUP	Obraslo			
1390.	III SISAČKO-MOSLAVAČKA	JASENOVAC	JASENOVAC	318809	4444	3399	PAŠNJAK	ZAKUP	Obraslo			ZK -ORANICA
1391.	III SISAČKO-MOSLAVAČKA	JASENOVAC	JASENOVAC	318809	4445	3597	PAŠNJAK	ZAKUP	Obraslo			ZK -ORANICA
1392.	III SISAČKO-MOSLAVAČKA	JASENOVAC	JASENOVAC	318809	4446/1	8128	PAŠNJAK	ZAKUP	Obraslo			
1393.	III SISAČKO-MOSLAVAČKA	JASENOVAC	JASENOVAC	318809	4446/2	8128	PAŠNJAK	ZAKUP	Obraslo			
1394.	III SISAČKO-MOSLAVAČKA	JASENOVAC	JASENOVAC	318809	4447	5262	PAŠNJAK	ZAKUP ZAJEDNIČ-KIH PAŠNJAKA	Obraslo			
1395.	III SISAČKO-MOSLAVAČKA	JASENOVAC	JASENOVAC	318809	4448	5334	PAŠNJAK	ZAKUP ZAJEDNIČ-KIH PAŠNJAKA	Obraslo			
1396.	III SISAČKO-MOSLAVAČKA	JASENOVAC	JASENOVAC	318809	4449	5668	PAŠNJAK	ZAKUP ZAJEDNIČ-KIH PAŠNJAKA	Obraslo			RH 7/12
1397.	III SISAČKO-MOSLAVAČKA	JASENOVAC	JASENOVAC	318809	4451	6635	PAŠNJAK	ZAKUP ZAJEDNIČ-KIH PAŠNJAKA	Obraslo			
1398.	III SISAČKO-MOSLAVAČKA	JASENOVAC	JASENOVAC	318809	4452	13976	PAŠNJAK	ZAKUP ZAJEDNIČ-KIH PAŠNJAKA	Obraslo			
1399.	III SISAČKO-MOSLAVAČKA	JASENOVAC	JASENOVAC	318809	4453	5283	PAŠNJAK	ZAKUP ZAJEDNIČ-KIH PAŠNJAKA	Obraslo			
1400.	III SISAČKO-MOSLAVAČKA	JASENOVAC	JASENOVAC	318809	4454	1212	PAŠNJAK	ZAKUP ZAJEDNIČ-KIH PAŠNJAKA	Obraslo			
1401.	III SISAČKO-MOSLAVAČKA	JASENOVAC	JASENOVAC	318809	4455	1212	PAŠNJAK	ZAKUP ZAJEDNIČ-KIH PAŠNJAKA	Obraslo			
1402.	III SISAČKO-MOSLAVAČKA	JASENOVAC	JASENOVAC	318809	4456	1212	PAŠNJAK	ZAKUP ZAJEDNIČ-KIH PAŠNJAKA	Obraslo			
1403.	III SISAČKO-MOSLAVAČKA	JASENOVAC	JASENOVAC	318809	4457	1816	PAŠNJAK	ZAKUP ZAJEDNIČ-KIH PAŠNJAKA	Obraslo			
1404.	III SISAČKO-MOSLAVAČKA	JASENOVAC	JASENOVAC	318809	4458	1820	PAŠNJAK	ZAKUP ZAJEDNIČ-KIH PAŠNJAKA	Obraslo			
1405.	III SISAČKO-MOSLAVAČKA	JASENOVAC	JASENOVAC	318809	4460	4514	PAŠNJAK	ZAKUP ZAJEDNIČ-KIH PAŠNJAKA	Obraslo			RH 5/12
1406.	III SISAČKO-MOSLAVAČKA	JASENOVAC	JASENOVAC	318809	4461	3384	PAŠNJAK	ZAKUP ZAJEDNIČ-KIH PAŠNJAKA	Obraslo			
1407.	III SISAČKO-MOSLAVAČKA	JASENOVAC	JASENOVAC	318809	4462	1690	PAŠNJAK	ZAKUP ZAJEDNIČ-KIH PAŠNJAKA	Obraslo			
1408.	III SISAČKO-MOSLAVAČKA	JASENOVAC	JASENOVAC	318809	4463	1690	PAŠNJAK	ZAKUP ZAJEDNIČ-KIH PAŠNJAKA	Obraslo			
1409.	III SISAČKO-MOSLAVAČKA	JASENOVAC	JASENOVAC	318809	4465	9973	PAŠNJAK	ZAKUP ZAJEDNIČ-KIH PAŠNJAKA	Obraslo			

OPĆINA JASENOVAC: PRIKAZ RASPOLAGANJA PO KATASTARSKIM ČESTICAMA I OBLICIMA RASPOLAGANJA												
r.br	Županija	Općina	Katastarska općina naziv	Katastarska općina brojčana oznaka	Katastarska čestica broj	Katastarska čestica površina m²	Katastarska čestica način uporabe/ katastarska kultura	Katastarska čestica predviđeni oblik raspolaganja	Katastarska čestica specifičnosti	Katastarska čestica dosadašnji oblik raspolaganja	Katastarska čestica trajanje raspolaganja (do datuma)	NAPOMENA
1	2	3	4	5	6	7	8	9	10	11	12	13
1410.	III SISAČKO-MOSLAVAČKA	JASENOVAC	JASENOVAC	318809	4467	13009	PAŠNJAK	ZAKUP ZAJEDNIČ-KIH PAŠNJAKA	Obraslo			
1411.	III SISAČKO-MOSLAVAČKA	JASENOVAC	JASENOVAC	318809	4468	6455	PAŠNJAK	ZAKUP ZAJEDNIČ-KIH PAŠNJAKA	Obraslo			
1412.	III SISAČKO-MOSLAVAČKA	JASENOVAC	JASENOVAC	318809	4469	4474	PAŠNJAK	ZAKUP ZAJEDNIČ-KIH PAŠNJAKA	Obraslo			
1413.	III SISAČKO-MOSLAVAČKA	JASENOVAC	JASENOVAC	318809	4470	4478	PAŠNJAK	ZAKUP ZAJEDNIČ-KIH PAŠNJAKA	Obraslo			
1414.	III SISAČKO-MOSLAVAČKA	JASENOVAC	JASENOVAC	318809	4471	4478	PAŠNJAK	ZAKUP ZAJEDNIČ-KIH PAŠNJAKA	Obraslo			
1415.	III SISAČKO-MOSLAVAČKA	JASENOVAC	JASENOVAC	318809	4472/1	2216	PAŠNJAK	ZAKUP ZAJEDNIČ-KIH PAŠNJAKA	Obraslo	PRIVREMENO KORIŠTENJE POLJOPRIVRED-NOG ZEMLJIŠTA U VLASNIŠTVU RH	08/01/2023	
1416.	III SISAČKO-MOSLAVAČKA	JASENOVAC	JASENOVAC	318809	4472/2	737	PAŠNJAK	ZAKUP ZAJEDNIČ-KIH PAŠNJAKA	Obraslo	PRIVREMENO KORIŠTENJE POLJOPRIVRED-NOG ZEMLJIŠTA U VLASNIŠTVU RH	08/01/2023	
1417.	III SISAČKO-MOSLAVAČKA	JASENOVAC	JASENOVAC	318809	4473	737	PAŠNJAK	ZAKUP ZAJEDNIČ-KIH PAŠNJAKA	Obraslo	PRIVREMENO KORIŠTENJE POLJOPRIVRED-NOG ZEMLJIŠTA U VLASNIŠTVU RH	08/01/2023	
1418.	III SISAČKO-MOSLAVAČKA	JASENOVAC	JASENOVAC	318809	4475	2216	PAŠNJAK	ZAKUP ZAJEDNIČ-KIH PAŠNJAKA	Obraslo	PRIVREMENO KORIŠTENJE POLJOPRIVRED-NOG ZEMLJIŠTA U VLASNIŠTVU RH	08/01/2023	
1419.	III SISAČKO-MOSLAVAČKA	JASENOVAC	JASENOVAC	318809	4476	1108	PAŠNJAK	ZAKUP ZAJEDNIČ-KIH PAŠNJAKA	Obraslo	PRIVREMENO KORIŠTENJE POLJOPRIVRED-NOG ZEMLJIŠTA U VLASNIŠTVU RH	08/01/2023	
1420.	III SISAČKO-MOSLAVAČKA	JASENOVAC	JASENOVAC	318809	4477	1108	PAŠNJAK	ZAKUP ZAJEDNIČ-KIH PAŠNJAKA	Obraslo	PRIVREMENO KORIŠTENJE POLJOPRIVRED-NOG ZEMLJIŠTA U VLASNIŠTVU RH	08/01/2023	
1421.	III SISAČKO-MOSLAVAČKA	JASENOVAC	JASENOVAC	318809	4479	8854	PAŠNJAK	ZAKUP ZAJEDNIČ-KIH PAŠNJAKA	Obraslo			RH 3/4
1422.	III SISAČKO-MOSLAVAČKA	JASENOVAC	JASENOVAC	318809	4480	9106	PAŠNJAK	ZAKUP ZAJEDNIČ-KIH PAŠNJAKA	Obraslo	PRIVREMENO KORIŠTENJE POLJOPRIVRED-NOG ZEMLJIŠTA U VLASNIŠTVU RH	08/01/2023	
1423.	III SISAČKO-MOSLAVAČKA	JASENOVAC	JASENOVAC	318809	4481	13020	PAŠNJAK	ZAKUP ZAJEDNIČ-KIH PAŠNJAKA	Obraslo			
1424.	III SISAČKO-MOSLAVAČKA	JASENOVAC	JASENOVAC	318809	4483	2266	PAŠNJAK	ZAKUP ZAJEDNIČ-KIH PAŠNJAKA		PRIVREMENO KORIŠTENJE POLJOPRIVRED-NOG ZEMLJIŠTA U VLASNIŠTVU RH	08/01/2023	

OPĆINA JASENOVAC: PRIKAZ RASPOLAGANJA PO KATASTARSKIM ČESTICAMA I OBLICIMA RASPOLAGANJA												
r.br	Županija	Općina	Katastarska općina naziv	Katastarska općina brojčana oznaka	Katastarska čestica broj	Katastarska čestica površina m²	Katastarska čestica način uporabe/ katastarska kultura	Katastarska čestica predviđeni oblik raspolaganja	Katastarska čestica specifičnosti	Katastarska čestica dosadašnji oblik raspolaganja	Katastarska čestica trajanje raspolaganja (do datuma)	NAPOMENA
1	2	3	4	5	6	7	8	9	10	11	12	13
1425.	III SISAČKO-MOSLAVAČKA	JASENOVAC	JASENOVAC	318809	4484/1	1140	PAŠNJAK	ZAKUP ZAJEDNIČ-KIH PAŠNJAKA		PRIVREMENO KORIŠTENJE POLJOPRIVRED-NOG ZEMLJIŠTA U VLASNIŠTVU RH	08/01/2023	
1426.	III SISAČKO-MOSLAVAČKA	JASENOVAC	JASENOVAC	318809	4484/2	1126	PAŠNJAK	ZAKUP ZAJEDNIČ-KIH PAŠNJAKA		PRIVREMENO KORIŠTENJE POLJOPRIVRED-NOG ZEMLJIŠTA U VLASNIŠTVU RH	08/01/2023	
1427.	III SISAČKO-MOSLAVAČKA	JASENOVAC	JASENOVAC	318809	4485	3352	PAŠNJAK	ZAKUP ZAJEDNIČ-KIH PAŠNJAKA		PRIVREMENO KORIŠTENJE POLJOPRIVRED-NOG ZEMLJIŠTA U VLASNIŠTVU RH	08/01/2023	
1428.	III SISAČKO-MOSLAVAČKA	JASENOVAC	JASENOVAC	318809	4486	2769	PAŠNJAK	ZAKUP ZAJEDNIČ-KIH PAŠNJAKA		PRIVREMENO KORIŠTENJE POLJOPRIVRED-NOG ZEMLJIŠTA U VLASNIŠTVU RH	08/01/2023	
1429.	III SISAČKO-MOSLAVAČKA	JASENOVAC	JASENOVAC	318809	4487	410	PAŠNJAK	ZAKUP ZAJEDNIČ-KIH PAŠNJAKA				
1430.	III SISAČKO-MOSLAVAČKA	JASENOVAC	JASENOVAC	318809	4488	3086	PAŠNJAK	ZAKUP ZAJEDNIČ-KIH PAŠNJAKA		PRIVREMENO KORIŠTENJE POLJOPRIVRED-NOG ZEMLJIŠTA U VLASNIŠTVU RH	08/01/2023	
1431.	III SISAČKO-MOSLAVAČKA	JASENOVAC	JASENOVAC	318809	4489	1903	PAŠNJAK	ZAKUP ZAJEDNIČ-KIH PAŠNJAKA				
1432.	III SISAČKO-MOSLAVAČKA	JASENOVAC	JASENOVAC	318809	4490	1705	PAŠNJAK	ZAKUP ZAJEDNIČ-KIH PAŠNJAKA				
1433.	III SISAČKO-MOSLAVAČKA	JASENOVAC	JASENOVAC	318809	4491	3284	PAŠNJAK	ZAKUP ZAJEDNIČ-KIH PAŠNJAKA		PRIVREMENO KORIŠTENJE POLJOPRIVRED-NOG ZEMLJIŠTA U VLASNIŠTVU RH	08/01/2023	
1434.	III SISAČKO-MOSLAVAČKA	JASENOVAC	JASENOVAC	318809	4492	1798	PAŠNJAK	ZAKUP ZAJEDNIČ-KIH PAŠNJAKA		PRIVREMENO KORIŠTENJE POLJOPRIVRED-NOG ZEMLJIŠTA U VLASNIŠTVU RH	08/01/2023	
1435.	III SISAČKO-MOSLAVAČKA	JASENOVAC	JASENOVAC	318809	4493	809	PAŠNJAK	ZAKUP ZAJEDNIČ-KIH PAŠNJAKA				
1436.	III SISAČKO-MOSLAVAČKA	JASENOVAC	JASENOVAC	318809	4496	2593	PAŠNJAK	ZAKUP ZAJEDNIČ-KIH PAŠNJAKA		PRIVREMENO KORIŠTENJE POLJOPRIVRED-NOG ZEMLJIŠTA U VLASNIŠTVU RH	08/01/2023	
1437.	III SISAČKO-MOSLAVAČKA	JASENOVAC	JASENOVAC	318809	4497	2593	PAŠNJAK	ZAKUP ZAJEDNIČ-KIH PAŠNJAKA		PRIVREMENO KORIŠTENJE POLJOPRIVRED-NOG ZEMLJIŠTA U VLASNIŠTVU RH	08/01/2023	

OPĆINA JASENOVAC: PRIKAZ RASPOLAGANJA PO KATASTARSKIM ČESTICAMA I OBLICIMA RASPOLAGANJA												
r.br	Županija	Općina	Katastarska općina naziv	Katastarska općina brojčana oznaka	Katastarska čestica broj	Katastarska čestica površina m²	Katastarska čestica način uporabe/ katastarska kultura	Katastarska čestica predviđeni oblik raspolaganja	Katastarska čestica specifičnosti	Katastarska čestica dosadašnji oblik raspolaganja	Katastarska čestica trajanje raspolaganja (do datuma)	NAPOMENA
1	2	3	4	5	6	7	8	9	10	11	12	13
1438.	III SISAČKO-MOSLAVAČKA	JASENOVAC	JASENOVAC	318809	4498	1568	PAŠNJAK	ZAKUP ZAJEDNIČ-KIH PAŠNJAKA		PRIVREMENO KORI-ŠTENJE PAŠNJAKA U VLASNIŠTVU RH	30.10.2020 02.02.2021 16.12.2020 18.01.2021 16.11.2020	
1439.	III SISAČKO-MOSLAVAČKA	JASENOVAC	JASENOVAC	318809	4499	1568	PAŠNJAK	ZAKUP ZAJEDNIČ-KIH PAŠNJAKA		PRIVREMENO KORIŠTENJE POLJOPRIVRED-NOG ZEMLJIŠTA U VLASNIŠTVU RH	08/01/2023	
1440.	III SISAČKO-MOSLAVAČKA	JASENOVAC	JASENOVAC	318809	4500	3136	PAŠNJAK	ZAKUP ZAJEDNIČ-KIH PAŠNJAKA				RH 1/2
1441.	III SISAČKO-MOSLAVAČKA	JASENOVAC	JASENOVAC	318809	4501/1	1381	PAŠNJAK	ZAKUP ZAJEDNIČ-KIH PAŠNJAKA		PRIVREMENO KORIŠTENJE POLJOPRIVRED-NOG ZEMLJIŠTA U VLASNIŠTVU RH	08/01/2023	
1442.	III SISAČKO-MOSLAVAČKA	JASENOVAC	JASENOVAC	318809	4501/2	1385	PAŠNJAK	ZAKUP ZAJEDNIČ-KIH PAŠNJAKA		PRIVREMENO KORIŠTENJE POLJOPRIVRED-NOG ZEMLJIŠTA U VLASNIŠTVU RH	08/01/2023	
1443.	III SISAČKO-MOSLAVAČKA	JASENOVAC	JASENOVAC	318809	4502	1381	PAŠNJAK	ZAKUP ZAJEDNIČ-KIH PAŠNJAKA		PRIVREMENO KORI-ŠTENJE PAŠNJAKA U VLASNIŠTVU RH	30.10.2020 02.02.2021 16.12.2020 18.01.2021 16.11.2020	PL-tvrtka
1444.	III SISAČKO-MOSLAVAČKA	JASENOVAC	JASENOVAC	318809	4503	1381	PAŠNJAK	ZAKUP ZAJEDNIČ-KIH PAŠNJAKA		PRIVREMENO KORIŠTENJE POLJOPRIVRED-NOG ZEMLJIŠTA U VLASNIŠTVU RH	08/01/2023	
1445.	III SISAČKO-MOSLAVAČKA	JASENOVAC	JASENOVAC	318809	4504	5528	PAŠNJAK	ZAKUP ZAJEDNIČ-KIH PAŠNJAKA		PRIVREMENO KORIŠTENJE POLJOPRIVRED-NOG ZEMLJIŠTA U VLASNIŠTVU RH	08/01/2023	
1446.	III SISAČKO-MOSLAVAČKA	JASENOVAC	JASENOVAC	318809	4505/1	6333	PAŠNJAK	ZAKUP ZAJEDNIČ-KIH PAŠNJAKA		PRIVREMENO KORIŠTENJE POLJOPRIVRED-NOG ZEMLJIŠTA U VLASNIŠTVU RH	08/01/2023	
1447.	III SISAČKO-MOSLAVAČKA	JASENOVAC	JASENOVAC	318809	4505/2	3366	PAŠNJAK	ZAKUP ZAJEDNIČ-KIH PAŠNJAKA		PRIVREMENO KORIŠTENJE POLJOPRIVRED-NOG ZEMLJIŠTA U VLASNIŠTVU RH	08/01/2023	
1448.	III SISAČKO-MOSLAVAČKA	JASENOVAC	JASENOVAC	318809	4505/3	3794	PAŠNJAK	ZAKUP ZAJEDNIČ-KIH PAŠNJAKA		PRIVREMENO KORIŠTENJE POLJOPRIVRED-NOG ZEMLJIŠTA U VLASNIŠTVU RH	08/01/2023	

OPĆINA JASENOVAC: PRIKAZ RASPOLAGANJA PO KATASTARSKIM ČESTICAMA I OBLICIMA RASPOLAGANJA												
r.br	Županija	Općina	Katastarska općina naziv	Katastarska općina brojčana oznaka	Katastarska čestica broj	Katastarska čestica površina m²	Katastarska čestica način uporabe/ katastarska kultura	Katastarska čestica predviđeni oblik raspolaganja	Katastarska čestica specifičnosti	Katastarska čestica dosadašnji oblik raspolaganja	Katastarska čestica trajanje raspolaganja (do datuma)	NAPOMENA
1	2	3	4	5	6	7	8	9	10	11	12	13
1449.	III SISAČKO-MOSLAVAČKA	JASENOVAC	JASENOVAC	318809	4506	2748	PAŠNJAK	ZAKUP ZAJEDNIČ-KIH PAŠNJAKA		PRIVREMENO KORIŠTENJE POLJOPRIVRED-NOG ZEMLJIŠTA U VLASNIŠTVU RH	08/01/2023	
1450.	III SISAČKO-MOSLAVAČKA	JASENOVAC	JASENOVAC	318809	4507	2543	PAŠNJAK	ZAKUP ZAJEDNIČ-KIH PAŠNJAKA		PRIVREMENO KORIŠTENJE POLJOPRIVRED-NOG ZEMLJIŠTA U VLASNIŠTVU RH	08/01/2023	
1451.	III SISAČKO-MOSLAVAČKA	JASENOVAC	JASENOVAC	318809	4508	2543	PAŠNJAK	ZAKUP ZAJEDNIČ-KIH PAŠNJAKA		PRIVREMENO KORIŠTENJE POLJOPRIVRED-NOG ZEMLJIŠTA U VLASNIŠTVU RH	08/01/2023	
1452.	III SISAČKO-MOSLAVAČKA	JASENOVAC	JASENOVAC	318809	4509	2546	PAŠNJAK	ZAKUP ZAJEDNIČ-KIH PAŠNJAKA	Nesređeno ZK	PRIVREMENO KORI-ŠTENJE PAŠNJAKA U VLASNIŠTVU RH	30.10.2020 02.02.2021 16.12.2020 18.01.2021 16.11.2020	PL-tvrtka; ZK-FIZ. OSOBA
1453.	III SISAČKO-MOSLAVAČKA	JASENOVAC	JASENOVAC	318809	4510	3759	PAŠNJAK	ZAKUP ZAJEDNIČ-KIH PAŠNJAKA		PRIVREMENO KORIŠTENJE POLJOPRIVRED-NOG ZEMLJIŠTA U VLASNIŠTVU RH	08/01/2023	
1454.	III SISAČKO-MOSLAVAČKA	JASENOVAC	JASENOVAC	318809	4512	9297	PAŠNJAK	ZAKUP ZAJEDNIČ-KIH PAŠNJAKA		PRIVREMENO KORIŠTENJE POLJOPRIVRED-NOG ZEMLJIŠTA U VLASNIŠTVU RH	08/01/2023	
1455.	III SISAČKO-MOSLAVAČKA	JASENOVAC	JASENOVAC	318809	4513	8113	PAŠNJAK	ZAKUP ZAJEDNIČ-KIH PAŠNJAKA		PRIVREMENO KORI-ŠTENJE PAŠNJAKA U VLASNIŠTVU RH	30.10.2020 02.02.2021 16.12.2020 18.01.2021 16.11.2020	
1456.	III SISAČKO-MOSLAVAČKA	JASENOVAC	JASENOVAC	318809	4514	1352	PAŠNJAK	ZAKUP ZAJEDNIČ-KIH PAŠNJAKA		PRIVREMENO KORIŠTENJE POLJOPRIVRED-NOG ZEMLJIŠTA U VLASNIŠTVU RH	08/01/2023	
1457.	III SISAČKO-MOSLAVAČKA	JASENOVAC	JASENOVAC	318809	4516	1352	PAŠNJAK	ZAKUP ZAJEDNIČ-KIH PAŠNJAKA		PRIVREMENO KORI-ŠTENJE PAŠNJAKA U VLASNIŠTVU RH	30.10.2020 02.02.2021 16.12.2020 18.01.2021 16.11.2020	PL-tvrtka
1458.	III SISAČKO-MOSLAVAČKA	JASENOVAC	JASENOVAC	318809	4517	1079	PAŠNJAK	ZAKUP ZAJEDNIČ-KIH PAŠNJAKA		PRIVREMENO KORIŠTENJE POLJOPRIVRED-NOG ZEMLJIŠTA U VLASNIŠTVU RH	08/01/2023	
1459.	III SISAČKO-MOSLAVAČKA	JASENOVAC	JASENOVAC	318809	4518	1079	PAŠNJAK	ZAKUP ZAJEDNIČ-KIH PAŠNJAKA		PRIVREMENO KORIŠTENJE POLJOPRIVRED-NOG ZEMLJIŠTA U VLASNIŠTVU RH	08/01/2023	

OPĆINA JASENOVAC: PRIKAZ RASPOLAGANJA PO KATASTARSKIM ČESTICAMA I OBLICIMA RASPOLAGANJA												
r.br	Županija	Općina	Katastarska općina naziv	Katastarska općina brojčana oznaka	Katastarska čestica broj	Katastarska čestica površina m²	Katastarska čestica način uporabe/ katastarska kultura	Katastarska čestica predviđeni oblik raspolaganja	Katastarska čestica specifičnosti	Katastarska čestica dosadašnji oblik raspolaganja	Katastarska čestica trajanje raspolaganja (do datuma)	NAPOMENA
1	2	3	4	5	6	7	8	9	10	11	12	13
1460.	III SISAČKO-MOSLAVAČKA	JASENOVAC	JASENOVAC	318809	4519	1079	PAŠNJAK	ZAKUP ZAJEDNIČ-KIH PAŠNJAKA		PRIVREMENO KORIŠTENJE POLJOPRIVRED-NOG ZEMLJIŠTA U VLASNIŠTVU RH	08/01/2023	
1461.	III SISAČKO-MOSLAVAČKA	JASENOVAC	JASENOVAC	318809	4520/1	7426	PAŠNJAK	ZAKUP ZAJEDNIČ-KIH PAŠNJAKA		PRIVREMENO KORIŠTENJE POLJOPRIVRED-NOG ZEMLJIŠTA U VLASNIŠTVU RH	08/01/2023	
1462.	III SISAČKO-MOSLAVAČKA	JASENOVAC	JASENOVAC	318809	4520/2	3713	PAŠNJAK	ZAKUP ZAJEDNIČ-KIH PAŠNJAKA		PRIVREMENO KORI-ŠTENJE PAŠNJAKA U VLASNIŠTVU RH	30.10.2020 02.02.2021 16.12.2020 18.01.2021 16.11.2020	PL-tvrtka
1463.	III SISAČKO-MOSLAVAČKA	JASENOVAC	JASENOVAC	318809	4520/2	7426	PAŠNJAK	ZAKUP ZAJEDNIČ-KIH PAŠNJAKA				PL-tvrtka
1464.	III SISAČKO-MOSLAVAČKA	JASENOVAC	JASENOVAC	318809	4520/4	3715	PAŠNJAK	ZAKUP ZAJEDNIČ-KIH PAŠNJAKA		PRIVREMENO KORIŠTENJE POLJOPRIVRED-NOG ZEMLJIŠTA U VLASNIŠTVU RH	08/01/2023	
1465.	III SISAČKO-MOSLAVAČKA	JASENOVAC	JASENOVAC	318809	4521/1	2572	PAŠNJAK	ZAKUP ZAJEDNIČ-KIH PAŠNJAKA				
1466.	III SISAČKO-MOSLAVAČKA	JASENOVAC	JASENOVAC	318809	4521/2	2568	PAŠNJAK	ZAKUP ZAJEDNIČ-KIH PAŠNJAKA				
1467.	III SISAČKO-MOSLAVAČKA	JASENOVAC	JASENOVAC	318809	4522	17619	PAŠNJAK	ZAKUP ZAJEDNIČ-KIH PAŠNJAKA		PRIVREMENO KORI-ŠTENJE PAŠNJAKA U VLASNIŠTVU RH	08/01/2023	
1468.	III SISAČKO-MOSLAVAČKA	JASENOVAC	JASENOVAC	318809	4523	10282	PAŠNJAK	ZAKUP ZAJEDNIČ-KIH PAŠNJAKA	Nesređeno ZK	PRIVREMENO KORI-ŠTENJE PAŠNJAKA U VLASNIŠTVU RH	30.10.2020 02.02.2021 16.12.2020 18.01.2021 16.11.2020	PL-Mjesna za-jednica
1469.	III SISAČKO-MOSLAVAČKA	JASENOVAC	JASENOVAC	318809	4524	5424	PAŠNJAK	ZAKUP ZAJEDNIČ-KIH PAŠNJAKA		PRIVREMENO KORI-ŠTENJE PAŠNJAKA U VLASNIŠTVU RH	30.10.2020 02.02.2021 16.12.2020 18.01.2021 16.11.2020	
1470.	III SISAČKO-MOSLAVAČKA	JASENOVAC	JASENOVAC	318809	4525	7776	PAŠNJAK	ZAKUP ZAJEDNIČ-KIH PAŠNJAKA				
1471.	III SISAČKO-MOSLAVAČKA	JASENOVAC	JASENOVAC	318809	4526	2018	PAŠNJAK	ZAKUP ZAJEDNIČ-KIH PAŠNJAKA				
1472.	III SISAČKO-MOSLAVAČKA	JASENOVAC	JASENOVAC	318809	4528	2021	PAŠNJAK	ZAKUP ZAJEDNIČ-KIH PAŠNJAKA				
1473.	III SISAČKO-MOSLAVAČKA	JASENOVAC	JASENOVAC	318809	4529	2021	PAŠNJAK	ZAKUP ZAJEDNIČ-KIH PAŠNJAKA				
1474.	III SISAČKO-MOSLAVAČKA	JASENOVAC	JASENOVAC	318809	4531/1	2180	PAŠNJAK	ZAKUP ZAJEDNIČ-KIH PAŠNJAKA				
1475.	III SISAČKO-MOSLAVAČKA	JASENOVAC	JASENOVAC	318809	4531/3	967	PAŠNJAK	ZAKUP ZAJEDNIČ-KIH PAŠNJAKA				

OPĆINA JASENOVAC: PRIKAZ RASPOLAGANJA PO KATASTARSKIM ČESTICAMA I OBLICIMA RASPOLAGANJA												
r.br	Županija	Općina	Katastarska općina naziv	Katastarska općina brojčana oznaka	Katastarska čestica broj	Katastarska čestica površina m²	Katastarska čestica način uporabe/ katastarska kultura	Katastarska čestica predviđeni oblik raspolaganja	Katastarska čestica specifičnosti	Katastarska čestica dosadašnji oblik raspolaganja	Katastarska čestica trajanje raspolaganja (do datuma)	NAPOMENA
1	2	3	4	5	6	7	8	9	10	11	12	13
1476.	III SISAČKO-MOSLAVAČKA	JASENOVAC	JASENOVAC	318809	4532	1547	PAŠNJAK	ZAKUP ZAJEDNIČ-KIH PAŠNJAKA		PRIVREMENO KORI-ŠTENJE PAŠNJAKA U VLASNIŠTVU RH	30.10.2020 02.02.2021 16.12.2020 18.01.2021 16.11.2020	
1477.	III SISAČKO-MOSLAVAČKA	JASENOVAC	JASENOVAC	318809	4533	1032	PAŠNJAK	ZAKUP ZAJEDNIČ-KIH PAŠNJAKA				
1478.	III SISAČKO-MOSLAVAČKA	JASENOVAC	JASENOVAC	318809	4534/1	1413	PAŠNJAK	ZAKUP ZAJEDNIČ-KIH PAŠNJAKA				
1479.	III SISAČKO-MOSLAVAČKA	JASENOVAC	JASENOVAC	318809	4534/2	1413	PAŠNJAK	ZAKUP ZAJEDNIČ-KIH PAŠNJAKA				
1480.	III SISAČKO-MOSLAVAČKA	JASENOVAC	JASENOVAC	318809	4535	2827	PAŠNJAK	ZAKUP ZAJEDNIČ-KIH PAŠNJAKA				
1481.	III SISAČKO-MOSLAVAČKA	JASENOVAC	JASENOVAC	318809	4536	6786	PAŠNJAK	ZAKUP ZAJEDNIČ-KIH PAŠNJAKA				
1482.	III SISAČKO-MOSLAVAČKA	JASENOVAC	JASENOVAC	318809	4537	1885	PAŠNJAK	ZAKUP ZAJEDNIČ-KIH PAŠNJAKA		PRIVREMENO KORI-ŠTENJE PAŠNJAKA U VLASNIŠTVU RH	30.10.2020 02.02.2021 16.12.2020 18.01.2021 16.11.2020	
1483.	III SISAČKO-MOSLAVAČKA	JASENOVAC	JASENOVAC	318809	4538	942	PAŠNJAK	ZAKUP ZAJEDNIČ-KIH PAŠNJAKA				
1484.	III SISAČKO-MOSLAVAČKA	JASENOVAC	JASENOVAC	318809	4539	5733	PAŠNJAK	ZAKUP ZAJEDNIČ-KIH PAŠNJAKA				
1485.	III SISAČKO-MOSLAVAČKA	JASENOVAC	JASENOVAC	318809	4540	3291	PAŠNJAK	ZAKUP ZAJEDNIČ-KIH PAŠNJAKA				
1486.	III SISAČKO-MOSLAVAČKA	JASENOVAC	JASENOVAC	318809	4541	3251	PAŠNJAK	ZAKUP ZAJEDNIČ-KIH PAŠNJAKA				
1487.	III SISAČKO-MOSLAVAČKA	JASENOVAC	JASENOVAC	318809	4542	4374	PAŠNJAK	ZAKUP ZAJEDNIČ-KIH PAŠNJAKA	Nesređeno ZK			PL-tvrtka; ZK-FIZ. OSOBA
1488.	III SISAČKO-MOSLAVAČKA	JASENOVAC	JASENOVAC	318809	4543	3090	PAŠNJAK	ZAKUP ZAJEDNIČ-KIH PAŠNJAKA				
1489.	III SISAČKO-MOSLAVAČKA	JASENOVAC	JASENOVAC	318809	4544	3090	PAŠNJAK	ZAKUP ZAJEDNIČ-KIH PAŠNJAKA				
1490.	III SISAČKO-MOSLAVAČKA	JASENOVAC	JASENOVAC	318809	4545	4377	PAŠNJAK	ZAKUP ZAJEDNIČ-KIH PAŠNJAKA		PRIVREMENO KORI-ŠTENJE PAŠNJAKA U VLASNIŠTVU RH	30.10.2020 02.02.2021 16.12.2020 18.01.2021 16.11.2020	
1491.	III SISAČKO-MOSLAVAČKA	JASENOVAC	JASENOVAC	318809	4546	4377	PAŠNJAK	ZAKUP ZAJEDNIČ-KIH PAŠNJAKA				
1492.	III SISAČKO-MOSLAVAČKA	JASENOVAC	JASENOVAC	318809	4547	4492	PAŠNJAK	ZAKUP ZAJEDNIČ-KIH PAŠNJAKA				
1493.	III SISAČKO-MOSLAVAČKA	JASENOVAC	JASENOVAC	318809	4548	2248	PAŠNJAK	ZAKUP ZAJEDNIČ-KIH PAŠNJAKA	Obraslo			
1494.	III SISAČKO-MOSLAVAČKA	JASENOVAC	JASENOVAC	318809	4549	2248	PAŠNJAK	ZAKUP ZAJEDNIČ-KIH PAŠNJAKA	Obraslo			
1495.	III SISAČKO-MOSLAVAČKA	JASENOVAC	JASENOVAC	318809	4550/1	2496	PAŠNJAK	ZAKUP ZAJEDNIČ-KIH PAŠNJAKA	Obraslo			

OPĆINA JASENOVAC: PRIKAZ RASPOLAGANJA PO KATASTARSKIM ČESTICAMA I OBLICIMA RASPOLAGANJA												
r.br	Županija	Općina	Katastarska općina naziv	Katastarska općina brojčana oznaka	Katastarska čestica broj	Katastarska čestica površina m²	Katastarska čestica način uporabe/ katastarska kultura	Katastarska čestica predviđeni oblik raspolaganja	Katastarska čestica specifičnosti	Katastarska čestica dosadašnji oblik raspolaganja	Katastarska čestica trajanje raspolaganja (do datuma)	NAPOMENA
1	2	3	4	5	6	7	8	9	10	11	12	13
1496.	III SISAČKO-MOSLAVAČKA	JASENOVAC	JASENOVAC	318809	4550/2	1367	PAŠNJAK	ZAKUP ZAJEDNIČ-KIH PAŠNJAKA	Obraslo			
1497.	III SISAČKO-MOSLAVAČKA	JASENOVAC	JASENOVAC	318809	4550/3	1403	PAŠNJAK	ZAKUP ZAJEDNIČ-KIH PAŠNJAKA	Obraslo			
1498.	III SISAČKO-MOSLAVAČKA	JASENOVAC	JASENOVAC	318809	4551	2935	PAŠNJAK	ZAKUP ZAJEDNIČ-KIH PAŠNJAKA	Obraslo			
1499.	III SISAČKO-MOSLAVAČKA	JASENOVAC	JASENOVAC	318809	4552	4492	PAŠNJAK	ZAKUP ZAJEDNIČ-KIH PAŠNJAKA	Obraslo			
1500.	III SISAČKO-MOSLAVAČKA	JASENOVAC	JASENOVAC	318809	4553	4496	PAŠNJAK	ZAKUP ZAJEDNIČ-KIH PAŠNJAKA	Obraslo			
1501.	III SISAČKO-MOSLAVAČKA	JASENOVAC	JASENOVAC	318809	4554	2938	PAŠNJAK	ZAKUP ZAJEDNIČ-KIH PAŠNJAKA	Obraslo			
1502.	III SISAČKO-MOSLAVAČKA	JASENOVAC	JASENOVAC	318809	4555	1939	PAŠNJAK	ZAKUP ZAJEDNIČ-KIH PAŠNJAKA	Obraslo			
1503.	III SISAČKO-MOSLAVAČKA	JASENOVAC	JASENOVAC	318809	4556	1939	PAŠNJAK	ZAKUP ZAJEDNIČ-KIH PAŠNJAKA	Obraslo			
1504.	III SISAČKO-MOSLAVAČKA	JASENOVAC	JASENOVAC	318809	4557	1942	PAŠNJAK	ZAKUP ZAJEDNIČ-KIH PAŠNJAKA	Obraslo			
1505.	III SISAČKO-MOSLAVAČKA	JASENOVAC	JASENOVAC	318809	4558	2539	PAŠNJAK	ZAKUP ZAJEDNIČ-KIH PAŠNJAKA	Obraslo			
1506.	III SISAČKO-MOSLAVAČKA	JASENOVAC	JASENOVAC	318809	4559	3561	PAŠNJAK	ZAKUP ZAJEDNIČ-KIH PAŠNJAKA	Obraslo			
1507.	III SISAČKO-MOSLAVAČKA	JASENOVAC	JASENOVAC	318809	4560	7074	PAŠNJAK	ZAKUP ZAJEDNIČ-KIH PAŠNJAKA	Obraslo			
1508.	III SISAČKO-MOSLAVAČKA	JASENOVAC	JASENOVAC	318809	4561	7390	PAŠNJAK	ZAKUP ZAJEDNIČ-KIH PAŠNJAKA	Obraslo	PRIVREMENO KORI-ŠTENJE PAŠNJAKA U VLASNIŠTVU RH	30.10.2020 02.02.2021 16.12.2020 18.01.2021 16.11.2020	RH 1/2
1509.	III SISAČKO-MOSLAVAČKA	JASENOVAC	JASENOVAC	318809	4562	3215	PAŠNJAK	ZAKUP ZAJEDNIČ-KIH PAŠNJAKA	Obraslo	PRIVREMENO KORI-ŠTENJE PAŠNJAKA U VLASNIŠTVU RH	30.10.2020 02.02.2021 16.12.2020 18.01.2021 16.11.2020	RH 1/2
1510.	III SISAČKO-MOSLAVAČKA	JASENOVAC	JASENOVAC	318809	4564/2	4999	PAŠNJAK	ZAKUP ZAJEDNIČ-KIH PAŠNJAKA	Obraslo			
1511.	III SISAČKO-MOSLAVAČKA	JASENOVAC	JASENOVAC	318809	4565	6225	PAŠNJAK	ZAKUP ZAJEDNIČ-KIH PAŠNJAKA	Obraslo			
1512.	III SISAČKO-MOSLAVAČKA	JASENOVAC	JASENOVAC	318809	4566	3309	PAŠNJAK	ZAKUP ZAJEDNIČ-KIH PAŠNJAKA	Obraslo			
1513.	III SISAČKO-MOSLAVAČKA	JASENOVAC	JASENOVAC	318809	4567	3309	PAŠNJAK	ZAKUP ZAJEDNIČ-KIH PAŠNJAKA	Obraslo			
1514.	III SISAČKO-MOSLAVAČKA	JASENOVAC	JASENOVAC	318809	4569	8534	PAŠNJAK	ZAKUP ZAJEDNIČ-KIH PAŠNJAKA	Obraslo			
1515.	III SISAČKO-MOSLAVAČKA	JASENOVAC	JASENOVAC	318809	4570	5345	PAŠNJAK	ZAKUP ZAJEDNIČ-KIH PAŠNJAKA	Obraslo			
1516.	III SISAČKO-MOSLAVAČKA	JASENOVAC	JASENOVAC	318809	4571	5345	PAŠNJAK	ZAKUP ZAJEDNIČ-KIH PAŠNJAKA	Obraslo			
1517.	III SISAČKO-MOSLAVAČKA	JASENOVAC	JASENOVAC	318809	4572	3899	PAŠNJAK	ZAKUP ZAJEDNIČ-KIH PAŠNJAKA	Obraslo			

OPĆINA JASENOVAC: PRIKAZ RASPOLAGANJA PO KATASTARSKIM ČESTICAMA I OBLICIMA RASPOLAGANJA												
r.br	Županija	Općina	Katastarska općina naziv	Katastarska općina brojčana oznaka	Katastarska čestica broj	Katastarska čestica površina m²	Katastarska čestica način uporabe/ katastarska kultura	Katastarska čestica predviđeni oblik raspolaganja	Katastarska čestica specifičnosti	Katastarska čestica dosadašnji oblik raspolaganja	Katastarska čestica trajanje raspolaganja (do datuma)	NAPOMENA
1	2	3	4	5	6	7	8	9	10	11	12	13
1518.	III SISAČKO-MOSLAVAČKA	JASENOVAC	JASENOVAC	318809	4573	3899	PAŠNJAK	ZAKUP ZAJEDNIČ-KIH PAŠNJAKA	Obraslo			
1519.	III SISAČKO-MOSLAVAČKA	JASENOVAC	JASENOVAC	318809	4574	3942	PAŠNJAK	ZAKUP ZAJEDNIČ-KIH PAŠNJAKA	Obraslo			
1520.	III SISAČKO-MOSLAVAČKA	JASENOVAC	JASENOVAC	318809	4576	6696	PAŠNJAK	ZAKUP ZAJEDNIČ-KIH PAŠNJAKA	Obraslo			
1521.	III SISAČKO-MOSLAVAČKA	JASENOVAC	JASENOVAC	318809	4577	4719	PAŠNJAK	ZAKUP ZAJEDNIČ-KIH PAŠNJAKA	Obraslo			
1522.	III SISAČKO-MOSLAVAČKA	JASENOVAC	JASENOVAC	318809	4578	3748	PAŠNJAK	ZAKUP ZAJEDNIČ-KIH PAŠNJAKA	Obraslo			
1523.	III SISAČKO-MOSLAVAČKA	JASENOVAC	JASENOVAC	318809	4579	1449	PAŠNJAK	ZAKUP ZAJEDNIČ-KIH PAŠNJAKA	Obraslo			
1524.	III SISAČKO-MOSLAVAČKA	JASENOVAC	JASENOVAC	318809	4580	1449	PAŠNJAK	ZAKUP ZAJEDNIČ-KIH PAŠNJAKA	Obraslo			
1525.	III SISAČKO-MOSLAVAČKA	JASENOVAC	JASENOVAC	318809	4581	2554	PAŠNJAK	ZAKUP ZAJEDNIČ-KIH PAŠNJAKA				
1526.	III SISAČKO-MOSLAVAČKA	JASENOVAC	JASENOVAC	318809	4582	2554	PAŠNJAK	ZAKUP ZAJEDNIČ-KIH PAŠNJAKA				
1527.		JASENOVAC	JASENOVAC	318809	4583	2636	PAŠNJAK	ZAKUP ZAJEDNIČ-KIH PAŠNJAKA	Nesređeno ZK	PRIVREMENO KORI-ŠTENJE PAŠNJAKA U VLASNIŠTVU RH	30.10.2020 02.02.2021 16.12.2020 18.01.2021 16.11.2020	PL-Mjesna za-jednica
1528.	III SISAČKO-MOSLAVAČKA	JASENOVAC	JASENOVAC	318809	4584	1565	PAŠNJAK	ZAKUP ZAJEDNIČ-KIH PAŠNJAKA				
1529.	III SISAČKO-MOSLAVAČKA	JASENOVAC	JASENOVAC	318809	4585	1561	PAŠNJAK	ZAKUP ZAJEDNIČ-KIH PAŠNJAKA				
1530.	III SISAČKO-MOSLAVAČKA	JASENOVAC	JASENOVAC	318809	4586	1561	PAŠNJAK	ZAKUP ZAJEDNIČ-KIH PAŠNJAKA				
1531.	III SISAČKO-MOSLAVAČKA	JASENOVAC	JASENOVAC	318809	4587	1565	PAŠNJAK	ZAKUP ZAJEDNIČ-KIH PAŠNJAKA		PRIVREMENO KORI-ŠTENJE PAŠNJAKA U VLASNIŠTVU RH	30.10.2020 02.02.2021 16.12.2020 18.01.2021 16.11.2020	RH 5/12
1532.	III SISAČKO-MOSLAVAČKA	JASENOVAC	JASENOVAC	318809	4589	2582	PAŠNJAK	ZAKUP ZAJEDNIČ-KIH PAŠNJAKA				
1533.	III SISAČKO-MOSLAVAČKA	JASENOVAC	JASENOVAC	318809	4590	5165	PAŠNJAK	ZAKUP ZAJEDNIČ-KIH PAŠNJAKA		PRIVREMENO KORI-ŠTENJE PAŠNJAKA U VLASNIŠTVU RH	30.10.2020 02.02.2021 16.12.2020 18.01.2021 16.11.2020	
1534.	III SISAČKO-MOSLAVAČKA	JASENOVAC	JASENOVAC	318809	4592	5754	PAŠNJAK	ZAKUP ZAJEDNIČ-KIH PAŠNJAKA				
1535.	III SISAČKO-MOSLAVAČKA	JASENOVAC	JASENOVAC	318809	4593/2	7337	PAŠNJAK	ZAKUP ZAJEDNIČ-KIH PAŠNJAKA				
1536.	III SISAČKO-MOSLAVAČKA	JASENOVAC	JASENOVAC	318809	4594/1	8728	PAŠNJAK	ZAKUP ZAJEDNIČ-KIH PAŠNJAKA				
1537.	III SISAČKO-MOSLAVAČKA	JASENOVAC	JASENOVAC	318809	4594/2	8725	PAŠNJAK	ZAKUP ZAJEDNIČ-KIH PAŠNJAKA				

OPĆINA JASENOVAC: PRIKAZ RASPOLAGANJA PO KATASTARSKIM ČESTICAMA I OBLICIMA RASPOLAGANJA												
r.br	Županija	Općina	Katastarska općina naziv	Katastarska općina brojčana oznaka	Katastarska čestica broj	Katastarska čestica površina m²	Katastarska čestica način uporabe/ katastarska kultura	Katastarska čestica predviđeni oblik raspolaganja	Katastarska čestica specifičnosti	Katastarska čestica dosadašnji oblik raspolaganja	Katastarska čestica trajanje raspolaganja (do datuma)	NAPOMENA
1	2	3	4	5	6	7	8	9	10	11	12	13
1538.	III SISAČKO-MOSLAVAČKA	JASENOVAC	JASENOVAC	318809	4595/1	7926	PAŠNJAK	ZAKUP ZAJEDNIČ-KIH PAŠNJAKA				
1539.	III SISAČKO-MOSLAVAČKA	JASENOVAC	JASENOVAC	318809	4595/2	7926	PAŠNJAK	ZAKUP ZAJEDNIČ-KIH PAŠNJAKA				
1540.	III SISAČKO-MOSLAVAČKA	JASENOVAC	JASENOVAC	318809	4595/3	7926	PAŠNJAK	ZAKUP ZAJEDNIČ-KIH PAŠNJAKA				
1541.	III SISAČKO-MOSLAVAČKA	JASENOVAC	JASENOVAC	318809	4596	6585	PAŠNJAK	ZAKUP ZAJEDNIČ-KIH PAŠNJAKA				
1542.	III SISAČKO-MOSLAVAČKA	JASENOVAC	JASENOVAC	318809	4597	1539	PAŠNJAK	ZAKUP ZAJEDNIČ-KIH PAŠNJAKA				
1543.	III SISAČKO-MOSLAVAČKA	JASENOVAC	JASENOVAC	318809	4598	1539	PAŠNJAK	ZAKUP ZAJEDNIČ-KIH PAŠNJAKA				
1544.	III SISAČKO-MOSLAVAČKA	JASENOVAC	JASENOVAC	318809	4599	1539	PAŠNJAK	ZAKUP ZAJEDNIČ-KIH PAŠNJAKA				
1545.	III SISAČKO-MOSLAVAČKA	JASENOVAC	JASENOVAC	318809	4600	1539	PAŠNJAK	ZAKUP ZAJEDNIČ-KIH PAŠNJAKA				
1546.	III SISAČKO-MOSLAVAČKA	JASENOVAC	JASENOVAC	318809	4601	1539	PAŠNJAK	ZAKUP ZAJEDNIČ-KIH PAŠNJAKA				
1547.	III SISAČKO-MOSLAVAČKA	JASENOVAC	JASENOVAC	318809	4602	1539	PAŠNJAK	ZAKUP ZAJEDNIČ-KIH PAŠNJAKA				
1548.	III SISAČKO-MOSLAVAČKA	JASENOVAC	JASENOVAC	318809	4603	1133	PAŠNJAK	ZAKUP ZAJEDNIČ-KIH PAŠNJAKA				
1549.	III SISAČKO-MOSLAVAČKA	JASENOVAC	JASENOVAC	318809	4604	1133	PAŠNJAK	ZAKUP ZAJEDNIČ-KIH PAŠNJAKA				
1550.	III SISAČKO-MOSLAVAČKA	JASENOVAC	JASENOVAC	318809	4606	1137	PAŠNJAK	ZAKUP ZAJEDNIČ-KIH PAŠNJAKA				
1551.	III SISAČKO-MOSLAVAČKA	JASENOVAC	JASENOVAC	318809	4608	11397	PAŠNJAK	ZAKUP ZAJEDNIČ-KIH PAŠNJAKA				
1552.	III SISAČKO-MOSLAVAČKA	JASENOVAC	JASENOVAC	318809	4609	5701	PAŠNJAK	ZAKUP ZAJEDNIČ-KIH PAŠNJAKA				
1553.	III SISAČKO-MOSLAVAČKA	JASENOVAC	JASENOVAC	318809	4610	5701	PAŠNJAK	ZAKUP ZAJEDNIČ-KIH PAŠNJAKA				
1554.	III SISAČKO-MOSLAVAČKA	JASENOVAC	JASENOVAC	318809	4611	2126	PAŠNJAK	ZAKUP ZAJEDNIČ-KIH PAŠNJAKA				
1555.	III SISAČKO-MOSLAVAČKA	JASENOVAC	JASENOVAC	318809	4612	2715	PAŠNJAK	ZAKUP ZAJEDNIČ-KIH PAŠNJAKA				
1556.	III SISAČKO-MOSLAVAČKA	JASENOVAC	JASENOVAC	318809	4613	3172	PAŠNJAK	ZAKUP ZAJEDNIČ-KIH PAŠNJAKA				
1557.	III SISAČKO-MOSLAVAČKA	JASENOVAC	JASENOVAC	318809	4614	7448	PAŠNJAK	ZAKUP ZAJEDNIČ-KIH PAŠNJAKA				
1558.	III SISAČKO-MOSLAVAČKA	JASENOVAC	JASENOVAC	318809	4615/1	3651	PAŠNJAK	ZAKUP ZAJEDNIČ-KIH PAŠNJAKA				
1559.	III SISAČKO-MOSLAVAČKA	JASENOVAC	JASENOVAC	318809	4615/2	3615	PAŠNJAK	ZAKUP ZAJEDNIČ-KIH PAŠNJAKA				
1560.	III SISAČKO-MOSLAVAČKA	JASENOVAC	JASENOVAC	318809	4616/1	2421	PAŠNJAK	ZAKUP ZAJEDNIČ-KIH PAŠNJAKA		PRIVREMENO KORI-ŠTENJE PAŠNJAKA U VLASNIŠTVU RH	30.10.2020 02.02.2021 16.12.2020 18.01.2021 16.11.2020	

OPĆINA JASENOVAC: PRIKAZ RASPOLAGANJA PO KATASTARSKIM ČESTICAMA I OBLICIMA RASPOLAGANJA												
r.br	Županija	Općina	Katastarska općina naziv	Katastarska općina brojčana oznaka	Katastarska čestica broj	Katastarska čestica površina m²	Katastarska čestica način uporabe/ katastarska kultura	Katastarska čestica predviđeni oblik raspolaganja	Katastarska čestica specifičnosti	Katastarska čestica dosadašnji oblik raspolaganja	Katastarska čestica trajanje raspolaganja (do datuma)	NAPOMENA
1	2	3	4	5	6	7	8	9	10	11	12	13
1561.	III SISAČKO-MOSLAVAČKA	JASENOVAC	JASENOVAC	318809	4616/2	2421	PAŠNJAK	ZAKUP ZAJEDNIČ-KIH PAŠNJAKA		PRIVREMENO KORIŠTENJE POLJOPRIVRED-NOG ZEMLJIŠTA U VLASNIŠTVU RH	08/01/2023	
1562.	III SISAČKO-MOSLAVAČKA	JASENOVAC	JASENOVAC	318809	4616/3	2424	PAŠNJAK	ZAKUP ZAJEDNIČ-KIH PAŠNJAKA	NESREĐENO ZK	PRIVREMENO KORI-ŠTENJE PAŠNJAKA U VLASNIŠTVU RH	30.10.2020 02.02.2021 16.12.2020 18.01.2021 16.11.2020	PL-MZ JAS.
1563.	III SISAČKO-MOSLAVAČKA	JASENOVAC	JASENOVAC	318809	4619	3715	PAŠNJAK	ZAKUP ZAJEDNIČ-KIH PAŠNJAKA		PRIVREMENO KORIŠTENJE POLJOPRIVRED-NOG ZEMLJIŠTA U VLASNIŠTVU RH	08/01/2023	
1564.	III SISAČKO-MOSLAVAČKA	JASENOVAC	JASENOVAC	318809	4620	4427	PAŠNJAK	ZAKUP ZAJEDNIČ-KIH PAŠNJAKA		PRIVREMENO KORI-ŠTENJE PAŠNJAKA U VLASNIŠTVU RH	30.10.2020 02.02.2021 16.12.2020 18.01.2021 16.11.2020	RH 1/2
1565.	III SISAČKO-MOSLAVAČKA	JASENOVAC	JASENOVAC	318809	4621	4427	PAŠNJAK	ZAKUP ZAJEDNIČ-KIH PAŠNJAKA		PRIVREMENO KORIŠTENJE POLJOPRIVRED-NOG ZEMLJIŠTA U VLASNIŠTVU RH	08/01/2023	
1566.	III SISAČKO-MOSLAVAČKA	JASENOVAC	JASENOVAC	318809	4622	9890	PAŠNJAK	ZAKUP ZAJEDNIČ-KIH PAŠNJAKA		PRIVREMENO KORI-ŠTENJE PAŠNJAKA U VLASNIŠTVU RH	30.10.2020 02.02.2021 16.12.2020 18.01.2021 16.11.2020	RH 1/4
1567.	III SISAČKO-MOSLAVAČKA	JASENOVAC	JASENOVAC	318809	4623	9203	PAŠNJAK	ZAKUP ZAJEDNIČ-KIH PAŠNJAKA				RH 3/12
1568.	III SISAČKO-MOSLAVAČKA	JASENOVAC	JASENOVAC	318809	4624	5535	PAŠNJAK	ZAKUP ZAJEDNIČ-KIH PAŠNJAKA		PRIVREMENO KORIŠTENJE POLJOPRIVRED-NOG ZEMLJIŠTA U VLASNIŠTVU RH	08/01/2023	
1569.	III SISAČKO-MOSLAVAČKA	JASENOVAC	JASENOVAC	318809	4625/1	3345	PAŠNJAK	ZAKUP ZAJEDNIČ-KIH PAŠNJAKA		PRIVREMENO KORIŠTENJE POLJOPRIVRED-NOG ZEMLJIŠTA U VLASNIŠTVU RH	08/01/2023	
1570.	III SISAČKO-MOSLAVAČKA	JASENOVAC	JASENOVAC	318809	4625/2	3345	PAŠNJAK	ZAKUP ZAJEDNIČ-KIH PAŠNJAKA		PRIVREMENO KORIŠTENJE POLJOPRIVRED-NOG ZEMLJIŠTA U VLASNIŠTVU RH	08/01/2023	
1571.	III SISAČKO-MOSLAVAČKA	JASENOVAC	JASENOVAC	318809	4627	4884	PAŠNJAK	ZAKUP ZAJEDNIČ-KIH PAŠNJAKA				
1572.	III SISAČKO-MOSLAVAČKA	JASENOVAC	JASENOVAC	318809	4628/1	1762	PAŠNJAK	ZAKUP ZAJEDNIČ-KIH PAŠNJAKA				
1573.	III SISAČKO-MOSLAVAČKA	JASENOVAC	JASENOVAC	318809	4628/2	1762	PAŠNJAK	ZAKUP ZAJEDNIČ-KIH PAŠNJAKA				

OPĆINA JASENOVAC: PRIKAZ RASPOLAGANJA PO KATASTARSKIM ČESTICAMA I OBLICIMA RASPOLAGANJA												
r.br	Županija	Općina	Katastarska općina naziv	Katastarska općina brojčana oznaka	Katastarska čestica broj	Katastarska čestica površina m²	Katastarska čestica način uporabe/ katastarska kultura	Katastarska čestica predviđeni oblik raspolaganja	Katastarska čestica specifičnosti	Katastarska čestica dosadašnji oblik raspolaganja	Katastarska čestica trajanje raspolaganja (do datuma)	NAPOMENA
1	2	3	4	5	6	7	8	9	10	11	12	13
1574.	III SISAČKO-MOSLAVAČKA	JASENOVAC	JASENOVAC	318809	4629	3212	PAŠNJAK	ZAKUP ZAJEDNIČ-KIH PAŠNJAKA				
1575.	III SISAČKO-MOSLAVAČKA	JASENOVAC	JASENOVAC	318809	4630	3021	PAŠNJAK	ZAKUP ZAJEDNIČ-KIH PAŠNJAKA	Obraslo			
1576.	III SISAČKO-MOSLAVAČKA	JASENOVAC	JASENOVAC	318809	4632	2115	PAŠNJAK	ZAKUP ZAJEDNIČ-KIH PAŠNJAKA	Obraslo			
1577.	III SISAČKO-MOSLAVAČKA	JASENOVAC	JASENOVAC	318809	4634	2118	PAŠNJAK	ZAKUP ZAJEDNIČ-KIH PAŠNJAKA	Djelomično obraslo			
1578.	III SISAČKO-MOSLAVAČKA	JASENOVAC	JASENOVAC	318809	4635	3582	PAŠNJAK	ZAKUP ZAJEDNIČ-KIH PAŠNJAKA	Djelomično obraslo			
1579.	III SISAČKO-MOSLAVAČKA	JASENOVAC	JASENOVAC	318809	4636	1791	PAŠNJAK	ZAKUP ZAJEDNIČ-KIH PAŠNJAKA	Djelomično obraslo	PRIVREMENO KORI-ŠTENJE PAŠNJAKA U VLASNIŠTVU RH	30.10.2020 02.02.2021 16.12.2020 18.01.2021 16.11.2020	
1580.	III SISAČKO-MOSLAVAČKA	JASENOVAC	JASENOVAC	318809	4637	1791	PAŠNJAK	ZAKUP ZAJEDNIČ-KIH PAŠNJAKA	Djelomično obraslo			
1581.	III SISAČKO-MOSLAVAČKA	JASENOVAC	JASENOVAC	318809	4638/1	2633	PAŠNJAK	ZAKUP ZAJEDNIČ-KIH PAŠNJAKA	Djelomično obraslo			
1582.	III SISAČKO-MOSLAVAČKA	JASENOVAC	JASENOVAC	318809	4638/2	2636	PAŠNJAK	ZAKUP ZAJEDNIČ-KIH PAŠNJAKA	Djelomično obraslo			
1583.	III SISAČKO-MOSLAVAČKA	JASENOVAC	JASENOVAC	318809	4639	3215	PAŠNJAK	ZAKUP ZAJEDNIČ-KIH PAŠNJAKA	Djelomično obraslo			
1584.	III SISAČKO-MOSLAVAČKA	JASENOVAC	JASENOVAC	318809	4640	3212	PAŠNJAK	ZAKUP ZAJEDNIČ-KIH PAŠNJAKA	Djelomično obraslo			
1585.	III SISAČKO-MOSLAVAČKA	JASENOVAC	JASENOVAC	318809	4641	6146	PAŠNJAK	ZAKUP ZAJEDNIČ-KIH PAŠNJAKA	Djelomično obraslo			
1586.	III SISAČKO-MOSLAVAČKA	JASENOVAC	JASENOVAC	318809	4642	6570	PAŠNJAK	ZAKUP ZAJEDNIČ-KIH PAŠNJAKA	Djelomično obraslo			
1587.	III SISAČKO-MOSLAVAČKA	JASENOVAC	JASENOVAC	318809	4643	6394	PAŠNJAK	ZAKUP ZAJEDNIČ-KIH PAŠNJAKA	Djelomično obraslo			
1588.	III SISAČKO-MOSLAVAČKA	JASENOVAC	JASENOVAC	318809	4644	4784	PAŠNJAK	ZAKUP ZAJEDNIČ-KIH PAŠNJAKA	Djelomično obraslo			
1589.	III SISAČKO-MOSLAVAČKA	JASENOVAC	JASENOVAC	318809	4645	4129	PAŠNJAK	ZAKUP ZAJEDNIČ-KIH PAŠNJAKA	Djelomično obraslo			
1590.	III SISAČKO-MOSLAVAČKA	JASENOVAC	JASENOVAC	318809	4647	2266	PAŠNJAK	ZAKUP ZAJEDNIČ-KIH PAŠNJAKA	Djelomično obraslo			
1591.	III SISAČKO-MOSLAVAČKA	JASENOVAC	JASENOVAC	318809	4648/1	903	PAŠNJAK	ZAKUP ZAJEDNIČ-KIH PAŠNJAKA	Djelomično obraslo			
1592.	III SISAČKO-MOSLAVAČKA	JASENOVAC	JASENOVAC	318809	4648/2	1003	PAŠNJAK	ZAKUP ZAJEDNIČ-KIH PAŠNJAKA	Djelomično obraslo			
1593.	III SISAČKO-MOSLAVAČKA	JASENOVAC	JASENOVAC	318809	4649/1	151	PAŠNJAK	ZAKUP ZAJEDNIČ-KIH PAŠNJAKA	Djelomično obraslo			
1594.	III SISAČKO-MOSLAVAČKA	JASENOVAC	JASENOVAC	318809	4649/2	209	PAŠNJAK	ZAKUP ZAJEDNIČ-KIH PAŠNJAKA	Djelomično obraslo			
1595.	III SISAČKO-MOSLAVAČKA	JASENOVAC	JASENOVAC	318809	4650	1158	PAŠNJAK	ZAKUP ZAJEDNIČ-KIH PAŠNJAKA	Djelomično obraslo			
1596.	III SISAČKO-MOSLAVAČKA	JASENOVAC	JASENOVAC	318809	4651	4280	PAŠNJAK	ZAKUP ZAJEDNIČ-KIH PAŠNJAKA	Djelomično obraslo			

OPĆINA JASENOVAC: PRIKAZ RASPOLAGANJA PO KATASTARSKIM ČESTICAMA I OBLICIMA RASPOLAGANJA												
r.br	Županija	Općina	Katastarska općina naziv	Katastarska općina brojčana oznaka	Katastarska čestica broj	Katastarska čestica površina m²	Katastarska čestica način uporabe/ katastarska kultura	Katastarska čestica predviđeni oblik raspolaganja	Katastarska čestica specifičnosti	Katastarska čestica dosadašnji oblik raspolaganja	Katastarska čestica trajanje raspolaganja (do datuma)	NAPOMENA
1	2	3	4	5	6	7	8	9	10	11	12	13
1597.	III SISAČKO-MOSLAVAČKA	JASENOVAC	JASENOVAC	318809	4654	1201	PAŠNJAK	ZAKUP ZAJEDNIČ-KIH PAŠNJAKA	Djelomično obraslo			
1598.	III SISAČKO-MOSLAVAČKA	JASENOVAC	JASENOVAC	318809	4655	3064	PAŠNJAK	ZAKUP ZAJEDNIČ-KIH PAŠNJAKA	Djelomično obraslo			
1599.	III SISAČKO-MOSLAVAČKA	JASENOVAC	JASENOVAC	318809	4656	5341	PAŠNJAK	ZAKUP ZAJEDNIČ-KIH PAŠNJAKA	Djelomično obraslo			
1600.	III SISAČKO-MOSLAVAČKA	JASENOVAC	JASENOVAC	318809	4657	8768	PAŠNJAK	ZAKUP ZAJEDNIČ-KIH PAŠNJAKA	Djelomično obraslo			
1601.	III SISAČKO-MOSLAVAČKA	JASENOVAC	JASENOVAC	318809	4658	3607	PAŠNJAK	ZAKUP ZAJEDNIČ-KIH PAŠNJAKA	Djelomično obraslo	PRIVREMENO KORI-ŠTENJE PAŠNJAKA U VLASNIŠTVU RH	30.10.2020 02.02.2021 16.12.2020 18.01.2021 16.11.2020	
1602.	III SISAČKO-MOSLAVAČKA	JASENOVAC	JASENOVAC	318809	4659	988	PAŠNJAK	ZAKUP ZAJEDNIČ-KIH PAŠNJAKA	Djelomično obraslo	PRIVREMENO KORI-ŠTENJE PAŠNJAKA U VLASNIŠTVU RH	30.10.2020 02.02.2021 16.12.2020 18.01.2021 16.11.2020	
1603.	III SISAČKO-MOSLAVAČKA	JASENOVAC	JASENOVAC	318809	4659	987	PAŠNJAK	ZAKUP ZAJEDNIČ-KIH PAŠNJAKA	Djelomično obraslo			
1604.	III SISAČKO-MOSLAVAČKA	JASENOVAC	JASENOVAC	318809	4660	1349	PAŠNJAK	ZAKUP ZAJEDNIČ-KIH PAŠNJAKA	Djelomično obraslo			
1605.	III SISAČKO-MOSLAVAČKA	JASENOVAC	JASENOVAC	318809	4661	4237	PAŠNJAK	ZAKUP ZAJEDNIČ-KIH PAŠNJAKA	Djelomično obraslo			
1606.	III SISAČKO-MOSLAVAČKA	JASENOVAC	JASENOVAC	318809	4662	3420	PAŠNJAK	ZAKUP ZAJEDNIČ-KIH PAŠNJAKA	Djelomično obraslo			
1607.	III SISAČKO-MOSLAVAČKA	JASENOVAC	JASENOVAC	318809	4663	1050	PAŠNJAK	ZAKUP ZAJEDNIČ-KIH PAŠNJAKA	Djelomično obraslo			
1608.	III SISAČKO-MOSLAVAČKA	JASENOVAC	JASENOVAC	318809	4664/1	504	PAŠNJAK	ZAKUP ZAJEDNIČ-KIH PAŠNJAKA	Djelomično obraslo	PRIVREMENO KORI-ŠTENJE PAŠNJAKA U VLASNIŠTVU RH	30.10.2020 02.02.2021 16.12.2020 18.01.2021 16.11.2020	
1609.	III SISAČKO-MOSLAVAČKA	JASENOVAC	JASENOVAC	318809	4664/2	493	PAŠNJAK	ZAKUP ZAJEDNIČ-KIH PAŠNJAKA	Djelomično obraslo			
1610.	III SISAČKO-MOSLAVAČKA	JASENOVAC	JASENOVAC	318809	4665/1	3172	PAŠNJAK	ZAKUP ZAJEDNIČ-KIH PAŠNJAKA	Djelomično obraslo	PRIVREMENO KORI-ŠTENJE PAŠNJAKA U VLASNIŠTVU RH	30.10.2020 02.02.2021 16.12.2020 18.01.2021 16.11.2020	
1611.	III SISAČKO-MOSLAVAČKA	JASENOVAC	JASENOVAC	318809	4665/2	3183	PAŠNJAK	ZAKUP ZAJEDNIČ-KIH PAŠNJAKA	Djelomično obraslo			
1612.	III SISAČKO-MOSLAVAČKA	JASENOVAC	JASENOVAC	318809	4666	3974	PAŠNJAK	ZAKUP ZAJEDNIČ-KIH PAŠNJAKA	Djelomično obraslo	PRIVREMENO KORI-ŠTENJE PAŠNJAKA U VLASNIŠTVU RH	30.10.2020 02.02.2021 16.12.2020 18.01.2021 16.11.2020	
1613.	III SISAČKO-MOSLAVAČKA	JASENOVAC	JASENOVAC	318809	4667	518	PAŠNJAK	ZAKUP ZAJEDNIČ-KIH PAŠNJAKA	Djelomično obraslo	PRIVREMENO KORI-ŠTENJE PAŠNJAKA U VLASNIŠTVU RH	30.10.2020 02.02.2021 16.12.2020 18.01.2021 16.11.2020	

OPĆINA JASENOVAC: PRIKAZ RASPOLAGANJA PO KATASTARSKIM ČESTICAMA I OBLICIMA RASPOLAGANJA												
r.br	Županija	Općina	Katastarska općina naziv	Katastarska općina brojčana oznaka	Katastarska čestica broj	Katastarska čestica površina m²	Katastarska čestica način uporabe/ katastarska kultura	Katastarska čestica predviđeni oblik raspolaganja	Katastarska čestica specifičnosti	Katastarska čestica dosadašnji oblik raspolaganja	Katastarska čestica trajanje raspolaganja (do datuma)	NAPOMENA
1	2	3	4	5	6	7	8	9	10	11	12	13
1614.	III SISAČKO-MOSLAVAČKA	JASENOVAC	JASENOVAC	318809	4668	734	PAŠNJAK	ZAKUP ZAJEDNIČ-KIH PAŠNJAKA	Djelomično obraslo			
1615.	III SISAČKO-MOSLAVAČKA	JASENOVAC	JASENOVAC	318809	4669	11768	PAŠNJAK	ZAKUP ZAJEDNIČ-KIH PAŠNJAKA	Djelomično obraslo			
1616.	III SISAČKO-MOSLAVAČKA	JASENOVAC	JASENOVAC	318809	4670	6240	PAŠNJAK	ZAKUP ZAJEDNIČ-KIH PAŠNJAKA	Djelomično obraslo			
1617.	III SISAČKO-MOSLAVAČKA	JASENOVAC	JASENOVAC	318809	4671	4093	PAŠNJAK	ZAKUP ZAJEDNIČ-KIH PAŠNJAKA	Djelomično obraslo			
1618.	III SISAČKO-MOSLAVAČKA	JASENOVAC	JASENOVAC	318809	4673	6366	LIVADA	ZAKUP ZAJEDNIČ-KIH PAŠNJAKA	Djelomično obraslo			
1619.	III SISAČKO-MOSLAVAČKA	JASENOVAC	JASENOVAC	318809	4674	2050	PAŠNJAK	ZAKUP ZAJEDNIČ-KIH PAŠNJAKA	Djelomično obraslo			
1620.	III SISAČKO-MOSLAVAČKA	JASENOVAC	JASENOVAC	318809	4675	1626	PAŠNJAK	ZAKUP ZAJEDNIČ-KIH PAŠNJAKA	Djelomično obraslo			
1621.	III SISAČKO-MOSLAVAČKA	JASENOVAC	JASENOVAC	318809	4676	1996	PAŠNJAK	ZAKUP ZAJEDNIČ-KIH PAŠNJAKA	Djelomično obraslo			
1622.	III SISAČKO-MOSLAVAČKA	JASENOVAC	JASENOVAC	318809	4677	8851	PAŠNJAK	ZAKUP ZAJEDNIČ-KIH PAŠNJAKA	Djelomično obraslo			
1623.	III SISAČKO-MOSLAVAČKA	JASENOVAC	JASENOVAC	318809	4678	12606	PAŠNJAK	ZAKUP ZAJEDNIČ-KIH PAŠNJAKA	Djelomično obraslo			
1624.	III SISAČKO-MOSLAVAČKA	JASENOVAC	JASENOVAC	318809	4679	1003	PAŠNJAK	ZAKUP ZAJEDNIČ-KIH PAŠNJAKA	Djelomično obraslo			
1625.	III SISAČKO-MOSLAVAČKA	JASENOVAC	JASENOVAC	318809	4680	5672	PAŠNJAK	ZAKUP ZAJEDNIČ-KIH PAŠNJAKA	Djelomično obraslo			
1626.	III SISAČKO-MOSLAVAČKA	JASENOVAC	JASENOVAC	318809	4681/1	2345	LIVADA	ZAKUP ZAJEDNIČ-KIH PAŠNJAKA	Djelomično obraslo			
1627.	III SISAČKO-MOSLAVAČKA	JASENOVAC	JASENOVAC	318809	4681/2	2917	PAŠNJAK	ZAKUP ZAJEDNIČ-KIH PAŠNJAKA	Djelomično obraslo			
1628.	III SISAČKO-MOSLAVAČKA	JASENOVAC	JASENOVAC	318809	4683	4291	PAŠNJAK	ZAKUP ZAJEDNIČ-KIH PAŠNJAKA	Djelomično obraslo			
1629.	III SISAČKO-MOSLAVAČKA	JASENOVAC	JASENOVAC	318809	4684	1493	PAŠNJAK	ZAKUP ZAJEDNIČ-KIH PAŠNJAKA	Djelomično obraslo			
1630.	III SISAČKO-MOSLAVAČKA	JASENOVAC	JASENOVAC	318809	4685	5629	PAŠNJAK	ZAKUP ZAJEDNIČ-KIH PAŠNJAKA	Djelomično obraslo			
1631.	III SISAČKO-MOSLAVAČKA	JASENOVAC	JASENOVAC	318809	4686	1439	PAŠNJAK	ZAKUP ZAJEDNIČ-KIH PAŠNJAKA	Djelomično obraslo			
1632.	III SISAČKO-MOSLAVAČKA	JASENOVAC	JASENOVAC	318809	4687	1593	PAŠNJAK	ZAKUP ZAJEDNIČ-KIH PAŠNJAKA	Djelomično obraslo			
1633.	III SISAČKO-MOSLAVAČKA	JASENOVAC	JASENOVAC	318809	4689	2453	PAŠNJAK	ZAKUP ZAJEDNIČ-KIH PAŠNJAKA	Djelomično obraslo	PRIVREMENO KORI-ŠTENJE PAŠNJAKA U VLASNIŠTVU RH	30.10.2020 02.02.2021 16.12.2020 18.01.2021 16.11.2020	
1634.	III SISAČKO-MOSLAVAČKA	JASENOVAC	JASENOVAC	318809	4690	2453	PAŠNJAK	ZAKUP ZAJEDNIČ-KIH PAŠNJAKA	Djelomično obraslo	PRIVREMENO KORI-ŠTENJE PAŠNJAKA U VLASNIŠTVU RH	30.10.2020 02.02.2021 16.12.2020 18.01.2021 16.11.2020	PL-tvrtka;ZK-FIZ. OSOBA
1635.	III SISAČKO-MOSLAVAČKA	JASENOVAC	JASENOVAC	318809	4691	6755	PAŠNJAK	ZAKUP ZAJEDNIČ-KIH PAŠNJAKA	Djelomično obraslo			

OPĆINA JASENOVAC: PRIKAZ RASPOLAGANJA PO KATASTARSKIM ČESTICAMA I OBLICIMA RASPOLAGANJA												
r.br	Županija	Općina	Katastarska općina naziv	Katastarska općina brojčana oznaka	Katastarska čestica broj	Katastarska čestica površina m²	Katastarska čestica način uporabe/ katastarska kultura	Katastarska čestica predviđeni oblik raspolaganja	Katastarska čestica specifičnosti	Katastarska čestica dosadašnji oblik raspolaganja	Katastarska čestica trajanje raspolaganja (do datuma)	NAPOMENA
1	2	3	4	5	6	7	8	9	10	11	12	13
1636.	III SISAČKO-MOSLAVAČKA	JASENOVAC	JASENOVAC	318809	4692	4014	PAŠNJAK	ZAKUP ZAJEDNIČ-KIH PAŠNJAKA	Djelomično obraslo			
1637.	III SISAČKO-MOSLAVAČKA	JASENOVAC	JASENOVAC	318809	4693	4014	PAŠNJAK	ZAKUP ZAJEDNIČ-KIH PAŠNJAKA	Djelomično obraslo	PRIVREMENO KORI-ŠTENJE PAŠNJAKA U VLASNIŠTVU RH	30.10.2020 02.02.2021 16.12.2020 18.01.2021 16.11.2020	
1638.	III SISAČKO-MOSLAVAČKA	JASENOVAC	JASENOVAC	318809	4694	4237	PAŠNJAK	ZAKUP ZAJEDNIČ-KIH PAŠNJAKA	Djelomično obraslo			
1639.	III SISAČKO-MOSLAVAČKA	JASENOVAC	JASENOVAC	318809	4695	4237	PAŠNJAK	ZAKUP ZAJEDNIČ-KIH PAŠNJAKA	Djelomično obraslo			
1640.	III SISAČKO-MOSLAVAČKA	JASENOVAC	JASENOVAC	318809	4696	8182	PAŠNJAK	ZAKUP ZAJEDNIČ-KIH PAŠNJAKA	Djelomično obraslo			
1641.	III SISAČKO-MOSLAVAČKA	JASENOVAC	JASENOVAC	318809	4698	7786	PAŠNJAK	ZAKUP ZAJEDNIČ-KIH PAŠNJAKA	Djelomično obraslo			
1642.	III SISAČKO-MOSLAVAČKA	JASENOVAC	JASENOVAC	318809	4699	3892	PAŠNJAK	ZAKUP ZAJEDNIČ-KIH PAŠNJAKA	Djelomično obraslo			
1643.	III SISAČKO-MOSLAVAČKA	JASENOVAC	JASENOVAC	318809	4700	3892	PAŠNJAK	ZAKUP ZAJEDNIČ-KIH PAŠNJAKA	Djelomično obraslo			
1644.	III SISAČKO-MOSLAVAČKA	JASENOVAC	JASENOVAC	318809	4701/1	3161	PAŠNJAK	ZAKUP ZAJEDNIČ-KIH PAŠNJAKA	Djelomično obraslo			
1645.	III SISAČKO-MOSLAVAČKA	JASENOVAC	JASENOVAC	318809	4701/2	6326	PAŠNJAK	ZAKUP ZAJEDNIČ-KIH PAŠNJAKA	Djelomično obraslo			
1646.	III SISAČKO-MOSLAVAČKA	JASENOVAC	JASENOVAC	318809	4702	1795	PAŠNJAK	ZAKUP ZAJEDNIČ-KIH PAŠNJAKA	Djelomično obraslo			
1647.	III SISAČKO-MOSLAVAČKA	JASENOVAC	JASENOVAC	318809	4703/1	1795	PAŠNJAK	ZAKUP ZAJEDNIČ-KIH PAŠNJAKA	Djelomično obraslo			
1648.	III SISAČKO-MOSLAVAČKA	JASENOVAC	JASENOVAC	318809	4703/2	3586	PAŠNJAK	ZAKUP ZAJEDNIČ-KIH PAŠNJAKA	Djelomično obraslo			
1649.	III SISAČKO-MOSLAVAČKA	JASENOVAC	JASENOVAC	318809	4704	3579	PAŠNJAK	ZAKUP ZAJEDNIČ-KIH PAŠNJAKA	Djelomično obraslo			
1650.	III SISAČKO-MOSLAVAČKA	JASENOVAC	JASENOVAC	318809	4705/1	1816	PAŠNJAK	ZAKUP ZAJEDNIČ-KIH PAŠNJAKA	Djelomično obraslo			
1651.	III SISAČKO-MOSLAVAČKA	JASENOVAC	JASENOVAC	318809	4705/2	1762	PAŠNJAK	ZAKUP ZAJEDNIČ-KIH PAŠNJAKA	Djelomično obraslo			
1652.	III SISAČKO-MOSLAVAČKA	JASENOVAC	JASENOVAC	318809	4706	2813	PAŠNJAK	ZAKUP ZAJEDNIČ-KIH PAŠNJAKA	Djelomično obraslo	PRIVREMENO KORI-ŠTENJE PAŠNJAKA U VLASNIŠTVU RH	30.10.2020 02.02.2021 16.12.2020 18.01.2021 16.11.2020	
1653.	III SISAČKO-MOSLAVAČKA	JASENOVAC	JASENOVAC	318809	4707	3007	PAŠNJAK	ZAKUP ZAJEDNIČ-KIH PAŠNJAKA	Djelomično obraslo			
1654.	III SISAČKO-MOSLAVAČKA	JASENOVAC	JASENOVAC	318809	4708/2	1845	PAŠNJAK	ZAKUP ZAJEDNIČ-KIH PAŠNJAKA	Djelomično obraslo			
1655.	III SISAČKO-MOSLAVAČKA	JASENOVAC	JASENOVAC	318809	4709/1	5449	PAŠNJAK	ZAKUP ZAJEDNIČ-KIH PAŠNJAKA	Djelomično obraslo			
1656.	III SISAČKO-MOSLAVAČKA	JASENOVAC	JASENOVAC	318809	4709/2	5449	PAŠNJAK	ZAKUP ZAJEDNIČ-KIH PAŠNJAKA	Djelomično obraslo			

OPĆINA JASENOVAC: PRIKAZ RASPOLAGANJA PO KATASTARSKIM ČESTICAMA I OBLICIMA RASPOLAGANJA												
r.br	Županija	Općina	Katastarska općina naziv	Katastarska općina brojčana oznaka	Katastarska čestica broj	Katastarska čestica površina m²	Katastarska čestica način uporabe/ katastarska kultura	Katastarska čestica predviđeni oblik raspolaganja	Katastarska čestica specifičnosti	Katastarska čestica dosadašnji oblik raspolaganja	Katastarska čestica trajanje raspolaganja (do datuma)	NAPOMENA
1	2	3	4	5	6	7	8	9	10	11	12	13
1657.	III SISAČKO-MOSLAVAČKA	JASENOVAC	JASENOVAC	318809	4710/1	4374	PAŠNJAK	ZAKUP ZAJEDNIČ-KIH PAŠNJAKA	Djelomično obraslo	PRIVREMENO KORI-ŠTENJE PAŠNJAKA U VLASNIŠTVU RH	30.10.2020 02.02.2021 16.12.2020 18.01.2021 16.11.2020	
1658.	III SISAČKO-MOSLAVAČKA	JASENOVAC	JASENOVAC	318809	4710/2	5754	PAŠNJAK	ZAKUP ZAJEDNIČ-KIH PAŠNJAKA	Djelomično obraslo			
1659.	III SISAČKO-MOSLAVAČKA	JASENOVAC	JASENOVAC	318809	4711	2899	PAŠNJAK	ZAKUP ZAJEDNIČ-KIH PAŠNJAKA	Djelomično obraslo			
1660.	III SISAČKO-MOSLAVAČKA	JASENOVAC	JASENOVAC	318809	4712	3460	PAŠNJAK	ZAKUP ZAJEDNIČ-KIH PAŠNJAKA	Djelomično obraslo	PRIVREMENO KORI-ŠTENJE PAŠNJAKA U VLASNIŠTVU RH	30.10.2020 02.02.2021 16.12.2020 18.01.2021 16.11.2020	
1661.	III SISAČKO-MOSLAVAČKA	JASENOVAC	JASENOVAC	318809	4714	3212	PAŠNJAK	ZAKUP ZAJEDNIČ-KIH PAŠNJAKA	Djelomično obraslo			
1662.	III SISAČKO-MOSLAVAČKA	JASENOVAC	JASENOVAC	318809	4715	3212	PAŠNJAK	ZAKUP ZAJEDNIČ-KIH PAŠNJAKA	Djelomično obraslo			
1663.	III SISAČKO-MOSLAVAČKA	JASENOVAC	JASENOVAC	318809	4717	7164	PAŠNJAK	ZAKUP ZAJEDNIČ-KIH PAŠNJAKA	Djelomično obraslo	PRIVREMENO KORI-ŠTENJE PAŠNJAKA U VLASNIŠTVU RH	30.10.2020 02.02.2021 16.12.2020 18.01.2021 16.11.2020	
1664.	III SISAČKO-MOSLAVAČKA	JASENOVAC	JASENOVAC	318809	4718	7319	PAŠNJAK	ZAKUP ZAJEDNIČ-KIH PAŠNJAKA	Djelomično obraslo			RH 2/4
1665.	III SISAČKO-MOSLAVAČKA	JASENOVAC	JASENOVAC	318809	4719	3402	PAŠNJAK	ZAKUP ZAJEDNIČ-KIH PAŠNJAKA	Obraslo			
1666.	III SISAČKO-MOSLAVAČKA	JASENOVAC	JASENOVAC	318809	4720	3633	PAŠNJAK	ZAKUP ZAJEDNIČ-KIH PAŠNJAKA	Obraslo			
1667.	III SISAČKO-MOSLAVAČKA	JASENOVAC	JASENOVAC	318809	4721	6204	PAŠNJAK	ZAKUP ZAJEDNIČ-KIH PAŠNJAKA	Djelomično obraslo			
1668.	III SISAČKO-MOSLAVAČKA	JASENOVAC	JASENOVAC	318809	4722	1482	PAŠNJAK	ZAKUP ZAJEDNIČ-KIH PAŠNJAKA	Obraslo			
1669.	III SISAČKO-MOSLAVAČKA	JASENOVAC	JASENOVAC	318809	4723	1025	PAŠNJAK	ZAKUP ZAJEDNIČ-KIH PAŠNJAKA	Obraslo	PRIVREMENO KORI-ŠTENJE PAŠNJAKA U VLASNIŠTVU RH	30.10.2020 02.02.2021 16.12.2020 18.01.2021 16.11.2020	
1670.	III SISAČKO-MOSLAVAČKA	JASENOVAC	JASENOVAC	318809	4724	5701	PAŠNJAK	ZAKUP ZAJEDNIČ-KIH PAŠNJAKA	Djelomično obraslo	PRIVREMENO KORI-ŠTENJE PAŠNJAKA U VLASNIŠTVU RH	30.10.2020 02.02.2021 16.12.2020 18.01.2021 16.11.2020	
1671.	III SISAČKO-MOSLAVAČKA	JASENOVAC	JASENOVAC	318809	4725/1	2305	PAŠNJAK	ZAKUP ZAJEDNIČ-KIH PAŠNJAKA	Obraslo			
1672.	III SISAČKO-MOSLAVAČKA	JASENOVAC	JASENOVAC	318809	4726	4611	PAŠNJAK	ZAKUP ZAJEDNIČ-KIH PAŠNJAKA	Obraslo			
1673.	III SISAČKO-MOSLAVAČKA	JASENOVAC	JASENOVAC	318809	4727/1	1158	PAŠNJAK	ZAKUP ZAJEDNIČ-KIH PAŠNJAKA	Djelomično obraslo	PRIVREMENO KORI-ŠTENJE PAŠNJAKA U VLASNIŠTVU RH	30.10.2020 02.02.2021 16.12.2020 18.01.2021 16.11.2020	

OPĆINA JASENOVAC: PRIKAZ RASPOLAGANJA PO KATASTARSKIM ČESTICAMA I OBLICIMA RASPOLAGANJA												
r.br	Županija	Općina	Katastarska općina naziv	Katastarska općina brojčana oznaka	Katastarska čestica broj	Katastarska čestica površina m²	Katastarska čestica način uporabe/ katastarska kultura	Katastarska čestica predviđeni oblik raspolaganja	Katastarska čestica specifičnosti	Katastarska čestica dosadašnji oblik raspolaganja	Katastarska čestica trajanje raspolaganja (do datuma)	NAPOMENA
1	2	3	4	5	6	7	8	9	10	11	12	13
1674.	III SISAČKO-MOSLAVAČKA	JASENOVAC	JASENOVAC	318809	4727/2	1180	PAŠNJAK	ZAKUP ZAJEDNIČ-KIH PAŠNJAKA	Djelomično obraslo	PRIVREMENO KORI-ŠTENJE PAŠNJAKA U VLASNIŠTVU RH	30.10.2020 02.02.2021 16.12.2020 18.01.2021 16.11.2020	
1675.	III SISAČKO-MOSLAVAČKA	JASENOVAC	JASENOVAC	318809	4727/3	1234	PAŠNJAK	ZAKUP ZAJEDNIČ-KIH PAŠNJAKA	Djelomično obraslo	PRIVREMENO KORI-ŠTENJE PAŠNJAKA U VLASNIŠTVU RH	30.10.2020 02.02.2021 16.12.2020 18.01.2021 16.11.2020	
1676.	III SISAČKO-MOSLAVAČKA	JASENOVAC	JASENOVAC	318809	4728/1	381	PAŠNJAK	ZAKUP ZAJEDNIČ-KIH PAŠNJAKA	Obraslo	PRIVREMENO KORI-ŠTENJE PAŠNJAKA U VLASNIŠTVU RH	30.10.2020 02.02.2021 16.12.2020 18.01.2021 16.11.2020	
1677.	III SISAČKO-MOSLAVAČKA	JASENOVAC	JASENOVAC	318809	4728/2	360	PAŠNJAK	ZAKUP ZAJEDNIČ-KIH PAŠNJAKA	Obraslo	PRIVREMENO KORI-ŠTENJE PAŠNJAKA U VLASNIŠTVU RH	30.10.2020 02.02.2021 16.12.2020 18.01.2021 16.11.2020	
1678.	III SISAČKO-MOSLAVAČKA	JASENOVAC	JASENOVAC	318809	4728/3	302	PAŠNJAK	ZAKUP ZAJEDNIČ-KIH PAŠNJAKA	Obraslo	PRIVREMENO KORI-ŠTENJE PAŠNJAKA U VLASNIŠTVU RH	30.10.2020 02.02.2021 16.12.2020 18.01.2021 16.11.2020	
1679.	III SISAČKO-MOSLAVAČKA	JASENOVAC	JASENOVAC	318809	4729	1611	PAŠNJAK	ZAKUP ZAJEDNIČ-KIH PAŠNJAKA	Obraslo			
1680.	III SISAČKO-MOSLAVAČKA	JASENOVAC	JASENOVAC	318809	4730	5934	PAŠNJAK	ZAKUP ZAJEDNIČ-KIH PAŠNJAKA	Djelomično obraslo			
1681.	III SISAČKO-MOSLAVAČKA	JASENOVAC	JASENOVAC	318809	4731	7160	PAŠNJAK	ZAKUP ZAJEDNIČ-KIH PAŠNJAKA	Obraslo			
1682.	III SISAČKO-MOSLAVAČKA	JASENOVAC	JASENOVAC	318809	4732	385	PAŠNJAK	ZAKUP ZAJEDNIČ-KIH PAŠNJAKA	Obraslo			
1683.	III SISAČKO-MOSLAVAČKA	JASENOVAC	JASENOVAC	318809	4737	4503	PAŠNJAK	ZAKUP ZAJEDNIČ-KIH PAŠNJAKA	Obraslo	PRIVREMENO KORI-ŠTENJE PAŠNJAKA U VLASNIŠTVU RH	30.10.2020 02.02.2021 16.12.2020 18.01.2021 16.11.2020	
1684.	III SISAČKO-MOSLAVAČKA	JASENOVAC	JASENOVAC	318809	4738	3784	PAŠNJAK	ZAKUP ZAJEDNIČ-KIH PAŠNJAKA	Obraslo			
1685.	III SISAČKO-MOSLAVAČKA	JASENOVAC	JASENOVAC	318809	4739	11433	PAŠNJAK	ZAKUP ZAJEDNIČ-KIH PAŠNJAKA	Obraslo			
1686.	III SISAČKO-MOSLAVAČKA	JASENOVAC	JASENOVAC	318809	4740	7678	PAŠNJAK	ZAKUP ZAJEDNIČ-KIH PAŠNJAKA	Djelomično obraslo			
1687.	III SISAČKO-MOSLAVAČKA	JASENOVAC	JASENOVAC	318809	4741	5726	PAŠNJAK	ZAKUP ZAJEDNIČ-KIH PAŠNJAKA	Djelomično obraslo			
1688.	III SISAČKO-MOSLAVAČKA	JASENOVAC	JASENOVAC	318809	4742	6272	PAŠNJAK	ZAKUP ZAJEDNIČ-KIH PAŠNJAKA	Djelomično obraslo			
1689.	III SISAČKO-MOSLAVAČKA	JASENOVAC	JASENOVAC	318809	4743	6272	PAŠNJAK	ZAKUP ZAJEDNIČ-KIH PAŠNJAKA	Djelomično obraslo	PRIVREMENO KORI-ŠTENJE PAŠNJAKA U VLASNIŠTVU RH	30.10.2020 02.02.2021 16.12.2020 18.01.2021 16.11.2020	

OPĆINA JASENOVAC: PRIKAZ RASPOLAGANJA PO KATASTARSKIM ČESTICAMA I OBLICIMA RASPOLAGANJA												
r.br	Županija	Općina	Katastarska općina naziv	Katastarska općina brojčana oznaka	Katastarska čestica broj	Katastarska čestica površina m²	Katastarska čestica način uporabe/ katastarska kultura	Katastarska čestica predviđeni oblik raspolaganja	Katastarska čestica specifičnosti	Katastarska čestica dosadašnji oblik raspolaganja	Katastarska čestica trajanje raspolaganja (do datuma)	NAPOMENA
1	2	3	4	5	6	7	8	9	10	11	12	13
1690.	III SISAČKO-MOSLAVAČKA	JASENOVAC	JASENOVAC	318809	4744	3474	PAŠNJAK	ZAKUP ZAJEDNIČ-KIH PAŠNJAKA	Djelomično obraslo			
1691.	III SISAČKO-MOSLAVAČKA	JASENOVAC	JASENOVAC	318809	4745	2888	PAŠNJAK	ZAKUP ZAJEDNIČ-KIH PAŠNJAKA	Djelomično obraslo			
1692.	III SISAČKO-MOSLAVAČKA	JASENOVAC	JASENOVAC	318809	4746	6952	PAŠNJAK	ZAKUP ZAJEDNIČ-KIH PAŠNJAKA	Djelomično obraslo			
1693.	III SISAČKO-MOSLAVAČKA	JASENOVAC	JASENOVAC	318809	4747	4316	PAŠNJAK	ZAKUP ZAJEDNIČ-KIH PAŠNJAKA	Djelomično obraslo			
1694.	III SISAČKO-MOSLAVAČKA	JASENOVAC	JASENOVAC	318809	4748	5215	PAŠNJAK	ZAKUP ZAJEDNIČ-KIH PAŠNJAKA	Djelomično obraslo			
1695.	III SISAČKO-MOSLAVAČKA	JASENOVAC	JASENOVAC	318809	4749	2992	PAŠNJAK	ZAKUP ZAJEDNIČ-KIH PAŠNJAKA	Djelomično obraslo			
1696.	III SISAČKO-MOSLAVAČKA	JASENOVAC	JASENOVAC	318809	4750	719	PAŠNJAK	ZAKUP ZAJEDNIČ-KIH PAŠNJAKA	Djelomično obraslo			
1697.	III SISAČKO-MOSLAVAČKA	JASENOVAC	JASENOVAC	318809	4751	881	PAŠNJAK	ZAKUP ZAJEDNIČ-KIH PAŠNJAKA	Djelomično obraslo			
1698.	III SISAČKO-MOSLAVAČKA	JASENOVAC	JASENOVAC	318809	4752	881	PAŠNJAK	ZAKUP ZAJEDNIČ-KIH PAŠNJAKA	Djelomično obraslo			
1699.	III SISAČKO-MOSLAVAČKA	JASENOVAC	JASENOVAC	318809	4753	1683	PAŠNJAK	ZAKUP ZAJEDNIČ-KIH PAŠNJAKA	Djelomično obraslo			
1700.	III SISAČKO-MOSLAVAČKA	JASENOVAC	JASENOVAC	318809	4754	784	PAŠNJAK	ZAKUP ZAJEDNIČ-KIH PAŠNJAKA	Djelomično obraslo			
1701.	III SISAČKO-MOSLAVAČKA	JASENOVAC	JASENOVAC	318809	4755	2467	PAŠNJAK	ZAKUP ZAJEDNIČ-KIH PAŠNJAKA	Djelomično obraslo	PRIVREMENO KORI-ŠTENJE PAŠNJAKA U VLASNIŠTVU RH	30.10.2020 02.02.2021 16.12.2020 18.01.2021 16.11.2020	PL-tvrtka;ZK-FIZ. OSOBA
1702.	III SISAČKO-MOSLAVAČKA	JASENOVAC	JASENOVAC	318809	4756	1431	PAŠNJAK	ZAKUP ZAJEDNIČ-KIH PAŠNJAKA	Djelomično obraslo			
1703.	III SISAČKO-MOSLAVAČKA	JASENOVAC	JASENOVAC	318809	4757	1428	PAŠNJAK	ZAKUP ZAJEDNIČ-KIH PAŠNJAKA	Djelomično obraslo			
1704.	III SISAČKO-MOSLAVAČKA	JASENOVAC	JASENOVAC	318809	4759	3255	PAŠNJAK	ZAKUP ZAJEDNIČ-KIH PAŠNJAKA	Djelomično obraslo			
1705.	III SISAČKO-MOSLAVAČKA	JASENOVAC	JASENOVAC	318809	4760	3762	PAŠNJAK	ZAKUP ZAJEDNIČ-KIH PAŠNJAKA	Djelomično obraslo			
1706.	III SISAČKO-MOSLAVAČKA	JASENOVAC	JASENOVAC	318809	4761/1	3507	PAŠNJAK	ZAKUP ZAJEDNIČ-KIH PAŠNJAKA	Djelomično obraslo			
1707.	III SISAČKO-MOSLAVAČKA	JASENOVAC	JASENOVAC	318809	4761/2	2680	PAŠNJAK	ZAKUP ZAJEDNIČ-KIH PAŠNJAKA	**Obraslo**			
1708.	III SISAČKO-MOSLAVAČKA	JASENOVAC	JASENOVAC	318809	4762	1115	PAŠNJAK	ZAKUP ZAJEDNIČ-KIH PAŠNJAKA	Obraslo			
1709.	III SISAČKO-MOSLAVAČKA	JASENOVAC	JASENOVAC	318809	4777	22885	NEPLODNO	ZAKUP ZAJEDNIČ-KIH PAŠNJAKA	Obraslo			ZK -NASIP
1710.	III SISAČKO-MOSLAVAČKA	JASENOVAC	KOŠUTARICA	318825	339/3	288	ORANICA	ZAKUP	P1, sustav navod-njavanja-postojeći na dijelu			DJELOMIČNO JVD
1711.	III SISAČKO-MOSLAVAČKA	JASENOVAC	KOŠUTARICA	318825	439	1629	ORANICA	ZAKUP				
1712.	III SISAČKO-MOSLAVAČKA	JASENOVAC	KOŠUTARICA	318825	449/3	658	ORANICA	ZAKUP	P1			DJELOMIČNO JVD

OPĆINA JASENOVAC: PRIKAZ RASPOLAGANJA PO KATASTARSKIM ČESTICAMA I OBLICIMA RASPOLAGANJA												
r.br	Županija	Općina	Katastarska općina naziv	Katastarska općina brojčana oznaka	Katastarska čestica broj	Katastarska čestica površina m²	Katastarska čestica način uporabe/ katastarska kultura	Katastarska čestica predviđeni oblik raspolaganja	Katastarska čestica specifičnosti	Katastarska čestica dosadašnji oblik raspolaganja	Katastarska čestica trajanje raspolaganja (do datuma)	NAPOMENA
1	2	3	4	5	6	7	8	9	10	11	12	13
1713.	III SISAČKO-MOSLAVAČKA	JASENOVAC	KOŠUTARICA	318825	464/2	4190	ORANICA	PRODAJA	P1			
1714.	III SISAČKO-MOSLAVAČKA	JASENOVAC	KOŠUTARICA	318825	465/1	3974	ORANICA	ZAKUP	P1			
1715.	III SISAČKO-MOSLAVAČKA	JASENOVAC	KOŠUTARICA	318825	465/2	1086	ORANICA	ZAKUP	P1			
1716.	III SISAČKO-MOSLAVAČKA	JASENOVAC	KOŠUTARICA	318825	466	3938	PAŠNJAK	ZAKUP	P1			
1717.	III SISAČKO-MOSLAVAČKA	JASENOVAC	KOŠUTARICA	318825	467/1	2014	PAŠNJAK	ZAKUP	P1			RH 5/6
1718.	III SISAČKO-MOSLAVAČKA	JASENOVAC	KOŠUTARICA	318825	467/2	2025	ORANICA	ZAKUP	P1			RH 5/6
1719.	III SISAČKO-MOSLAVAČKA	JASENOVAC	KOŠUTARICA	318825	467/3	2014	ORANICA	ZAKUP	P1			RH 5/6
1720.	III SISAČKO-MOSLAVAČKA	JASENOVAC	KOŠUTARICA	318825	469/2	9437	ORANICA	ZAKUP	P1			
1721.	III SISAČKO-MOSLAVAČKA	JASENOVAC	KOŠUTARICA	318825	470/2	1604	ORANICA	ZAKUP	P1			
1722.	III SISAČKO-MOSLAVAČKA	JASENOVAC	KOŠUTARICA	318825	471/1	8631	ORANICA	ZAKUP	P1			
1723.	III SISAČKO-MOSLAVAČKA	JASENOVAC	KOŠUTARICA	318825	485/3	1165	ORANICA	ZAKUP	P1			
1724.	III SISAČKO-MOSLAVAČKA	JASENOVAC	KOŠUTARICA	318825	506	1244	ORANICA	PRODAJA	P1	PRIVREMENO KORIŠTENJE POLJOPRIVRED-NOG ZEMLJIŠTA U VLASNIŠTVU RH	10/11/2021	
1725.	III SISAČKO-MOSLAVAČKA	JASENOVAC	KOŠUTARICA	318825	507	1838	ORANICA	PRODAJA	P1	PRIVREMENO KORIŠTENJE POLJOPRIVRED-NOG ZEMLJIŠTA U VLASNIŠTVU RH	10/11/2021	
1726.	III SISAČKO-MOSLAVAČKA	JASENOVAC	KOŠUTARICA	318825	508	1752	ORANICA	PRODAJA	P1	PRIVREMENO KORIŠTENJE POLJOPRIVRED-NOG ZEMLJIŠTA U VLASNIŠTVU RH	10/11/2021	
1727.	III SISAČKO-MOSLAVAČKA	JASENOVAC	KOŠUTARICA	318825	509	4032	ORANICA	PRODAJA	P1	PRIVREMENO KORIŠTENJE POLJOPRIVRED-NOG ZEMLJIŠTA U VLASNIŠTVU RH	10/11/2021	
1728.	III SISAČKO-MOSLAVAČKA	JASENOVAC	KOŠUTARICA	318825	511/1	1597	ORANICA	PRODAJA	P1	PRIVREMENO KORIŠTENJE POLJOPRIVRED-NOG ZEMLJIŠTA U VLASNIŠTVU RH	10/11/2021	
1729.	III SISAČKO-MOSLAVAČKA	JASENOVAC	KOŠUTARICA	318825	514	4582	ORANICA	PRODAJA	P1	PRIVREMENO KORIŠTENJE POLJOPRIVRED-NOG ZEMLJIŠTA U VLASNIŠTVU RH	10/11/2021	
1730.	III SISAČKO-MOSLAVAČKA	JASENOVAC	KOŠUTARICA	318825	515	1888	ORANICA	PRODAJA	P1 dio	PRIVREMENO KORIŠTENJE POLJOPRIVRED-NOG ZEMLJIŠTA U VLASNIŠTVU RH	10/11/2021	

OPĆINA JASENOVAC: PRIKAZ RASPOLAGANJA PO KATASTARSKIM ČESTICAMA I OBLICIMA RASPOLAGANJA												
r.br	Županija	Općina	Katastarska općina naziv	Katastarska općina brojčana oznaka	Katastarska čestica broj	Katastarska čestica površina m²	Katastarska čestica način uporabe/ katastarska kultura	Katastarska čestica predviđeni oblik raspolaganja	Katastarska čestica specifičnosti	Katastarska čestica dosadašnji oblik raspolaganja	Katastarska čestica trajanje raspolaganja (do datuma)	NAPOMENA
1	2	3	4	5	6	7	8	9	10	11	12	13
1731.	III SISAČKO-MOSLAVAČKA	JASENOVAC	KOŠUTARICA	318825	522/1	5190	ORANICA	ZAKUP	P1	PRIVREMENO KORIŠTENJE POLJOPRIVRED-NOG ZEMLJIŠTA U VLASNIŠTVU RH	10/11/2021	
1732.	III SISAČKO-MOSLAVAČKA	JASENOVAC	KOŠUTARICA	318825	522/2	5158	ORANICA	ZAKUP	P1	ZAKUP	29/12/2031	
1733.	III SISAČKO-MOSLAVAČKA	JASENOVAC	KOŠUTARICA	318825	524	2564	ORANICA	ZAKUP	P1	ZAKUP	29/12/2031	
1734.	III SISAČKO-MOSLAVAČKA	JASENOVAC	KOŠUTARICA	318825	525	2726	ORANICA	ZAKUP	P1	ZAKUP	29/12/2031	
1735.	III SISAČKO-MOSLAVAČKA	JASENOVAC	KOŠUTARICA	318825	526/2	1460	ORANICA	ZAKUP	P1	PRIVREMENO KORIŠTENJE POLJOPRIVRED-NOG ZEMLJIŠTA U VLASNIŠTVU RH	10/11/2021	
1736.	III SISAČKO-MOSLAVAČKA	JASENOVAC	KOŠUTARICA	318825	530	3503	ORANICA	ZAKUP	P1	ZAKUP	29/12/2031	
1737.	III SISAČKO-MOSLAVAČKA	JASENOVAC	KOŠUTARICA	318825	531	16415	ORANICA	ZAKUP	P1	PRIVREMENO KORIŠTENJE POLJOPRIVRED-NOG ZEMLJIŠTA U VLASNIŠTVU RH	10/11/2021	RH 1/2
1738.	III SISAČKO-MOSLAVAČKA	JASENOVAC	KOŠUTARICA	318825	532	7480	ORANICA	ZAKUP	P1,uz MSP	PRIVREMENO KORIŠTENJE POLJOPRIVRED-NOG ZEMLJIŠTA U VLASNIŠTVU RH	10/11/2021	
1739.	III SISAČKO-MOSLAVAČKA	JASENOVAC	KOŠUTARICA	318825	536/1	1345	ORANICA	ZAKUP	P1, MSP (minski sumnjive površine)			
1740.	III SISAČKO-MOSLAVAČKA	JASENOVAC	KOŠUTARICA	318825	536/2	1345	ORANICA	ZAKUP	P1, MSP (minski sumnjive površine)			
1741.	III SISAČKO-MOSLAVAČKA	JASENOVAC	KOŠUTARICA	318825	537/1	2356	ORANICA	ZAKUP	P1, MSP (minski sumnjive površine)			
1742.	III SISAČKO-MOSLAVAČKA	JASENOVAC	KOŠUTARICA	318825	537/2	2359	ORANICA	ZAKUP	P1, MSP (minski sumnjive površine)			
1743.	III SISAČKO-MOSLAVAČKA	JASENOVAC	KOŠUTARICA	318825	538/1	3090	ORANICA	ZAKUP	P1, MSP (minski sumnjive površine)			
1744.	III SISAČKO-MOSLAVAČKA	JASENOVAC	KOŠUTARICA	318825	538/3	1543	ORANICA	ZAKUP	P1, MSP (minski sumnjive površine)			
1745.	III SISAČKO-MOSLAVAČKA	JASENOVAC	KOŠUTARICA	318825	539/1	1874	ORANICA	ZAKUP	P1, MSP (minski sumnjive površine)			
1746.	III SISAČKO-MOSLAVAČKA	JASENOVAC	KOŠUTARICA	318825	539/2	1726	ORANICA	ZAKUP	P1, MSP (minski sumnjive površine)			
1747.	III SISAČKO-MOSLAVAČKA	JASENOVAC	KOŠUTARICA	318825	541/1	3841	ORANICA	ZAKUP	P1 dio, MSP (minski sumnjive površine)			
1748.	III SISAČKO-MOSLAVAČKA	JASENOVAC	KOŠUTARICA	318825	541/2	3924	ORANICA	ZAKUP	P1 dio, MSP (minski sumnjive površine)			
1749.	III SISAČKO-MOSLAVAČKA	JASENOVAC	KOŠUTARICA	318825	541/3	3928	ORANICA	ZAKUP	P1 dio, MSP (minski sumnjive površine)			
1750.	III SISAČKO-MOSLAVAČKA	JASENOVAC	KOŠUTARICA	318825	542	1003	ORANICA	ZAKUP	P1, MSP (minski sumnjive površine)			
1751.	III SISAČKO-MOSLAVAČKA	JASENOVAC	KOŠUTARICA	318825	546	910	ORANICA	ZAKUP	P1, MSP (minski sumnjive površine)			

OPĆINA JASENOVAC: PRIKAZ RASPOLAGANJA PO KATASTARSKIM ČESTICAMA I OBLICIMA RASPOLAGANJA												
r.br	Županija	Općina	Katastarska općina naziv	Katastarska općina brojčana oznaka	Katastarska čestica broj	Katastarska čestica površina m²	Katastarska čestica način uporabe/ katastarska kultura	Katastarska čestica predviđeni oblik raspolaganja	Katastarska čestica specifičnosti	Katastarska čestica dosadašnji oblik raspolaganja	Katastarska čestica trajanje raspolaganja (do datuma)	NAPOMENA
1	2	3	4	5	6	7	8	9	10	11	12	13
1752.	III SISAČKO-MOSLAVAČKA	JASENOVAC	KOŠUTARICA	318825	550	3942	ORANICA	ZAKUP	P1,uz MSP	PRIVREMENO KORIŠTENJE POLJOPRIVRED-NOG ZEMLJIŠTA U VLASNIŠTVU RH	10/11/2021	RH 1/2
1753.	III SISAČKO-MOSLAVAČKA	JASENOVAC	KOŠUTARICA	318825	551	3841	ORANICA	ZAKUP	P1	ZAKUP	29/12/2031	
1754.	III SISAČKO-MOSLAVAČKA	JASENOVAC	KOŠUTARICA	318825	553/2	1370	ORANICA	PRODAJA	P1	PRIVREMENO KORIŠTENJE POLJOPRIVRED-NOG ZEMLJIŠTA U VLASNIŠTVU RH	10/11/2021	
1755.	III SISAČKO-MOSLAVAČKA	JASENOVAC	KOŠUTARICA	318825	554	3082	ORANICA	PRODAJA	P1 dio	PRIVREMENO KORIŠTENJE POLJOPRIVRED-NOG ZEMLJIŠTA U VLASNIŠTVU RH	10/11/2021	
1756.	III SISAČKO-MOSLAVAČKA	JASENOVAC	KOŠUTARICA	318825	555	3874	ORANICA	PRODAJA	P1 dio	PRIVREMENO KORIŠTENJE POLJOPRIVRED-NOG ZEMLJIŠTA U VLASNIŠTVU RH	10/11/2021	
1757.	III SISAČKO-MOSLAVAČKA	JASENOVAC	KOŠUTARICA	318825	581/1	2953	ORANICA	ZAKUP	P1 dio,MSP (minski sumnjive površine)			
1758.	III SISAČKO-MOSLAVAČKA	JASENOVAC	KOŠUTARICA	318825	581/2	2953	ORANICA	ZAKUP	P1 dio,MSP (minski sumnjive površine)			
1759.	III SISAČKO-MOSLAVAČKA	JASENOVAC	KOŠUTARICA	318825	581/3	2949	ORANICA	ZAKUP	P1 dio,MSP (minski sumnjive površine)			
1760.	III SISAČKO-MOSLAVAČKA	JASENOVAC	KOŠUTARICA	318825	582/1	3712	ORANICA	ZAKUP	P1 dio,MSP (minski sumnjive površine)			
1761.	III SISAČKO-MOSLAVAČKA	JASENOVAC	KOŠUTARICA	318825	582/2	3651	ORANICA	ZAKUP	P1 dio,MSP (minski sumnjive površine)			
1762.	III SISAČKO-MOSLAVAČKA	JASENOVAC	KOŠUTARICA	318825	583/1	2852	ORANICA	ZAKUP	P1 dio,MSP (minski sumnjive površine)			
1763.	III SISAČKO-MOSLAVAČKA	JASENOVAC	KOŠUTARICA	318825	583/2	2895	ORANICA	ZAKUP	MSP (minski sumnji-ve površine)			
1764.	III SISAČKO-MOSLAVAČKA	JASENOVAC	KOŠUTARICA	318825	584	2169	ORANICA	ZAKUP	MSP (minski sumnji-ve površine)			
1765.	III SISAČKO-MOSLAVAČKA	JASENOVAC	KOŠUTARICA	318825	585	4230	ORANICA	ZAKUP	MSP (minski sumnji-ve površine)			
1766.	III SISAČKO-MOSLAVAČKA	JASENOVAC	KOŠUTARICA	318825	586	2183	ORANICA	ZAKUP	MSP (minski sumnji-ve površine)			
1767.	III SISAČKO-MOSLAVAČKA	JASENOVAC	KOŠUTARICA	318825	587	1737	ORANICA	ZAKUP	MSP (minski sumnji-ve površine)			
1768.	III SISAČKO-MOSLAVAČKA	JASENOVAC	KOŠUTARICA	318825	588/1	953	ORANICA	ZAKUP	MSP (minski sumnji-ve površine)			DJELOMIČNO JVD
1769.	III SISAČKO-MOSLAVAČKA	JASENOVAC	KOŠUTARICA	318825	588/2	827	ORANICA	ZAKUP	MSP (minski sumnji-ve površine)			DJELOMIČNO JVD
1770.	III SISAČKO-MOSLAVAČKA	JASENOVAC	KOŠUTARICA	318825	588/3	705	ORANICA	ZAKUP	uz MSP			DJELOMIČNO JVD
1771.	III SISAČKO-MOSLAVAČKA	JASENOVAC	KOŠUTARICA	318825	588/4	504	ORANICA	ZAKUP	uz MSP			DJELOMIČNO JVD

OPĆINA JASENOVAC: PRIKAZ RASPOLAGANJA PO KATASTARSKIM ČESTICAMA I OBLICIMA RASPOLAGANJA												
r.br	Županija	Općina	Katastarska općina naziv	Katastarska općina brojčana oznaka	Katastarska čestica broj	Katastarska čestica površina m²	Katastarska čestica način uporabe/ katastarska kultura	Katastarska čestica predviđeni oblik raspolaganja	Katastarska čestica specifičnosti	Katastarska čestica dosadašnji oblik raspolaganja	Katastarska čestica trajanje raspolaganja (do datuma)	NAPOMENA
1	2	3	4	5	6	7	8	9	10	11	12	13
1772.	III SISAČKO-MOSLAVAČKA	JASENOVAC	KOŠUTARICA	318825	589/1	291	ORANICA	ZAKUP	uz MSP			DJELOMIČNO JVD
1773.	III SISAČKO-MOSLAVAČKA	JASENOVAC	KOŠUTARICA	318825	593	5909	ORANICA	ZAKUP	dio P1, sustav navodnjavanja postojeći u dijelu	ZAKUP	16/01/2032	DJELOMIČNO JVD
1774.	III SISAČKO-MOSLAVAČKA	JASENOVAC	KOŠUTARICA	318825	594	3733	ORANICA	ZAKUP	dio P1, sustav navodnjavanja postojeći u dijelu	ZAKUP	16/01/2032	DJELOMIČNO JVD
1775.	III SISAČKO-MOSLAVAČKA	JASENOVAC	KOŠUTARICA	318825	595	4406	ORANICA	ZAKUP	dio P1, sustav navodnjavanja postojeći u dijelu	ZAKUP	16/01/2032	DJELOMIČNO JVD
1776.	III SISAČKO-MOSLAVAČKA	JASENOVAC	KOŠUTARICA	318825	596	4143	ORANICA	ZAKUP	dio P1, sustav navodnjavanja postojeći u dijelu	ZAKUP	16/01/2032	DJELOMIČNO JVD
1777.	III SISAČKO-MOSLAVAČKA	JASENOVAC	KOŠUTARICA	318825	597/1	5237	ORANICA	ZAKUP	dio P1, sustav navodnjavanja postojeći u dijelu	ZAKUP	16/01/2032	DJELOMIČNO JVD
1778.	III SISAČKO-MOSLAVAČKA	JASENOVAC	KOŠUTARICA	318825	598/1	644	ORANICA	ZAKUP	dio P1, sustav navodnjavanja postojeći u dijelu	ZAKUP	16/01/2032	DJELOMIČNO JVD
1779.	III SISAČKO-MOSLAVAČKA	JASENOVAC	KOŠUTARICA	318825	598/2	658	ORANICA	ZAKUP	dio P1, sustav navodnjavanja postojeći u dijelu	ZAKUP	16/01/2032	DJELOMIČNO JVD
1780.	III SISAČKO-MOSLAVAČKA	JASENOVAC	KOŠUTARICA	318825	599	1820	ORANICA	ZAKUP	dio P1, sustav navodnjavanja postojeći u dijelu	ZAKUP	16/01/2032	
1781.	III SISAČKO-MOSLAVAČKA	JASENOVAC	KOŠUTARICA	318825	600/1	2521	ORANICA	ZAKUP	dio P1, sustav navodnjavanja postojeći u dijelu	ZAKUP	16/01/2032	DJELOMIČNO JVD
1782.	III SISAČKO-MOSLAVAČKA	JASENOVAC	KOŠUTARICA	318825	600/2	2521	ORANICA	ZAKUP	dio P1, sustav navodnjavanja postojeći u dijelu	ZAKUP	16/01/2032	DJELOMIČNO JVD
1783.	III SISAČKO-MOSLAVAČKA	JASENOVAC	KOŠUTARICA	318825	601	6208	ORANICA	ZAKUP	dio P1, sustav navodnjavanja postojeći u dijelu			DJELOMIČNO JVD
1784.	III SISAČKO-MOSLAVAČKA	JASENOVAC	KOŠUTARICA	318825	601/1	5060	ORANICA	ZAKUP	dio P1, sustav navodnjavanja postojeći u dijelu	ZAKUP	16/01/2032	DJELOMIČNO JVD
1785.	III SISAČKO-MOSLAVAČKA	JASENOVAC	KOŠUTARICA	318825	602/1	5107	ORANICA	ZAKUP	dio P1, sustav navodnjavanja postojeći u dijelu	ZAKUP	16/01/2032	DJELOMIČNO JVD
1786.	III SISAČKO-MOSLAVAČKA	JASENOVAC	KOŠUTARICA	318825	603/1	3302	ORANICA	ZAKUP	dio P1, sustav navodnjavanja postojeći u dijelu	ZAKUP	16/01/2032	DJELOMIČNO JVD
1787.	III SISAČKO-MOSLAVAČKA	JASENOVAC	KOŠUTARICA	318825	604/1	3172	ORANICA	ZAKUP	dio P1, sustav navodnjavanja postojeći u dijelu	ZAKUP	16/01/2032	DJELOMIČNO JVD
1788.	III SISAČKO-MOSLAVAČKA	JASENOVAC	KOŠUTARICA	318825	605/1	3050	ORANICA	ZAKUP	dio P1, sustav navodnjavanja postojeći u dijelu	ZAKUP	16/01/2032	DJELOMIČNO JVD
1789.	III SISAČKO-MOSLAVAČKA	JASENOVAC	KOŠUTARICA	318825	606/1	8707	ORANICA	ZAKUP	dio P1, sustav navodnjavanja postojeći u dijelu	ZAKUP	16/01/2032	DJELOMIČNO JVD

OPĆINA JASENOVAC: PRIKAZ RASPOLAGANJA PO KATASTARSKIM ČESTICAMA I OBLICIMA RASPOLAGANJA												
r.br	Županija	Općina	Katastarska općina naziv	Katastarska općina brojčana oznaka	Katastarska čestica broj	Katastarska čestica površina m²	Katastarska čestica način uporabe/ katastarska kultura	Katastarska čestica predviđeni oblik raspolaganja	Katastarska čestica specifičnosti	Katastarska čestica dosadašnji oblik raspolaganja	Katastarska čestica trajanje raspolaganja (do datuma)	NAPOMENA
1	2	3	4	5	6	7	8	9	10	11	12	13
1790.	III SISAČKO-MOSLAVAČKA	JASENOVAC	KOŠUTARICA	318825	607/1	4309	ORANICA	ZAKUP	dio P1, sustav navodnjavanja postojeći u dijelu	ZAKUP	16/01/2032	DJELOMIČNO JVD
1791.	III SISAČKO-MOSLAVAČKA	JASENOVAC	KOŠUTARICA	318825	608/1	4111	ORANICA	ZAKUP	dio P1, sustav navodnjavanja postojeći u dijelu	ZAKUP	16/01/2032	DJELOMIČNO JVD
1792.	III SISAČKO-MOSLAVAČKA	JASENOVAC	KOŠUTARICA	318825	609/1	3989	ORANICA	ZAKUP	dio P1, sustav navodnjavanja postojeći u dijelu	ZAKUP	16/01/2032	DJELOMIČNO JVD
1793.	III SISAČKO-MOSLAVAČKA	JASENOVAC	KOŠUTARICA	318825	610/1	2651	ORANICA	ZAKUP	dio P1, sustav navodnjavanja postojeći u dijelu	ZAKUP	16/01/2032	DJELOMIČNO JVD
1794.	III SISAČKO-MOSLAVAČKA	JASENOVAC	KOŠUTARICA	318825	611/1	5790	ORANICA	ZAKUP	dio P1, sustav navodnjavanja postojeći u dijelu	ZAKUP	16/01/2032	DJELOMIČNO JVD
1795.	III SISAČKO-MOSLAVAČKA	JASENOVAC	KOŠUTARICA	318825	612/1	5862	ORANICA	ZAKUP	dio P1, sustav navodnjavanja postojeći u dijelu	ZAKUP	16/01/2032	DJELOMIČNO JVD
1796.	III SISAČKO-MOSLAVAČKA	JASENOVAC	KOŠUTARICA	318825	613/1	4075	LIVADA	ZAKUP	dio P1, sustav navodnjavanja postojeći u dijelu	ZAKUP	16/01/2032	DJELOMIČNO JVD
1797.	III SISAČKO-MOSLAVAČKA	JASENOVAC	KOŠUTARICA	318825	616/1	3165	ORANICA	ZAKUP	dio P1, sustav navodnjavanja postojeći u dijelu	ZAKUP	16/01/2032	DJELOMIČNO JVD
1798.	III SISAČKO-MOSLAVAČKA	JASENOVAC	KOŠUTARICA	318825	617	2291	ORANICA	ZAKUP	dio P1, sustav navodnjavanja postojeći u dijelu	PRIVREMENO KORIŠTENJE POLJOPRIVRED-NOG ZEMLJIŠTA U VLASNIŠTVU RH	05/12/2021	
1799.	III SISAČKO-MOSLAVAČKA	JASENOVAC	KOŠUTARICA	318825	617/1	1881	ORANICA	ZAKUP	dio P1, sustav navodnjavanja postojeći u dijelu			RH 1/2; DJELO-MIČNO JVD
1800.	III SISAČKO-MOSLAVAČKA	JASENOVAC	KOŠUTARICA	318825	618/1	1931	ORANICA	ZAKUP	dio P1, sustav navodnjavanja postojeći u dijelu	ZAKUP	16/01/2032	DJELOMIČNO JVD
1801.	III SISAČKO-MOSLAVAČKA	JASENOVAC	KOŠUTARICA	318825	619/1	3061	ORANICA	ZAKUP	dio P1, sustav navodnjavanja postojeći u dijelu	ZAKUP	16/01/2032	DJELOMIČNO JVD
1802.	III SISAČKO-MOSLAVAČKA	JASENOVAC	KOŠUTARICA	318825	620/1	1816	ORANICA	ZAKUP	dio P1, sustav navodnjavanja postojeći u dijelu	PRIVREMENO KORIŠTENJE POLJOPRIVRED-NOG ZEMLJIŠTA U VLASNIŠTVU RH	05/12/2021	RH 1/6; DJELO-MIČNO JVD
1803.	III SISAČKO-MOSLAVAČKA	JASENOVAC	KOŠUTARICA	318825	621/1	1816	ORANICA	ZAKUP	dio P1, sustav navodnjavanja postojeći u dijelu	ZAKUP	16/01/2032	DJELOMIČNO JVD
1804.	III SISAČKO-MOSLAVAČKA	JASENOVAC	KOŠUTARICA	318825	622/1	5955	ORANICA	ZAKUP	dio P1, sustav navodnjavanja postojeći u dijelu	ZAKUP	16/01/2032	DJELOMIČNO JVD

OPĆINA JASENOVAC: PRIKAZ RASPOLAGANJA PO KATASTARSKIM ČESTICAMA I OBLICIMA RASPOLAGANJA												
r.br	Županija	Općina	Katastarska općina naziv	Katastarska općina brojčana oznaka	Katastarska čestica broj	Katastarska čestica površina m²	Katastarska čestica način uporabe/ katastarska kultura	Katastarska čestica predviđeni oblik raspolaganja	Katastarska čestica specifičnosti	Katastarska čestica dosadašnji oblik raspolaganja	Katastarska čestica trajanje raspolaganja (do datuma)	NAPOMENA
1	2	3	4	5	6	7	8	9	10	11	12	13
1805.	III SISAČKO-MOSLAVAČKA	JASENOVAC	KOŠUTARICA	318825	623/1	6218	ORANICA	ZAKUP	dio P1, sustav navodnjavanja postojeći u dijelu	ZAKUP	16/01/2032	DJELOMIČNO JVD
1806.	III SISAČKO-MOSLAVAČKA	JASENOVAC	KOŠUTARICA	318825	623/2	5596	ORANICA	ZAKUP	dio P1, sustav navodnjavanja postojeći u dijelu	ZAKUP	16/01/2032	DJELOMIČNO JVD
1807.	III SISAČKO-MOSLAVAČKA	JASENOVAC	KOŠUTARICA	318825	624/1	3816	ORANICA	ZAKUP	dio P1, sustav navodnjavanja postojeći u dijelu	ZAKUP	16/01/2032	DJELOMIČNO JVD
1808.	III SISAČKO-MOSLAVAČKA	JASENOVAC	KOŠUTARICA	318825	624/2	1248	ORANICA	ZAKUP	dio P1, sustav navodnjavanja postojeći u dijelu	ZAKUP	16/01/2032	DJELOMIČNO JVD
1809.	III SISAČKO-MOSLAVAČKA	JASENOVAC	KOŠUTARICA	318825	624/3	1248	ORANICA	ZAKUP	dio P1, sustav navodnjavanja postojeći u dijelu	ZAKUP	16/01/2032	DJELOMIČNO JVD
1810.	III SISAČKO-MOSLAVAČKA	JASENOVAC	KOŠUTARICA	318825	624/4	1248	ORANICA	ZAKUP	dio P1, sustav navodnjavanja postojeći u dijelu	ZAKUP	16/01/2032	DJELOMIČNO JVD
1811.	III SISAČKO-MOSLAVAČKA	JASENOVAC	KOŠUTARICA	318825	625	3931	ORANICA	ZAKUP	dio P1, sustav navodnjavanja postojeći u dijelu	ZAKUP	16/01/2032	DJELOMIČNO JVD
1812.	III SISAČKO-MOSLAVAČKA	JASENOVAC	KOŠUTARICA	318825	626	5373	ORANICA	ZAKUP	dio P1, sustav navodnjavanja postojeći u dijelu	ZAKUP	16/01/2032	DJELOMIČNO JVD
1813.	III SISAČKO-MOSLAVAČKA	JASENOVAC	KOŠUTARICA	318825	627	6603	ORANICA	ZAKUP	dio P1, sustav navodnjavanja postojeći u dijelu	ZAKUP	16/01/2032	DJELOMIČNO JVD
1814.	III SISAČKO-MOSLAVAČKA	JASENOVAC	KOŠUTARICA	318825	628/1	1165	ORANICA	ZAKUP	dio P1, sustav navodnjavanja postojeći u dijelu	ZAKUP	16/01/2032	DJELOMIČNO JVD
1815.	III SISAČKO-MOSLAVAČKA	JASENOVAC	KOŠUTARICA	318825	628/2	2075	ORANICA	ZAKUP	dio P1, sustav navodnjavanja postojeći u dijelu	ZAKUP	16/01/2032	DJELOMIČNO JVD
1816.	III SISAČKO-MOSLAVAČKA	JASENOVAC	KOŠUTARICA	318825	628/3	1946	ORANICA	ZAKUP	dio P1, sustav navodnjavanja postojeći u dijelu	ZAKUP	16/01/2032	DJELOMIČNO JVD
1817.	III SISAČKO-MOSLAVAČKA	JASENOVAC	KOŠUTARICA	318825	628/4	665	ORANICA	ZAKUP	dio P1, sustav navodnjavanja postojeći u dijelu	ZAKUP	16/01/2032	DJELOMIČNO JVD
1818.	III SISAČKO-MOSLAVAČKA	JASENOVAC	KOŠUTARICA	318825	628/5	665	ORANICA	ZAKUP	dio P1, sustav navodnjavanja postojeći u dijelu	ZAKUP	16/01/2032	DJELOMIČNO JVD
1819.	III SISAČKO-MOSLAVAČKA	JASENOVAC	KOŠUTARICA	318825	629/1	6542	ORANICA	ZAKUP	dio P1, sustav navodnjavanja postojeći u dijelu	ZAKUP	16/01/2032	DJELOMIČNO JVD
1820.	III SISAČKO-MOSLAVAČKA	JASENOVAC	KOŠUTARICA	318825	629/2	6545	ORANICA	ZAKUP	dio P1, sustav navodnjavanja postojeći u dijelu	ZAKUP	16/01/2032	DJELOMIČNO JVD
1821.	III SISAČKO-MOSLAVAČKA	JASENOVAC	KOŠUTARICA	318825	630/1	3158	ORANICA	ZAKUP	dio P1, sustav navodnjavanja postojeći u dijelu	ZAKUP	16/01/2032	DJELOMIČNO JVD

OPĆINA JASENOVAC: PRIKAZ RASPOLAGANJA PO KATASTARSKIM ČESTICAMA I OBLICIMA RASPOLAGANJA												
r.br	Županija	Općina	Katastarska općina naziv	Katastarska općina brojčana oznaka	Katastarska čestica broj	Katastarska čestica površina m²	Katastarska čestica način uporabe/ katastarska kultura	Katastarska čestica predviđeni oblik raspolaganja	Katastarska čestica specifičnosti	Katastarska čestica dosadašnji oblik raspolaganja	Katastarska čestica trajanje raspolaganja (do datuma)	NAPOMENA
1	2	3	4	5	6	7	8	9	10	11	12	13
1822.	III SISAČKO-MOSLAVAČKA	JASENOVAC	KOŠUTARICA	318825	630/2	2920	ORANICA	ZAKUP	dio P1, sustav navodnjavanja postojeći u dijelu	ZAKUP	16/01/2032	DJELOMIČNO JVD
1823.	III SISAČKO-MOSLAVAČKA	JASENOVAC	KOŠUTARICA	318825	631	6322	ORANICA	ZAKUP	dio P1, sustav navodnjavanja postojeći u dijelu	ZAKUP	16/01/2032	DJELOMIČNO JVD
1824.	III SISAČKO-MOSLAVAČKA	JASENOVAC	KOŠUTARICA	318825	632/1	4133	ORANICA	ZAKUP	dio P1, sustav navodnjavanja postojeći u dijelu	ZAKUP	16/01/2032	DJELOMIČNO JVD
1825.	III SISAČKO-MOSLAVAČKA	JASENOVAC	KOŠUTARICA	318825	632/2	982	ORANICA	ZAKUP	dio P1, sustav navodnjavanja postojeći u dijelu	ZAKUP	16/01/2032	DJELOMIČNO JVD
1826.	III SISAČKO-MOSLAVAČKA	JASENOVAC	KOŠUTARICA	318825	632/3	978	ORANICA	ZAKUP	dio P1, sustav navodnjavanja postojeći u dijelu	ZAKUP	16/01/2032	DJELOMIČNO JVD
1827.	III SISAČKO-MOSLAVAČKA	JASENOVAC	KOŠUTARICA	318825	633	3841	ORANICA	ZAKUP	dio P1, sustav navodnjavanja postojeći u dijelu	ZAKUP	16/01/2032	DJELOMIČNO JVD
1828.	III SISAČKO-MOSLAVAČKA	JASENOVAC	KOŠUTARICA	318825	634	813	ORANICA	ZAKUP	dio P1, sustav navodnjavanja postojeći u dijelu	ZAKUP	16/01/2032	DJELOMIČNO JVD
1829.	III SISAČKO-MOSLAVAČKA	JASENOVAC	KOŠUTARICA	318825	637/1	2244	ORANICA	ZAKUP	dio P1, sustav navodnjavanja postojeći u dijelu	ZAKUP	16/01/2032	DJELOMIČNO JVD
1830.	III SISAČKO-MOSLAVAČKA	JASENOVAC	KOŠUTARICA	318825	638/1	1352	ORANICA	ZAKUP	dio P1, sustav navodnjavanja postojeći u dijelu	ZAKUP	16/01/2032	DJELOMIČNO JVD
1831.	III SISAČKO-MOSLAVAČKA	JASENOVAC	KOŠUTARICA	318825	639/1	1173	ORANICA	ZAKUP	dio P1, sustav navodnjavanja postojeći u dijelu	ZAKUP	16/01/2032	DJELOMIČNO JVD
1832.	III SISAČKO-MOSLAVAČKA	JASENOVAC	KOŠUTARICA	318825	640	1431	ORANICA	ZAKUP		ZAKUP	16/01/2032	
1833.	III SISAČKO-MOSLAVAČKA	JASENOVAC	KOŠUTARICA	318825	640/1	1201	ORANICA	ZAKUP	dio P1, sustav navodnjavanja postojeći u dijelu	PRIVREMENO KORIŠTENJE POLJOPRIVRED-NOG ZEMLJIŠTA U VLASNIŠTVU RH	05/12/2021	RH 1/2; DJELO-MIČNO JVD
1834.	III SISAČKO-MOSLAVAČKA	JASENOVAC	KOŠUTARICA	318825	642/1	1029	ORANICA	ZAKUP	dio P1, sustav navodnjavanja postojeći u dijelu	ZAKUP	16/01/2032	DJELOMIČNO JVD
1835.	III SISAČKO-MOSLAVAČKA	JASENOVAC	KOŠUTARICA	318825	645/1	101	ORANICA	ZAKUP		ZAKUP	16/01/2032	DJELOMIČNO JVD
1836.	III SISAČKO-MOSLAVAČKA	JASENOVAC	KOŠUTARICA	318825	646/1	3036	ORANICA	ZAKUP	dio P1, sustav navodnjavanja postojeći u dijelu	ZAKUP	16/01/2032	
1837.	III SISAČKO-MOSLAVAČKA	JASENOVAC	KOŠUTARICA	318825	646/2	2618	ORANICA	ZAKUP	sustav navodnjavanja postojeći u dijelu	ZAKUP	16/01/2032	DJELOMIČNO JVD
1838.	III SISAČKO-MOSLAVAČKA	JASENOVAC	KOŠUTARICA	318825	647/1	3877	ORANICA	ZAKUP	dio P1, sustav navodnjavanja postojeći u dijelu	ZAKUP	16/01/2032	DJELOMIČNO JVD

OPĆINA JASENOVAC: PRIKAZ RASPOLAGANJA PO KATASTARSKIM ČESTICAMA I OBLICIMA RASPOLAGANJA												
r.br	Županija	Općina	Katastarska općina naziv	Katastarska općina brojčana oznaka	Katastarska čestica broj	Katastarska čestica površina m²	Katastarska čestica način uporabe/ katastarska kultura	Katastarska čestica predviđeni oblik raspolaganja	Katastarska čestica specifičnosti	Katastarska čestica dosadašnji oblik raspolaganja	Katastarska čestica trajanje raspolaganja (do datuma)	NAPOMENA
1	2	3	4	5	6	7	8	9	10	11	12	13
1839.	III SISAČKO-MOSLAVAČKA	JASENOVAC	KOŠUTARICA	318825	647/2	3874	ORANICA	ZAKUP	dio P1, sustav navodnjavanja postojeći u dijelu	PRIVREMENO KORIŠTENJE POLJOPRIVREDNOG ZEMLJIŠTA U VLASNIŠTVU RH	05/12/2021	RH 1/2; DJELOMIČNO JVD
1840.	III SISAČKO-MOSLAVAČKA	JASENOVAC	KOŠUTARICA	318825	647/3	3874	ORANICA	ZAKUP	dio P1, sustav navodnjavanja postojeći u dijelu	ZAKUP	16/01/2032	DJELOMIČNO JVD
1841.	III SISAČKO-MOSLAVAČKA	JASENOVAC	KOŠUTARICA	318825	648/1	1298	ORANICA	ZAKUP	dio P1, sustav navodnjavanja postojeći u dijelu	ZAKUP	16/01/2032	DJELOMIČNO JVD
1842.	III SISAČKO-MOSLAVAČKA	JASENOVAC	KOŠUTARICA	318825	648/2	1298	ORANICA	ZAKUP	dio P1, sustav navodnjavanja postojeći u dijelu	ZAKUP	16/01/2032	DJELOMIČNO JVD
1843.	III SISAČKO-MOSLAVAČKA	JASENOVAC	KOŠUTARICA	318825	648/3	1298	ORANICA	ZAKUP	dio P1, sustav navodnjavanja postojeći u dijelu	ZAKUP	16/01/2032	DJELOMIČNO JVD
1844.	III SISAČKO-MOSLAVAČKA	JASENOVAC	KOŠUTARICA	318825	648/4	1298	ORANICA	ZAKUP	dio P1, sustav navodnjavanja postojeći u dijelu	ZAKUP	16/01/2032	DJELOMIČNO JVD
1845.	III SISAČKO-MOSLAVAČKA	JASENOVAC	KOŠUTARICA	318825	648/5	1295	ORANICA	ZAKUP	dio P1, sustav navodnjavanja postojeći u dijelu	PRIVREMENO KORIŠTENJE POLJOPRIVREDNOG ZEMLJIŠTA U VLASNIŠTVU RH	05/12/2021	DJELOMIČNO JVD
1846.	III SISAČKO-MOSLAVAČKA	JASENOVAC	KOŠUTARICA	318825	649	1838	ORANICA	ZAKUP	sustav navodnjavanja postojeći u dijelu	ZAKUP	16/01/2032	
1847.	III SISAČKO-MOSLAVAČKA	JASENOVAC	KOŠUTARICA	318825	650	1003	ORANICA	ZAKUP		ZAKUP	16/01/2032	DJELOMIČNO JVD
1848.	III SISAČKO-MOSLAVAČKA	JASENOVAC	KOŠUTARICA	318825	653/1	655	ORANICA	ZAKUP		ZAKUP	16/01/2032	DJELOMIČNO JVD
1849.	III SISAČKO-MOSLAVAČKA	JASENOVAC	KOŠUTARICA	318825	654/1	507	ORANICA	ZAKUP	sustav navodnjavanja postojeći u dijelu	ZAKUP	16/01/2032	DJELOMIČNO JVD
1850.	III SISAČKO-MOSLAVAČKA	JASENOVAC	KOŠUTARICA	318825	655/1	568	ORANICA	ZAKUP	sustav navodnjavanja postojeći u dijelu	ZAKUP	16/01/2032	DJELOMIČNO JVD
1851.	III SISAČKO-MOSLAVAČKA	JASENOVAC	KOŠUTARICA	318825	656/1	1011	ORANICA	ZAKUP	sustav navodnjavanja postojeći u dijelu	ZAKUP	16/01/2032	DJELOMIČNO JVD
1852.	III SISAČKO-MOSLAVAČKA	JASENOVAC	KOŠUTARICA	318825	657/1	3291	ORANICA	ZAKUP	dio P1, sustav navodnjavanja postojeći u dijelu	ZAKUP	16/01/2032	DJELOMIČNO JVD
1853.	III SISAČKO-MOSLAVAČKA	JASENOVAC	KOŠUTARICA	318825	657/2	3295	ORANICA	ZAKUP	dio P1, sustav navodnjavanja postojeći	ZAKUP	16/01/2032	
1854.	III SISAČKO-MOSLAVAČKA	JASENOVAC	KOŠUTARICA	318825	657/3	3291	ORANICA	ZAKUP	sustav navodnjavanja postojeći u dijelu	ZAKUP	16/01/2032	
1855.	III SISAČKO-MOSLAVAČKA	JASENOVAC	KOŠUTARICA	318825	658/1	334	ORANICA	ZAKUP		ZAKUP	16/01/2032	DJELOMIČNO JVD
1856.	III SISAČKO-MOSLAVAČKA	JASENOVAC	KOŠUTARICA	318825	660/1	1496	ORANICA	ZAKUP	sustav navodnjavanja postojeći u dijelu	ZAKUP	16/01/2032	DJELOMIČNO JVD
1857.	III SISAČKO-MOSLAVAČKA	JASENOVAC	KOŠUTARICA	318825	661	1554	ORANICA	ZAKUP	sustav navodnjavanja postojeći u dijelu	ZAKUP	16/01/2032	DJELOMIČNO JVD

OPĆINA JASENOVAC: PRIKAZ RASPOLAGANJA PO KATASTARSKIM ČESTICAMA I OBLICIMA RASPOLAGANJA												
r.br	Županija	Općina	Katastarska općina naziv	Katastarska općina brojčana oznaka	Katastarska čestica broj	Katastarska čestica površina m²	Katastarska čestica način uporabe/ katastarska kultura	Katastarska čestica predviđeni oblik raspolaganja	Katastarska čestica specifičnosti	Katastarska čestica dosadašnji oblik raspolaganja	Katastarska čestica trajanje raspolaganja (do datuma)	NAPOMENA
1	2	3	4	5	6	7	8	9	10	11	12	13
1858.	III SISAČKO-MOSLAVAČKA	JASENOVAC	KOŠUTARICA	318825	662/1	3305	ORANICA	ZAKUP	sustav navodnjavanja postojeći u dijelu	ZAKUP	16/01/2032	DJELOMIČNO JVD
1859.	III SISAČKO-MOSLAVAČKA	JASENOVAC	KOŠUTARICA	318825	663/1	1654	ORANICA	ZAKUP	sustav navodnjavanja postojeći u dijelu	ZAKUP	16/01/2032	DJELOMIČNO JVD
1860.	III SISAČKO-MOSLAVAČKA	JASENOVAC	KOŠUTARICA	318825	663/2	1676	ORANICA	ZAKUP	sustav navodnjavanja postojeći u dijelu	ZAKUP	16/01/2032	DJELOMIČNO JVD
1861.	III SISAČKO-MOSLAVAČKA	JASENOVAC	KOŠUTARICA	318825	663/3	1687	ORANICA	ZAKUP	sustav navodnjavanja postojeći u dijelu	ZAKUP	16/01/2032	DJELOMIČNO JVD
1862.	III SISAČKO-MOSLAVAČKA	JASENOVAC	KOŠUTARICA	318825	664	3007	ORANICA	ZAKUP	sustav navodnjavanja postojeći u dijelu	ZAKUP	16/01/2032	DJELOMIČNO JVD
1863.	III SISAČKO-MOSLAVAČKA	JASENOVAC	KOŠUTARICA	318825	665	3651	ORANICA	ZAKUP	P1 dio, sustav navodnjavanja postojeći u dijelu	ZAKUP	16/01/2032	DJELOMIČNO JVD
1864.	III SISAČKO-MOSLAVAČKA	JASENOVAC	KOŠUTARICA	318825	666	4302	ORANICA	ZAKUP	P1 dio, sustav navodnjavanja postojeći u dijelu	ZAKUP	16/01/2032	DJELOMIČNO JVD
1865.	III SISAČKO-MOSLAVAČKA	JASENOVAC	KOŠUTARICA	318825	668	8351	ORANICA	ZAKUP	P1 dio, sustav navodnjavanja postojeći u dijelu	ZAKUP	16/01/2032	DJELOMIČNO JVD
1866.	III SISAČKO-MOSLAVAČKA	JASENOVAC	KOŠUTARICA	318825	670	8451	ORANICA	ZAKUP	P1 dio, sustav navodnjavanja postojeći u dijelu	ZAKUP	16/01/2032	DJELOMIČNO JVD
1867.	III SISAČKO-MOSLAVAČKA	JASENOVAC	KOŠUTARICA	318825	671/1	2827	ORANICA	ZAKUP	P1 dio, sustav navodnjavanja postojeći u dijelu	ZAKUP	16/01/2032	DJELOMIČNO JVD
1868.	III SISAČKO-MOSLAVAČKA	JASENOVAC	KOŠUTARICA	318825	671/2	2813	ORANICA	ZAKUP	P1 dio, sustav navodnjavanja postojeći u dijelu	PRIVREMENO KORIŠTENJE POLJOPRIVREDNOG ZEMLJIŠTA U VLASNIŠTVU RH	05/12/2021	DJELOMIČNO JVD
1869.	III SISAČKO-MOSLAVAČKA	JASENOVAC	KOŠUTARICA	318825	671/3	1960	ORANICA	ZAKUP	P1 dio, sustav navodnjavanja postojeći u dijelu	ZAKUP	16/01/2032	DJELOMIČNO JVD
1870.	III SISAČKO-MOSLAVAČKA	JASENOVAC	KOŠUTARICA	318825	672	2403	ORANICA	ZAKUP	P1 dio, sustav navodnjavanja postojeći u dijelu	ZAKUP	16/01/2032	DJELOMIČNO JVD
1871.	III SISAČKO-MOSLAVAČKA	JASENOVAC	KOŠUTARICA	318825	673/1	1302	ORANICA	ZAKUP	P1 dio, sustav navodnjavanja postojeći u dijelu	ZAKUP	16/01/2032	DJELOMIČNO JVD
1872.	III SISAČKO-MOSLAVAČKA	JASENOVAC	KOŠUTARICA	318825	673/2	1464	ORANICA	ZAKUP	P1 dio, sustav navodnjavanja postojeći u dijelu	PRIVREMENO KORIŠTENJE POLJOPRIVREDNOG ZEMLJIŠTA U VLASNIŠTVU RH	05/12/2021	DJELOMIČNO JVD
1873.	III SISAČKO-MOSLAVAČKA	JASENOVAC	KOŠUTARICA	318825	673/3	1852	ORANICA	ZAKUP	P1 dio, sustav navodnjavanja postojeći u dijelu	ZAKUP	16/01/2032	DJELOMIČNO JVD
1874.	III SISAČKO-MOSLAVAČKA	JASENOVAC	KOŠUTARICA	318825	674/1	4316	ORANICA	ZAKUP	P1 sustav navodnjavanja postojeći u dijelu	ZAKUP	16/01/2032	DJELOMIČNO JVD

OPĆINA JASENOVAC: PRIKAZ RASPOLAGANJA PO KATASTARSKIM ČESTICAMA I OBLICIMA RASPOLAGANJA												
r.br	Županija	Općina	Katastarska općina naziv	Katastarska općina brojčana oznaka	Katastarska čestica broj	Katastarska čestica površina m²	Katastarska čestica način uporabe/ katastarska kultura	Katastarska čestica predviđeni oblik raspolaganja	Katastarska čestica specifičnosti	Katastarska čestica dosadašnji oblik raspolaganja	Katastarska čestica trajanje raspolaganja (do datuma)	NAPOMENA
1	2	3	4	5	6	7	8	9	10	11	12	13
1875.	III SISAČKO-MOSLAVAČKA	JASENOVAC	KOŠUTARICA	318825	674/2	3741	ORANICA	ZAKUP	P1 sustav navodnja-vanja postojeći	ZAKUP	16/01/2032	
1876.	III SISAČKO-MOSLAVAČKA	JASENOVAC	KOŠUTARICA	318825	675	3525	ORANICA	ZAKUP	P1 sustav navodnja-vanja postojeći	ZAKUP	16/01/2032	
1877.	III SISAČKO-MOSLAVAČKA	JASENOVAC	KOŠUTARICA	318825	676	4086	ORANICA	ZAKUP	P1 sustav navodnja-vanja postojeći	PRIVREMENO KORIŠTENJE POLJOPRIVRED-NOG ZEMLJIŠTA U VLASNIŠTVU RH	05/12/2021	
1878.	III SISAČKO-MOSLAVAČKA	JASENOVAC	KOŠUTARICA	318825	677	2885	ORANICA	ZAKUP	P1 sustav navodnja-vanja postojeći	ZAKUP	16/01/2032	
1879.	III SISAČKO-MOSLAVAČKA	JASENOVAC	KOŠUTARICA	318825	678/1	2413	ORANICA	ZAKUP	P1 sustav navodnja-vanja postojeći	ZAKUP	16/01/2032	
1880.	III SISAČKO-MOSLAVAČKA	JASENOVAC	KOŠUTARICA	318825	678/2	2413	ORANICA	ZAKUP	P1 sustav navodnja-vanja postojeći	ZAKUP	16/01/2032	
1881.	III SISAČKO-MOSLAVAČKA	JASENOVAC	KOŠUTARICA	318825	679	2662	ORANICA	ZAKUP	P1 sustav navodnja-vanja postojeći	ZAKUP	16/01/2032	DJELOMIČNO JVD
1882.	III SISAČKO-MOSLAVAČKA	JASENOVAC	KOŠUTARICA	318825	680/1	3859	ORANICA	ZAKUP	P1 sustav navodnja-vanja postojeći	ZAKUP	28/12/2031	DJELOMIČNO JVD
1883.	III SISAČKO-MOSLAVAČKA	JASENOVAC	KOŠUTARICA	318825	680/2	3874	ORANICA	ZAKUP	P1 sustav navodnja-vanja postojeći	ZAKUP	28/12/2031	DJELOMIČNO JVD
1884.	III SISAČKO-MOSLAVAČKA	JASENOVAC	KOŠUTARICA	318825	680/3	5168	ORANICA	ZAKUP	P1 sustav navodnja-vanja postojeći	ZAKUP	16/01/2032	DJELOMIČNO JVD
1885.	III SISAČKO-MOSLAVAČKA	JASENOVAC	KOŠUTARICA	318825	681	7743	ORANICA	ZAKUP	P1 sustav navodnja-vanja postojeći	ZAKUP	28/12/2031	DJELOMIČNO JVD
1886.	III SISAČKO-MOSLAVAČKA	JASENOVAC	KOŠUTARICA	318825	682	2924	ORANICA	ZAKUP	P1 sustav navodnja-vanja postojeći	ZAKUP	28/12/2031	DJELOMIČNO JVD
1887.	III SISAČKO-MOSLAVAČKA	JASENOVAC	KOŠUTARICA	318825	683	2917	ORANICA	ZAKUP	P1 sustav navodnja-vanja postojeći	ZAKUP	28/12/2031	DJELOMIČNO JVD
1888.	III SISAČKO-MOSLAVAČKA	JASENOVAC	KOŠUTARICA	318825	684	7315	ORANICA	ZAKUP	P1 sustav navodnja-vanja postojeći	ZAKUP	28/12/2031	DJELOMIČNO JVD
1889.	III SISAČKO-MOSLAVAČKA	JASENOVAC	KOŠUTARICA	318825	685	5510	ORANICA	ZAKUP	P1 sustav navodnja-vanja postojeći	ZAKUP	28/12/2031	DJELOMIČNO JVD
1890.	III SISAČKO-MOSLAVAČKA	JASENOVAC	KOŠUTARICA	318825	686	5937	ORANICA	ZAKUP	P1 sustav navodnja-vanja postojeći	ZAKUP	28/12/2031	
1891.	III SISAČKO-MOSLAVAČKA	JASENOVAC	KOŠUTARICA	318825	687	5955	ORANICA	ZAKUP	P1 sustav navodnja-vanja postojeći	ZAKUP	28/12/2031	
1892.	III SISAČKO-MOSLAVAČKA	JASENOVAC	KOŠUTARICA	318825	688	6056	ORANICA	ZAKUP	P1 sustav navodnja-vanja postojeći	ZAKUP	28/12/2031	
1893.	III SISAČKO-MOSLAVAČKA	JASENOVAC	KOŠUTARICA	318825	689	2733	ORANICA	ZAKUP	P1 sustav navodnja-vanja postojeći	ZAKUP	28/12/2031	
1894.	III SISAČKO-MOSLAVAČKA	JASENOVAC	KOŠUTARICA	318825	690	1342	ORANICA	ZAKUP	P1 sustav navodnja-vanja postojeći	ZAKUP	28/12/2031	
1895.	III SISAČKO-MOSLAVAČKA	JASENOVAC	KOŠUTARICA	318825	691	1237	ORANICA	ZAKUP	P1 sustav navodnja-vanja postojeći	ZAKUP	28/12/2031	
1896.	III SISAČKO-MOSLAVAČKA	JASENOVAC	KOŠUTARICA	318825	692/1	6495	ORANICA	ZAKUP	P1 sustav navodnja-vanja postojeći	ZAKUP	28/12/2031	DJELOMIČNO JVD
1897.	III SISAČKO-MOSLAVAČKA	JASENOVAC	KOŠUTARICA	318825	692/2	6495	ORANICA	ZAKUP	P1 sustav navodnja-vanja postojeći	ZAKUP	28/12/2031	DJELOMIČNO JVD

OPĆINA JASENOVAC: PRIKAZ RASPOLAGANJA PO KATASTARSKIM ČESTICAMA I OBLICIMA RASPOLAGANJA												
r.br	Županija	Općina	Katastarska općina naziv	Katastarska općina brojčana oznaka	Katastarska čestica broj	Katastarska čestica površina m²	Katastarska čestica način uporabe/ katastarska kultura	Katastarska čestica predviđeni oblik raspolaganja	Katastarska čestica specifičnosti	Katastarska čestica dosadašnji oblik raspolaganja	Katastarska čestica trajanje raspolaganja (do datuma)	NAPOMENA
1	2	3	4	5	6	7	8	9	10	11	12	13
1898.	III SISAČKO-MOSLAVAČKA	JASENOVAC	KOŠUTARICA	318825	692/3	6491	ORANICA	ZAKUP	P1 sustav navodnja-vanja postojeći	ZAKUP	28/12/2031	DJELOMIČNO JVD
1899.	III SISAČKO-MOSLAVAČKA	JASENOVAC	KOŠUTARICA	318825	693	5017	ORANICA	ZAKUP	P1 sustav navodnja-vanja postojeći			DJELOMIČNO JVD
1900.	III SISAČKO-MOSLAVAČKA	JASENOVAC	KOŠUTARICA	318825	694	5028	ORANICA	ZAKUP	P1 sustav navodnja-vanja postojeći			DJELOMIČNO JVD
1901.	III SISAČKO-MOSLAVAČKA	JASENOVAC	KOŠUTARICA	318825	695	8692	ORANICA	ZAKUP	P1 sustav navodnja-vanja postojeći	ZAKUP	26/12/2031	DJELOMIČNO JVD
1902.	III SISAČKO-MOSLAVAČKA	JASENOVAC	KOŠUTARICA	318825	696	4575	ORANICA	ZAKUP	P1 sustav navod-njavanja postojeći u dijelu	ZAKUP	27/12/2031	DJELOMIČNO JVD
1903.	III SISAČKO-MOSLAVAČKA	JASENOVAC	KOŠUTARICA	318825	697	3543	ORANICA	ZAKUP	P1 sustav navod-njavanja postojeći u dijelu	ZAKUP	28/12/2031	
1904.	III SISAČKO-MOSLAVAČKA	JASENOVAC	KOŠUTARICA	318825	698	3417	ORANICA	ZAKUP	P1 sustav navodnja-vanja postojeći	ZAKUP	29/12/2031	
1905.	III SISAČKO-MOSLAVAČKA	JASENOVAC	KOŠUTARICA	318825	699/1	1162	ORANICA	ZAKUP	P1 sustav navodnja-vanja postojeći	PRIVREMENO KORIŠTENJE POLJOPRIVRED-NOG ZEMLJIŠTA U VLASNIŠTVU RH	10/11/2021	
1906.	III SISAČKO-MOSLAVAČKA	JASENOVAC	KOŠUTARICA	318825	699/2	1129	ORANICA	ZAKUP	P1 sustav navodnja-vanja postojeći	PRIVREMENO KORIŠTENJE POLJOPRIVRED-NOG ZEMLJIŠTA U VLASNIŠTVU RH	10/11/2021	DJELOMIČNO JVD
1907.	III SISAČKO-MOSLAVAČKA	JASENOVAC	KOŠUTARICA	318825	699/3	1129	ORANICA	ZAKUP	P1 sustav navodnja-vanja postojeći			DJELOMIČNO JVD
1908.	III SISAČKO-MOSLAVAČKA	JASENOVAC	KOŠUTARICA	318825	700/1	1845	ORANICA	ZAKUP	P1 sustav navodnja-vanja postojeći	ZAKUP	29/12/2031	DJELOMIČNO JVD
1909.	III SISAČKO-MOSLAVAČKA	JASENOVAC	KOŠUTARICA	318825	700/2	1845	ORANICA	ZAKUP	P1 sustav navodnja-vanja postojeći	ZAKUP	29/12/2031	DJELOMIČNO JVD
1910.	III SISAČKO-MOSLAVAČKA	JASENOVAC	KOŠUTARICA	318825	701/1	1000	ORANICA	ZAKUP	P1 sustav navodnja-vanja postojeći			DJELOMIČNO JVD
1911.	III SISAČKO-MOSLAVAČKA	JASENOVAC	KOŠUTARICA	318825	701/2	1960	ORANICA	ZAKUP	P1 sustav navodnja-vanja postojeći			DJELOMIČNO JVD
1912.	III SISAČKO-MOSLAVAČKA	JASENOVAC	KOŠUTARICA	318825	701/3	590	ORANICA	ZAKUP	P1 sustav navodnja-vanja postojeći			DJELOMIČNO JVD
1913.	III SISAČKO-MOSLAVAČKA	JASENOVAC	KOŠUTARICA	318825	701/4	590	ORANICA	ZAKUP	P1 sustav navodnja-vanja postojeći			DJELOMIČNO JVD
1914.	III SISAČKO-MOSLAVAČKA	JASENOVAC	KOŠUTARICA	318825	701/5	1770	ORANICA	ZAKUP	P1 sustav navodnja-vanja postojeći			DJELOMIČNO JVD
1915.	III SISAČKO-MOSLAVAČKA	JASENOVAC	KOŠUTARICA	318825	702	2701	ORANICA	ZAKUP	P1 sustav navodnja-vanja postojeći			DJELOMIČNO JVD
1916.	III SISAČKO-MOSLAVAČKA	JASENOVAC	KOŠUTARICA	318825	703	5014	ORANICA	ZAKUP	P1 sustav navodnja-vanja postojeći			DJELOMIČNO JVD
1917.	III SISAČKO-MOSLAVAČKA	JASENOVAC	KOŠUTARICA	318825	704	14156	ORANICA	ZAKUP	P1 sustav navod-njavanja postojeći u dijelu			DJELOMIČNO JVD

OPĆINA JASENOVAC: PRIKAZ RASPOLAGANJA PO KATASTARSKIM ČESTICAMA I OBLICIMA RASPOLAGANJA												
r.br	Županija	Općina	Katastarska općina naziv	Katastarska općina brojčana oznaka	Katastarska čestica broj	Katastarska čestica površina m²	Katastarska čestica način uporabe/ katastarska kultura	Katastarska čestica predviđeni oblik raspolaganja	Katastarska čestica specifičnosti	Katastarska čestica dosadašnji oblik raspolaganja	Katastarska čestica trajanje raspolaganja (do datuma)	NAPOMENA
1	2	3	4	5	6	7	8	9	10	11	12	13
1918.	III SISAČKO-MOSLAVAČKA	JASENOVAC	KOŠUTARICA	318825	705/1	4935	ORANICA	ZAKUP	P1 sustav navodnja-vanja postojeći			DJELOMIČNO JVD
1919.	III SISAČKO-MOSLAVAČKA	JASENOVAC	KOŠUTARICA	318825	705/2	4938	ORANICA	ZAKUP	P1 sustav navodnja-vanja postojeći			DJELOMIČNO JVD
1920.	III SISAČKO-MOSLAVAČKA	JASENOVAC	KOŠUTARICA	318825	705/3	4938	ORANICA	ZAKUP	P1 sustav navodnja-vanja postojeći			DJELOMIČNO JVD
1921.	III SISAČKO-MOSLAVAČKA	JASENOVAC	KOŠUTARICA	318825	706/1	2762	ORANICA	ZAKUP	P1 sustav navodnja-vanja postojeći			DJELOMIČNO JVD
1922.	III SISAČKO-MOSLAVAČKA	JASENOVAC	KOŠUTARICA	318825	706/2	2762	ORANICA	ZAKUP	P1 sustav navodnja-vanja postojeći			DJELOMIČNO JVD
1923.	III SISAČKO-MOSLAVAČKA	JASENOVAC	KOŠUTARICA	318825	707	5582	ORANICA	ZAKUP	P1 sustav navodnja-vanja postojeći			DJELOMIČNO JVD
1924.	III SISAČKO-MOSLAVAČKA	JASENOVAC	KOŠUTARICA	318825	708/1	5506	ORANICA	ZAKUP	P1 sustav navodnja-vanja postojeći	ZAKUP	26/12/2031	DJELOMIČNO JVD
1925.	III SISAČKO-MOSLAVAČKA	JASENOVAC	KOŠUTARICA	318825	709	3129	ORANICA	ZAKUP	P1 sustav navodnja-vanja postojeći	ZAKUP	26/12/2031	DJELOMIČNO JVD
1926.	III SISAČKO-MOSLAVAČKA	JASENOVAC	KOŠUTARICA	318825	710	3104	ORANICA	ZAKUP	P1 sustav navodnja-vanja postojeći	ZAKUP	26/12/2031	DJELOMIČNO JVD
1927.	III SISAČKO-MOSLAVAČKA	JASENOVAC	KOŠUTARICA	318825	711	2719	ORANICA	ZAKUP	P1 sustav navodnja-vanja postojeći	ZAKUP	26/12/2031	DJELOMIČNO JVD
1928.	III SISAČKO-MOSLAVAČKA	JASENOVAC	KOŠUTARICA	318825	712	2751	ORANICA	ZAKUP	P1 sustav navodnja-vanja postojeći	ZAKUP	26/12/2031	DJELOMIČNO JVD
1929.	III SISAČKO-MOSLAVAČKA	JASENOVAC	KOŠUTARICA	318825	713	7365	ORANICA	ZAKUP	P1 sustav navodnja-vanja postojeći	ZAKUP	26/12/2031	DJELOMIČNO JVD
1930.	III SISAČKO-MOSLAVAČKA	JASENOVAC	KOŠUTARICA	318825	714/1	2708	ORANICA	ZAKUP	P1 sustav navodnja-vanja postojeći	ZAKUP	26/12/2031	
1931.	III SISAČKO-MOSLAVAČKA	JASENOVAC	KOŠUTARICA	318825	714/2	5413	ORANICA	ZAKUP	P1 sustav navodnja-vanja postojeći	ZAKUP	26/12/2031	DJELOMIČNO JVD
1932.	III SISAČKO-MOSLAVAČKA	JASENOVAC	KOŠUTARICA	318825	714/3	2708	ORANICA	ZAKUP	P1 sustav navodnja-vanja postojeći	ZAKUP	26/12/2031	DJELOMIČNO JVD
1933.	III SISAČKO-MOSLAVAČKA	JASENOVAC	KOŠUTARICA	318825	715	11350	ORANICA	ZAKUP	P1 sustav navodnja-vanja postojeći	ZAKUP	26/12/2031	DJELOMIČNO JVD
1934.	III SISAČKO-MOSLAVAČKA	JASENOVAC	KOŠUTARICA	318825	716/1	6959	ORANICA	ZAKUP	P1 sustav navodnja-vanja postojeći	PRIVREMENO KORIŠTENJE POLJOPRIVRED-NOG ZEMLJIŠTA U VLASNIŠTVU RH	10/11/2021	RH 1/2; DJELO-MIČNO JVD
1935.	III SISAČKO-MOSLAVAČKA	JASENOVAC	KOŠUTARICA	318825	716/2	4676	ORANICA	ZAKUP	P1 sustav navodnja-vanja postojeći	ZAKUP	05/12/2031	DJELOMIČNO JVD
1936.	III SISAČKO-MOSLAVAČKA	JASENOVAC	KOŠUTARICA	318825	717	3284	ORANICA	ZAKUP	P1 sustav navodnja-vanja postojeći	ZAKUP	06/12/2031	DJELOMIČNO JVD
1937.	III SISAČKO-MOSLAVAČKA	JASENOVAC	KOŠUTARICA	318825	718	3219	ORANICA	ZAKUP	P1 sustav navodnja-vanja postojeći	ZAKUP	07/12/2031	DJELOMIČNO JVD
1938.	III SISAČKO-MOSLAVAČKA	JASENOVAC	KOŠUTARICA	318825	719	3241	ORANICA	ZAKUP	P1 sustav navodnja-vanja postojeći	ZAKUP	08/12/2031	DJELOMIČNO JVD
1939.	III SISAČKO-MOSLAVAČKA	JASENOVAC	KOŠUTARICA	318825	720	3151	ORANICA	ZAKUP	P1 sustav navodnja-vanja postojeći	ZAKUP	09/12/2031	DJELOMIČNO JVD

OPĆINA JASENOVAC: PRIKAZ RASPOLAGANJA PO KATASTARSKIM ČESTICAMA I OBLICIMA RASPOLAGANJA												
r.br	Županija	Općina	Katastarska općina naziv	Katastarska općina brojčana oznaka	Katastarska čestica broj	Katastarska čestica površina m²	Katastarska čestica način uporabe/ katastarska kultura	Katastarska čestica predviđeni oblik raspolaganja	Katastarska čestica specifičnosti	Katastarska čestica dosadašnji oblik raspolaganja	Katastarska čestica trajanje raspolaganja (do datuma)	NAPOMENA
1	2	3	4	5	6	7	8	9	10	11	12	13
1940.	III SISAČKO-MOSLAVAČKA	JASENOVAC	KOŠUTARICA	318825	721/1	5503	ORANICA	ZAKUP	P1 sustav navodnja-vanja postojeći	ZAKUP	10/12/2031	DJELOMIČNO JVD
1941.	III SISAČKO-MOSLAVAČKA	JASENOVAC	KOŠUTARICA	318825	721/2	5754	ORANICA	ZAKUP	P1 sustav navodnja-vanja postojeći	ZAKUP	11/12/2031	DJELOMIČNO JVD
1942.	III SISAČKO-MOSLAVAČKA	JASENOVAC	KOŠUTARICA	318825	722/1	4204	ORANICA	ZAKUP	P1 sustav navodnja-vanja postojeći	ZAKUP	12/12/2031	DJELOMIČNO JVD
1943.	III SISAČKO-MOSLAVAČKA	JASENOVAC	KOŠUTARICA	318825	722/2	4204	ORANICA	ZAKUP	P1 sustav navodnja-vanja postojeći	ZAKUP	13/12/2031	DJELOMIČNO JVD
1944.	III SISAČKO-MOSLAVAČKA	JASENOVAC	KOŠUTARICA	318825	723	8487	ORANICA	ZAKUP	P1 sustav navodnja-vanja postojeći	ZAKUP	14/12/2031	DJELOMIČNO JVD
1945.	III SISAČKO-MOSLAVAČKA	JASENOVAC	KOŠUTARICA	318825	724	11509	ORANICA	ZAKUP	P1 sustav navodnja-vanja postojeći	ZAKUP	15/12/2031	DJELOMIČNO JVD
1946.	III SISAČKO-MOSLAVAČKA	JASENOVAC	KOŠUTARICA	318825	725/1	2877	ORANICA	ZAKUP	P1 sustav navodnja-vanja postojeći	ZAKUP	16/12/2031	DJELOMIČNO JVD
1947.	III SISAČKO-MOSLAVAČKA	JASENOVAC	KOŠUTARICA	318825	725/2	2568	ORANICA	ZAKUP	P1 sustav navodnja-vanja postojeći	ZAKUP	17/12/2031	DJELOMIČNO JVD
1948.	III SISAČKO-MOSLAVAČKA	JASENOVAC	KOŠUTARICA	318825	726	5233	ORANICA	ZAKUP	P1 sustav navodnja-vanja postojeći	ZAKUP	18/12/2031	
1949.	III SISAČKO-MOSLAVAČKA	JASENOVAC	KOŠUTARICA	318825	727	4989	ORANICA	ZAKUP	P1 sustav navodnja-vanja postojeći	ZAKUP	19/12/2031	
1950.	III SISAČKO-MOSLAVAČKA	JASENOVAC	KOŠUTARICA	318825	728	2701	ORANICA	ZAKUP	P1 sustav navodnja-vanja postojeći	ZAKUP	20/12/2031	
1951.	III SISAČKO-MOSLAVAČKA	JASENOVAC	KOŠUTARICA	318825	729	2676	ORANICA	ZAKUP	P1 sustav navodnja-vanja postojeći	ZAKUP	21/12/2031	
1952.	III SISAČKO-MOSLAVAČKA	JASENOVAC	KOŠUTARICA	318825	730	6880	ORANICA	ZAKUP	P1 sustav navod-njavanja postojeći u dijelu	ZAKUP	22/12/2031	
1953.	III SISAČKO-MOSLAVAČKA	JASENOVAC	KOŠUTARICA	318825	731	2273	ORANICA	ZAKUP	P1 sustav navod-njavanja postojeći u dijelu	ZAKUP	23/12/2031	
1954.	III SISAČKO-MOSLAVAČKA	JASENOVAC	KOŠUTARICA	318825	732/1	2676	ORANICA	ZAKUP	P1 sustav navod-njavanja postojeći u dijelu	ZAKUP	24/12/2031	
1955.	III SISAČKO-MOSLAVAČKA	JASENOVAC	KOŠUTARICA	318825	732/2	2244	ORANICA	ZAKUP	P1 sustav navod-njavanja postojeći u dijelu	ZAKUP	25/12/2031	
1956.	III SISAČKO-MOSLAVAČKA	JASENOVAC	KOŠUTARICA	318825	733/1	3161	ORANICA	ZAKUP	P1 sustav navod-njavanja postojeći u dijelu	ZAKUP	26/12/2031	DJELOMIČNO JVD
1957.	III SISAČKO-MOSLAVAČKA	JASENOVAC	KOŠUTARICA	318825	733/2	1665	ORANICA	ZAKUP	P1 sustav navod-njavanja postojeći u dijelu	PRIVREMENO KORIŠTENJE POLJOPRIVRED-NOG ZEMLJIŠTA U VLASNIŠTVU RH	10/11/2021	DJELOMIČNO JVD
1958.	III SISAČKO-MOSLAVAČKA	JASENOVAC	KOŠUTARICA	318825	733/3	2820	ORANICA	ZAKUP	P1 sustav navod-njavanja postojeći u dijelu	ZAKUP	26/12/2031	DJELOMIČNO JVD
1959.	III SISAČKO-MOSLAVAČKA	JASENOVAC	KOŠUTARICA	318825	734	2313	ORANICA	ZAKUP	P1 sustav navod-njavanja postojeći u dijelu	ZAKUP	26/12/2031	DJELOMIČNO JVD

OPĆINA JASENOVAC: PRIKAZ RASPOLAGANJA PO KATASTARSKIM ČESTICAMA I OBLICIMA RASPOLAGANJA												
r.br	Županija	Općina	Katastarska općina naziv	Katastarska općina brojčana oznaka	Katastarska čestica broj	Katastarska čestica površina m²	Katastarska čestica način uporabe/ katastarska kultura	Katastarska čestica predviđeni oblik raspolaganja	Katastarska čestica specifičnosti	Katastarska čestica dosadašnji oblik raspolaganja	Katastarska čestica trajanje raspolaganja (do datuma)	NAPOMENA
1	2	3	4	5	6	7	8	9	10	11	12	13
1960.	III SISAČKO-MOSLAVAČKA	JASENOVAC	KOŠUTARICA	318825	735	2198	ORANICA	ZAKUP	P1 sustav navod-njavanja postojeći u dijelu	ZAKUP	26/12/2031	DJELOMIČNO JVD
1961.	III SISAČKO-MOSLAVAČKA	JASENOVAC	KOŠUTARICA	318825	736	4226	ORANICA	ZAKUP	P1	ZAKUP	26/12/2031	DJELOMIČNO JVD
1962.	III SISAČKO-MOSLAVAČKA	JASENOVAC	KOŠUTARICA	318825	738/1	1658	ORANICA	ZAKUP	P1 sustav navod-njavanja postojeći u dijelu	ZAKUP	28/12/2031	DJELOMIČNO JVD
1963.	III SISAČKO-MOSLAVAČKA	JASENOVAC	KOŠUTARICA	318825	738/2	1762	ORANICA	ZAKUP	P1 sustav navod-njavanja postojeći u dijelu	ZAKUP	28/12/2031	DJELOMIČNO JVD
1964.	III SISAČKO-MOSLAVAČKA	JASENOVAC	KOŠUTARICA	318825	738/3	1827	ORANICA	ZAKUP	P1 sustav navod-njavanja postojeći u dijelu	ZAKUP	28/12/2031	DJELOMIČNO JVD
1965.	III SISAČKO-MOSLAVAČKA	JASENOVAC	KOŠUTARICA	318825	739	2582	ORANICA	ZAKUP	P1 sustav navod-njavanja postojeći u dijelu	ZAKUP	28/12/2031	DJELOMIČNO JVD
1966.	III SISAČKO-MOSLAVAČKA	JASENOVAC	KOŠUTARICA	318825	740	2733	ORANICA	ZAKUP	P1 sustav navod-njavanja postojeći u dijelu	ZAKUP	28/12/2031	DJELOMIČNO JVD
1967.	III SISAČKO-MOSLAVAČKA	JASENOVAC	KOŠUTARICA	318825	741	2992	ORANICA	ZAKUP	P1 sustav navod-njavanja postojeći u dijelu	ZAKUP	28/12/2031	DJELOMIČNO JVD
1968.	III SISAČKO-MOSLAVAČKA	JASENOVAC	KOŠUTARICA	318825	742	3723	ORANICA	ZAKUP	P1 sustav navod-njavanja postojeći u dijelu	ZAKUP	28/12/2031	DJELOMIČNO JVD
1969.	III SISAČKO-MOSLAVAČKA	JASENOVAC	KOŠUTARICA	318825	743/1	2654	ORANICA	ZAKUP	P1 sustav navod-njavanja postojeći u dijelu	ZAKUP	28/12/2031	DJELOMIČNO JVD
1970.	III SISAČKO-MOSLAVAČKA	JASENOVAC	KOŠUTARICA	318825	743/2	2176	ORANICA	ZAKUP	P1 sustav navod-njavanja postojeći u dijelu	ZAKUP	28/12/2031	DJELOMIČNO JVD
1971.	III SISAČKO-MOSLAVAČKA	JASENOVAC	KOŠUTARICA	318825	744/1	2841	ORANICA	ZAKUP	P1 sustav navod-njavanja postojeći u dijelu	ZAKUP	16/01/2032	DJELOMIČNO JVD
1972.	III SISAČKO-MOSLAVAČKA	JASENOVAC	KOŠUTARICA	318825	744/2	2841	ORANICA	ZAKUP	P1 sustav navod-njavanja postojeći u dijelu	ZAKUP	16/01/2032	DJELOMIČNO JVD
1973.	III SISAČKO-MOSLAVAČKA	JASENOVAC	KOŠUTARICA	318825	772	1061	ORANICA	ZAKUP	uz MSP			DJELOMIČNO JVD
1974.	III SISAČKO-MOSLAVAČKA	JASENOVAC	KOŠUTARICA	318825	773	277	ORANICA	ZAKUP	MSP (minski sumnji-ve površine)			
1975.	III SISAČKO-MOSLAVAČKA	JASENOVAC	KOŠUTARICA	318825	774/2	8178	ORANICA	ZAKUP	P1 sustav navod-njavanja postojeći u dijelu	ZAKUP	05/12/2031	DJELOMIČNO JVD
1976.	III SISAČKO-MOSLAVAČKA	JASENOVAC	KOŠUTARICA	318825	774/3	4809	ORANICA	ZAKUP	P1 sustav navod-njavanja postojeći u dijelu	ZAKUP	05/12/2031	DJELOMIČNO JVD
1977.	III SISAČKO-MOSLAVAČKA	JASENOVAC	KOŠUTARICA	318825	774/4	4949	ORANICA	ZAKUP	P1 sustav navod-njavanja postojeći u dijelu	ZAKUP	05/12/2031	DJELOMIČNO JVD

OPĆINA JASENOVAC: PRIKAZ RASPOLAGANJA PO KATASTARSKIM ČESTICAMA I OBLICIMA RASPOLAGANJA												
r.br	Županija	Općina	Katastarska općina naziv	Katastarska općina brojčana oznaka	Katastarska čestica broj	Katastarska čestica površina m²	Katastarska čestica način uporabe/ katastarska kultura	Katastarska čestica predviđeni oblik raspolaganja	Katastarska čestica specifičnosti	Katastarska čestica dosadašnji oblik raspolaganja	Katastarska čestica trajanje raspolaganja (do datuma)	NAPOMENA
1	2	3	4	5	6	7	8	9	10	11	12	13
1978.	III SISAČKO-MOSLAVAČKA	JASENOVAC	KOŠUTARICA	318825	774/5	5265	ORANICA	ZAKUP	P1 sustav navod-njavanja postojeći u dijelu			DJELOMIČNO JVD
1979.	III SISAČKO-MOSLAVAČKA	JASENOVAC	KOŠUTARICA	318825	774/6	4891	ORANICA	ZAKUP	P1 sustav navod-njavanja postojeći u dijelu			DJELOMIČNO JVD
1980.	III SISAČKO-MOSLAVAČKA	JASENOVAC	KOŠUTARICA	318825	774/7	3579	ORANICA	ZAKUP	P1 sustav navod-njavanja postojeći u dijelu	ZAKUP	13/02/2032	DJELOMIČNO JVD
1981.	III SISAČKO-MOSLAVAČKA	JASENOVAC	KOŠUTARICA	318825	774/8	5758	ORANICA	ZAKUP	P1 sustav navod-njavanja postojeći u dijelu	ZAKUP	13/02/2032	DJELOMIČNO JVD
1982.	III SISAČKO-MOSLAVAČKA	JASENOVAC	KOŠUTARICA	318825	774/9	4629	ORANICA	ZAKUP	P1 sustav navod-njavanja postojeći u dijelu	PRIVREMENO KORIŠTENJE POLJOPRIVRED-NOG ZEMLJIŠTA U VLASNIŠTVU RH	10/12/2021	DJELOMIČNO JVD
1983.	III SISAČKO-MOSLAVAČKA	JASENOVAC	KOŠUTARICA	318825	774/11	5028	ORANICA	ZAKUP	P1 sustav navod-njavanja postojeći u dijelu	ZAKUP	13/02/2032	DJELOMIČNO JVD
1984.	III SISAČKO-MOSLAVAČKA	JASENOVAC	KOŠUTARICA	318825	774/14	22896	ORANICA	ZAKUP	P1 sustav navodnja-vanja postojeći	ZAKUP	13/02/2032	
1985.	III SISAČKO-MOSLAVAČKA	JASENOVAC	KOŠUTARICA	318825	774/15	5697	ORANICA	ZAKUP	P1 sustav navodnja-vanja postojeći			DJELOMIČNO JVD
1986.	III SISAČKO-MOSLAVAČKA	JASENOVAC	KOŠUTARICA	318825	774/16	5683	ORANICA	ZAKUP	P1 sustav navodnja-vanja postojeći			DJELOMIČNO JVD
1987.	III SISAČKO-MOSLAVAČKA	JASENOVAC	KOŠUTARICA	318825	774/17	5453	ORANICA	ZAKUP	P1 sustav navodnja-vanja postojeći			DJELOMIČNO JVD
1988.	III SISAČKO-MOSLAVAČKA	JASENOVAC	KOŠUTARICA	318825	774/18	7862	ORANICA	ZAKUP	P1 sustav navodnja-vanja postojeći			
1989.	III SISAČKO-MOSLAVAČKA	JASENOVAC	KOŠUTARICA	318825	774/19	5287	ORANICA	ZAKUP	P1 sustav navodnja-vanja postojeći	ZAKUP	05/12/2031	RH 1/2
1990.	III SISAČKO-MOSLAVAČKA	JASENOVAC	KOŠUTARICA	318825	774/20	4712	ORANICA	ZAKUP	P1 sustav navodnja-vanja postojeći	ZAKUP	05/12/2031	
1991.	III SISAČKO-MOSLAVAČKA	JASENOVAC	KOŠUTARICA	318825	774/21	4302	ORANICA	ZAKUP	P1 sustav navodnja-vanja postojeći	ZAKUP	05/12/2031	
1992.	III SISAČKO-MOSLAVAČKA	JASENOVAC	KOŠUTARICA	318825	774/22	9221	ORANICA	ZAKUP	P1 sustav navodnja-vanja postojeći	ZAKUP	05/12/2031	DJELOMIČNO JVD
1993.	III SISAČKO-MOSLAVAČKA	JASENOVAC	KOŠUTARICA	318825	774/23	5804	ORANICA	ZAKUP	P1 sustav navodnja-vanja postojeći	ZAKUP	05/12/2031	
1994.	III SISAČKO-MOSLAVAČKA	JASENOVAC	KOŠUTARICA	318825	774/24	12264	ORANICA	ZAKUP	P1 sustav navodnja-vanja postojeći	ZAKUP	05/12/2031	DJELOMIČNO JVD
1995.	III SISAČKO-MOSLAVAČKA	JASENOVAC	KOŠUTARICA	318825	774/25	3223	ORANICA	ZAKUP	P1 sustav navodnja-vanja postojeći	ZAKUP	05/12/2031	
1996.	III SISAČKO-MOSLAVAČKA	JASENOVAC	KOŠUTARICA	318825	774/26	3158	ORANICA	ZAKUP	P1 sustav navodnja-vanja postojeći	ZAKUP	05/12/2031	
1997.	III SISAČKO-MOSLAVAČKA	JASENOVAC	KOŠUTARICA	318825	774/27	6365	ORANICA	ZAKUP	P1 sustav navodnja-vanja postojeći			DJELOMIČNO JVD
1998.	III SISAČKO-MOSLAVAČKA	JASENOVAC	KOŠUTARICA	318825	774/28	3712	ORANICA	ZAKUP	P1 sustav navodnja-vanja postojeći			DJELOMIČNO JVD

OPĆINA JASENOVAC: PRIKAZ RASPOLAGANJA PO KATASTARSKIM ČESTICAMA I OBLICIMA RASPOLAGANJA												
r.br	Županija	Općina	Katastarska općina naziv	Katastarska općina brojčana oznaka	Katastarska čestica broj	Katastarska čestica površina m²	Katastarska čestica način uporabe/ katastarska kultura	Katastarska čestica predviđeni oblik raspolaganja	Katastarska čestica specifičnosti	Katastarska čestica dosadašnji oblik raspolaganja	Katastarska čestica trajanje raspolaganja (do datuma)	NAPOMENA
1	2	3	4	5	6	7	8	9	10	11	12	13
1999.	III SISAČKO-MOSLAVAČKA	JASENOVAC	KOŠUTARICA	318825	774/29	4409	ORANICA	ZAKUP	P1 sustav navodnja-vanja postojeći			
2000.	III SISAČKO-MOSLAVAČKA	JASENOVAC	KOŠUTARICA	318825	774/30	9250	ORANICA	ZAKUP	P1 sustav navodnja-vanja postojeći			
2001.	III SISAČKO-MOSLAVAČKA	JASENOVAC	KOŠUTARICA	318825	774/31	4762	ORANICA	ZAKUP	P1 sustav navod-njavanja postojeći u dijelu	ZAKUP	16/01/2032	
2002.	III SISAČKO-MOSLAVAČKA	JASENOVAC	KOŠUTARICA	318825	774/32	5086	ORANICA	ZAKUP	P1 sustav navod-njavanja postojeći u dijelu	ZAKUP	16/01/2032	
2003.	III SISAČKO-MOSLAVAČKA	JASENOVAC	KOŠUTARICA	318825	774/33	2525	ORANICA	ZAKUP	P1 sustav navod-njavanja postojeći u dijelu	ZAKUP	16/01/2032	
2004.	III SISAČKO-MOSLAVAČKA	JASENOVAC	KOŠUTARICA	318825	774/34	4316	ORANICA	ZAKUP	P1 sustav navod-njavanja postojeći u dijelu			DJELOMIČNO JVD
2005.	III SISAČKO-MOSLAVAČKA	JASENOVAC	KOŠUTARICA	318825	774/35	7804	ORANICA	ZAKUP	P1, dio sustav na-vodnjavanja postojeći u dijelu			DJELOMIČNO JVD
2006.	III SISAČKO-MOSLAVAČKA	JASENOVAC	KOŠUTARICA	318825	774/36	6092	ORANICA	ZAKUP	P1 sustav navodnja-vanja postojeći			DJELOMIČNO JVD
2007.	III SISAČKO-MOSLAVAČKA	JASENOVAC	KOŠUTARICA	318825	774/37	5287	ORANICA	ZAKUP	P1 sustav navodnja-vanja postojeći			DJELOMIČNO JVD
2008.	III SISAČKO-MOSLAVAČKA	JASENOVAC	KOŠUTARICA	318825	774/38	5517	ORANICA	ZAKUP	P1 sustav navodnja-vanja postojeći			DJELOMIČNO JVD
2009.	III SISAČKO-MOSLAVAČKA	JASENOVAC	KOŠUTARICA	318825	774/39	10775	ORANICA	ZAKUP	P1 sustav navodnja-vanja postojeći			
2010.	III SISAČKO-MOSLAVAČKA	JASENOVAC	KOŠUTARICA	318825	774/40	11617	ORANICA	ZAKUP	P1 sustav navodnja-vanja postojeći			DJELOMIČNO JVD
2011.	III SISAČKO-MOSLAVAČKA	JASENOVAC	KOŠUTARICA	318825	774/41	3942	ORANICA	ZAKUP	P1 sustav navodnja-vanja postojeći			
2012.	III SISAČKO-MOSLAVAČKA	JASENOVAC	KOŠUTARICA	318825	774/42	9804	ORANICA	ZAKUP	P1 sustav navodnja-vanja postojeći			DJELOMIČNO JVD
2013.	III SISAČKO-MOSLAVAČKA	JASENOVAC	KOŠUTARICA	318825	774/43	4913	ORANICA	ZAKUP	P1 sustav navodnja-vanja postojeći			DJELOMIČNO JVD
2014.	III SISAČKO-MOSLAVAČKA	JASENOVAC	KOŠUTARICA	318825	774/44	4625	ORANICA	ZAKUP	P1 sustav navodnja-vanja postojeći			DJELOMIČNO JVD
2015.	III SISAČKO-MOSLAVAČKA	JASENOVAC	KOŠUTARICA	318825	774/45	4733	ORANICA	ZAKUP	P1 sustav navodnja-vanja postojeći			DJELOMIČNO JVD
2016.	III SISAČKO-MOSLAVAČKA	JASENOVAC	KOŠUTARICA	318825	774/46	5697	ORANICA	ZAKUP	P1 sustav navodnja-vanja postojeći			DJELOMIČNO JVD
2017.	III SISAČKO-MOSLAVAČKA	JASENOVAC	KOŠUTARICA	318825	774/47	11124	ORANICA	ZAKUP	P1 dio, sustav na-vodnjavanja postojeći u dijelu	ZAKUP	28/12/2031	DJELOMIČNO JVD
2018.	III SISAČKO-MOSLAVAČKA	JASENOVAC	KOŠUTARICA	318825	774/48	2424	ORANICA	ZAKUP	P1 dio, sustav na-vodnjavanja postojeći u dijelu			DJELOMIČNO JVD
2019.	III SISAČKO-MOSLAVAČKA	JASENOVAC	KOŠUTARICA	318825	774/49	6941	ORANICA	ZAKUP	P1 dio, sustav na-vodnjavanja postojeći u dijelu	ZAKUP	28/12/2031	DJELOMIČNO JVD

OPĆINA JASENOVAC: PRIKAZ RASPOLAGANJA PO KATASTARSKIM ČESTICAMA I OBLICIMA RASPOLAGANJA												
r.br	Županija	Općina	Katastarska općina naziv	Katastarska općina brojčana oznaka	Katastarska čestica broj	Katastarska čestica površina m²	Katastarska čestica način uporabe/ katastarska kultura	Katastarska čestica predviđeni oblik raspolaganja	Katastarska čestica specifičnosti	Katastarska čestica dosadašnji oblik raspolaganja	Katastarska čestica trajanje raspolaganja (do datuma)	NAPOMENA
1	2	3	4	5	6	7	8	9	10	11	12	13
2020.	III SISAČKO-MOSLAVAČKA	JASENOVAC	KOŠUTARICA	318825	774/50	5007	ORANICA	ZAKUP	P1 dio, sustav navodnjavanja postojeći u dijelu	ZAKUP	28/12/2031	
2021.	III SISAČKO-MOSLAVAČKA	JASENOVAC	KOŠUTARICA	318825	774/51	5754	ORANICA	ZAKUP	P1 sustav navodnjavanja postojeći	ZAKUP	28/12/2031	
2022.	III SISAČKO-MOSLAVAČKA	JASENOVAC	KOŠUTARICA	318825	774/52	5668	ORANICA	ZAKUP	P1 sustav navodnjavanja postojeći			
2023.	III SISAČKO-MOSLAVAČKA	JASENOVAC	KOŠUTARICA	318825	774/53	4733	ORANICA	ZAKUP	P1 sustav navodnjavanja postojeći			
2024.	III SISAČKO-MOSLAVAČKA	JASENOVAC	KOŠUTARICA	318825	774/54	5294	ORANICA	ZAKUP	P1 sustav navodnjavanja postojeći			
2025.	III SISAČKO-MOSLAVAČKA	JASENOVAC	KOŠUTARICA	318825	774/55	5647	ORANICA	ZAKUP	P1 sustav navodnjavanja postojeći			
2026.	III SISAČKO-MOSLAVAČKA	JASENOVAC	KOŠUTARICA	318825	774/56	7200	ORANICA	ZAKUP	P1 sustav navodnjavanja postojeći			
2027.	III SISAČKO-MOSLAVAČKA	JASENOVAC	KOŠUTARICA	318825	774/57	6272	ORANICA	ZAKUP	P1 sustav navodnjavanja postojeći			
2028.	III SISAČKO-MOSLAVAČKA	JASENOVAC	KOŠUTARICA	318825	774/58	6358	ORANICA	ZAKUP	P1 sustav navodnjavanja postojeći			
2029.	III SISAČKO-MOSLAVAČKA	JASENOVAC	KOŠUTARICA	318825	774/59	5517	ORANICA	ZAKUP	P1 sustav navodnjavanja postojeći			
2030.	III SISAČKO-MOSLAVAČKA	JASENOVAC	KOŠUTARICA	318825	774/60	3143	ORANICA	ZAKUP	P1 sustav navodnjavanja postojeći			
2031.	III SISAČKO-MOSLAVAČKA	JASENOVAC	KOŠUTARICA	318825	774/61	8790	ORANICA	ZAKUP	P1 sustav navodnjavanja postojeći			
2032.	III SISAČKO-MOSLAVAČKA	JASENOVAC	KOŠUTARICA	318825	774/62	6186	ORANICA	ZAKUP	P1 sustav navodnjavanja postojeći			
2033.	III SISAČKO-MOSLAVAČKA	JASENOVAC	KOŠUTARICA	318825	774/63	19163	ORANICA	ZAKUP	P1 sustav navodnjavanja postojeći			
2034.	III SISAČKO-MOSLAVAČKA	JASENOVAC	KOŠUTARICA	318825	774/64	5035	ORANICA	ZAKUP	P1			
2035.	III SISAČKO-MOSLAVAČKA	JASENOVAC	KOŠUTARICA	318825	774/65	5035	ORANICA	ZAKUP	P1			
2036.	III SISAČKO-MOSLAVAČKA	JASENOVAC	KOŠUTARICA	318825	774/66	4503	ORANICA	ZAKUP	P1 sustav navodnjavanja postojeći u dijelu			
2037.	III SISAČKO-MOSLAVAČKA	JASENOVAC	KOŠUTARICA	318825	774/67	5035	ORANICA	ZAKUP	P1 sustav navodnjavanja postojeći u dijelu			
2038.	III SISAČKO-MOSLAVAČKA	JASENOVAC	KOŠUTARICA	318825	774/68	5330	ORANICA	ZAKUP	P1 sustav navodnjavanja postojeći u dijelu			
2039.	III SISAČKO-MOSLAVAČKA	JASENOVAC	KOŠUTARICA	318825	774/69	5604	ORANICA	ZAKUP	P1 sustav navodnjavanja postojeći u dijelu			
2040.	III SISAČKO-MOSLAVAČKA	JASENOVAC	KOŠUTARICA	318825	774/70	5136	ORANICA	ZAKUP	P1 sustav navodnjavanja postojeći u dijelu			
2041.	III SISAČKO-MOSLAVAČKA	JASENOVAC	KOŠUTARICA	318825	774/71	5697	ORANICA	ZAKUP	P1 sustav navodnjavanja postojeći u dijelu			

OPĆINA JASENOVAC: PRIKAZ RASPOLAGANJA PO KATASTARSKIM ČESTICAMA I OBLICIMA RASPOLAGANJA												
r.br	Županija	Općina	Katastarska općina naziv	Katastarska općina brojčana oznaka	Katastarska čestica broj	Katastarska čestica površina m²	Katastarska čestica način uporabe/ katastarska kultura	Katastarska čestica predviđeni oblik raspolaganja	Katastarska čestica specifičnosti	Katastarska čestica dosadašnji oblik raspolaganja	Katastarska čestica trajanje raspolaganja (do datuma)	NAPOMENA
1	2	3	4	5	6	7	8	9	10	11	12	13
2042.	III SISAČKO-MOSLAVAČKA	JASENOVAC	KOŠUTARICA	318825	774/72	5165	ORANICA	ZAKUP	P1 sustav navod-njavanja postojeći u dijelu			
2043.	III SISAČKO-MOSLAVAČKA	JASENOVAC	KOŠUTARICA	318825	774/73	6991	ORANICA	ZAKUP	P1 sustav navod-njavanja postojeći u dijelu			
2044.	III SISAČKO-MOSLAVAČKA	JASENOVAC	KOŠUTARICA	318825	774/74	5014	ORANICA	ZAKUP	P1 sustav navod-njavanja postojeći u dijelu			
2045.	III SISAČKO-MOSLAVAČKA	JASENOVAC	KOŠUTARICA	318825	774/75	3525	LIVADA	ZAKUP	P1 sustav navod-njavanja postojeći u dijelu			
2046.	III SISAČKO-MOSLAVAČKA	JASENOVAC	KOŠUTARICA	318825	774/76	9279	ORANICA	ZAKUP	P1 sustav navod-njavanja postojeći u dijelu			
2047.	III SISAČKO-MOSLAVAČKA	JASENOVAC	KOŠUTARICA	318825	774/77	3518	ORANICA	ZAKUP	P1 sustav navod-njavanja postojeći u dijelu			
2048.	III SISAČKO-MOSLAVAČKA	JASENOVAC	KOŠUTARICA	318825	774/78	10940	ORANICA	ZAKUP	P1 sustav navod-njavanja postojeći u dijelu, uz MSP			
2049.	III SISAČKO-MOSLAVAČKA	JASENOVAC	KOŠUTARICA	318825	774/79	5539	ORANICA	ZAKUP	P1 sustav navod-njavanja postojeći u dijelu, uz MSP	ZAKUP	28/12/2031	
2050.	III SISAČKO-MOSLAVAČKA	JASENOVAC	KOŠUTARICA	318825	774/80	5575	ORANICA	ZAKUP	P1 sustav navod-njavanja postojeći u dijelu, uz MSP	ZAKUP	28/12/2031	
2051.	III SISAČKO-MOSLAVAČKA	JASENOVAC	KOŠUTARICA	318825	774/81	7452	ORANICA	ZAKUP	P1 sustav navod-njavanja postojeći u dijelu, uz MSP	ZAKUP	28/12/2031	
2052.	III SISAČKO-MOSLAVAČKA	JASENOVAC	KOŠUTARICA	318825	774/85	5618	ORANICA	ZAKUP	P1 sustav navod-njavanja postojeći u dijelu, uz MSP	PRIVREMENO KORIŠTENJE POLJOPRIVRED-NOG ZEMLJIŠTA U VLASNIŠTVU RH	24/02/2022	DJELOMIČNO JVD
2053.	III SISAČKO-MOSLAVAČKA	JASENOVAC	KOŠUTARICA	318825	774/92	5575	ORANICA	ZAKUP	P1 sustav navod-njavanja postojeći u dijelu	ZAKUP	16/01/2032	DJELOMIČNO JVD
2054.	III SISAČKO-MOSLAVAČKA	JASENOVAC	KOŠUTARICA	318825	774/93	5496	ORANICA	ZAKUP	P1 sustav navod-njavanja postojeći u dijelu	ZAKUP	16/01/2032	DJELOMIČNO JVD
2055.	III SISAČKO-MOSLAVAČKA	JASENOVAC	KOŠUTARICA	318825	774/96	5898	ORANICA	ZAKUP	P1 sustav navod-njavanja postojeći u dijelu	PRIVREMENO KORIŠTENJE POLJOPRIVRED-NOG ZEMLJIŠTA U VLASNIŠTVU RH	12/12/2021	DJELOMIČNO JVD
2056.	III SISAČKO-MOSLAVAČKA	JASENOVAC	KOŠUTARICA	318825	774/97	5876	LIVADA	ZAKUP	P1 sustav navod-njavanja postojeći u dijelu	PRIVREMENO KORIŠTENJE POLJOPRIVRED-NOG ZEMLJIŠTA U VLASNIŠTVU RH	12/12/2021	DJELOMIČNO JVD

OPĆINA JASENOVAC: PRIKAZ RASPOLAGANJA PO KATASTARSKIM ČESTICAMA I OBLICIMA RASPOLAGANJA												
r.br	Županija	Općina	Katastarska općina naziv	Katastarska općina brojčana oznaka	Katastarska čestica broj	Katastarska čestica površina m²	Katastarska čestica način uporabe/ katastarska kultura	Katastarska čestica predviđeni oblik raspolaganja	Katastarska čestica specifičnosti	Katastarska čestica dosadašnji oblik raspolaganja	Katastarska čestica trajanje raspolaganja (do datuma)	NAPOMENA
1	2	3	4	5	6	7	8	9	10	11	12	13
2057.	III SISAČKO-MOSLAVAČKA	JASENOVAC	KOŠUTARICA	318825	774/98	5955	ORANICA	ZAKUP	P1 sustav navod-njavanja postojeći u dijelu	PRIVREMENO KORIŠTENJE POLJOPRIVRED-NOG ZEMLJIŠTA U VLASNIŠTVU RH	12/12/2021	DJELOMIČNO JVD
2058.	III SISAČKO-MOSLAVAČKA	JASENOVAC	KOŠUTARICA	318825	774/99	5955	ORANICA	ZAKUP	P1 sustav navod-njavanja postojeći u dijelu	PRIVREMENO KORIŠTENJE POLJOPRIVRED-NOG ZEMLJIŠTA U VLASNIŠTVU RH	12/12/2021	DJELOMIČNO JVD
2059.	III SISAČKO-MOSLAVAČKA	JASENOVAC	KOŠUTARICA	318825	774/100	5955	ORANICA	ZAKUP	P1 sustav navod-njavanja postojeći u dijelu	PRIVREMENO KORIŠTENJE POLJOPRIVRED-NOG ZEMLJIŠTA U VLASNIŠTVU RH	12/12/2021	DJELOMIČNO JVD
2060.	III SISAČKO-MOSLAVAČKA	JASENOVAC	KOŠUTARICA	318825	774/101	5955	ORANICA	ZAKUP	P1 sustav navod-njavanja postojeći u dijelu	PRIVREMENO KORIŠTENJE POLJOPRIVRED-NOG ZEMLJIŠTA U VLASNIŠTVU RH	12/12/2021	DJELOMIČNO JVD
2061.	III SISAČKO-MOSLAVAČKA	JASENOVAC	KOŠUTARICA	318825	774/102	2679	ORANICA	ZAKUP	P1 sustav navod-njavanja postojeći u dijelu			DJELOMIČNO JVD
2062.	III SISAČKO-MOSLAVAČKA	JASENOVAC	KOŠUTARICA	318825	774/102	2680	ORANICA	ZAKUP	P1 sustav navod-njavanja postojeći u dijelu	PRIVREMENO KORIŠTENJE POLJOPRIVRED-NOG ZEMLJIŠTA U VLASNIŠTVU RH	05/12/2021	DJELOMIČNO JVD
2063.	III SISAČKO-MOSLAVAČKA	JASENOVAC	KOŠUTARICA	318825	774/103	6114	ORANICA	ZAKUP	P1 sustav navod-njavanja postojeći u dijelu	PRIVREMENO KORIŠTENJE POLJOPRIVRED-NOG ZEMLJIŠTA U VLASNIŠTVU RH	05/12/2021	DJELOMIČNO JVD
2064.	III SISAČKO-MOSLAVAČKA	JASENOVAC	KOŠUTARICA	318825	774/105	5301	LIVADA	ZAKUP	P1 sustav navod-njavanja postojeći u dijelu			DJELOMIČNO JVD
2065.	III SISAČKO-MOSLAVAČKA	JASENOVAC	KOŠUTARICA	318825	774/106	3165	LIVADA	PRODAJA	P1 sustav navodnja-vanja postojeći	PRIVREMENO KORIŠTENJE POLJOPRIVRED-NOG ZEMLJIŠTA U VLASNIŠTVU RH	05/12/2021	
2066.	III SISAČKO-MOSLAVAČKA	JASENOVAC	KOŠUTARICA	318825	774/107	7157	LIVADA	PRODAJA	P1 sustav navodnja-vanja postojeći	PRIVREMENO KORIŠTENJE POLJOPRIVRED-NOG ZEMLJIŠTA U VLASNIŠTVU RH	05/12/2021	
2067.	III SISAČKO-MOSLAVAČKA	JASENOVAC	KOŠUTARICA	318825	774/109	5934	ORANICA	ZAKUP	P1 sustav navod-njavanja postojeći u dijelu	ZAKUP	16/01/2032	DJELOMIČNO JVD
2068.	III SISAČKO-MOSLAVAČKA	JASENOVAC	KOŠUTARICA	318825	774/114	6293	ORANICA	ZAKUP	P1 sustav navod-njavanja postojeći u dijelu	PRIVREMENO KORIŠTENJE POLJOPRIVRED-NOG ZEMLJIŠTA U VLASNIŠTVU RH	05/12/2021	DJELOMIČNO JVD

OPĆINA JASENOVAC: PRIKAZ RASPOLAGANJA PO KATASTARSKIM ČESTICAMA I OBLICIMA RASPOLAGANJA												
r.br	Županija	Općina	Katastarska općina naziv	Katastarska općina brojčana oznaka	Katastarska čestica broj	Katastarska čestica površina m²	Katastarska čestica način uporabe/ katastarska kultura	Katastarska čestica predviđeni oblik raspolaganja	Katastarska čestica specifičnosti	Katastarska čestica dosadašnji oblik raspolaganja	Katastarska čestica trajanje raspolaganja (do datuma)	NAPOMENA
1	2	3	4	5	6	7	8	9	10	11	12	13
2069.	III SISAČKO-MOSLAVAČKA	JASENOVAC	KOŠUTARICA	318825	774/128	5215	ORANICA	ZAKUP	P1 sustav navodnjavanja postojeći u dijelu	PRIVREMENO KORIŠTENJE POLJOPRIVREDNOG ZEMLJIŠTA U VLASNIŠTVU RH	12/12/2021	DJELOMIČNO JVD
2070.	III SISAČKO-MOSLAVAČKA	JASENOVAC	KOŠUTARICA	318825	774/134	5955	ORANICA	ZAKUP	P1 sustav navodnjavanja postojeći	PRIVREMENO KORIŠTENJE POLJOPRIVREDNOG ZEMLJIŠTA U VLASNIŠTVU RH	12/12/2021	
2071.	III SISAČKO-MOSLAVAČKA	JASENOVAC	KOŠUTARICA	318825	774/144	5467	LIVADA	PRODAJA	P1 dio, sustav navodnjavanja postojeći u dijelu	PRIVREMENO KORIŠTENJE POLJOPRIVREDNOG ZEMLJIŠTA U VLASNIŠTVU RH	05/12/2021	
2072.	III SISAČKO-MOSLAVAČKA	JASENOVAC	KOŠUTARICA	318825	774/145	2036	LIVADA	PRODAJA	P1 dio, sustav navodnjavanja postojeći u dijelu			
2073.	III SISAČKO-MOSLAVAČKA	JASENOVAC	KOŠUTARICA	318825	774/146	6178	LIVADA	PRODAJA	sustav navodnjavanja postojeći u dijelu			
2074.	III SISAČKO-MOSLAVAČKA	JASENOVAC	KOŠUTARICA	318825	774/147	2697	LIVADA	PRODAJA	P1 dio, sustav navodnjavanja postojeći u dijelu			
2075.	III SISAČKO-MOSLAVAČKA	JASENOVAC	KOŠUTARICA	318825	774/150	5431	LIVADA	PRODAJA	P1 dio, sustav navodnjavanja postojeći u dijelu	PRIVREMENO KORIŠTENJE POLJOPRIVREDNOG ZEMLJIŠTA U VLASNIŠTVU RH	05/12/2021	
2076.	III SISAČKO-MOSLAVAČKA	JASENOVAC	KOŠUTARICA	318825	774/151	5632	LIVADA	PRODAJA	P1 dio, sustav navodnjavanja postojeći u dijelu			
2077.	III SISAČKO-MOSLAVAČKA	JASENOVAC	KOŠUTARICA	318825	774/152	5661	LIVADA	PRODAJA	sustav navodnjavanja postojeći u dijelu			
2078.	III SISAČKO-MOSLAVAČKA	JASENOVAC	KOŠUTARICA	318825	774/153	5424	LIVADA	PRODAJA	sustav navodnjavanja postojeći u dijelu			
2079.	III SISAČKO-MOSLAVAČKA	JASENOVAC	KOŠUTARICA	318825	774/155	8405	ORANICA	ZAKUP	P1 sustav navodnjavanja postojeći u dijelu			DJELOMIČNO JVD
2080.	III SISAČKO-MOSLAVAČKA	JASENOVAC	KOŠUTARICA	318825	774/156	8441	ORANICA	ZAKUP	P1 sustav navodnjavanja postojeći u dijelu			DJELOMIČNO JVD
2081.	III SISAČKO-MOSLAVAČKA	JASENOVAC	KOŠUTARICA	318825	776/22	5251	ORANICA	PRODAJA	P1 dio, sustav navodnjavanja postojeći u dijelu			
2082.	III SISAČKO-MOSLAVAČKA	JASENOVAC	KOŠUTARICA	318825	776/24	5883	LIVADA	PRODAJA	P1 sustav navodnjavanja postojeći			
2083.	III SISAČKO-MOSLAVAČKA	JASENOVAC	KOŠUTARICA	318825	776/26	9941	LIVADA	ZAKUP	P1 sustav navodnjavanja postojeći u dijelu			DJELOMIČNO JVD
2084.	III SISAČKO-MOSLAVAČKA	JASENOVAC	KOŠUTARICA	318825	776/33	5453	ORANICA	ZAKUP	P1 sustav navodnjavanja postojeći u dijelu, uz MSP	PRIVREMENO KORIŠTENJE POLJOPRIVREDNOG ZEMLJIŠTA U VLASNIŠTVU RH	24/02/2022	DJELOMIČNO JVD

OPĆINA JASENOVAC: PRIKAZ RASPOLAGANJA PO KATASTARSKIM ČESTICAMA I OBLICIMA RASPOLAGANJA												
r.br	Županija	Općina	Katastarska općina naziv	Katastarska općina brojčana oznaka	Katastarska čestica broj	Katastarska čestica površina m²	Katastarska čestica način uporabe/ katastarska kultura	Katastarska čestica predviđeni oblik raspolaganja	Katastarska čestica specifičnosti	Katastarska čestica dosadašnji oblik raspolaganja	Katastarska čestica trajanje raspolaganja (do datuma)	NAPOMENA
1	2	3	4	5	6	7	8	9	10	11	12	13
2085.	III SISAČKO-MOSLAVAČKA	JASENOVAC	KOŠUTARICA	318825	776/35	885	ORANICA	ZAKUP	P1 sustav navodnjavanja postojeći u dijelu, NESREĐENO ZK, uz MSP			ZK -PUT; DJELOMIČNO JVD
2086.	III SISAČKO-MOSLAVAČKA	JASENOVAC	KOŠUTARICA	318825	776/56	4690	ORANICA	ZAKUP	P1 sustav navodnjavanja postojeći u dijelu	PRIVREMENO KORIŠTENJE POLJOPRIVREDNOG ZEMLJIŠTA U VLASNIŠTVU RH	05/12/2021	DJELOMIČNO JVD
2087.	III SISAČKO-MOSLAVAČKA	JASENOVAC	KOŠUTARICA	318825	776/63	1654	ORANICA	ZAKUP	P1 sustav navodnjavanja postojeći u dijelu			DJELOMIČNO JVD
2088.	III SISAČKO-MOSLAVAČKA	JASENOVAC	KOŠUTARICA	318825	776/64	15106	ORANICA	ZAKUP	P1 dio, sustav navodnjavanja postojeći u dijelu			ZK -NEPLODNO; DJELOMIČNO JVD
2089.	III SISAČKO-MOSLAVAČKA	JASENOVAC	KOŠUTARICA	318825	776/65	1291	ORANICA	ZAKUP	dio P1			DJELOMIČNO JVD
2090.	III SISAČKO-MOSLAVAČKA	JASENOVAC	KOŠUTARICA	318825	776/66	1698	ORANICA	ZAKUP		PRIVREMENO KORIŠTENJE POLJOPRIVREDNOG ZEMLJIŠTA U VLASNIŠTVU RH	10/12/2021	DJELOMIČNO JVD
2091.	III SISAČKO-MOSLAVAČKA	JASENOVAC	KOŠUTARICA	318825	776/67	11124	LIVADA	ZAKUP	P1 dio, sustav navodnjavanja postojeći u dijelu	PRIVREMENO KORIŠTENJE POLJOPRIVREDNOG ZEMLJIŠTA U VLASNIŠTVU RH	10/12/2021	DJELOMIČNO JVD
2092.	III SISAČKO-MOSLAVAČKA	JASENOVAC	KOŠUTARICA	318825	776/68	1374	ORANICA	ZAKUP	P1 sustav navodnjavanja postojeći u dijelu	PRIVREMENO KORIŠTENJE POLJOPRIVREDNOG ZEMLJIŠTA U VLASNIŠTVU RH	10/12/2021	DJELOMIČNO JVD
2093.	III SISAČKO-MOSLAVAČKA	JASENOVAC	KOŠUTARICA	318825	776/69	4827	ORANICA	ZAKUP	P1 sustav navodnjavanja postojeći u dijelu	ZAKUP	13/02/2032	DJELOMIČNO JVD
2094.	III SISAČKO-MOSLAVAČKA	JASENOVAC	KOŠUTARICA	318825	776/70	4597	ORANICA	ZAKUP	P1 sustav navodnjavanja postojeći u dijelu	ZAKUP	13/02/2032	DJELOMIČNO JVD
2095.	III SISAČKO-MOSLAVAČKA	JASENOVAC	KOŠUTARICA	318825	776/71	5840	LIVADA	ZAKUP	P1 sustav navodnjavanja postojeći			
2096.	III SISAČKO-MOSLAVAČKA	JASENOVAC	KOŠUTARICA	318825	776/72	7150	LIVADA	ZAKUP	P1 dio, sustav navodnjavanja postojeći			
2097.	III SISAČKO-MOSLAVAČKA	JASENOVAC	KOŠUTARICA	318825	776/73	5833	LIVADA	ZAKUP	P1 dio, sustav navodnjavanja postojeći			
2098.	III SISAČKO-MOSLAVAČKA	JASENOVAC	KOŠUTARICA	318825	776/76	2309	ORANICA	ZAKUP		PRIVREMENO KORIŠTENJE PAŠNJAKA U VLASNIŠTVU RH	30.10.2020 02.02.2021 16.12.2020 18.01.2021 16.11.2020	PL-Vodoprivreda
2099.	III SISAČKO-MOSLAVAČKA	JASENOVAC	KOŠUTARICA	318825	783	31248	ORANICA	ZAKUP				
2100.	III SISAČKO-MOSLAVAČKA	JASENOVAC	KOŠUTARICA	318825	788	1000	PAŠNJAK	ZAKUP				

OPĆINA JASENOVAC: PRIKAZ RASPOLAGANJA PO KATASTARSKIM ČESTICAMA I OBLICIMA RASPOLAGANJA												
r.br	Županija	Općina	Katastarska općina naziv	Katastarska općina brojčana oznaka	Katastarska čestica broj	Katastarska čestica površina m²	Katastarska čestica način uporabe/ katastarska kultura	Katastarska čestica predviđeni oblik raspolaganja	Katastarska čestica specifičnosti	Katastarska čestica dosadašnji oblik raspolaganja	Katastarska čestica trajanje raspolaganja (do datuma)	NAPOMENA
1	2	3	4	5	6	7	8	9	10	11	12	13
2101.	III SISAČKO-MOSLAVAČKA	JASENOVAC	KOŠUTARICA	318825	790	2205	PAŠNJAK	ZAKUP				
2102.	III SISAČKO-MOSLAVAČKA	JASENOVAC	KOŠUTARICA	318825	792	13638	PAŠNJAK	ZAKUP				
2103.	III SISAČKO-MOSLAVAČKA	JASENOVAC	KOŠUTARICA	318825	794	15944	PAŠNJAK	ZAKUP				
2104.	III SISAČKO-MOSLAVAČKA	JASENOVAC	KOŠUTARICA	318825	800	9941	ORANICA	ZAKUP				
2105.	III SISAČKO-MOSLAVAČKA	JASENOVAC	KOŠUTARICA	318825	800/1	1658	ORANICA	ZAKUP	P1, sustav navod-njavanja postojeći u dijelu	PRIVREMENO KORIŠTENJE POLJOPRIVRED-NOG ZEMLJIŠTA U VLASNIŠTVU RH	10/11/2021	
2106.	III SISAČKO-MOSLAVAČKA	JASENOVAC	KOŠUTARICA	318825	824/4	1331	ORANICA	ZAKUP	sustav navodnjavanja postojeći u dijelu			DJELOMIČNO JVD
2107.	III SISAČKO-MOSLAVAČKA	JASENOVAC	KOŠUTARICA	318825	833	9246	PAŠNJAK	ZAKUP ZAJEDNIČ-KIH PAŠNJAKA		PRIVREMENO KORI-ŠTENJE PAŠNJAKA U VLASNIŠTVU RH	30.10.2020 02.02.2021 16.12.2020 18.01.2021 16.11.2020	
2108.	III SISAČKO-MOSLAVAČKA	JASENOVAC	KOŠUTARICA	318825	834	5629	PAŠNJAK	ZAKUP ZAJEDNIČ-KIH PAŠNJAKA		PRIVREMENO KORI-ŠTENJE PAŠNJAKA U VLASNIŠTVU RH	30.10.2020 02.02.2021 16.12.2020 18.01.2021 16.11.2020	
2109.	III SISAČKO-MOSLAVAČKA	JASENOVAC	KOŠUTARICA	318825	835	1967	PAŠNJAK	ZAKUP ZAJEDNIČ-KIH PAŠNJAKA		PRIVREMENO KORI-ŠTENJE PAŠNJAKA U VLASNIŠTVU RH	30.10.2020 02.02.2021 16.12.2020 18.01.2021 16.11.2020	
2110.	III SISAČKO-MOSLAVAČKA	JASENOVAC	KOŠUTARICA	318825	836	14509	PAŠNJAK	ZAKUP ZAJEDNIČ-KIH PAŠNJAKA		PRIVREMENO KORI-ŠTENJE PAŠNJAKA U VLASNIŠTVU RH	30.10.2020 02.02.2021 16.12.2020 18.01.2021 16.11.2020	
2111.	III SISAČKO-MOSLAVAČKA	JASENOVAC	KOŠUTARICA	318825	838	12271	LIVADA	ZAKUP ZAJEDNIČ-KIH PAŠNJAKA		PRIVREMENO KORI-ŠTENJE PAŠNJAKA U VLASNIŠTVU RH	30.10.2020 02.02.2021 16.12.2020 18.01.2021 16.11.2020	
2112.	III SISAČKO-MOSLAVAČKA	JASENOVAC	KOŠUTARICA	318825	839	1406	LIVADA	ZAKUP ZAJEDNIČ-KIH PAŠNJAKA		PRIVREMENO KORI-ŠTENJE PAŠNJAKA U VLASNIŠTVU RH	30.10.2020 02.02.2021 16.12.2020 18.01.2021 16.11.2020	
2113.	III SISAČKO-MOSLAVAČKA	JASENOVAC	KOŠUTARICA	318825	840	2446	LIVADA	ZAKUP ZAJEDNIČ-KIH PAŠNJAKA		PRIVREMENO KORI-ŠTENJE PAŠNJAKA U VLASNIŠTVU RH	30.10.2020 02.02.2021 16.12.2020 18.01.2021 16.11.2020	
2114.	III SISAČKO-MOSLAVAČKA	JASENOVAC	KOŠUTARICA	318825	841	4298	LIVADA	ZAKUP ZAJEDNIČ-KIH PAŠNJAKA		PRIVREMENO KORI-ŠTENJE PAŠNJAKA U VLASNIŠTVU RH	30.10.2020 02.02.2021 16.12.2020 18.01.2021 16.11.2020	

OPĆINA JASENOVAC: PRIKAZ RASPOLAGANJA PO KATASTARSKIM ČESTICAMA I OBLICIMA RASPOLAGANJA												
r.br	Županija	Općina	Katastarska općina naziv	Katastarska općina brojčana oznaka	Katastarska čestica broj	Katastarska čestica površina m²	Katastarska čestica način uporabe/ katastarska kultura	Katastarska čestica predviđeni oblik raspolaganja	Katastarska čestica specifičnosti	Katastarska čestica dosadašnji oblik raspolaganja	Katastarska čestica trajanje raspolaganja (do datuma)	NAPOMENA
1	2	3	4	5	6	7	8	9	10	11	12	13
2115.	III SISAČKO-MOSLAVAČKA	JASENOVAC	KOŠUTARICA	318825	842/2	3942	LIVADA	ZAKUP ZAJEDNIČ-KIH PAŠNJAKA		PRIVREMENO KORI-ŠTENJE PAŠNJAKA U VLASNIŠTVU RH	30.10.2020 02.02.2021 16.12.2020 18.01.2021 16.11.2020	
2116.	III SISAČKO-MOSLAVAČKA	JASENOVAC	KOŠUTARICA	318825	843	7150	LIVADA	ZAKUP ZAJEDNIČ-KIH PAŠNJAKA		PRIVREMENO KORI-ŠTENJE PAŠNJAKA U VLASNIŠTVU RH	30.10.2020 02.02.2021 16.12.2020 18.01.2021 16.11.2020	
2117.	III SISAČKO-MOSLAVAČKA	JASENOVAC	KOŠUTARICA	318825	844	2403	LIVADA	ZAKUP ZAJEDNIČ-KIH PAŠNJAKA		PRIVREMENO KORI-ŠTENJE PAŠNJAKA U VLASNIŠTVU RH	30.10.2020 02.02.2021 16.12.2020 18.01.2021 16.11.2020	
2118.	III SISAČKO-MOSLAVAČKA	JASENOVAC	KOŠUTARICA	318825	845	4913	LIVADA	ZAKUP ZAJEDNIČ-KIH PAŠNJAKA		PRIVREMENO KORI-ŠTENJE PAŠNJAKA U VLASNIŠTVU RH	30.10.2020 02.02.2021 16.12.2020 18.01.2021 16.11.2020	
2119.	III SISAČKO-MOSLAVAČKA	JASENOVAC	KOŠUTARICA	318825	846/2	2280	LIVADA	ZAKUP ZAJEDNIČ-KIH PAŠNJAKA		PRIVREMENO KORI-ŠTENJE PAŠNJAKA U VLASNIŠTVU RH	30.10.2020 02.02.2021 16.12.2020 18.01.2021 16.11.2020	
2120.	III SISAČKO-MOSLAVAČKA	JASENOVAC	KOŠUTARICA	318825	847	2482	LIVADA	ZAKUP ZAJEDNIČ-KIH PAŠNJAKA		PRIVREMENO KORI-ŠTENJE PAŠNJAKA U VLASNIŠTVU RH	30.10.2020 02.02.2021 16.12.2020 18.01.2021 16.11.2020	
2121.	III SISAČKO-MOSLAVAČKA	JASENOVAC	KOŠUTARICA	318825	848	3237	LIVADA	ZAKUP ZAJEDNIČ-KIH PAŠNJAKA		PRIVREMENO KORI-ŠTENJE PAŠNJAKA U VLASNIŠTVU RH	30.10.2020 02.02.2021 16.12.2020 18.01.2021 16.11.2020	
2122.	III SISAČKO-MOSLAVAČKA	JASENOVAC	KOŠUTARICA	318825	849	4251	LIVADA	ZAKUP ZAJEDNIČ-KIH PAŠNJAKA		PRIVREMENO KORI-ŠTENJE PAŠNJAKA U VLASNIŠTVU RH	30.10.2020 02.02.2021 16.12.2020 18.01.2021 16.11.2020	
2123.	III SISAČKO-MOSLAVAČKA	JASENOVAC	KOŠUTARICA	318825	850	4021	LIVADA	ZAKUP ZAJEDNIČ-KIH PAŠNJAKA		PRIVREMENO KORI-ŠTENJE PAŠNJAKA U VLASNIŠTVU RH	30.10.2020 02.02.2021 16.12.2020 18.01.2021 16.11.2020	
2124.	III SISAČKO-MOSLAVAČKA	JASENOVAC	KOŠUTARICA	318825	851	4172	LIVADA	ZAKUP ZAJEDNIČ-KIH PAŠNJAKA		PRIVREMENO KORI-ŠTENJE PAŠNJAKA U VLASNIŠTVU RH	30.10.2020 02.02.2021 16.12.2020 18.01.2021 16.11.2020	
2125.	III SISAČKO-MOSLAVAČKA	JASENOVAC	KOŠUTARICA	318825	852	4863	LIVADA	ZAKUP ZAJEDNIČ-KIH PAŠNJAKA				

OPĆINA JASENOVAC: PRIKAZ RASPOLAGANJA PO KATASTARSKIM ČESTICAMA I OBLICIMA RASPOLAGANJA												
r.br	Županija	Općina	Katastarska općina naziv	Katastarska općina brojčana oznaka	Katastarska čestica broj	Katastarska čestica površina m²	Katastarska čestica način uporabe/ katastarska kultura	Katastarska čestica predviđeni oblik raspolaganja	Katastarska čestica specifičnosti	Katastarska čestica dosadašnji oblik raspolaganja	Katastarska čestica trajanje raspolaganja (do datuma)	NAPOMENA
1	2	3	4	5	6	7	8	9	10	11	12	13
2126.	III SISAČKO-MOSLAVAČKA	JASENOVAC	KOŠUTARICA	318825	853	7110	LIVADA	ZAKUP ZAJEDNIČ-KIH PAŠNJAKA		PRIVREMENO KORI-ŠTENJE PAŠNJAKA U VLASNIŠTVU RH	30.10.2020 02.02.2021 16.12.2020 18.01.2021 16.11.2020	
2127.	III SISAČKO-MOSLAVAČKA	JASENOVAC	KOŠUTARICA	318825	854	4967	LIVADA	ZAKUP ZAJEDNIČ-KIH PAŠNJAKA		PRIVREMENO KORI-ŠTENJE PAŠNJAKA U VLASNIŠTVU RH	30.10.2020 02.02.2021 16.12.2020 18.01.2021 16.11.2020	
2128.	III SISAČKO-MOSLAVAČKA	JASENOVAC	KOŠUTARICA	318825	855	5096	LIVADA	ZAKUP ZAJEDNIČ-KIH PAŠNJAKA		PRIVREMENO KORI-ŠTENJE PAŠNJAKA U VLASNIŠTVU RH	30.10.2020 02.02.2021 16.12.2020 18.01.2021 16.11.2020	
2129.	III SISAČKO-MOSLAVAČKA	JASENOVAC	KOŠUTARICA	318825	856	7175	LIVADA	ZAKUP ZAJEDNIČ-KIH PAŠNJAKA		PRIVREMENO KORI-ŠTENJE PAŠNJAKA U VLASNIŠTVU RH	30.10.2020 02.02.2021 16.12.2020 18.01.2021 16.11.2020	
2130.	III SISAČKO-MOSLAVAČKA	JASENOVAC	KOŠUTARICA	318825	857	6232	LIVADA	ZAKUP ZAJEDNIČ-KIH PAŠNJAKA		PRIVREMENO KORI-ŠTENJE PAŠNJAKA U VLASNIŠTVU RH	30.10.2020 02.02.2021 16.12.2020 18.01.2021 16.11.2020	
2131.	III SISAČKO-MOSLAVAČKA	JASENOVAC	KOŠUTARICA	318825	858	6204	LIVADA	ZAKUP ZAJEDNIČ-KIH PAŠNJAKA		PRIVREMENO KORI-ŠTENJE PAŠNJAKA U VLASNIŠTVU RH	30.10.2020 02.02.2021 16.12.2020 18.01.2021 16.11.2020	
2132.	III SISAČKO-MOSLAVAČKA	JASENOVAC	KOŠUTARICA	318825	859/1	1910	LIVADA	ZAKUP ZAJEDNIČ-KIH PAŠNJAKA		PRIVREMENO KORI-ŠTENJE PAŠNJAKA U VLASNIŠTVU RH	30.10.2020 02.02.2021 16.12.2020 18.01.2021 16.11.2020	
2133.	III SISAČKO-MOSLAVAČKA	JASENOVAC	KOŠUTARICA	318825	860/1	1942	LIVADA	ZAKUP ZAJEDNIČ-KIH PAŠNJAKA		PRIVREMENO KORI-ŠTENJE PAŠNJAKA U VLASNIŠTVU RH	30.10.2020 02.02.2021 16.12.2020 18.01.2021 16.11.2020	
2134.	III SISAČKO-MOSLAVAČKA	JASENOVAC	KOŠUTARICA	318825	860/2	2151	LIVADA	ZAKUP ZAJEDNIČ-KIH PAŠNJAKA		PRIVREMENO KORI-ŠTENJE PAŠNJAKA U VLASNIŠTVU RH	30.10.2020 02.02.2021 16.12.2020 18.01.2021 16.11.2020	
2135.	III SISAČKO-MOSLAVAČKA	JASENOVAC	KOŠUTARICA	318825	861	3446	LIVADA	ZAKUP ZAJEDNIČ-KIH PAŠNJAKA		PRIVREMENO KORI-ŠTENJE PAŠNJAKA U VLASNIŠTVU RH	30.10.2020 02.02.2021 16.12.2020 18.01.2021 16.11.2020	
2136.	III SISAČKO-MOSLAVAČKA	JASENOVAC	KOŠUTARICA	318825	862	1025	PAŠNJAK	ZAKUP ZAJEDNIČ-KIH PAŠNJAKA		PRIVREMENO KORI-ŠTENJE PAŠNJAKA U VLASNIŠTVU RH	30.10.2020 02.02.2021 16.12.2020 18.01.2021 16.11.2020	

OPĆINA JASENOVAC: PRIKAZ RASPOLAGANJA PO KATASTARSKIM ČESTICAMA I OBLICIMA RASPOLAGANJA												
r.br	Županija	Općina	Katastarska općina naziv	Katastarska općina brojčana oznaka	Katastarska čestica broj	Katastarska čestica površina m²	Katastarska čestica način uporabe/ katastarska kultura	Katastarska čestica predviđeni oblik raspolaganja	Katastarska čestica specifičnosti	Katastarska čestica dosadašnji oblik raspolaganja	Katastarska čestica trajanje raspolaganja (do datuma)	NAPOMENA
1	2	3	4	5	6	7	8	9	10	11	12	13
2137.	III SISAČKO-MOSLAVAČKA	JASENOVAC	KOŠUTARICA	318825	863	2399	LIVADA	ZAKUP ZAJEDNIČ-KIH PAŠNJAKA		PRIVREMENO KORI-ŠTENJE PAŠNJAKA U VLASNIŠTVU RH	30.10.2020 02.02.2021 16.12.2020 18.01.2021 16.11.2020	
2138.	III SISAČKO-MOSLAVAČKA	JASENOVAC	KOŠUTARICA	318825	864	2708	LIVADA	ZAKUP ZAJEDNIČ-KIH PAŠNJAKA		PRIVREMENO KORI-ŠTENJE PAŠNJAKA U VLASNIŠTVU RH	30.10.2020 02.02.2021 16.12.2020 18.01.2021 16.11.2020	
2139.	III SISAČKO-MOSLAVAČKA	JASENOVAC	KOŠUTARICA	318825	865	5053	LIVADA	ZAKUP ZAJEDNIČ-KIH PAŠNJAKA		PRIVREMENO KORI-ŠTENJE PAŠNJAKA U VLASNIŠTVU RH	30.10.2020 02.02.2021 16.12.2020 18.01.2021 16.11.2020	
2140.	III SISAČKO-MOSLAVAČKA	JASENOVAC	KOŠUTARICA	318825	866/1	1996	LIVADA	ZAKUP ZAJEDNIČ-KIH PAŠNJAKA		PRIVREMENO KORI-ŠTENJE PAŠNJAKA U VLASNIŠTVU RH	30.10.2020 02.02.2021 16.12.2020 18.01.2021 16.11.2020	
2141.	III SISAČKO-MOSLAVAČKA	JASENOVAC	KOŠUTARICA	318825	866/2	1996	LIVADA	ZAKUP ZAJEDNIČ-KIH PAŠNJAKA		PRIVREMENO KORI-ŠTENJE PAŠNJAKA U VLASNIŠTVU RH	30.10.2020 02.02.2021 16.12.2020 18.01.2021 16.11.2020	
2142.	III SISAČKO-MOSLAVAČKA	JASENOVAC	KOŠUTARICA	318825	867	4136	LIVADA	ZAKUP ZAJEDNIČ-KIH PAŠNJAKA		PRIVREMENO KORI-ŠTENJE PAŠNJAKA U VLASNIŠTVU RH	30.10.2020 02.02.2021 16.12.2020 18.01.2021 16.11.2020	
2143.	III SISAČKO-MOSLAVAČKA	JASENOVAC	KOŠUTARICA	318825	868	182	PAŠNJAK	ZAKUP ZAJEDNIČ-KIH PAŠNJAKA		PRIVREMENO KORI-ŠTENJE PAŠNJAKA U VLASNIŠTVU RH	30.10.2020 02.02.2021 16.12.2020 18.01.2021 16.11.2020	
2144.	III SISAČKO-MOSLAVAČKA	JASENOVAC	KOŠUTARICA	318825	869	4258	PAŠNJAK	ZAKUP ZAJEDNIČ-KIH PAŠNJAKA		PRIVREMENO KORI-ŠTENJE PAŠNJAKA U VLASNIŠTVU RH	30.10.2020 02.02.2021 16.12.2020 18.01.2021 16.11.2020	
2145.	III SISAČKO-MOSLAVAČKA	JASENOVAC	KOŠUTARICA	318825	869	4258	LIVADA	ZAKUP ZAJEDNIČ-KIH PAŠNJAKA				
2146.	III SISAČKO-MOSLAVAČKA	JASENOVAC	KOŠUTARICA	318825	870	4183	LIVADA	ZAKUP ZAJEDNIČ-KIH PAŠNJAKA				
2147.	III SISAČKO-MOSLAVAČKA	JASENOVAC	KOŠUTARICA	318825	871	4244	LIVADA	ZAKUP ZAJEDNIČ-KIH PAŠNJAKA		PRIVREMENO KORI-ŠTENJE PAŠNJAKA U VLASNIŠTVU RH	30.10.2020 02.02.2021 16.12.2020 18.01.2021 16.11.2020	
2148.	III SISAČKO-MOSLAVAČKA	JASENOVAC	KOŠUTARICA	318825	872	5204	LIVADA	ZAKUP ZAJEDNIČ-KIH PAŠNJAKA		PRIVREMENO KORI-ŠTENJE PAŠNJAKA U VLASNIŠTVU RH	30.10.2020 02.02.2021 16.12.2020 18.01.2021 16.11.2020	

OPĆINA JASENOVAC: PRIKAZ RASPOLAGANJA PO KATASTARSKIM ČESTICAMA I OBLICIMA RASPOLAGANJA												
r.br	Županija	Općina	Katastarska općina naziv	Katastarska općina brojčana oznaka	Katastarska čestica broj	Katastarska čestica površina m²	Katastarska čestica način uporabe/ katastarska kultura	Katastarska čestica predviđeni oblik raspolaganja	Katastarska čestica specifičnosti	Katastarska čestica dosadašnji oblik raspolaganja	Katastarska čestica trajanje raspolaganja (do datuma)	NAPOMENA
1	2	3	4	5	6	7	8	9	10	11	12	13
2149.	III SISAČKO-MOSLAVAČKA	JASENOVAC	KOŠUTARICA	318825	873	11059	LIVADA	ZAKUP ZAJEDNIČ-KIH PAŠNJAKA		PRIVREMENO KORI-ŠTENJE PAŠNJAKA U VLASNIŠTVU RH	30.10.2020 02.02.2021 16.12.2020 18.01.2021 16.11.2020	
2150.	III SISAČKO-MOSLAVAČKA	JASENOVAC	KOŠUTARICA	318825	874	888	LIVADA	ZAKUP ZAJEDNIČ-KIH PAŠNJAKA		PRIVREMENO KORI-ŠTENJE PAŠNJAKA U VLASNIŠTVU RH	30.10.2020 02.02.2021 16.12.2020 18.01.2021 16.11.2020	
2151.	III SISAČKO-MOSLAVAČKA	JASENOVAC	KOŠUTARICA	318825	875	1841	LIVADA	ZAKUP ZAJEDNIČ-KIH PAŠNJAKA		PRIVREMENO KORI-ŠTENJE PAŠNJAKA U VLASNIŠTVU RH	30.10.2020 02.02.2021 16.12.2020 18.01.2021 16.11.2020	
2152.	III SISAČKO-MOSLAVAČKA	JASENOVAC	KOŠUTARICA	318825	876	1654	LIVADA	ZAKUP ZAJEDNIČ-KIH PAŠNJAKA		PRIVREMENO KORI-ŠTENJE PAŠNJAKA U VLASNIŠTVU RH	30.10.2020 02.02.2021 16.12.2020 18.01.2021 16.11.2020	
2153.	III SISAČKO-MOSLAVAČKA	JASENOVAC	KOŠUTARICA	318825	877	1611	LIVADA	ZAKUP ZAJEDNIČ-KIH PAŠNJAKA		PRIVREMENO KORI-ŠTENJE PAŠNJAKA U VLASNIŠTVU RH	30.10.2020 02.02.2021 16.12.2020 18.01.2021 16.11.2020	
2154.	III SISAČKO-MOSLAVAČKA	JASENOVAC	KOŠUTARICA	318825	878	1741	LIVADA	ZAKUP ZAJEDNIČ-KIH PAŠNJAKA		PRIVREMENO KORI-ŠTENJE PAŠNJAKA U VLASNIŠTVU RH	30.10.2020 02.02.2021 16.12.2020 18.01.2021 16.11.2020	
2155.	III SISAČKO-MOSLAVAČKA	JASENOVAC	KOŠUTARICA	318825	879	1719	LIVADA	ZAKUP ZAJEDNIČ-KIH PAŠNJAKA		PRIVREMENO KORI-ŠTENJE PAŠNJAKA U VLASNIŠTVU RH	30.10.2020 02.02.2021 16.12.2020 18.01.2021 16.11.2020	
2156.	III SISAČKO-MOSLAVAČKA	JASENOVAC	KOŠUTARICA	318825	880	5600	LIVADA	ZAKUP ZAJEDNIČ-KIH PAŠNJAKA		PRIVREMENO KORI-ŠTENJE PAŠNJAKA U VLASNIŠTVU RH	30.10.2020 02.02.2021 16.12.2020 18.01.2021 16.11.2020	
2157.	III SISAČKO-MOSLAVAČKA	JASENOVAC	KOŠUTARICA	318825	881	7311	LIVADA	ZAKUP ZAJEDNIČ-KIH PAŠNJAKA		PRIVREMENO KORI-ŠTENJE PAŠNJAKA U VLASNIŠTVU RH	30.10.2020 02.02.2021 16.12.2020 18.01.2021 16.11.2020	
2158.	III SISAČKO-MOSLAVAČKA	JASENOVAC	KOŠUTARICA	318825	882/1	3920	LIVADA	ZAKUP ZAJEDNIČ-KIH PAŠNJAKA		PRIVREMENO KORI-ŠTENJE PAŠNJAKA U VLASNIŠTVU RH	30.10.2020 02.02.2021 16.12.2020 18.01.2021 16.11.2020	
2159.	III SISAČKO-MOSLAVAČKA	JASENOVAC	KOŠUTARICA	318825	882/2	4107	LIVADA	ZAKUP ZAJEDNIČ-KIH PAŠNJAKA		PRIVREMENO KORI-ŠTENJE PAŠNJAKA U VLASNIŠTVU RH	30.10.2020 02.02.2021 16.12.2020 18.01.2021 16.11.2020	

OPĆINA JASENOVAC: PRIKAZ RASPOLAGANJA PO KATASTARSKIM ČESTICAMA I OBLICIMA RASPOLAGANJA												
r.br	Županija	Općina	Katastarska općina naziv	Katastarska općina brojčana oznaka	Katastarska čestica broj	Katastarska čestica površina m²	Katastarska čestica način uporabe/ katastarska kultura	Katastarska čestica predviđeni oblik raspolaganja	Katastarska čestica specifičnosti	Katastarska čestica dosadašnji oblik raspolaganja	Katastarska čestica trajanje raspolaganja (do datuma)	NAPOMENA
1	2	3	4	5	6	7	8	9	10	11	12	13
2160.	III SISAČKO-MOSLAVAČKA	JASENOVAC	KOŠUTARICA	318825	883	7067	LIVADA	ZAKUP ZAJEDNIČ-KIH PAŠNJAKA		PRIVREMENO KORI-ŠTENJE PAŠNJAKA U VLASNIŠTVU RH	30.10.2020 02.02.2021 16.12.2020 18.01.2021 16.11.2020	
2161.	III SISAČKO-MOSLAVAČKA	JASENOVAC	KOŠUTARICA	318825	884	8081	LIVADA	ZAKUP ZAJEDNIČ-KIH PAŠNJAKA		PRIVREMENO KORI-ŠTENJE PAŠNJAKA U VLASNIŠTVU RH	30.10.2020 02.02.2021 16.12.2020 18.01.2021 16.11.2020	
2162.	III SISAČKO-MOSLAVAČKA	JASENOVAC	KOŠUTARICA	318825	885/2	4802	LIVADA	ZAKUP ZAJEDNIČ-KIH PAŠNJAKA		PRIVREMENO KORI-ŠTENJE PAŠNJAKA U VLASNIŠTVU RH	30.10.2020 02.02.2021 16.12.2020 18.01.2021 16.11.2020	
2163.	III SISAČKO-MOSLAVAČKA	JASENOVAC	KOŠUTARICA	318825	886/1	4276	LIVADA	ZAKUP ZAJEDNIČ-KIH PAŠNJAKA		PRIVREMENO KORI-ŠTENJE PAŠNJAKA U VLASNIŠTVU RH	30.10.2020 02.02.2021 16.12.2020 18.01.2021 16.11.2020	
2164.	III SISAČKO-MOSLAVAČKA	JASENOVAC	KOŠUTARICA	318825	886/2	4276	LIVADA	ZAKUP ZAJEDNIČ-KIH PAŠNJAKA		PRIVREMENO KORI-ŠTENJE PAŠNJAKA U VLASNIŠTVU RH	30.10.2020 02.02.2021 16.12.2020 18.01.2021 16.11.2020	
2165.	III SISAČKO-MOSLAVAČKA	JASENOVAC	KOŠUTARICA	318825	886/3	4276	LIVADA	ZAKUP ZAJEDNIČ-KIH PAŠNJAKA		PRIVREMENO KORI-ŠTENJE PAŠNJAKA U VLASNIŠTVU RH	30.10.2020 02.02.2021 16.12.2020 18.01.2021 16.11.2020	
2166.	III SISAČKO-MOSLAVAČKA	JASENOVAC	KOŠUTARICA	318825	887	3359	LIVADA	ZAKUP ZAJEDNIČ-KIH PAŠNJAKA		PRIVREMENO KORI-ŠTENJE PAŠNJAKA U VLASNIŠTVU RH	30.10.2020 02.02.2021 16.12.2020 18.01.2021 16.11.2020	
2167.	III SISAČKO-MOSLAVAČKA	JASENOVAC	KOŠUTARICA	318825	888	3068	LIVADA	ZAKUP ZAJEDNIČ-KIH PAŠNJAKA		PRIVREMENO KORI-ŠTENJE PAŠNJAKA U VLASNIŠTVU RH	30.10.2020 02.02.2021 16.12.2020 18.01.2021 16.11.2020	
2168.	III SISAČKO-MOSLAVAČKA	JASENOVAC	KOŠUTARICA	318825	889	3054	LIVADA	ZAKUP ZAJEDNIČ-KIH PAŠNJAKA		PRIVREMENO KORI-ŠTENJE PAŠNJAKA U VLASNIŠTVU RH	30.10.2020 02.02.2021 16.12.2020 18.01.2021 16.11.2020	
2169.	III SISAČKO-MOSLAVAČKA	JASENOVAC	KOŠUTARICA	318825	890	4291	LIVADA	ZAKUP ZAJEDNIČ-KIH PAŠNJAKA		PRIVREMENO KORI-ŠTENJE PAŠNJAKA U VLASNIŠTVU RH	30.10.2020 02.02.2021 16.12.2020 18.01.2021 16.11.2020	
2170.	III SISAČKO-MOSLAVAČKA	JASENOVAC	KOŠUTARICA	318825	891	4291	LIVADA	ZAKUP ZAJEDNIČ-KIH PAŠNJAKA		PRIVREMENO KORI-ŠTENJE PAŠNJAKA U VLASNIŠTVU RH	30.10.2020 02.02.2021 16.12.2020 18.01.2021 16.11.2020	

OPĆINA JASENOVAC: PRIKAZ RASPOLAGANJA PO KATASTARSKIM ČESTICAMA I OBLICIMA RASPOLAGANJA												
r.br	Županija	Općina	Katastarska općina naziv	Katastarska općina brojčana oznaka	Katastarska čestica broj	Katastarska čestica površina m²	Katastarska čestica način uporabe/ katastarska kultura	Katastarska čestica predviđeni oblik raspolaganja	Katastarska čestica specifičnosti	Katastarska čestica dosadašnji oblik raspolaganja	Katastarska čestica trajanje raspolaganja (do datuma)	NAPOMENA
1	2	3	4	5	6	7	8	9	10	11	12	13
2171.	III SISAČKO-MOSLAVAČKA	JASENOVAC	KOŠUTARICA	318825	892	5334	LIVADA	ZAKUP ZAJEDNIČ-KIH PAŠNJAKA		PRIVREMENO KORI-ŠTENJE PAŠNJAKA U VLASNIŠTVU RH	30.10.2020 02.02.2021 16.12.2020 18.01.2021 16.11.2020	
2172.	III SISAČKO-MOSLAVAČKA	JASENOVAC	KOŠUTARICA	318825	893	5046	LIVADA	ZAKUP ZAJEDNIČ-KIH PAŠNJAKA		PRIVREMENO KORI-ŠTENJE PAŠNJAKA U VLASNIŠTVU RH	30.10.2020 02.02.2021 16.12.2020 18.01.2021 16.11.2020	
2173.	III SISAČKO-MOSLAVAČKA	JASENOVAC	KOŠUTARICA	318825	894	4744	LIVADA	ZAKUP ZAJEDNIČ-KIH PAŠNJAKA		PRIVREMENO KORI-ŠTENJE PAŠNJAKA U VLASNIŠTVU RH	30.10.2020 02.02.2021 16.12.2020 18.01.2021 16.11.2020	
2174.	III SISAČKO-MOSLAVAČKA	JASENOVAC	KOŠUTARICA	318825	895	4381	LIVADA	ZAKUP ZAJEDNIČ-KIH PAŠNJAKA		PRIVREMENO KORI-ŠTENJE PAŠNJAKA U VLASNIŠTVU RH	30.10.2020 02.02.2021 16.12.2020 18.01.2021 16.11.2020	
2175.	III SISAČKO-MOSLAVAČKA	JASENOVAC	KOŠUTARICA	318825	896	7426	LIVADA	ZAKUP ZAJEDNIČ-KIH PAŠNJAKA		PRIVREMENO KORI-ŠTENJE PAŠNJAKA U VLASNIŠTVU RH	30.10.2020 02.02.2021 16.12.2020 18.01.2021 16.11.2020	
2176.	III SISAČKO-MOSLAVAČKA	JASENOVAC	KOŠUTARICA	318825	897	2090	LIVADA	ZAKUP ZAJEDNIČ-KIH PAŠNJAKA		PRIVREMENO KORI-ŠTENJE PAŠNJAKA U VLASNIŠTVU RH	30.10.2020 02.02.2021 16.12.2020 18.01.2021 16.11.2020	
2177.	III SISAČKO-MOSLAVAČKA	JASENOVAC	KOŠUTARICA	318825	898	1690	LIVADA	ZAKUP ZAJEDNIČ-KIH PAŠNJAKA		PRIVREMENO KORI-ŠTENJE PAŠNJAKA U VLASNIŠTVU RH	30.10.2020 02.02.2021 16.12.2020 18.01.2021 16.11.2020	
2178.	III SISAČKO-MOSLAVAČKA	JASENOVAC	KOŠUTARICA	318825	899	1180	LIVADA	ZAKUP ZAJEDNIČ-KIH PAŠNJAKA		PRIVREMENO KORI-ŠTENJE PAŠNJAKA U VLASNIŠTVU RH	30.10.2020 02.02.2021 16.12.2020 18.01.2021 16.11.2020	PL-fiz osoba
2179.	III SISAČKO-MOSLAVAČKA	JASENOVAC	KOŠUTARICA	318825	900	1741	LIVADA	ZAKUP ZAJEDNIČ-KIH PAŠNJAKA		PRIVREMENO KORI-ŠTENJE PAŠNJAKA U VLASNIŠTVU RH	30.10.2020 02.02.2021 16.12.2020 18.01.2021 16.11.2020	
2180.	III SISAČKO-MOSLAVAČKA	JASENOVAC	KOŠUTARICA	318825	903	568	LIVADA	ZAKUP ZAJEDNIČ-KIH PAŠNJAKA		PRIVREMENO KORI-ŠTENJE PAŠNJAKA U VLASNIŠTVU RH	30.10.2020 02.02.2021 16.12.2020 18.01.2021 16.11.2020	
2181.	III SISAČKO-MOSLAVAČKA	JASENOVAC	KOŠUTARICA	318825	904	388	LIVADA	ZAKUP ZAJEDNIČ-KIH PAŠNJAKA		PRIVREMENO KORI-ŠTENJE PAŠNJAKA U VLASNIŠTVU RH	30.10.2020 02.02.2021 16.12.2020 18.01.2021 16.11.2020	

OPĆINA JASENOVAC: PRIKAZ RASPOLAGANJA PO KATASTARSKIM ČESTICAMA I OBLICIMA RASPOLAGANJA												
r.br	Županija	Općina	Katastarska općina naziv	Katastarska općina brojčana oznaka	Katastarska čestica broj	Katastarska čestica površina m²	Katastarska čestica način uporabe/ katastarska kultura	Katastarska čestica predviđeni oblik raspolaganja	Katastarska čestica specifičnosti	Katastarska čestica dosadašnji oblik raspolaganja	Katastarska čestica trajanje raspolaganja (do datuma)	NAPOMENA
1	2	3	4	5	6	7	8	9	10	11	12	13
2182.	III SISAČKO-MOSLAVAČKA	JASENOVAC	KOŠUTARICA	318825	906	428	LIVADA	ZAKUP ZAJEDNIČ-KIH PAŠNJAKA		PRIVREMENO KORI-ŠTENJE PAŠNJAKA U VLASNIŠTVU RH	30.10.2020 02.02.2021 16.12.2020 18.01.2021 16.11.2020	
2183.	III SISAČKO-MOSLAVAČKA	JASENOVAC	KOŠUTARICA	318825	907/2	536	LIVADA	ZAKUP ZAJEDNIČ-KIH PAŠNJAKA		PRIVREMENO KORI-ŠTENJE PAŠNJAKA U VLASNIŠTVU RH	30.10.2020 02.02.2021 16.12.2020 18.01.2021 16.11.2020	
2184.	III SISAČKO-MOSLAVAČKA	JASENOVAC	KOŠUTARICA	318825	908	4632	LIVADA	ZAKUP ZAJEDNIČ-KIH PAŠNJAKA		PRIVREMENO KORI-ŠTENJE PAŠNJAKA U VLASNIŠTVU RH	30.10.2020 02.02.2021 16.12.2020 18.01.2021 16.11.2020	
2185.	III SISAČKO-MOSLAVAČKA	JASENOVAC	KOŠUTARICA	318825	909	1611	LIVADA	ZAKUP ZAJEDNIČ-KIH PAŠNJAKA		PRIVREMENO KORI-ŠTENJE PAŠNJAKA U VLASNIŠTVU RH	30.10.2020 02.02.2021 16.12.2020 18.01.2021 16.11.2020	
2186.	III SISAČKO-MOSLAVAČKA	JASENOVAC	KOŠUTARICA	318825	910	1996	LIVADA	ZAKUP ZAJEDNIČ-KIH PAŠNJAKA		PRIVREMENO KORI-ŠTENJE PAŠNJAKA U VLASNIŠTVU RH	30.10.2020 02.02.2021 16.12.2020 18.01.2021 16.11.2020	
2187.	III SISAČKO-MOSLAVAČKA	JASENOVAC	KOŠUTARICA	318825	911	1320	LIVADA	ZAKUP ZAJEDNIČ-KIH PAŠNJAKA		PRIVREMENO KORI-ŠTENJE PAŠNJAKA U VLASNIŠTVU RH	30.10.2020 02.02.2021 16.12.2020 18.01.2021 16.11.2020	PL-fiz osoba
2188.	III SISAČKO-MOSLAVAČKA	JASENOVAC	KOŠUTARICA	318825	912	2187	LIVADA	ZAKUP ZAJEDNIČ-KIH PAŠNJAKA		PRIVREMENO KORI-ŠTENJE PAŠNJAKA U VLASNIŠTVU RH	30.10.2020 02.02.2021 16.12.2020 18.01.2021 16.11.2020	
2189.	III SISAČKO-MOSLAVAČKA	JASENOVAC	KOŠUTARICA	318825	913	2187	LIVADA	ZAKUP ZAJEDNIČ-KIH PAŠNJAKA		PRIVREMENO KORI-ŠTENJE PAŠNJAKA U VLASNIŠTVU RH	30.10.2020 02.02.2021 16.12.2020 18.01.2021 16.11.2020	
2190.	III SISAČKO-MOSLAVAČKA	JASENOVAC	KOŠUTARICA	318825	914	3003	LIVADA	ZAKUP ZAJEDNIČ-KIH PAŠNJAKA		PRIVREMENO KORI-ŠTENJE PAŠNJAKA U VLASNIŠTVU RH	30.10.2020 02.02.2021 16.12.2020 18.01.2021 16.11.2020	
2191.	III SISAČKO-MOSLAVAČKA	JASENOVAC	KOŠUTARICA	318825	915	3205	LIVADA	ZAKUP ZAJEDNIČ-KIH PAŠNJAKA		PRIVREMENO KORI-ŠTENJE PAŠNJAKA U VLASNIŠTVU RH	30.10.2020 02.02.2021 16.12.2020 18.01.2021 16.11.2020	
2192.	III SISAČKO-MOSLAVAČKA	JASENOVAC	KOŠUTARICA	318825	916	3176	LIVADA	ZAKUP ZAJEDNIČ-KIH PAŠNJAKA		PRIVREMENO KORI-ŠTENJE PAŠNJAKA U VLASNIŠTVU RH	30.10.2020 02.02.2021 16.12.2020 18.01.2021 16.11.2020	

OPĆINA JASENOVAC: PRIKAZ RASPOLAGANJA PO KATASTARSKIM ČESTICAMA I OBLICIMA RASPOLAGANJA												
r.br	Županija	Općina	Katastarska općina naziv	Katastarska općina brojčana oznaka	Katastarska čestica broj	Katastarska čestica površina m²	Katastarska čestica način uporabe/ katastarska kultura	Katastarska čestica predviđeni oblik raspolaganja	Katastarska čestica specifičnosti	Katastarska čestica dosadašnji oblik raspolaganja	Katastarska čestica trajanje raspolaganja (do datuma)	NAPOMENA
1	2	3	4	5	6	7	8	9	10	11	12	13
2193.	III SISAČKO-MOSLAVAČKA	JASENOVAC	KOŠUTARICA	318825	917	3769	LIVADA	ZAKUP ZAJEDNIČ-KIH PAŠNJAKA		PRIVREMENO KORI-ŠTENJE PAŠNJAKA U VLASNIŠTVU RH	30.10.2020 02.02.2021 16.12.2020 18.01.2021 16.11.2020	
2194.	III SISAČKO-MOSLAVAČKA	JASENOVAC	KOŠUTARICA	318825	918	5032	LIVADA	ZAKUP ZAJEDNIČ-KIH PAŠNJAKA		PRIVREMENO KORI-ŠTENJE PAŠNJAKA U VLASNIŠTVU RH	30.10.2020 02.02.2021 16.12.2020 18.01.2021 16.11.2020	
2195.	III SISAČKO-MOSLAVAČKA	JASENOVAC	KOŠUTARICA	318825	919	25773	LIVADA	ZAKUP ZAJEDNIČ-KIH PAŠNJAKA		PRIVREMENO KORI-ŠTENJE PAŠNJAKA U VLASNIŠTVU RH	30.10.2020 02.02.2021 16.12.2020 18.01.2021 16.11.2020	
2196.	III SISAČKO-MOSLAVAČKA	JASENOVAC	KOŠUTARICA	318825	920	3388	LIVADA	ZAKUP ZAJEDNIČ-KIH PAŠNJAKA		PRIVREMENO KORI-ŠTENJE PAŠNJAKA U VLASNIŠTVU RH	30.10.2020 02.02.2021 16.12.2020 18.01.2021 16.11.2020	
2197.	III SISAČKO-MOSLAVAČKA	JASENOVAC	KOŠUTARICA	318825	921	3064	LIVADA	ZAKUP ZAJEDNIČ-KIH PAŠNJAKA		PRIVREMENO KORI-ŠTENJE PAŠNJAKA U VLASNIŠTVU RH	30.10.2020 02.02.2021 16.12.2020 18.01.2021 16.11.2020	
2198.	III SISAČKO-MOSLAVAČKA	JASENOVAC	KOŠUTARICA	318825	922	2827	LIVADA	ZAKUP ZAJEDNIČ-KIH PAŠNJAKA		PRIVREMENO KORI-ŠTENJE PAŠNJAKA U VLASNIŠTVU RH	30.10.2020 02.02.2021 16.12.2020 18.01.2021 16.11.2020	
2199.	III SISAČKO-MOSLAVAČKA	JASENOVAC	KOŠUTARICA	318825	923	3262	LIVADA	ZAKUP ZAJEDNIČ-KIH PAŠNJAKA		PRIVREMENO KORI-ŠTENJE PAŠNJAKA U VLASNIŠTVU RH	30.10.2020 02.02.2021 16.12.2020 18.01.2021 16.11.2020	
2200.	III SISAČKO-MOSLAVAČKA	JASENOVAC	KOŠUTARICA	318825	924	2971	LIVADA	ZAKUP ZAJEDNIČ-KIH PAŠNJAKA		PRIVREMENO KORI-ŠTENJE PAŠNJAKA U VLASNIŠTVU RH	30.10.2020 02.02.2021 16.12.2020 18.01.2021 16.11.2020	
2201.	III SISAČKO-MOSLAVAČKA	JASENOVAC	KOŠUTARICA	318825	925	10771	LIVADA	ZAKUP ZAJEDNIČ-KIH PAŠNJAKA		PRIVREMENO KORI-ŠTENJE PAŠNJAKA U VLASNIŠTVU RH	30.10.2020 02.02.2021 16.12.2020 18.01.2021 16.11.2020	
2202.	III SISAČKO-MOSLAVAČKA	JASENOVAC	KOŠUTARICA	318825	926/1	1780	LIVADA	ZAKUP ZAJEDNIČ-KIH PAŠNJAKA		PRIVREMENO KORI-ŠTENJE PAŠNJAKA U VLASNIŠTVU RH	30.10.2020 02.02.2021 16.12.2020 18.01.2021 16.11.2020	
2203.	III SISAČKO-MOSLAVAČKA	JASENOVAC	KOŠUTARICA	318825	926/2	2338	LIVADA	ZAKUP ZAJEDNIČ-KIH PAŠNJAKA		PRIVREMENO KORI-ŠTENJE PAŠNJAKA U VLASNIŠTVU RH	30.10.2020 02.02.2021 16.12.2020 18.01.2021 16.11.2020	

OPĆINA JASENOVAC: PRIKAZ RASPOLAGANJA PO KATASTARSKIM ČESTICAMA I OBLICIMA RASPOLAGANJA												
r.br	Županija	Općina	Katastarska općina naziv	Katastarska općina brojčana oznaka	Katastarska čestica broj	Katastarska čestica površina m²	Katastarska čestica način uporabe/ katastarska kultura	Katastarska čestica predviđeni oblik raspolaganja	Katastarska čestica specifičnosti	Katastarska čestica dosadašnji oblik raspolaganja	Katastarska čestica trajanje raspolaganja (do datuma)	NAPOMENA
1	2	3	4	5	6	7	8	9	10	11	12	13
2204.	III SISAČKO-MOSLAVAČKA	JASENOVAC	KOŠUTARICA	318825	926/3	1690	LIVADA	ZAKUP ZAJEDNIČ-KIH PAŠNJAKA		PRIVREMENO KORI-ŠTENJE PAŠNJAKA U VLASNIŠTVU RH	30.10.2020 02.02.2021 16.12.2020 18.01.2021 16.11.2020	
2205.	III SISAČKO-MOSLAVAČKA	JASENOVAC	KOŠUTARICA	318825	927	11246	LIVADA	ZAKUP ZAJEDNIČ-KIH PAŠNJAKA		PRIVREMENO KORI-ŠTENJE PAŠNJAKA U VLASNIŠTVU RH	30.10.2020 02.02.2021 16.12.2020 18.01.2021 16.11.2020	
2206.	III SISAČKO-MOSLAVAČKA	JASENOVAC	KOŠUTARICA	318825	928/1	4780	LIVADA	ZAKUP ZAJEDNIČ-KIH PAŠNJAKA		PRIVREMENO KORI-ŠTENJE PAŠNJAKA U VLASNIŠTVU RH	30.10.2020 02.02.2021 16.12.2020 18.01.2021 16.11.2020	
2207.	III SISAČKO-MOSLAVAČKA	JASENOVAC	KOŠUTARICA	318825	928/2	4780	LIVADA	ZAKUP ZAJEDNIČ-KIH PAŠNJAKA	Nesređeno ZK	PRIVREMENO KORI-ŠTENJE PAŠNJAKA U VLASNIŠTVU RH	30.10.2020 02.02.2021 16.12.2020 18.01.2021 16.11.2020	PL-fiz osoba
2208.	III SISAČKO-MOSLAVAČKA	JASENOVAC	KOŠUTARICA	318825	929	3118	LIVADA	ZAKUP ZAJEDNIČ-KIH PAŠNJAKA		PRIVREMENO KORI-ŠTENJE PAŠNJAKA U VLASNIŠTVU RH	30.10.2020 02.02.2021 16.12.2020 18.01.2021 16.11.2020	
2209.	III SISAČKO-MOSLAVAČKA	JASENOVAC	KOŠUTARICA	318825	930	6610	LIVADA	ZAKUP ZAJEDNIČ-KIH PAŠNJAKA		PRIVREMENO KORI-ŠTENJE PAŠNJAKA U VLASNIŠTVU RH	30.10.2020 02.02.2021 16.12.2020 18.01.2021 16.11.2020	
2210.	III SISAČKO-MOSLAVAČKA	JASENOVAC	KOŠUTARICA	318825	931	6430	LIVADA	ZAKUP ZAJEDNIČ-KIH PAŠNJAKA		PRIVREMENO KORI-ŠTENJE PAŠNJAKA U VLASNIŠTVU RH	30.10.2020 02.02.2021 16.12.2020 18.01.2021 16.11.2020	
2211.	III SISAČKO-MOSLAVAČKA	JASENOVAC	KOŠUTARICA	318825	932/1	4251	LIVADA	ZAKUP ZAJEDNIČ-KIH PAŠNJAKA		PRIVREMENO KORI-ŠTENJE PAŠNJAKA U VLASNIŠTVU RH	30.10.2020 02.02.2021 16.12.2020 18.01.2021 16.11.2020	
2212.	III SISAČKO-MOSLAVAČKA	JASENOVAC	KOŠUTARICA	318825	932/2	4255	LIVADA	ZAKUP ZAJEDNIČ-KIH PAŠNJAKA		PRIVREMENO KORI-ŠTENJE PAŠNJAKA U VLASNIŠTVU RH	30.10.2020 02.02.2021 16.12.2020 18.01.2021 16.11.2020	
2213.	III SISAČKO-MOSLAVAČKA	JASENOVAC	KOŠUTARICA	318825	932/3	2841	LIVADA	ZAKUP ZAJEDNIČ-KIH PAŠNJAKA		PRIVREMENO KORI-ŠTENJE PAŠNJAKA U VLASNIŠTVU RH	30.10.2020 02.02.2021 16.12.2020 18.01.2021 16.11.2020	
2214.	III SISAČKO-MOSLAVAČKA	JASENOVAC	KOŠUTARICA	318825	933/2	6941	LIVADA	ZAKUP ZAJEDNIČ-KIH PAŠNJAKA		PRIVREMENO KORI-ŠTENJE PAŠNJAKA U VLASNIŠTVU RH	30.10.2020 02.02.2021 16.12.2020 18.01.2021 16.11.2020	

OPĆINA JASENOVAC: PRIKAZ RASPOLAGANJA PO KATASTARSKIM ČESTICAMA I OBLICIMA RASPOLAGANJA												
r.br	Županija	Općina	Katastarska općina naziv	Katastarska općina brojčana oznaka	Katastarska čestica broj	Katastarska čestica površina m²	Katastarska čestica način uporabe/ katastarska kultura	Katastarska čestica predviđeni oblik raspolaganja	Katastarska čestica specifičnosti	Katastarska čestica dosadašnji oblik raspolaganja	Katastarska čestica trajanje raspolaganja (do datuma)	NAPOMENA
1	2	3	4	5	6	7	8	9	10	11	12	13
2215.	III SISAČKO-MOSLAVAČKA	JASENOVAC	KOŠUTARICA	318825	934	7185	LIVADA	ZAKUP ZAJEDNIČ-KIH PAŠNJAKA		PRIVREMENO KORI-ŠTENJE PAŠNJAKA U VLASNIŠTVU RH	30.10.2020 02.02.2021 16.12.2020 18.01.2021 16.11.2020	
2216.	III SISAČKO-MOSLAVAČKA	JASENOVAC	KOŠUTARICA	318825	935	2122	LIVADA	ZAKUP ZAJEDNIČ-KIH PAŠNJAKA	uz MSP	PRIVREMENO KORI-ŠTENJE PAŠNJAKA U VLASNIŠTVU RH	30.10.2020 02.02.2021 16.12.2020 18.01.2021 16.11.2020	
2217.	III SISAČKO-MOSLAVAČKA	JASENOVAC	KOŠUTARICA	318825	936	5086	LIVADA	ZAKUP ZAJEDNIČ-KIH PAŠNJAKA	uz MSP	PRIVREMENO KORI-ŠTENJE PAŠNJAKA U VLASNIŠTVU RH	30.10.2020 02.02.2021 16.12.2020 18.01.2021 16.11.2020	
2218.	III SISAČKO-MOSLAVAČKA	JASENOVAC	KOŠUTARICA	318825	937/1	3183	LIVADA	ZAKUP ZAJEDNIČ-KIH PAŠNJAKA	uz MSP	PRIVREMENO KORI-ŠTENJE PAŠNJAKA U VLASNIŠTVU RH	30.10.2020 02.02.2021 16.12.2020 18.01.2021 16.11.2020	
2219.	III SISAČKO-MOSLAVAČKA	JASENOVAC	KOŠUTARICA	318825	937/2	1906	LIVADA	ZAKUP ZAJEDNIČ-KIH PAŠNJAKA	uz MSP	PRIVREMENO KORI-ŠTENJE PAŠNJAKA U VLASNIŠTVU RH	30.10.2020 02.02.2021 16.12.2020 18.01.2021 16.11.2020	
2220.	III SISAČKO-MOSLAVAČKA	JASENOVAC	KOŠUTARICA	318825	938	2798	LIVADA	ZAKUP ZAJEDNIČ-KIH PAŠNJAKA	uz MSP	PRIVREMENO KORI-ŠTENJE PAŠNJAKA U VLASNIŠTVU RH	30.10.2020 02.02.2021 16.12.2020 18.01.2021 16.11.2020	
2221.	III SISAČKO-MOSLAVAČKA	JASENOVAC	KOŠUTARICA	318825	939	3661	LIVADA	ZAKUP ZAJEDNIČ-KIH PAŠNJAKA	uz MSP	PRIVREMENO KORI-ŠTENJE PAŠNJAKA U VLASNIŠTVU RH	30.10.2020 02.02.2021 16.12.2020 18.01.2021 16.11.2020	
2222.	III SISAČKO-MOSLAVAČKA	JASENOVAC	KOŠUTARICA	318825	940	2697	LIVADA	ZAKUP ZAJEDNIČ-KIH PAŠNJAKA	uz MSP	PRIVREMENO KORI-ŠTENJE PAŠNJAKA U VLASNIŠTVU RH	30.10.2020 02.02.2021 16.12.2020 18.01.2021 16.11.2020	
2223.	III SISAČKO-MOSLAVAČKA	JASENOVAC	KOŠUTARICA	318825	941	2302	LIVADA	ZAKUP ZAJEDNIČ-KIH PAŠNJAKA	uz MSP	PRIVREMENO KORI-ŠTENJE PAŠNJAKA U VLASNIŠTVU RH	30.10.2020 02.02.2021 16.12.2020 18.01.2021 16.11.2020	
2224.	III SISAČKO-MOSLAVAČKA	JASENOVAC	KOŠUTARICA	318825	942	1496	LIVADA	ZAKUP ZAJEDNIČ-KIH PAŠNJAKA	uz MSP	PRIVREMENO KORI-ŠTENJE PAŠNJAKA U VLASNIŠTVU RH	30.10.2020 02.02.2021 16.12.2020 18.01.2021 16.11.2020	
2225.	III SISAČKO-MOSLAVAČKA	JASENOVAC	KOŠUTARICA	318825	943	442	LIVADA	ZAKUP ZAJEDNIČ-KIH PAŠNJAKA	uz MSP	PRIVREMENO KORI-ŠTENJE PAŠNJAKA U VLASNIŠTVU RH	30.10.2020 02.02.2021 16.12.2020 18.01.2021 16.11.2020	

OPĆINA JASENOVAC: PRIKAZ RASPOLAGANJA PO KATASTARSKIM ČESTICAMA I OBLICIMA RASPOLAGANJA												
r.br	Županija	Općina	Katastarska općina naziv	Katastarska općina brojčana oznaka	Katastarska čestica broj	Katastarska čestica površina m²	Katastarska čestica način uporabe/ katastarska kultura	Katastarska čestica predviđeni oblik raspolaganja	Katastarska čestica specifičnosti	Katastarska čestica dosadašnji oblik raspolaganja	Katastarska čestica trajanje raspolaganja (do datuma)	NAPOMENA
1	2	3	4	5	6	7	8	9	10	11	12	13
2226.	III SISAČKO-MOSLAVAČKA	JASENOVAC	KOŠUTARICA	318825	944	788	LIVADA	ZAKUP ZAJEDNIČ-KIH PAŠNJAKA	uz MSP	PRIVREMENO KORI-ŠTENJE PAŠNJAKA U VLASNIŠTVU RH	30.10.2020 02.02.2021 16.12.2020 18.01.2021 16.11.2020	
2227.	III SISAČKO-MOSLAVAČKA	JASENOVAC	KOŠUTARICA	318825	945	2072	LIVADA	ZAKUP ZAJEDNIČ-KIH PAŠNJAKA	uz MSP	PRIVREMENO KORI-ŠTENJE PAŠNJAKA U VLASNIŠTVU RH	30.10.2020 02.02.2021 16.12.2020 18.01.2021 16.11.2020	
2228.	III SISAČKO-MOSLAVAČKA	JASENOVAC	KOŠUTARICA	318825	946	2849	LIVADA	ZAKUP ZAJEDNIČ-KIH PAŠNJAKA	uz MSP	PRIVREMENO KORI-ŠTENJE PAŠNJAKA U VLASNIŠTVU RH	30.10.2020 02.02.2021 16.12.2020 18.01.2021 16.11.2020	
2229.	III SISAČKO-MOSLAVAČKA	JASENOVAC	KOŠUTARICA	318825	947	2928	LIVADA	ZAKUP ZAJEDNIČ-KIH PAŠNJAKA	uz MSP	PRIVREMENO KORI-ŠTENJE PAŠNJAKA U VLASNIŠTVU RH	30.10.2020 02.02.2021 16.12.2020 18.01.2021 16.11.2020	
2230.	III SISAČKO-MOSLAVAČKA	JASENOVAC	KOŠUTARICA	318825	948	1349	LIVADA	ZAKUP ZAJEDNIČ-KIH PAŠNJAKA	NESREĐENO ZK, uz MSP			ZK-ŠUMA
2231.	III SISAČKO-MOSLAVAČKA	JASENOVAC	KOŠUTARICA	318825	949	453	LIVADA	ZAKUP ZAJEDNIČ-KIH PAŠNJAKA		PRIVREMENO KORI-ŠTENJE PAŠNJAKA U VLASNIŠTVU RH	30.10.2020 02.02.2021 16.12.2020 18.01.2021 16.11.2020	
2232.	III SISAČKO-MOSLAVAČKA	JASENOVAC	KOŠUTARICA	318825	950	388	LIVADA	ZAKUP ZAJEDNIČ-KIH PAŠNJAKA		PRIVREMENO KORI-ŠTENJE PAŠNJAKA U VLASNIŠTVU RH	30.10.2020 02.02.2021 16.12.2020 18.01.2021 16.11.2020	
2233.	III SISAČKO-MOSLAVAČKA	JASENOVAC	KOŠUTARICA	318825	952	3971	LIVADA	ZAKUP ZAJEDNIČ-KIH PAŠNJAKA	uz MSP	PRIVREMENO KORI-ŠTENJE PAŠNJAKA U VLASNIŠTVU RH	30.10.2020 02.02.2021 16.12.2020 18.01.2021 16.11.2020	
2234.	III SISAČKO-MOSLAVAČKA	JASENOVAC	KOŠUTARICA	318825	953/1	1647	LIVADA	ZAKUP ZAJEDNIČ-KIH PAŠNJAKA	uz MSP	PRIVREMENO KORI-ŠTENJE PAŠNJAKA U VLASNIŠTVU RH	30.10.2020 02.02.2021 16.12.2020 18.01.2021 16.11.2020	
2235.	III SISAČKO-MOSLAVAČKA	JASENOVAC	KOŠUTARICA	318825	953/2	5334	LIVADA	ZAKUP ZAJEDNIČ-KIH PAŠNJAKA	uz MSP	PRIVREMENO KORI-ŠTENJE PAŠNJAKA U VLASNIŠTVU RH	30.10.2020 02.02.2021 16.12.2020 18.01.2021 16.11.2020	
2236.	III SISAČKO-MOSLAVAČKA	JASENOVAC	KOŠUTARICA	318825	954	6477	LIVADA	ZAKUP ZAJEDNIČ-KIH PAŠNJAKA		PRIVREMENO KORI-ŠTENJE PAŠNJAKA U VLASNIŠTVU RH	30.10.2020 02.02.2021 16.12.2020 18.01.2021 16.11.2020	

OPĆINA JASENOVAC: PRIKAZ RASPOLAGANJA PO KATASTARSKIM ČESTICAMA I OBLICIMA RASPOLAGANJA												
r.br	Županija	Općina	Katastarska općina naziv	Katastarska općina brojčana oznaka	Katastarska čestica broj	Katastarska čestica površina m²	Katastarska čestica način uporabe/ katastarska kultura	Katastarska čestica predviđeni oblik raspolaganja	Katastarska čestica specifičnosti	Katastarska čestica dosadašnji oblik raspolaganja	Katastarska čestica trajanje raspolaganja (do datuma)	NAPOMENA
1	2	3	4	5	6	7	8	9	10	11	12	13
2237.	III SISAČKO-MOSLAVAČKA	JASENOVAC	KOŠUTARICA	318825	955	6293	LIVADA	ZAKUP ZAJEDNIČ-KIH PAŠNJAKA		PRIVREMENO KORI-ŠTENJE PAŠNJAKA U VLASNIŠTVU RH	30.10.2020 02.02.2021 16.12.2020 18.01.2021 16.11.2020	
2238.	III SISAČKO-MOSLAVAČKA	JASENOVAC	KOŠUTARICA	318825	956	7293	LIVADA	ZAKUP ZAJEDNIČ-KIH PAŠNJAKA		PRIVREMENO KORI-ŠTENJE PAŠNJAKA U VLASNIŠTVU RH	30.10.2020 02.02.2021 16.12.2020 18.01.2021 16.11.2020	
2239.	III SISAČKO-MOSLAVAČKA	JASENOVAC	KOŠUTARICA	318825	957	3877	LIVADA	ZAKUP ZAJEDNIČ-KIH PAŠNJAKA		PRIVREMENO KORI-ŠTENJE PAŠNJAKA U VLASNIŠTVU RH	30.10.2020 02.02.2021 16.12.2020 18.01.2021 16.11.2020	
2240.	III SISAČKO-MOSLAVAČKA	JASENOVAC	KOŠUTARICA	318825	958	3611	LIVADA	ZAKUP ZAJEDNIČ-KIH PAŠNJAKA		PRIVREMENO KORI-ŠTENJE PAŠNJAKA U VLASNIŠTVU RH	30.10.2020 02.02.2021 16.12.2020 18.01.2021 16.11.2020	
2241.	III SISAČKO-MOSLAVAČKA	JASENOVAC	KOŠUTARICA	318825	959	4064	LIVADA	ZAKUP ZAJEDNIČ-KIH PAŠNJAKA		PRIVREMENO KORI-ŠTENJE PAŠNJAKA U VLASNIŠTVU RH	30.10.2020 02.02.2021 16.12.2020 18.01.2021 16.11.2020	
2242.	III SISAČKO-MOSLAVAČKA	JASENOVAC	KOŠUTARICA	318825	961/1	4320	LIVADA	ZAKUP ZAJEDNIČ-KIH PAŠNJAKA		PRIVREMENO KORI-ŠTENJE PAŠNJAKA U VLASNIŠTVU RH	30.10.2020 02.02.2021 16.12.2020 18.01.2021 16.11.2020	
2243.	III SISAČKO-MOSLAVAČKA	JASENOVAC	KOŠUTARICA	318825	961/2	1665	LIVADA	ZAKUP ZAJEDNIČ-KIH PAŠNJAKA		PRIVREMENO KORI-ŠTENJE PAŠNJAKA U VLASNIŠTVU RH	30.10.2020 02.02.2021 16.12.2020 18.01.2021 16.11.2020	
2244.	III SISAČKO-MOSLAVAČKA	JASENOVAC	KOŠUTARICA	318825	964	1201	LIVADA	ZAKUP ZAJEDNIČ-KIH PAŠNJAKA		PRIVREMENO KORI-ŠTENJE PAŠNJAKA U VLASNIŠTVU RH	30.10.2020 02.02.2021 16.12.2020 18.01.2021 16.11.2020	
2245.	III SISAČKO-MOSLAVAČKA	JASENOVAC	KOŠUTARICA	318825	967/2	4129	LIVADA	ZAKUP ZAJEDNIČ-KIH PAŠNJAKA		PRIVREMENO KORI-ŠTENJE PAŠNJAKA U VLASNIŠTVU RH	30.10.2020 02.02.2021 16.12.2020 18.01.2021 16.11.2020	
2246.	III SISAČKO-MOSLAVAČKA	JASENOVAC	KOŠUTARICA	318825	967/3	1910	LIVADA	ZAKUP ZAJEDNIČ-KIH PAŠNJAKA		PRIVREMENO KORI-ŠTENJE PAŠNJAKA U VLASNIŠTVU RH	30.10.2020 02.02.2021 16.12.2020 18.01.2021 16.11.2020	
2247.	III SISAČKO-MOSLAVAČKA	JASENOVAC	KOŠUTARICA	318825	968/1	942	LIVADA	ZAKUP ZAJEDNIČ-KIH PAŠNJAKA		PRIVREMENO KORI-ŠTENJE PAŠNJAKA U VLASNIŠTVU RH	30.10.2020 02.02.2021 16.12.2020 18.01.2021 16.11.2020	

OPĆINA JASENOVAC: PRIKAZ RASPOLAGANJA PO KATASTARSKIM ČESTICAMA I OBLICIMA RASPOLAGANJA												
r.br	Županija	Općina	Katastarska općina naziv	Katastarska općina brojčana oznaka	Katastarska čestica broj	Katastarska čestica površina m²	Katastarska čestica način uporabe/ katastarska kultura	Katastarska čestica predviđeni oblik raspolaganja	Katastarska čestica specifičnosti	Katastarska čestica dosadašnji oblik raspolaganja	Katastarska čestica trajanje raspolaganja (do datuma)	NAPOMENA
1	2	3	4	5	6	7	8	9	10	11	12	13
2248.	III SISAČKO-MOSLAVAČKA	JASENOVAC	KOŠUTARICA	318825	968/2	993	LIVADA	ZAKUP ZAJEDNIČ-KIH PAŠNJAKA		PRIVREMENO KORI-ŠTENJE PAŠNJAKA U VLASNIŠTVU RH	30.10.2020 02.02.2021 16.12.2020 18.01.2021 16.11.2020	
2249.	III SISAČKO-MOSLAVAČKA	JASENOVAC	KOŠUTARICA	318825	968/3	1014	LIVADA	ZAKUP ZAJEDNIČ-KIH PAŠNJAKA		PRIVREMENO KORI-ŠTENJE PAŠNJAKA U VLASNIŠTVU RH	30.10.2020 02.02.2021 16.12.2020 18.01.2021 16.11.2020	
2250.	III SISAČKO-MOSLAVAČKA	JASENOVAC	KOŠUTARICA	318825	969	3133	LIVADA	ZAKUP ZAJEDNIČ-KIH PAŠNJAKA		PRIVREMENO KORI-ŠTENJE PAŠNJAKA U VLASNIŠTVU RH	30.10.2020 02.02.2021 16.12.2020 18.01.2021 16.11.2020	
2251.	III SISAČKO-MOSLAVAČKA	JASENOVAC	KOŠUTARICA	318825	970/1	888	LIVADA	ZAKUP ZAJEDNIČ-KIH PAŠNJAKA		PRIVREMENO KORI-ŠTENJE PAŠNJAKA U VLASNIŠTVU RH	30.10.2020 02.02.2021 16.12.2020 18.01.2021 16.11.2020	
2252.	III SISAČKO-MOSLAVAČKA	JASENOVAC	KOŠUTARICA	318825	970/2	935	LIVADA	ZAKUP ZAJEDNIČ-KIH PAŠNJAKA		PRIVREMENO KORI-ŠTENJE PAŠNJAKA U VLASNIŠTVU RH	30.10.2020 02.02.2021 16.12.2020 18.01.2021 16.11.2020	
2253.	III SISAČKO-MOSLAVAČKA	JASENOVAC	KOŠUTARICA	318825	971	1557	LIVADA	ZAKUP ZAJEDNIČ-KIH PAŠNJAKA		PRIVREMENO KORI-ŠTENJE PAŠNJAKA U VLASNIŠTVU RH	30.10.2020 02.02.2021 16.12.2020 18.01.2021 16.11.2020	
2254.	III SISAČKO-MOSLAVAČKA	JASENOVAC	KOŠUTARICA	318825	972	647	LIVADA	ZAKUP ZAJEDNIČ-KIH PAŠNJAKA		PRIVREMENO KORI-ŠTENJE PAŠNJAKA U VLASNIŠTVU RH	30.10.2020 02.02.2021 16.12.2020 18.01.2021 16.11.2020	
2255.	III SISAČKO-MOSLAVAČKA	JASENOVAC	KOŠUTARICA	318825	973	590	LIVADA	ZAKUP ZAJEDNIČ-KIH PAŠNJAKA		PRIVREMENO KORI-ŠTENJE PAŠNJAKA U VLASNIŠTVU RH	30.10.2020 02.02.2021 16.12.2020 18.01.2021 16.11.2020	
2256.	III SISAČKO-MOSLAVAČKA	JASENOVAC	KOŠUTARICA	318825	974	1194	LIVADA	ZAKUP ZAJEDNIČ-KIH PAŠNJAKA		PRIVREMENO KORI-ŠTENJE PAŠNJAKA U VLASNIŠTVU RH	30.10.2020 02.02.2021 16.12.2020 18.01.2021 16.11.2020	
2257.	III SISAČKO-MOSLAVAČKA	JASENOVAC	KOŠUTARICA	318825	978	1518	LIVADA	ZAKUP ZAJEDNIČ-KIH PAŠNJAKA		PRIVREMENO KORI-ŠTENJE PAŠNJAKA U VLASNIŠTVU RH	30.10.2020 02.02.2021 16.12.2020 18.01.2021 16.11.2020	
2258.	III SISAČKO-MOSLAVAČKA	JASENOVAC	KOŠUTARICA	318825	979	1590	LIVADA	ZAKUP ZAJEDNIČ-KIH PAŠNJAKA		PRIVREMENO KORI-ŠTENJE PAŠNJAKA U VLASNIŠTVU RH	30.10.2020 02.02.2021 16.12.2020 18.01.2021 16.11.2020	

OPĆINA JASENOVAC: PRIKAZ RASPOLAGANJA PO KATASTARSKIM ČESTICAMA I OBLICIMA RASPOLAGANJA												
r.br	Županija	Općina	Katastarska općina naziv	Katastarska općina brojčana oznaka	Katastarska čestica broj	Katastarska čestica površina m²	Katastarska čestica način uporabe/ katastarska kultura	Katastarska čestica predviđeni oblik raspolaganja	Katastarska čestica specifičnosti	Katastarska čestica dosadašnji oblik raspolaganja	Katastarska čestica trajanje raspolaganja (do datuma)	NAPOMENA
1	2	3	4	5	6	7	8	9	10	11	12	13
2259.	III SISAČKO-MOSLAVAČKA	JASENOVAC	KOŠUTARICA	318825	980	1568	LIVADA	ZAKUP ZAJEDNIČ-KIH PAŠNJAKA		PRIVREMENO KORI-ŠTENJE PAŠNJAKA U VLASNIŠTVU RH	30.10.2020 02.02.2021 16.12.2020 18.01.2021 16.11.2020	
2260.	III SISAČKO-MOSLAVAČKA	JASENOVAC	KOŠUTARICA	318825	981	1827	LIVADA	ZAKUP ZAJEDNIČ-KIH PAŠNJAKA		PRIVREMENO KORI-ŠTENJE PAŠNJAKA U VLASNIŠTVU RH	30.10.2020 02.02.2021 16.12.2020 18.01.2021 16.11.2020	
2261.	III SISAČKO-MOSLAVAČKA	JASENOVAC	KOŠUTARICA	318825	982	2546	LIVADA	ZAKUP ZAJEDNIČ-KIH PAŠNJAKA		PRIVREMENO KORI-ŠTENJE PAŠNJAKA U VLASNIŠTVU RH	30.10.2020 02.02.2021 16.12.2020 18.01.2021 16.11.2020	
2262.	III SISAČKO-MOSLAVAČKA	JASENOVAC	KOŠUTARICA	318825	983	561	LIVADA	ZAKUP ZAJEDNIČ-KIH PAŠNJAKA		PRIVREMENO KORI-ŠTENJE PAŠNJAKA U VLASNIŠTVU RH	30.10.2020 02.02.2021 16.12.2020 18.01.2021 16.11.2020	
2263.	III SISAČKO-MOSLAVAČKA	JASENOVAC	KOŠUTARICA	318825	984	1324	LIVADA	ZAKUP ZAJEDNIČ-KIH PAŠNJAKA		PRIVREMENO KORI-ŠTENJE PAŠNJAKA U VLASNIŠTVU RH	30.10.2020 02.02.2021 16.12.2020 18.01.2021 16.11.2020	
2264.	III SISAČKO-MOSLAVAČKA	JASENOVAC	KOŠUTARICA	318825	985	2615	LIVADA	ZAKUP ZAJEDNIČ-KIH PAŠNJAKA		PRIVREMENO KORI-ŠTENJE PAŠNJAKA U VLASNIŠTVU RH	30.10.2020 02.02.2021 16.12.2020 18.01.2021 16.11.2020	
2265.	III SISAČKO-MOSLAVAČKA	JASENOVAC	KOŠUTARICA	318825	986/1	1593	LIVADA	ZAKUP ZAJEDNIČ-KIH PAŠNJAKA		PRIVREMENO KORI-ŠTENJE PAŠNJAKA U VLASNIŠTVU RH	30.10.2020 02.02.2021 16.12.2020 18.01.2021 16.11.2020	
2266.	III SISAČKO-MOSLAVAČKA	JASENOVAC	KOŠUTARICA	318825	986/2	1561	LIVADA	ZAKUP ZAJEDNIČ-KIH PAŠNJAKA		PRIVREMENO KORI-ŠTENJE PAŠNJAKA U VLASNIŠTVU RH	30.10.2020 02.02.2021 16.12.2020 18.01.2021 16.11.2020	
2267.	III SISAČKO-MOSLAVAČKA	JASENOVAC	KOŠUTARICA	318825	987	4395	LIVADA	ZAKUP ZAJEDNIČ-KIH PAŠNJAKA		PRIVREMENO KORI-ŠTENJE PAŠNJAKA U VLASNIŠTVU RH	30.10.2020 02.02.2021 16.12.2020 18.01.2021 16.11.2020	
2268.	III SISAČKO-MOSLAVAČKA	JASENOVAC	KOŠUTARICA	318825	988/1	1144	LIVADA	ZAKUP ZAJEDNIČ-KIH PAŠNJAKA		PRIVREMENO KORI-ŠTENJE PAŠNJAKA U VLASNIŠTVU RH	30.10.2020 02.02.2021 16.12.2020 18.01.2021 16.11.2020	
2269.	III SISAČKO-MOSLAVAČKA	JASENOVAC	KOŠUTARICA	318825	988/2	1097	LIVADA	ZAKUP ZAJEDNIČ-KIH PAŠNJAKA		PRIVREMENO KORI-ŠTENJE PAŠNJAKA U VLASNIŠTVU RH	30.10.2020 02.02.2021 16.12.2020 18.01.2021 16.11.2020	

OPĆINA JASENOVAC: PRIKAZ RASPOLAGANJA PO KATASTARSKIM ČESTICAMA I OBLICIMA RASPOLAGANJA												
r.br	Županija	Općina	Katastarska općina naziv	Katastarska općina brojčana oznaka	Katastarska čestica broj	Katastarska čestica površina m²	Katastarska čestica način uporabe/ katastarska kultura	Katastarska čestica predviđeni oblik raspolaganja	Katastarska čestica specifičnosti	Katastarska čestica dosadašnji oblik raspolaganja	Katastarska čestica trajanje raspolaganja (do datuma)	NAPOMENA
1	2	3	4	5	6	7	8	9	10	11	12	13
2270.	III SISAČKO-MOSLAVAČKA	JASENOVAC	KOŠUTARICA	318825	988/3	1075	LIVADA	ZAKUP ZAJEDNIČ-KIH PAŠNJAKA		PRIVREMENO KORI-ŠTENJE PAŠNJAKA U VLASNIŠTVU RH	30.10.2020 02.02.2021 16.12.2020 18.01.2021 16.11.2020	
2271.	III SISAČKO-MOSLAVAČKA	JASENOVAC	KOŠUTARICA	318825	989/2	2849	LIVADA	ZAKUP ZAJEDNIČ-KIH PAŠNJAKA		PRIVREMENO KORI-ŠTENJE PAŠNJAKA U VLASNIŠTVU RH	30.10.2020 02.02.2021 16.12.2020 18.01.2021 16.11.2020	
2272.	III SISAČKO-MOSLAVAČKA	JASENOVAC	KOŠUTARICA	318825	989/3	1579	LIVADA	ZAKUP ZAJEDNIČ-KIH PAŠNJAKA		PRIVREMENO KORI-ŠTENJE PAŠNJAKA U VLASNIŠTVU RH	30.10.2020 02.02.2021 16.12.2020 18.01.2021 16.11.2020	
2273.	III SISAČKO-MOSLAVAČKA	JASENOVAC	KOŠUTARICA	318825	990/1	273	LIVADA	ZAKUP ZAJEDNIČ-KIH PAŠNJAKA		PRIVREMENO KORI-ŠTENJE PAŠNJAKA U VLASNIŠTVU RH	30.10.2020 02.02.2021 16.12.2020 18.01.2021 16.11.2020	
2274.	III SISAČKO-MOSLAVAČKA	JASENOVAC	KOŠUTARICA	318825	990/2	180	LIVADA	ZAKUP ZAJEDNIČ-KIH PAŠNJAKA		PRIVREMENO KORI-ŠTENJE PAŠNJAKA U VLASNIŠTVU RH	30.10.2020 02.02.2021 16.12.2020 18.01.2021 16.11.2020	
2275.	III SISAČKO-MOSLAVAČKA	JASENOVAC	KOŠUTARICA	318825	992	1705	LIVADA	ZAKUP ZAJEDNIČ-KIH PAŠNJAKA			30.10.2020 02.02.2021 16.12.2020 18.01.2021 16.11.2020	
2276.	III SISAČKO-MOSLAVAČKA	JASENOVAC	KOŠUTARICA	318825	993	1518	LIVADA	ZAKUP ZAJEDNIČ-KIH PAŠNJAKA		PRIVREMENO KORI-ŠTENJE PAŠNJAKA U VLASNIŠTVU RH	30.10.2020 02.02.2021 16.12.2020 18.01.2021 16.11.2020	
2277.	III SISAČKO-MOSLAVAČKA	JASENOVAC	KOŠUTARICA	318825	994	705	LIVADA	ZAKUP ZAJEDNIČ-KIH PAŠNJAKA		PRIVREMENO KORI-ŠTENJE PAŠNJAKA U VLASNIŠTVU RH	30.10.2020 02.02.2021 16.12.2020 18.01.2021 16.11.2020	
2278.	III SISAČKO-MOSLAVAČKA	JASENOVAC	KOŠUTARICA	318825	995	381	LIVADA	ZAKUP ZAJEDNIČ-KIH PAŠNJAKA		PRIVREMENO KORI-ŠTENJE PAŠNJAKA U VLASNIŠTVU RH	30.10.2020 02.02.2021 16.12.2020 18.01.2021 16.11.2020	
2279.	III SISAČKO-MOSLAVAČKA	JASENOVAC	KOŠUTARICA	318825	996	424	LIVADA	ZAKUP ZAJEDNIČ-KIH PAŠNJAKA		PRIVREMENO KORI-ŠTENJE PAŠNJAKA U VLASNIŠTVU RH	30.10.2020 02.02.2021 16.12.2020 18.01.2021 16.11.2020	
2280.	III SISAČKO-MOSLAVAČKA	JASENOVAC	KOŠUTARICA	318825	997	460	LIVADA	ZAKUP ZAJEDNIČ-KIH PAŠNJAKA		PRIVREMENO KORI-ŠTENJE PAŠNJAKA U VLASNIŠTVU RH	30.10.2020 02.02.2021 16.12.2020 18.01.2021 16.11.2020	

OPĆINA JASENOVAC: PRIKAZ RASPOLAGANJA PO KATASTARSKIM ČESTICAMA I OBLICIMA RASPOLAGANJA												
r.br	Županija	Općina	Katastarska općina naziv	Katastarska općina brojčana oznaka	Katastarska čestica broj	Katastarska čestica površina m²	Katastarska čestica način uporabe/ katastarska kultura	Katastarska čestica predviđeni oblik raspolaganja	Katastarska čestica specifičnosti	Katastarska čestica dosadašnji oblik raspolaganja	Katastarska čestica trajanje raspolaganja (do datuma)	NAPOMENA
1	2	3	4	5	6	7	8	9	10	11	12	13
2281.	III SISAČKO-MOSLAVAČKA	JASENOVAC	KOŠUTARICA	318825	999/1	572	LIVADA	ZAKUP ZAJEDNIČ-KIH PAŠNJAKA		PRIVREMENO KORI-ŠTENJE PAŠNJAKA U VLASNIŠTVU RH	30.10.2020 02.02.2021 16.12.2020 18.01.2021 16.11.2020	
2282.	III SISAČKO-MOSLAVAČKA	JASENOVAC	KOŠUTARICA	318825	999/2	960	LIVADA	ZAKUP ZAJEDNIČ-KIH PAŠNJAKA		PRIVREMENO KORI-ŠTENJE PAŠNJAKA U VLASNIŠTVU RH	30.10.2020 02.02.2021 16.12.2020 18.01.2021 16.11.2020	
2283.	III SISAČKO-MOSLAVAČKA	JASENOVAC	KOŠUTARICA	318825	1002/1	209	LIVADA	ZAKUP ZAJEDNIČ-KIH PAŠNJAKA		PRIVREMENO KORI-ŠTENJE PAŠNJAKA U VLASNIŠTVU RH	30.10.2020 02.02.2021 16.12.2020 18.01.2021 16.11.2020	
2284.	III SISAČKO-MOSLAVAČKA	JASENOVAC	KOŠUTARICA	318825	1002/2	6225	LIVADA	ZAKUP ZAJEDNIČ-KIH PAŠNJAKA		PRIVREMENO KORI-ŠTENJE PAŠNJAKA U VLASNIŠTVU RH	30.10.2020 02.02.2021 16.12.2020 18.01.2021 16.11.2020	
2285.	III SISAČKO-MOSLAVAČKA	JASENOVAC	KOŠUTARICA	318825	1003	2590	LIVADA	ZAKUP ZAJEDNIČ-KIH PAŠNJAKA				
2286.	III SISAČKO-MOSLAVAČKA	JASENOVAC	KOŠUTARICA	318825	1004	1122	LIVADA	ZAKUP ZAJEDNIČ-KIH PAŠNJAKA				
2287.	III SISAČKO-MOSLAVAČKA	JASENOVAC	KOŠUTARICA	318825	1005	4571	LIVADA	ZAKUP ZAJEDNIČ-KIH PAŠNJAKA		PRIVREMENO KORI-ŠTENJE PAŠNJAKA U VLASNIŠTVU RH	30.10.2020 02.02.2021 16.12.2020 18.01.2021 16.11.2020	
2288.	III SISAČKO-MOSLAVAČKA	JASENOVAC	KOŠUTARICA	318825	1006	4280	LIVADA	ZAKUP ZAJEDNIČ-KIH PAŠNJAKA		PRIVREMENO KORI-ŠTENJE PAŠNJAKA U VLASNIŠTVU RH	30.10.2020 02.02.2021 16.12.2020 18.01.2021 16.11.2020	
2289.	III SISAČKO-MOSLAVAČKA	JASENOVAC	KOŠUTARICA	318825	1007	3543	LIVADA	ZAKUP ZAJEDNIČ-KIH PAŠNJAKA		PRIVREMENO KORI-ŠTENJE PAŠNJAKA U VLASNIŠTVU RH	30.10.2020 02.02.2021 16.12.2020 18.01.2021 16.11.2020	
2290.	III SISAČKO-MOSLAVAČKA	JASENOVAC	KOŠUTARICA	318825	1008	4841	LIVADA	ZAKUP ZAJEDNIČ-KIH PAŠNJAKA		PRIVREMENO KORI-ŠTENJE PAŠNJAKA U VLASNIŠTVU RH	30.10.2020 02.02.2021 16.12.2020 18.01.2021 16.11.2020	
2291.	III SISAČKO-MOSLAVAČKA	JASENOVAC	KOŠUTARICA	318825	1009	4837	LIVADA	ZAKUP ZAJEDNIČ-KIH PAŠNJAKA		PRIVREMENO KORI-ŠTENJE PAŠNJAKA U VLASNIŠTVU RH	30.10.2020 02.02.2021 16.12.2020 18.01.2021 16.11.2020	
2292.	III SISAČKO-MOSLAVAČKA	JASENOVAC	KOŠUTARICA	318825	1010	2582	LIVADA	ZAKUP ZAJEDNIČ-KIH PAŠNJAKA		PRIVREMENO KORI-ŠTENJE PAŠNJAKA U VLASNIŠTVU RH	30.10.2020 02.02.2021 16.12.2020 18.01.2021 16.11.2020	

OPĆINA JASENOVAC: PRIKAZ RASPOLAGANJA PO KATASTARSKIM ČESTICAMA I OBLICIMA RASPOLAGANJA												
r.br	Županija	Općina	Katastarska općina naziv	Katastarska općina brojčana oznaka	Katastarska čestica broj	Katastarska čestica površina m²	Katastarska čestica način uporabe/ katastarska kultura	Katastarska čestica predviđeni oblik raspolaganja	Katastarska čestica specifičnosti	Katastarska čestica dosadašnji oblik raspolaganja	Katastarska čestica trajanje raspolaganja (do datuma)	NAPOMENA
1	2	3	4	5	6	7	8	9	10	11	12	13
2293.	III SISAČKO-MOSLAVAČKA	JASENOVAC	KOŠUTARICA	318825	1011	2474	LIVADA	ZAKUP ZAJEDNIČ-KIH PAŠNJAKA		PRIVREMENO KORI-ŠTENJE PAŠNJAKA U VLASNIŠTVU RH	30.10.2020 02.02.2021 16.12.2020 18.01.2021 16.11.2020	
2294.	III SISAČKO-MOSLAVAČKA	JASENOVAC	KOŠUTARICA	318825	1012	4701	LIVADA	ZAKUP ZAJEDNIČ-KIH PAŠNJAKA		PRIVREMENO KORI-ŠTENJE PAŠNJAKA U VLASNIŠTVU RH	30.10.2020 02.02.2021 16.12.2020 18.01.2021 16.11.2020	
2295.	III SISAČKO-MOSLAVAČKA	JASENOVAC	KOŠUTARICA	318825	1013	3190	LIVADA	ZAKUP ZAJEDNIČ-KIH PAŠNJAKA		PRIVREMENO KORI-ŠTENJE PAŠNJAKA U VLASNIŠTVU RH	30.10.2020 02.02.2021 16.12.2020 18.01.2021 16.11.2020	
2296.	III SISAČKO-MOSLAVAČKA	JASENOVAC	KOŠUTARICA	318825	1014	3334	LIVADA	ZAKUP ZAJEDNIČ-KIH PAŠNJAKA		PRIVREMENO KORI-ŠTENJE PAŠNJAKA U VLASNIŠTVU RH	30.10.2020 02.02.2021 16.12.2020 18.01.2021 16.11.2020	
2297.	III SISAČKO-MOSLAVAČKA	JASENOVAC	KOŠUTARICA	318825	1015	4179	LIVADA	ZAKUP ZAJEDNIČ-KIH PAŠNJAKA		PRIVREMENO KORI-ŠTENJE PAŠNJAKA U VLASNIŠTVU RH	30.10.2020 02.02.2021 16.12.2020 18.01.2021 16.11.2020	
2298.	III SISAČKO-MOSLAVAČKA	JASENOVAC	KOŠUTARICA	318825	1016/1	5923	LIVADA	ZAKUP ZAJEDNIČ-KIH PAŠNJAKA				
2299.	III SISAČKO-MOSLAVAČKA	JASENOVAC	KOŠUTARICA	318825	1017	5550	LIVADA	ZAKUP ZAJEDNIČ-KIH PAŠNJAKA		PRIVREMENO KORI-ŠTENJE PAŠNJAKA U VLASNIŠTVU RH	30.10.2020 02.02.2021 16.12.2020 18.01.2021 16.11.2020	
2300.	III SISAČKO-MOSLAVAČKA	JASENOVAC	KOŠUTARICA	318825	1018	5388	LIVADA	ZAKUP ZAJEDNIČ-KIH PAŠNJAKA		PRIVREMENO KORI-ŠTENJE PAŠNJAKA U VLASNIŠTVU RH	30.10.2020 02.02.2021 16.12.2020 18.01.2021 16.11.2020	
2301.	III SISAČKO-MOSLAVAČKA	JASENOVAC	KOŠUTARICA	318825	1019/1	4784	LIVADA	ZAKUP ZAJEDNIČ-KIH PAŠNJAKA		PRIVREMENO KORI-ŠTENJE PAŠNJAKA U VLASNIŠTVU RH	30.10.2020 02.02.2021 16.12.2020 18.01.2021 16.11.2020	
2302.	III SISAČKO-MOSLAVAČKA	JASENOVAC	KOŠUTARICA	318825	1019/2	4762	LIVADA	ZAKUP ZAJEDNIČ-KIH PAŠNJAKA		PRIVREMENO KORI-ŠTENJE PAŠNJAKA U VLASNIŠTVU RH	30.10.2020 02.02.2021 16.12.2020 18.01.2021 16.11.2020	
2303.	III SISAČKO-MOSLAVAČKA	JASENOVAC	KOŠUTARICA	318825	1020	1608	LIVADA	ZAKUP ZAJEDNIČ-KIH PAŠNJAKA		PRIVREMENO KORI-ŠTENJE PAŠNJAKA U VLASNIŠTVU RH	30.10.2020 02.02.2021 16.12.2020 18.01.2021 16.11.2020	

OPĆINA JASENOVAC: PRIKAZ RASPOLAGANJA PO KATASTARSKIM ČESTICAMA I OBLICIMA RASPOLAGANJA												
r.br	Županija	Općina	Katastarska općina naziv	Katastarska općina brojčana oznaka	Katastarska čestica broj	Katastarska čestica površina m²	Katastarska čestica način uporabe/ katastarska kultura	Katastarska čestica predviđeni oblik raspolaganja	Katastarska čestica specifičnosti	Katastarska čestica dosadašnji oblik raspolaganja	Katastarska čestica trajanje raspolaganja (do datuma)	NAPOMENA
1	2	3	4	5	6	7	8	9	10	11	12	13
2304.	III SISAČKO-MOSLAVAČKA	JASENOVAC	KOŠUTARICA	318825	1021	1705	LIVADA	ZAKUP ZAJEDNIČ-KIH PAŠNJAKA		PRIVREMENO KORI-ŠTENJE PAŠNJAKA U VLASNIŠTVU RH	30.10.2020 02.02.2021 16.12.2020 18.01.2021 16.11.2020	
2305.	III SISAČKO-MOSLAVAČKA	JASENOVAC	KOŠUTARICA	318825	1022	1895	LIVADA	ZAKUP ZAJEDNIČ-KIH PAŠNJAKA		PRIVREMENO KORI-ŠTENJE PAŠNJAKA U VLASNIŠTVU RH	30.10.2020 02.02.2021 16.12.2020 18.01.2021 16.11.2020	
2306.	III SISAČKO-MOSLAVAČKA	JASENOVAC	KOŠUTARICA	318825	1023	1978	LIVADA	ZAKUP ZAJEDNIČ-KIH PAŠNJAKA		PRIVREMENO KORI-ŠTENJE PAŠNJAKA U VLASNIŠTVU RH	30.10.2020 02.02.2021 16.12.2020 18.01.2021 16.11.2020	
2307.	III SISAČKO-MOSLAVAČKA	JASENOVAC	KOŠUTARICA	318825	1024	2043	LIVADA	ZAKUP ZAJEDNIČ-KIH PAŠNJAKA		PRIVREMENO KORI-ŠTENJE PAŠNJAKA U VLASNIŠTVU RH	30.10.2020 02.02.2021 16.12.2020 18.01.2021 16.11.2020	
2308.	III SISAČKO-MOSLAVAČKA	JASENOVAC	KOŠUTARICA	318825	1026	2424	LIVADA	ZAKUP ZAJEDNIČ-KIH PAŠNJAKA		PRIVREMENO KORI-ŠTENJE PAŠNJAKA U VLASNIŠTVU RH	30.10.2020 02.02.2021 16.12.2020 18.01.2021 16.11.2020	
2309.	III SISAČKO-MOSLAVAČKA	JASENOVAC	KOŠUTARICA	318825	1027	1342	LIVADA	ZAKUP ZAJEDNIČ-KIH PAŠNJAKA		PRIVREMENO KORI-ŠTENJE PAŠNJAKA U VLASNIŠTVU RH	30.10.2020 02.02.2021 16.12.2020 18.01.2021 16.11.2020	
2310.	III SISAČKO-MOSLAVAČKA	JASENOVAC	KOŠUTARICA	318825	1028	1158	LIVADA	ZAKUP ZAJEDNIČ-KIH PAŠNJAKA		PRIVREMENO KORI-ŠTENJE PAŠNJAKA U VLASNIŠTVU RH	30.10.2020 02.02.2021 16.12.2020 18.01.2021 16.11.2020	
2311.	III SISAČKO-MOSLAVAČKA	JASENOVAC	KOŠUTARICA	318825	1029	2478	LIVADA	ZAKUP ZAJEDNIČ-KIH PAŠNJAKA		PRIVREMENO KORI-ŠTENJE PAŠNJAKA U VLASNIŠTVU RH	30.10.2020 02.02.2021 16.12.2020 18.01.2021 16.11.2020	
2312.	III SISAČKO-MOSLAVAČKA	JASENOVAC	KOŠUTARICA	318825	1030/1	1324	LIVADA	ZAKUP ZAJEDNIČ-KIH PAŠNJAKA		PRIVREMENO KORI-ŠTENJE PAŠNJAKA U VLASNIŠTVU RH	30.10.2020 02.02.2021 16.12.2020 18.01.2021 16.11.2020	
2313.	III SISAČKO-MOSLAVAČKA	JASENOVAC	KOŠUTARICA	318825	1030/2	1327	LIVADA	ZAKUP ZAJEDNIČ-KIH PAŠNJAKA		PRIVREMENO KORI-ŠTENJE PAŠNJAKA U VLASNIŠTVU RH	30.10.2020 02.02.2021 16.12.2020 18.01.2021 16.11.2020	
2314.	III SISAČKO-MOSLAVAČKA	JASENOVAC	KOŠUTARICA	318825	1031	2690	LIVADA	ZAKUP ZAJEDNIČ-KIH PAŠNJAKA		PRIVREMENO KORI-ŠTENJE PAŠNJAKA U VLASNIŠTVU RH	30.10.2020 02.02.2021 16.12.2020 18.01.2021 16.11.2020	RH 1/6

OPĆINA JASENOVAC: PRIKAZ RASPOLAGANJA PO KATASTARSKIM ČESTICAMA I OBLICIMA RASPOLAGANJA												
r.br	Županija	Općina	Katastarska općina naziv	Katastarska općina brojčana oznaka	Katastarska čestica broj	Katastarska čestica površina m²	Katastarska čestica način uporabe/ katastarska kultura	Katastarska čestica predviđeni oblik raspolaganja	Katastarska čestica specifičnosti	Katastarska čestica dosadašnji oblik raspolaganja	Katastarska čestica trajanje raspolaganja (do datuma)	NAPOMENA
1	2	3	4	5	6	7	8	9	10	11	12	13
2315.	III SISAČKO-MOSLAVAČKA	JASENOVAC	KOŠUTARICA	318825	1032	3010	LIVADA	ZAKUP ZAJEDNIČ-KIH PAŠNJAKA		PRIVREMENO KORI-ŠTENJE PAŠNJAKA U VLASNIŠTVU RH	30.10.2020 02.02.2021 16.12.2020 18.01.2021 16.11.2020	
2316.	III SISAČKO-MOSLAVAČKA	JASENOVAC	KOŠUTARICA	318825	1034	2305	LIVADA	ZAKUP ZAJEDNIČ-KIH PAŠNJAKA		PRIVREMENO KORI-ŠTENJE PAŠNJAKA U VLASNIŠTVU RH	30.10.2020 02.02.2021 16.12.2020 18.01.2021 16.11.2020	
2317.	III SISAČKO-MOSLAVAČKA	JASENOVAC	KOŠUTARICA	318825	1035	3348	LIVADA	ZAKUP ZAJEDNIČ-KIH PAŠNJAKA		PRIVREMENO KORI-ŠTENJE PAŠNJAKA U VLASNIŠTVU RH	30.10.2020 02.02.2021 16.12.2020 18.01.2021 16.11.2020	
2318.	III SISAČKO-MOSLAVAČKA	JASENOVAC	KOŠUTARICA	318825	1036	2295	LIVADA	ZAKUP ZAJEDNIČ-KIH PAŠNJAKA		PRIVREMENO KORI-ŠTENJE PAŠNJAKA U VLASNIŠTVU RH	30.10.2020 02.02.2021 16.12.2020 18.01.2021 16.11.2020	
2319.	III SISAČKO-MOSLAVAČKA	JASENOVAC	KOŠUTARICA	318825	1037	2410	LIVADA	ZAKUP ZAJEDNIČ-KIH PAŠNJAKA		PRIVREMENO KORI-ŠTENJE PAŠNJAKA U VLASNIŠTVU RH	30.10.2020 02.02.2021 16.12.2020 18.01.2021 16.11.2020	
2320.	III SISAČKO-MOSLAVAČKA	JASENOVAC	KOŠUTARICA	318825	1038	2525	LIVADA	ZAKUP ZAJEDNIČ-KIH PAŠNJAKA		PRIVREMENO KORI-ŠTENJE PAŠNJAKA U VLASNIŠTVU RH	30.10.2020 02.02.2021 16.12.2020 18.01.2021 16.11.2020	
2321.	III SISAČKO-MOSLAVAČKA	JASENOVAC	KOŠUTARICA	318825	1039	2510	LIVADA	ZAKUP ZAJEDNIČ-KIH PAŠNJAKA		PRIVREMENO KORI-ŠTENJE PAŠNJAKA U VLASNIŠTVU RH	30.10.2020 02.02.2021 16.12.2020 18.01.2021 16.11.2020	
2322.	III SISAČKO-MOSLAVAČKA	JASENOVAC	KOŠUTARICA	318825	1040	8437	LIVADA	ZAKUP ZAJEDNIČ-KIH PAŠNJAKA		PRIVREMENO KORI-ŠTENJE PAŠNJAKA U VLASNIŠTVU RH	30.10.2020 02.02.2021 16.12.2020 18.01.2021 16.11.2020	
2323.	III SISAČKO-MOSLAVAČKA	JASENOVAC	KOŠUTARICA	318825	1041	3974	LIVADA	ZAKUP ZAJEDNIČ-KIH PAŠNJAKA		PRIVREMENO KORI-ŠTENJE PAŠNJAKA U VLASNIŠTVU RH	30.10.2020 02.02.2021 16.12.2020 18.01.2021 16.11.2020	
2324.	III SISAČKO-MOSLAVAČKA	JASENOVAC	KOŠUTARICA	318825	1042/1	863	LIVADA	ZAKUP ZAJEDNIČ-KIH PAŠNJAKA		PRIVREMENO KORI-ŠTENJE PAŠNJAKA U VLASNIŠTVU RH	30.10.2020 02.02.2021 16.12.2020 18.01.2021 16.11.2020	
2325.	III SISAČKO-MOSLAVAČKA	JASENOVAC	KOŠUTARICA	318825	1042/2	2471	LIVADA	ZAKUP ZAJEDNIČ-KIH PAŠNJAKA		PRIVREMENO KORI-ŠTENJE PAŠNJAKA U VLASNIŠTVU RH	30.10.2020 02.02.2021 16.12.2020 18.01.2021 16.11.2020	

OPĆINA JASENOVAC: PRIKAZ RASPOLAGANJA PO KATASTARSKIM ČESTICAMA I OBLICIMA RASPOLAGANJA												
r.br	Županija	Općina	Katastarska općina naziv	Katastarska općina brojčana oznaka	Katastarska čestica broj	Katastarska čestica površina m²	Katastarska čestica način uporabe/ katastarska kultura	Katastarska čestica predviđeni oblik raspolaganja	Katastarska čestica specifičnosti	Katastarska čestica dosadašnji oblik raspolaganja	Katastarska čestica trajanje raspolaganja (do datuma)	NAPOMENA
1	2	3	4	5	6	7	8	9	10	11	12	13
2326.	III SISAČKO-MOSLAVAČKA	JASENOVAC	KOŠUTARICA	318825	1043	9545	LIVADA	ZAKUP ZAJEDNIČ-KIH PAŠNJAKA		PRIVREMENO KORI-ŠTENJE PAŠNJAKA U VLASNIŠTVU RH	30.10.2020 02.02.2021 16.12.2020 18.01.2021 16.11.2020	RH 1/2
2327.	III SISAČKO-MOSLAVAČKA	JASENOVAC	KOŠUTARICA	318825	1044	13480	LIVADA	ZAKUP ZAJEDNIČ-KIH PAŠNJAKA		PRIVREMENO KORI-ŠTENJE PAŠNJAKA U VLASNIŠTVU RH	30.10.2020 02.02.2021 16.12.2020 18.01.2021 16.11.2020	
2328.	III SISAČKO-MOSLAVAČKA	JASENOVAC	KOŠUTARICA	318825	1045/1	2841	LIVADA	ZAKUP ZAJEDNIČ-KIH PAŠNJAKA		PRIVREMENO KORI-ŠTENJE PAŠNJAKA U VLASNIŠTVU RH	30.10.2020 02.02.2021 16.12.2020 18.01.2021 16.11.2020	
2329.	III SISAČKO-MOSLAVAČKA	JASENOVAC	KOŠUTARICA	318825	1045/2	2838	LIVADA	ZAKUP ZAJEDNIČ-KIH PAŠNJAKA		PRIVREMENO KORI-ŠTENJE PAŠNJAKA U VLASNIŠTVU RH	30.10.2020 02.02.2021 16.12.2020 18.01.2021 16.11.2020	
2330.	III SISAČKO-MOSLAVAČKA	JASENOVAC	KOŠUTARICA	318825	1046	4773	LIVADA	ZAKUP ZAJEDNIČ-KIH PAŠNJAKA		PRIVREMENO KORI-ŠTENJE PAŠNJAKA U VLASNIŠTVU RH	30.10.2020 02.02.2021 16.12.2020 18.01.2021 16.11.2020	
2331.	III SISAČKO-MOSLAVAČKA	JASENOVAC	KOŠUTARICA	318825	1047	4021	LIVADA	ZAKUP ZAJEDNIČ-KIH PAŠNJAKA		PRIVREMENO KORI-ŠTENJE PAŠNJAKA U VLASNIŠTVU RH	30.10.2020 02.02.2021 16.12.2020 18.01.2021 16.11.2020	
2332.	III SISAČKO-MOSLAVAČKA	JASENOVAC	KOŠUTARICA	318825	1048	3557	LIVADA	ZAKUP ZAJEDNIČ-KIH PAŠNJAKA		PRIVREMENO KORI-ŠTENJE PAŠNJAKA U VLASNIŠTVU RH	30.10.2020 02.02.2021 16.12.2020 18.01.2021 16.11.2020	
2333.	III SISAČKO-MOSLAVAČKA	JASENOVAC	KOŠUTARICA	318825	1049	5578	LIVADA	ZAKUP ZAJEDNIČ-KIH PAŠNJAKA		PRIVREMENO KORI-ŠTENJE PAŠNJAKA U VLASNIŠTVU RH	30.10.2020 02.02.2021 16.12.2020 18.01.2021 16.11.2020	
2334.	III SISAČKO-MOSLAVAČKA	JASENOVAC	KOŠUTARICA	318825	1050	3374	LIVADA	ZAKUP ZAJEDNIČ-KIH PAŠNJAKA		PRIVREMENO KORI-ŠTENJE PAŠNJAKA U VLASNIŠTVU RH	30.10.2020 02.02.2021 16.12.2020 18.01.2021 16.11.2020	
2335.	III SISAČKO-MOSLAVAČKA	JASENOVAC	KOŠUTARICA	318825	1051/1	2654	LIVADA	ZAKUP ZAJEDNIČ-KIH PAŠNJAKA		PRIVREMENO KORI-ŠTENJE PAŠNJAKA U VLASNIŠTVU RH	30.10.2020 02.02.2021 16.12.2020 18.01.2021 16.11.2020	
2336.	III SISAČKO-MOSLAVAČKA	JASENOVAC	KOŠUTARICA	318825	1051/2	3938	LIVADA	ZAKUP ZAJEDNIČ-KIH PAŠNJAKA		PRIVREMENO KORI-ŠTENJE PAŠNJAKA U VLASNIŠTVU RH	30.10.2020 02.02.2021 16.12.2020 18.01.2021 16.11.2020	

OPĆINA JASENOVAC: PRIKAZ RASPOLAGANJA PO KATASTARSKIM ČESTICAMA I OBLICIMA RASPOLAGANJA												
r.br	Županija	Općina	Katastarska općina naziv	Katastarska općina brojčana oznaka	Katastarska čestica broj	Katastarska čestica površina m²	Katastarska čestica način uporabe/ katastarska kultura	Katastarska čestica predviđeni oblik raspolaganja	Katastarska čestica specifičnosti	Katastarska čestica dosadašnji oblik raspolaganja	Katastarska čestica trajanje raspolaganja (do datuma)	NAPOMENA
1	2	3	4	5	6	7	8	9	10	11	12	13
2337.	III SISAČKO-MOSLAVAČKA	JASENOVAC	KOŠUTARICA	318825	1051/3	1521	LIVADA	ZAKUP ZAJEDNIČ-KIH PAŠNJAKA		PRIVREMENO KORI-ŠTENJE PAŠNJAKA U VLASNIŠTVU RH	30.10.2020 02.02.2021 16.12.2020 18.01.2021 16.11.2020	
2338.	III SISAČKO-MOSLAVAČKA	JASENOVAC	KOŠUTARICA	318825	1051/4	3043	LIVADA	ZAKUP ZAJEDNIČ-KIH PAŠNJAKA		PRIVREMENO KORI-ŠTENJE PAŠNJAKA U VLASNIŠTVU RH	30.10.2020 02.02.2021 16.12.2020 18.01.2021 16.11.2020	
2339.	III SISAČKO-MOSLAVAČKA	JASENOVAC	KOŠUTARICA	318825	1051/5	1521	LIVADA	ZAKUP ZAJEDNIČ-KIH PAŠNJAKA		PRIVREMENO KORI-ŠTENJE PAŠNJAKA U VLASNIŠTVU RH	30.10.2020 02.02.2021 16.12.2020 18.01.2021 16.11.2020	
2340.	III SISAČKO-MOSLAVAČKA	JASENOVAC	KOŠUTARICA	318825	1051/6	1521	LIVADA	ZAKUP ZAJEDNIČ-KIH PAŠNJAKA		PRIVREMENO KORI-ŠTENJE PAŠNJAKA U VLASNIŠTVU RH	30.10.2020 02.02.2021 16.12.2020 18.01.2021 16.11.2020	
2341.	III SISAČKO-MOSLAVAČKA	JASENOVAC	KOŠUTARICA	318825	1052	4532	LIVADA	ZAKUP ZAJEDNIČ-KIH PAŠNJAKA		PRIVREMENO KORI-ŠTENJE PAŠNJAKA U VLASNIŠTVU RH	30.10.2020 02.02.2021 16.12.2020 18.01.2021 16.11.2020	
2342.	III SISAČKO-MOSLAVAČKA	JASENOVAC	KOŠUTARICA	318825	1053	4503	LIVADA	ZAKUP ZAJEDNIČ-KIH PAŠNJAKA		PRIVREMENO KORI-ŠTENJE PAŠNJAKA U VLASNIŠTVU RH	30.10.2020 02.02.2021 16.12.2020 18.01.2021 16.11.2020	
2343.	III SISAČKO-MOSLAVAČKA	JASENOVAC	KOŠUTARICA	318825	1054	4665	LIVADA	ZAKUP ZAJEDNIČ-KIH PAŠNJAKA		PRIVREMENO KORI-ŠTENJE PAŠNJAKA U VLASNIŠTVU RH	30.10.2020 02.02.2021 16.12.2020 18.01.2021 16.11.2020	
2344.	III SISAČKO-MOSLAVAČKA	JASENOVAC	KOŠUTARICA	318825	1055	4521	LIVADA	ZAKUP ZAJEDNIČ-KIH PAŠNJAKA		PRIVREMENO KORI-ŠTENJE PAŠNJAKA U VLASNIŠTVU RH	30.10.2020 02.02.2021 16.12.2020 18.01.2021 16.11.2020	
2345.	III SISAČKO-MOSLAVAČKA	JASENOVAC	KOŠUTARICA	318825	1056	4532	LIVADA	ZAKUP ZAJEDNIČ-KIH PAŠNJAKA		PRIVREMENO KORI-ŠTENJE PAŠNJAKA U VLASNIŠTVU RH	30.10.2020 02.02.2021 16.12.2020 18.01.2021 16.11.2020	
2346.	III SISAČKO-MOSLAVAČKA	JASENOVAC	KOŠUTARICA	318825	1057	4909	LIVADA	ZAKUP ZAJEDNIČ-KIH PAŠNJAKA		PRIVREMENO KORI-ŠTENJE PAŠNJAKA U VLASNIŠTVU RH	30.10.2020 02.02.2021 16.12.2020 18.01.2021 16.11.2020	
2347.	III SISAČKO-MOSLAVAČKA	JASENOVAC	KOŠUTARICA	318825	1058	2899	LIVADA	ZAKUP ZAJEDNIČ-KIH PAŠNJAKA		PRIVREMENO KORI-ŠTENJE PAŠNJAKA U VLASNIŠTVU RH	30.10.2020 02.02.2021 16.12.2020 18.01.2021 16.11.2020	

OPĆINA JASENOVAC: PRIKAZ RASPOLAGANJA PO KATASTARSKIM ČESTICAMA I OBLICIMA RASPOLAGANJA												
r.br	Županija	Općina	Katastarska općina naziv	Katastarska općina brojčana oznaka	Katastarska čestica broj	Katastarska čestica površina m²	Katastarska čestica način uporabe/ katastarska kultura	Katastarska čestica predviđeni oblik raspolaganja	Katastarska čestica specifičnosti	Katastarska čestica dosadašnji oblik raspolaganja	Katastarska čestica trajanje raspolaganja (do datuma)	NAPOMENA
1	2	3	4	5	6	7	8	9	10	11	12	13
2348.	III SISAČKO-MOSLAVAČKA	JASENOVAC	KOŠUTARICA	318825	1059	3086	LIVADA	ZAKUP ZAJEDNIČ-KIH PAŠNJAKA		PRIVREMENO KORI-ŠTENJE PAŠNJAKA U VLASNIŠTVU RH	30.10.2020 02.02.2021 16.12.2020 18.01.2021 16.11.2020	
2349.	III SISAČKO-MOSLAVAČKA	JASENOVAC	KOŠUTARICA	318825	1060	3000	LIVADA	ZAKUP ZAJEDNIČ-KIH PAŠNJAKA		PRIVREMENO KORI-ŠTENJE PAŠNJAKA U VLASNIŠTVU RH	30.10.2020 02.02.2021 16.12.2020 18.01.2021 16.11.2020	
2350.	III SISAČKO-MOSLAVAČKA	JASENOVAC	KOŠUTARICA	318825	1061	3021	LIVADA	ZAKUP ZAJEDNIČ-KIH PAŠNJAKA		PRIVREMENO KORI-ŠTENJE PAŠNJAKA U VLASNIŠTVU RH	30.10.2020 02.02.2021 16.12.2020 18.01.2021 16.11.2020	
2351.	III SISAČKO-MOSLAVAČKA	JASENOVAC	KOŠUTARICA	318825	1062/1	3118	LIVADA	ZAKUP ZAJEDNIČ-KIH PAŠNJAKA		PRIVREMENO KORI-ŠTENJE PAŠNJAKA U VLASNIŠTVU RH	30.10.2020 02.02.2021 16.12.2020 18.01.2021 16.11.2020	
2352.	III SISAČKO-MOSLAVAČKA	JASENOVAC	KOŠUTARICA	318825	1062/2	3122	LIVADA	ZAKUP ZAJEDNIČ-KIH PAŠNJAKA		PRIVREMENO KORI-ŠTENJE PAŠNJAKA U VLASNIŠTVU RH	30.10.2020 02.02.2021 16.12.2020 18.01.2021 16.11.2020	
2353.	III SISAČKO-MOSLAVAČKA	JASENOVAC	KOŠUTARICA	318825	1063	5147	LIVADA	ZAKUP ZAJEDNIČ-KIH PAŠNJAKA		PRIVREMENO KORI-ŠTENJE PAŠNJAKA U VLASNIŠTVU RH	30.10.2020 02.02.2021 16.12.2020 18.01.2021 16.11.2020	
2354.	III SISAČKO-MOSLAVAČKA	JASENOVAC	KOŠUTARICA	318825	1064	5226	LIVADA	ZAKUP ZAJEDNIČ-KIH PAŠNJAKA		PRIVREMENO KORI-ŠTENJE PAŠNJAKA U VLASNIŠTVU RH	30.10.2020 02.02.2021 16.12.2020 18.01.2021 16.11.2020	
2355.	III SISAČKO-MOSLAVAČKA	JASENOVAC	KOŠUTARICA	318825	1065	2708	LIVADA	ZAKUP ZAJEDNIČ-KIH PAŠNJAKA	Nesređeno ZK	PRIVREMENO KORI-ŠTENJE PAŠNJAKA U VLASNIŠTVU RH	30.10.2020 02.02.2021 16.12.2020 18.01.2021 16.11.2020	PL-fiz osoba
2356.	III SISAČKO-MOSLAVAČKA	JASENOVAC	KOŠUTARICA	318825	1066/1	4449	LIVADA	ZAKUP ZAJEDNIČ-KIH PAŠNJAKA		PRIVREMENO KORI-ŠTENJE PAŠNJAKA U VLASNIŠTVU RH	30.10.2020 02.02.2021 16.12.2020 18.01.2021 16.11.2020	
2357.	III SISAČKO-MOSLAVAČKA	JASENOVAC	KOŠUTARICA	318825	1066/2	2201	LIVADA	ZAKUP ZAJEDNIČ-KIH PAŠNJAKA		PRIVREMENO KORI-ŠTENJE PAŠNJAKA U VLASNIŠTVU RH	30.10.2020 02.02.2021 16.12.2020 18.01.2021 16.11.2020	
2358.	III SISAČKO-MOSLAVAČKA	JASENOVAC	KOŠUTARICA	318825	1067	4575	LIVADA	ZAKUP ZAJEDNIČ-KIH PAŠNJAKA		PRIVREMENO KORI-ŠTENJE PAŠNJAKA U VLASNIŠTVU RH	30.10.2020 02.02.2021 16.12.2020 18.01.2021 16.11.2020	

OPĆINA JASENOVAC: PRIKAZ RASPOLAGANJA PO KATASTARSKIM ČESTICAMA I OBLICIMA RASPOLAGANJA												
r.br	Županija	Općina	Katastarska općina naziv	Katastarska općina brojčana oznaka	Katastarska čestica broj	Katastarska čestica površina m²	Katastarska čestica način uporabe/ katastarska kultura	Katastarska čestica predviđeni oblik raspolaganja	Katastarska čestica specifičnosti	Katastarska čestica dosadašnji oblik raspolaganja	Katastarska čestica trajanje raspolaganja (do datuma)	NAPOMENA
1	2	3	4	5	6	7	8	9	10	11	12	13
2359.	III SISAČKO-MOSLAVAČKA	JASENOVAC	KOŠUTARICA	318825	1070	1759	LIVADA	ZAKUP ZAJEDNIČ-KIH PAŠNJAKA		PRIVREMENO KORI-ŠTENJE PAŠNJAKA U VLASNIŠTVU RH	30.10.2020 02.02.2021 16.12.2020 18.01.2021 16.11.2020	
2360.	III SISAČKO-MOSLAVAČKA	JASENOVAC	KOŠUTARICA	318825	1071	1712	LIVADA	ZAKUP ZAJEDNIČ-KIH PAŠNJAKA		PRIVREMENO KORI-ŠTENJE PAŠNJAKA U VLASNIŠTVU RH	30.10.2020 02.02.2021 16.12.2020 18.01.2021 16.11.2020	
2361.	III SISAČKO-MOSLAVAČKA	JASENOVAC	KOŠUTARICA	318825	1072	870	LIVADA	ZAKUP ZAJEDNIČ-KIH PAŠNJAKA				RH 1/2
2362.	III SISAČKO-MOSLAVAČKA	JASENOVAC	KOŠUTARICA	318825	1073	712	LIVADA	ZAKUP ZAJEDNIČ-KIH PAŠNJAKA		PRIVREMENO KORI-ŠTENJE PAŠNJAKA U VLASNIŠTVU RH	30.10.2020 02.02.2021 16.12.2020 18.01.2021 16.11.2020	
2363.	III SISAČKO-MOSLAVAČKA	JASENOVAC	KOŠUTARICA	318825	1074	1730	LIVADA	ZAKUP ZAJEDNIČ-KIH PAŠNJAKA		PRIVREMENO KORI-ŠTENJE PAŠNJAKA U VLASNIŠTVU RH	30.10.2020 02.02.2021 16.12.2020 18.01.2021 16.11.2020	
2364.	III SISAČKO-MOSLAVAČKA	JASENOVAC	KOŠUTARICA	318825	1075	1708	LIVADA	ZAKUP ZAJEDNIČ-KIH PAŠNJAKA		PRIVREMENO KORI-ŠTENJE PAŠNJAKA U VLASNIŠTVU RH	30.10.2020 02.02.2021 16.12.2020 18.01.2021 16.11.2020	
2365.	III SISAČKO-MOSLAVAČKA	JASENOVAC	KOŠUTARICA	318825	1076	1834	LIVADA	ZAKUP ZAJEDNIČ-KIH PAŠNJAKA		PRIVREMENO KORI-ŠTENJE PAŠNJAKA U VLASNIŠTVU RH	30.10.2020 02.02.2021 16.12.2020 18.01.2021 16.11.2020	
2366.	III SISAČKO-MOSLAVAČKA	JASENOVAC	KOŠUTARICA	318825	1077	1629	LIVADA	ZAKUP ZAJEDNIČ-KIH PAŠNJAKA		PRIVREMENO KORI-ŠTENJE PAŠNJAKA U VLASNIŠTVU RH	30.10.2020 02.02.2021 16.12.2020 18.01.2021 16.11.2020	
2367.	III SISAČKO-MOSLAVAČKA	JASENOVAC	KOŠUTARICA	318825	1078	1957	LIVADA	ZAKUP ZAJEDNIČ-KIH PAŠNJAKA		PRIVREMENO KORI-ŠTENJE PAŠNJAKA U VLASNIŠTVU RH	30.10.2020 02.02.2021 16.12.2020 18.01.2021 16.11.2020	
2368.	III SISAČKO-MOSLAVAČKA	JASENOVAC	KOŠUTARICA	318825	1079	2176	LIVADA	ZAKUP ZAJEDNIČ-KIH PAŠNJAKA		PRIVREMENO KORI-ŠTENJE PAŠNJAKA U VLASNIŠTVU RH	30.10.2020 02.02.2021 16.12.2020 18.01.2021 16.11.2020	
2369.	III SISAČKO-MOSLAVAČKA	JASENOVAC	KOŠUTARICA	318825	1082	4115	LIVADA	ZAKUP ZAJEDNIČ-KIH PAŠNJAKA		PRIVREMENO KORI-ŠTENJE PAŠNJAKA U VLASNIŠTVU RH	30.10.2020 02.02.2021 16.12.2020 18.01.2021 16.11.2020	

OPĆINA JASENOVAC: PRIKAZ RASPOLAGANJA PO KATASTARSKIM ČESTICAMA I OBLICIMA RASPOLAGANJA												
r.br	Županija	Općina	Katastarska općina naziv	Katastarska općina brojčana oznaka	Katastarska čestica broj	Katastarska čestica površina m²	Katastarska čestica način uporabe/ katastarska kultura	Katastarska čestica predviđeni oblik raspolaganja	Katastarska čestica specifičnosti	Katastarska čestica dosadašnji oblik raspolaganja	Katastarska čestica trajanje raspolaganja (do datuma)	NAPOMENA
1	2	3	4	5	6	7	8	9	10	11	12	13
2370.	III SISAČKO-MOSLAVAČKA	JASENOVAC	KOŠUTARICA	318825	1083	3920	LIVADA	ZAKUP ZAJEDNIČ-KIH PAŠNJAKA		PRIVREMENO KORI-ŠTENJE PAŠNJAKA U VLASNIŠTVU RH	30.10.2020 02.02.2021 16.12.2020 18.01.2021 16.11.2020	
2371.	III SISAČKO-MOSLAVAČKA	JASENOVAC	KOŠUTARICA	318825	1084/1	1996	LIVADA	ZAKUP ZAJEDNIČ-KIH PAŠNJAKA		PRIVREMENO KORI-ŠTENJE PAŠNJAKA U VLASNIŠTVU RH	30.10.2020 02.02.2021 16.12.2020 18.01.2021 16.11.2020	
2372.	III SISAČKO-MOSLAVAČKA	JASENOVAC	KOŠUTARICA	318825	1084/2	3992	LIVADA	ZAKUP ZAJEDNIČ-KIH PAŠNJAKA		PRIVREMENO KORI-ŠTENJE PAŠNJAKA U VLASNIŠTVU RH	30.10.2020 02.02.2021 16.12.2020 18.01.2021 16.11.2020	
2373.	III SISAČKO-MOSLAVAČKA	JASENOVAC	KOŠUTARICA	318825	1085/1	4456	LIVADA	ZAKUP ZAJEDNIČ-KIH PAŠNJAKA		PRIVREMENO KORI-ŠTENJE PAŠNJAKA U VLASNIŠTVU RH	30.10.2020 02.02.2021 16.12.2020 18.01.2021 16.11.2020	
2374.	III SISAČKO-MOSLAVAČKA	JASENOVAC	KOŠUTARICA	318825	1085/2	4456	LIVADA	ZAKUP ZAJEDNIČ-KIH PAŠNJAKA		PRIVREMENO KORI-ŠTENJE PAŠNJAKA U VLASNIŠTVU RH	30.10.2020 02.02.2021 16.12.2020 18.01.2021 16.11.2020	
2375.	III SISAČKO-MOSLAVAČKA	JASENOVAC	KOŠUTARICA	318825	1086	529	LIVADA	ZAKUP ZAJEDNIČ-KIH PAŠNJAKA		PRIVREMENO KORI-ŠTENJE PAŠNJAKA U VLASNIŠTVU RH	30.10.2020 02.02.2021 16.12.2020 18.01.2021 16.11.2020	
2376.	III SISAČKO-MOSLAVAČKA	JASENOVAC	KOŠUTARICA	318825	1087	8930	LIVADA	ZAKUP ZAJEDNIČ-KIH PAŠNJAKA		PRIVREMENO KORI-ŠTENJE PAŠNJAKA U VLASNIŠTVU RH	30.10.2020 02.02.2021 16.12.2020 18.01.2021 16.11.2020	
2377.	III SISAČKO-MOSLAVAČKA	JASENOVAC	KOŠUTARICA	318825	1088	3061	LIVADA	ZAKUP ZAJEDNIČ-KIH PAŠNJAKA		PRIVREMENO KORI-ŠTENJE PAŠNJAKA U VLASNIŠTVU RH	30.10.2020 02.02.2021 16.12.2020 18.01.2021 16.11.2020	
2378.	III SISAČKO-MOSLAVAČKA	JASENOVAC	KOŠUTARICA	318825	1089	1856	LIVADA	ZAKUP ZAJEDNIČ-KIH PAŠNJAKA		PRIVREMENO KORI-ŠTENJE PAŠNJAKA U VLASNIŠTVU RH	30.10.2020 02.02.2021 16.12.2020 18.01.2021 16.11.2020	
2379.	III SISAČKO-MOSLAVAČKA	JASENOVAC	KOŠUTARICA	318825	1090	1788	LIVADA	ZAKUP ZAJEDNIČ-KIH PAŠNJAKA		PRIVREMENO KORI-ŠTENJE PAŠNJAKA U VLASNIŠTVU RH	30.10.2020 02.02.2021 16.12.2020 18.01.2021 16.11.2020	
2380.	III SISAČKO-MOSLAVAČKA	JASENOVAC	KOŠUTARICA	318825	1091	3446	LIVADA	ZAKUP ZAJEDNIČ-KIH PAŠNJAKA		PRIVREMENO KORI-ŠTENJE PAŠNJAKA U VLASNIŠTVU RH	30.10.2020 02.02.2021 16.12.2020 18.01.2021 16.11.2020	

OPĆINA JASENOVAC: PRIKAZ RASPOLAGANJA PO KATASTARSKIM ČESTICAMA I OBLICIMA RASPOLAGANJA												
r.br	Županija	Općina	Katastarska općina naziv	Katastarska općina brojčana oznaka	Katastarska čestica broj	Katastarska čestica površina m²	Katastarska čestica način uporabe/ katastarska kultura	Katastarska čestica predviđeni oblik raspolaganja	Katastarska čestica specifičnosti	Katastarska čestica dosadašnji oblik raspolaganja	Katastarska čestica trajanje raspolaganja (do datuma)	NAPOMENA
1	2	3	4	5	6	7	8	9	10	11	12	13
2381.	III SISAČKO-MOSLAVAČKA	JASENOVAC	KOŠUTARICA	318825	1092	1672	LIVADA	ZAKUP ZAJEDNIČ-KIH PAŠNJAKA		PRIVREMENO KORI-ŠTENJE PAŠNJAKA U VLASNIŠTVU RH	30.10.2020 02.02.2021 16.12.2020 18.01.2021 16.11.2020	
2382.	III SISAČKO-MOSLAVAČKA	JASENOVAC	KOŠUTARICA	318825	1093	1529	LIVADA	ZAKUP ZAJEDNIČ-KIH PAŠNJAKA		PRIVREMENO KORI-ŠTENJE PAŠNJAKA U VLASNIŠTVU RH	30.10.2020 02.02.2021 16.12.2020 18.01.2021 16.11.2020	
2383.	III SISAČKO-MOSLAVAČKA	JASENOVAC	KOŠUTARICA	318825	1094	4424	LIVADA	ZAKUP ZAJEDNIČ-KIH PAŠNJAKA		PRIVREMENO KORI-ŠTENJE PAŠNJAKA U VLASNIŠTVU RH	30.10.2020 02.02.2021 16.12.2020 18.01.2021 16.11.2020	
2384.	III SISAČKO-MOSLAVAČKA	JASENOVAC	KOŠUTARICA	318825	1095/1	2705	LIVADA	ZAKUP ZAJEDNIČ-KIH PAŠNJAKA		PRIVREMENO KORI-ŠTENJE PAŠNJAKA U VLASNIŠTVU RH	30.10.2020 02.02.2021 16.12.2020 18.01.2021 16.11.2020	
2385.	III SISAČKO-MOSLAVAČKA	JASENOVAC	KOŠUTARICA	318825	1095/2	2708	LIVADA	ZAKUP ZAJEDNIČ-KIH PAŠNJAKA		PRIVREMENO KORI-ŠTENJE PAŠNJAKA U VLASNIŠTVU RH	30.10.2020 02.02.2021 16.12.2020 18.01.2021 16.11.2020	
2386.	III SISAČKO-MOSLAVAČKA	JASENOVAC	KOŠUTARICA	318825	1097/1	813	LIVADA	ZAKUP ZAJEDNIČ-KIH PAŠNJAKA		PRIVREMENO KORI-ŠTENJE PAŠNJAKA U VLASNIŠTVU RH	30.10.2020 02.02.2021 16.12.2020 18.01.2021 16.11.2020	
2387.	III SISAČKO-MOSLAVAČKA	JASENOVAC	KOŠUTARICA	318825	1097/2	914	LIVADA	ZAKUP ZAJEDNIČ-KIH PAŠNJAKA		PRIVREMENO KORI-ŠTENJE PAŠNJAKA U VLASNIŠTVU RH	30.10.2020 02.02.2021 16.12.2020 18.01.2021 16.11.2020	
2388.	III SISAČKO-MOSLAVAČKA	JASENOVAC	KOŠUTARICA	318825	1097/3	982	LIVADA	ZAKUP ZAJEDNIČ-KIH PAŠNJAKA		PRIVREMENO KORI-ŠTENJE PAŠNJAKA U VLASNIŠTVU RH	30.10.2020 02.02.2021 16.12.2020 18.01.2021 16.11.2020	
2389.	III SISAČKO-MOSLAVAČKA	JASENOVAC	KOŠUTARICA	318825	1098	1633	LIVADA	ZAKUP ZAJEDNIČ-KIH PAŠNJAKA		PRIVREMENO KORI-ŠTENJE PAŠNJAKA U VLASNIŠTVU RH	30.10.2020 02.02.2021 16.12.2020 18.01.2021 16.11.2020	
2390.	III SISAČKO-MOSLAVAČKA	JASENOVAC	KOŠUTARICA	318825	1099/1	313	LIVADA	ZAKUP ZAJEDNIČ-KIH PAŠNJAKA		PRIVREMENO KORI-ŠTENJE PAŠNJAKA U VLASNIŠTVU RH	30.10.2020 02.02.2021 16.12.2020 18.01.2021 16.11.2020	
2391.	III SISAČKO-MOSLAVAČKA	JASENOVAC	KOŠUTARICA	318825	1099/2	234	LIVADA	ZAKUP ZAJEDNIČ-KIH PAŠNJAKA		PRIVREMENO KORI-ŠTENJE PAŠNJAKA U VLASNIŠTVU RH	30.10.2020 02.02.2021 16.12.2020 18.01.2021 16.11.2020	

OPĆINA JASENOVAC: PRIKAZ RASPOLAGANJA PO KATASTARSKIM ČESTICAMA I OBLICIMA RASPOLAGANJA												
r.br	Županija	Općina	Katastarska općina naziv	Katastarska općina brojčana oznaka	Katastarska čestica broj	Katastarska čestica površina m²	Katastarska čestica način uporabe/ katastarska kultura	Katastarska čestica predviđeni oblik raspolaganja	Katastarska čestica specifičnosti	Katastarska čestica dosadašnji oblik raspolaganja	Katastarska čestica trajanje raspolaganja (do datuma)	NAPOMENA
1	2	3	4	5	6	7	8	9	10	11	12	13
2392.	III SISAČKO-MOSLAVAČKA	JASENOVAC	KOŠUTARICA	318825	1099/4	76	LIVADA	ZAKUP ZAJEDNIČ-KIH PAŠNJAKA		PRIVREMENO KORI-ŠTENJE PAŠNJAKA U VLASNIŠTVU RH	30.10.2020 02.02.2021 16.12.2020 18.01.2021 16.11.2020	
2393.	III SISAČKO-MOSLAVAČKA	JASENOVAC	KOŠUTARICA	318825	1099/5	29	LIVADA	ZAKUP ZAJEDNIČ-KIH PAŠNJAKA		PRIVREMENO KORI-ŠTENJE PAŠNJAKA U VLASNIŠTVU RH	30.10.2020 02.02.2021 16.12.2020 18.01.2021 16.11.2020	
2394.	III SISAČKO-MOSLAVAČKA	JASENOVAC	KOŠUTARICA	318825	1101/1	1845	LIVADA	ZAKUP ZAJEDNIČ-KIH PAŠNJAKA		PRIVREMENO KORI-ŠTENJE PAŠNJAKA U VLASNIŠTVU RH	30.10.2020 02.02.2021 16.12.2020 18.01.2021 16.11.2020	
2395.	III SISAČKO-MOSLAVAČKA	JASENOVAC	KOŠUTARICA	318825	1101/2	1744	LIVADA	ZAKUP ZAJEDNIČ-KIH PAŠNJAKA		PRIVREMENO KORI-ŠTENJE PAŠNJAKA U VLASNIŠTVU RH	30.10.2020 02.02.2021 16.12.2020 18.01.2021 16.11.2020	
2396.	III SISAČKO-MOSLAVAČKA	JASENOVAC	KOŠUTARICA	318825	1101/3	1676	LIVADA	ZAKUP ZAJEDNIČ-KIH PAŠNJAKA		PRIVREMENO KORI-ŠTENJE PAŠNJAKA U VLASNIŠTVU RH	30.10.2020 02.02.2021 16.12.2020 18.01.2021 16.11.2020	
2397.	III SISAČKO-MOSLAVAČKA	JASENOVAC	KOŠUTARICA	318825	1102	5754	LIVADA	ZAKUP ZAJEDNIČ-KIH PAŠNJAKA		PRIVREMENO KORI-ŠTENJE PAŠNJAKA U VLASNIŠTVU RH	30.10.2020 02.02.2021 16.12.2020 18.01.2021 16.11.2020	
2398.	III SISAČKO-MOSLAVAČKA	JASENOVAC	KOŠUTARICA	318825	1103/1	1885	LIVADA	ZAKUP ZAJEDNIČ-KIH PAŠNJAKA		PRIVREMENO KORI-ŠTENJE PAŠNJAKA U VLASNIŠTVU RH	30.10.2020 02.02.2021 16.12.2020 18.01.2021 16.11.2020	
2399.	III SISAČKO-MOSLAVAČKA	JASENOVAC	KOŠUTARICA	318825	1103/2	1964	LIVADA	ZAKUP ZAJEDNIČ-KIH PAŠNJAKA		PRIVREMENO KORI-ŠTENJE PAŠNJAKA U VLASNIŠTVU RH	30.10.2020 02.02.2021 16.12.2020 18.01.2021 16.11.2020	
2400.	III SISAČKO-MOSLAVAČKA	JASENOVAC	KOŠUTARICA	318825	1103/3	2043	LIVADA	ZAKUP ZAJEDNIČ-KIH PAŠNJAKA		PRIVREMENO KORI-ŠTENJE PAŠNJAKA U VLASNIŠTVU RH	30.10.2020 02.02.2021 16.12.2020 18.01.2021 16.11.2020	
2401.	III SISAČKO-MOSLAVAČKA	JASENOVAC	KOŠUTARICA	318825	1103/4	1575	LIVADA	ZAKUP ZAJEDNIČ-KIH PAŠNJAKA		PRIVREMENO KORI-ŠTENJE PAŠNJAKA U VLASNIŠTVU RH	30.10.2020 02.02.2021 16.12.2020 18.01.2021 16.11.2020	
2402.	III SISAČKO-MOSLAVAČKA	JASENOVAC	KOŠUTARICA	318825	1103/5	1618	LIVADA	ZAKUP ZAJEDNIČ-KIH PAŠNJAKA		PRIVREMENO KORI-ŠTENJE PAŠNJAKA U VLASNIŠTVU RH	30.10.2020 02.02.2021 16.12.2020 18.01.2021 16.11.2020	

OPĆINA JASENOVAC: PRIKAZ RASPOLAGANJA PO KATASTARSKIM ČESTICAMA I OBLICIMA RASPOLAGANJA												
r.br	Županija	Općina	Katastarska općina naziv	Katastarska općina brojčana oznaka	Katastarska čestica broj	Katastarska čestica površina m²	Katastarska čestica način uporabe/ katastarska kultura	Katastarska čestica predviđeni oblik raspolaganja	Katastarska čestica specifičnosti	Katastarska čestica dosadašnji oblik raspolaganja	Katastarska čestica trajanje raspolaganja (do datuma)	NAPOMENA
1	2	3	4	5	6	7	8	9	10	11	12	13
2403.	III SISAČKO-MOSLAVAČKA	JASENOVAC	KOŠUTARICA	318825	1104	1755	LIVADA	ZAKUP ZAJEDNIČ-KIH PAŠNJAKA		PRIVREMENO KORI-ŠTENJE PAŠNJAKA U VLASNIŠTVU RH	30.10.2020 02.02.2021 16.12.2020 18.01.2021 16.11.2020	
2404.	III SISAČKO-MOSLAVAČKA	JASENOVAC	KOŠUTARICA	318825	1105	1298	LIVADA	ZAKUP ZAJEDNIČ-KIH PAŠNJAKA		PRIVREMENO KORI-ŠTENJE PAŠNJAKA U VLASNIŠTVU RH	30.10.2020 02.02.2021 16.12.2020 18.01.2021 16.11.2020	
2405.	III SISAČKO-MOSLAVAČKA	JASENOVAC	KOŠUTARICA	318825	1106	1532	LIVADA	ZAKUP ZAJEDNIČ-KIH PAŠNJAKA		PRIVREMENO KORI-ŠTENJE PAŠNJAKA U VLASNIŠTVU RH	30.10.2020 02.02.2021 16.12.2020 18.01.2021 16.11.2020	
2406.	III SISAČKO-MOSLAVAČKA	JASENOVAC	KOŠUTARICA	318825	1107/1	896	LIVADA	ZAKUP ZAJEDNIČ-KIH PAŠNJAKA		PRIVREMENO KORI-ŠTENJE PAŠNJAKA U VLASNIŠTVU RH	30.10.2020 02.02.2021 16.12.2020 18.01.2021 16.11.2020	
2407.	III SISAČKO-MOSLAVAČKA	JASENOVAC	KOŠUTARICA	318825	1107/2	892	LIVADA	ZAKUP ZAJEDNIČ-KIH PAŠNJAKA		PRIVREMENO KORI-ŠTENJE PAŠNJAKA U VLASNIŠTVU RH	30.10.2020 02.02.2021 16.12.2020 18.01.2021 16.11.2020	
2408.	III SISAČKO-MOSLAVAČKA	JASENOVAC	KOŠUTARICA	318825	1108	2435	LIVADA	ZAKUP ZAJEDNIČ-KIH PAŠNJAKA		PRIVREMENO KORI-ŠTENJE PAŠNJAKA U VLASNIŠTVU RH	30.10.2020 02.02.2021 16.12.2020 18.01.2021 16.11.2020	
2409.	III SISAČKO-MOSLAVAČKA	JASENOVAC	KOŠUTARICA	318825	1110	3748	LIVADA	ZAKUP ZAJEDNIČ-KIH PAŠNJAKA		PRIVREMENO KORI-ŠTENJE PAŠNJAKA U VLASNIŠTVU RH	30.10.2020 02.02.2021 16.12.2020 18.01.2021 16.11.2020	
2410.	III SISAČKO-MOSLAVAČKA	JASENOVAC	KOŠUTARICA	318825	1111	1356	LIVADA	ZAKUP ZAJEDNIČ-KIH PAŠNJAKA		PRIVREMENO KORI-ŠTENJE PAŠNJAKA U VLASNIŠTVU RH	30.10.2020 02.02.2021 16.12.2020 18.01.2021 16.11.2020	
2411.	III SISAČKO-MOSLAVAČKA	JASENOVAC	KOŠUTARICA	318825	1112/1	712	LIVADA	ZAKUP ZAJEDNIČ-KIH PAŠNJAKA		PRIVREMENO KORI-ŠTENJE PAŠNJAKA U VLASNIŠTVU RH	30.10.2020 02.02.2021 16.12.2020 18.01.2021 16.11.2020	
2412.	III SISAČKO-MOSLAVAČKA	JASENOVAC	KOŠUTARICA	318825	1112/2	712	LIVADA	ZAKUP ZAJEDNIČ-KIH PAŠNJAKA		PRIVREMENO KORI-ŠTENJE PAŠNJAKA U VLASNIŠTVU RH	30.10.2020 02.02.2021 16.12.2020 18.01.2021 16.11.2020	
2413.	III SISAČKO-MOSLAVAČKA	JASENOVAC	KOŠUTARICA	318825	1113	1194	LIVADA	ZAKUP ZAJEDNIČ-KIH PAŠNJAKA		PRIVREMENO KORI-ŠTENJE PAŠNJAKA U VLASNIŠTVU RH	30.10.2020 02.02.2021 16.12.2020 18.01.2021 16.11.2020	

OPĆINA JASENOVAC: PRIKAZ RASPOLAGANJA PO KATASTARSKIM ČESTICAMA I OBLICIMA RASPOLAGANJA												
r.br	Županija	Općina	Katastarska općina naziv	Katastarska općina brojčana oznaka	Katastarska čestica broj	Katastarska čestica površina m²	Katastarska čestica način uporabe/ katastarska kultura	Katastarska čestica predviđeni oblik raspolaganja	Katastarska čestica specifičnosti	Katastarska čestica dosadašnji oblik raspolaganja	Katastarska čestica trajanje raspolaganja (do datuma)	NAPOMENA
1	2	3	4	5	6	7	8	9	10	11	12	13
2414.	III SISAČKO-MOSLAVAČKA	JASENOVAC	KOŠUTARICA	318825	1114	845	LIVADA	ZAKUP ZAJEDNIČ-KIH PAŠNJAKA		PRIVREMENO KORI-ŠTENJE PAŠNJAKA U VLASNIŠTVU RH	30.10.2020 02.02.2021 16.12.2020 18.01.2021 16.11.2020	
2415.	III SISAČKO-MOSLAVAČKA	JASENOVAC	KOŠUTARICA	318825	1115	1615	LIVADA	ZAKUP ZAJEDNIČ-KIH PAŠNJAKA		PRIVREMENO KORI-ŠTENJE PAŠNJAKA U VLASNIŠTVU RH	30.10.2020 02.02.2021 16.12.2020 18.01.2021 16.11.2020	
2416.	III SISAČKO-MOSLAVAČKA	JASENOVAC	KOŠUTARICA	318825	1116	2838	LIVADA	ZAKUP ZAJEDNIČ-KIH PAŠNJAKA		PRIVREMENO KORI-ŠTENJE PAŠNJAKA U VLASNIŠTVU RH	30.10.2020 02.02.2021 16.12.2020 18.01.2021 16.11.2020	
2417.	III SISAČKO-MOSLAVAČKA	JASENOVAC	KOŠUTARICA	318825	1117	2733	LIVADA	ZAKUP ZAJEDNIČ-KIH PAŠNJAKA		PRIVREMENO KORI-ŠTENJE PAŠNJAKA U VLASNIŠTVU RH	30.10.2020 02.02.2021 16.12.2020 18.01.2021 16.11.2020	
2418.	III SISAČKO-MOSLAVAČKA	JASENOVAC	KOŠUTARICA	318825	1118	3471	LIVADA	ZAKUP ZAJEDNIČ-KIH PAŠNJAKA		PRIVREMENO KORI-ŠTENJE PAŠNJAKA U VLASNIŠTVU RH	30.10.2020 02.02.2021 16.12.2020 18.01.2021 16.11.2020	
2419.	III SISAČKO-MOSLAVAČKA	JASENOVAC	KOŠUTARICA	318825	1119	2611	LIVADA	ZAKUP ZAJEDNIČ-KIH PAŠNJAKA		PRIVREMENO KORI-ŠTENJE PAŠNJAKA U VLASNIŠTVU RH	30.10.2020 02.02.2021 16.12.2020 18.01.2021 16.11.2020	
2420.	III SISAČKO-MOSLAVAČKA	JASENOVAC	KOŠUTARICA	318825	1120	543	PAŠNJAK	ZAKUP ZAJEDNIČ-KIH PAŠNJAKA		PRIVREMENO KORI-ŠTENJE PAŠNJAKA U VLASNIŠTVU RH	30.10.2020 02.02.2021 16.12.2020 18.01.2021 16.11.2020	
2421.	III SISAČKO-MOSLAVAČKA	JASENOVAC	KOŠUTARICA	318825	1126	2259	PAŠNJAK	ZAKUP ZAJEDNIČ-KIH PAŠNJAKA		PRIVREMENO KORI-ŠTENJE PAŠNJAKA U VLASNIŠTVU RH	30.10.2020 02.02.2021 16.12.2020 18.01.2021 16.11.2020	
2422.	III SISAČKO-MOSLAVAČKA	JASENOVAC	KOŠUTARICA	318825	1127	1579	PAŠNJAK	ZAKUP ZAJEDNIČ-KIH PAŠNJAKA		PRIVREMENO KORI-ŠTENJE PAŠNJAKA U VLASNIŠTVU RH	30.10.2020 02.02.2021 16.12.2020 18.01.2021 16.11.2020	
2423.	III SISAČKO-MOSLAVAČKA	JASENOVAC	KOŠUTARICA	318825	1128	3190	PAŠNJAK	ZAKUP ZAJEDNIČ-KIH PAŠNJAKA		PRIVREMENO KORI-ŠTENJE PAŠNJAKA U VLASNIŠTVU RH	30.10.2020 02.02.2021 16.12.2020 18.01.2021 16.11.2020	
2424.	III SISAČKO-MOSLAVAČKA	JASENOVAC	KOŠUTARICA	318825	1129	9405	PAŠNJAK	ZAKUP ZAJEDNIČ-KIH PAŠNJAKA		PRIVREMENO KORI-ŠTENJE PAŠNJAKA U VLASNIŠTVU RH	30.10.2020 02.02.2021 16.12.2020 18.01.2021 16.11.2020	

OPĆINA JASENOVAC: PRIKAZ RASPOLAGANJA PO KATASTARSKIM ČESTICAMA I OBLICIMA RASPOLAGANJA												
r.br	Županija	Općina	Katastarska općina naziv	Katastarska općina brojčana oznaka	Katastarska čestica broj	Katastarska čestica površina m²	Katastarska čestica način uporabe/ katastarska kultura	Katastarska čestica predviđeni oblik raspolaganja	Katastarska čestica specifičnosti	Katastarska čestica dosadašnji oblik raspolaganja	Katastarska čestica trajanje raspolaganja (do datuma)	NAPOMENA
1	2	3	4	5	6	7	8	9	10	11	12	13
2425.	III SISAČKO-MOSLAVAČKA	JASENOVAC	KOŠUTARICA	318825	1130	10365	PAŠNJAK	ZAKUP ZAJEDNIČ-KIH PAŠNJAKA		PRIVREMENO KORI-ŠTENJE PAŠNJAKA U VLASNIŠTVU RH	30.10.2020 02.02.2021 16.12.2020 18.01.2021 16.11.2020	
2426.	III SISAČKO-MOSLAVAČKA	JASENOVAC	KOŠUTARICA	318825	1132	14264	PAŠNJAK	ZAKUP ZAJEDNIČ-KIH PAŠNJAKA		PRIVREMENO KORI-ŠTENJE PAŠNJAKA U VLASNIŠTVU RH	30.10.2020 02.02.2021 16.12.2020 18.01.2021 16.11.2020	
2427.	III SISAČKO-MOSLAVAČKA	JASENOVAC	KOŠUTARICA	318825	1134	17696	PAŠNJAK	ZAKUP ZAJEDNIČ-KIH PAŠNJAKA		PRIVREMENO KORI-ŠTENJE PAŠNJAKA U VLASNIŠTVU RH	30.10.2020 02.02.2021 16.12.2020 18.01.2021 16.11.2020	
2428.	III SISAČKO-MOSLAVAČKA	JASENOVAC	KOŠUTARICA	318825	1135	7211	PAŠNJAK	ZAKUP ZAJEDNIČ-KIH PAŠNJAKA		PRIVREMENO KORI-ŠTENJE PAŠNJAKA U VLASNIŠTVU RH	30.10.2020 02.02.2021 16.12.2020 18.01.2021 16.11.2020	
2429.	III SISAČKO-MOSLAVAČKA	JASENOVAC	KOŠUTARICA	318825	1136	3633	PAŠNJAK	ZAKUP ZAJEDNIČ-KIH PAŠNJAKA		PRIVREMENO KORI-ŠTENJE PAŠNJAKA U VLASNIŠTVU RH	30.10.2020 02.02.2021 16.12.2020 18.01.2021 16.11.2020	
2430.	III SISAČKO-MOSLAVAČKA	JASENOVAC	KOŠUTARICA	318825	1137	4643	PAŠNJAK	ZAKUP ZAJEDNIČ-KIH PAŠNJAKA		PRIVREMENO KORI-ŠTENJE PAŠNJAKA U VLASNIŠTVU RH	30.10.2020 02.02.2021 16.12.2020 18.01.2021 16.11.2020	
2431.	III SISAČKO-MOSLAVAČKA	JASENOVAC	KOŠUTARICA	318825	1140	1989	PAŠNJAK	ZAKUP ZAJEDNIČ-KIH PAŠNJAKA		PRIVREMENO KORI-ŠTENJE PAŠNJAKA U VLASNIŠTVU RH	30.10.2020 02.02.2021 16.12.2020 18.01.2021 16.11.2020	
2432.	III SISAČKO-MOSLAVAČKA	JASENOVAC	KOŠUTARICA	318825	1143	2600	PAŠNJAK	ZAKUP ZAJEDNIČ-KIH PAŠNJAKA		PRIVREMENO KORI-ŠTENJE PAŠNJAKA U VLASNIŠTVU RH	30.10.2020 02.02.2021 16.12.2020 18.01.2021 16.11.2020	
2433.	III SISAČKO-MOSLAVAČKA	JASENOVAC	KOŠUTARICA	318825	1144	6405	LIVADA	ZAKUP ZAJEDNIČ-KIH PAŠNJAKA		PRIVREMENO KORI-ŠTENJE PAŠNJAKA U VLASNIŠTVU RH	30.10.2020 02.02.2021 16.12.2020 18.01.2021 16.11.2020	
2434.	III SISAČKO-MOSLAVAČKA	JASENOVAC	KOŠUTARICA	318825	1145	4409	LIVADA	ZAKUP ZAJEDNIČ-KIH PAŠNJAKA		PRIVREMENO KORI-ŠTENJE PAŠNJAKA U VLASNIŠTVU RH	30.10.2020 02.02.2021 16.12.2020 18.01.2021 16.11.2020	
2435.	III SISAČKO-MOSLAVAČKA	JASENOVAC	KOŠUTARICA	318825	1146	4276	LIVADA	ZAKUP ZAJEDNIČ-KIH PAŠNJAKA		PRIVREMENO KORI-ŠTENJE PAŠNJAKA U VLASNIŠTVU RH	30.10.2020 02.02.2021 16.12.2020 18.01.2021 16.11.2020	

OPĆINA JASENOVAC: PRIKAZ RASPOLAGANJA PO KATASTARSKIM ČESTICAMA I OBLICIMA RASPOLAGANJA												
r.br	Županija	Općina	Katastarska općina naziv	Katastarska općina brojčana oznaka	Katastarska čestica broj	Katastarska čestica površina m²	Katastarska čestica način uporabe/ katastarska kultura	Katastarska čestica predviđeni oblik raspolaganja	Katastarska čestica specifičnosti	Katastarska čestica dosadašnji oblik raspolaganja	Katastarska čestica trajanje raspolaganja (do datuma)	NAPOMENA
1	2	3	4	5	6	7	8	9	10	11	12	13
2436.	III SISAČKO-MOSLAVAČKA	JASENOVAC	KOŠUTARICA	318825	1147	4981	LIVADA	ZAKUP ZAJEDNIČ-KIH PAŠNJAKA		PRIVREMENO KORI-ŠTENJE PAŠNJAKA U VLASNIŠTVU RH	30.10.2020 02.02.2021 16.12.2020 18.01.2021 16.11.2020	
2437.	III SISAČKO-MOSLAVAČKA	JASENOVAC	KOŠUTARICA	318825	1148	3607	LIVADA	ZAKUP ZAJEDNIČ-KIH PAŠNJAKA		PRIVREMENO KORI-ŠTENJE PAŠNJAKA U VLASNIŠTVU RH	30.10.2020 02.02.2021 16.12.2020 18.01.2021 16.11.2020	
2438.	III SISAČKO-MOSLAVAČKA	JASENOVAC	KOŠUTARICA	318825	1149/1	10660	LIVADA	ZAKUP ZAJEDNIČ-KIH PAŠNJAKA		PRIVREMENO KORI-ŠTENJE PAŠNJAKA U VLASNIŠTVU RH	30.10.2020 02.02.2021 16.12.2020 18.01.2021 16.11.2020	
2439.	III SISAČKO-MOSLAVAČKA	JASENOVAC	KOŠUTARICA	318825	1149/2	8095	LIVADA	ZAKUP ZAJEDNIČ-KIH PAŠNJAKA		PRIVREMENO KORI-ŠTENJE PAŠNJAKA U VLASNIŠTVU RH	30.10.2020 02.02.2021 16.12.2020 18.01.2021 16.11.2020	
2440.	III SISAČKO-MOSLAVAČKA	JASENOVAC	KOŠUTARICA	318825	1151	1367	LIVADA	ZAKUP ZAJEDNIČ-KIH PAŠNJAKA		PRIVREMENO KORI-ŠTENJE PAŠNJAKA U VLASNIŠTVU RH	30.10.2020 02.02.2021 16.12.2020 18.01.2021 16.11.2020	
2441.	III SISAČKO-MOSLAVAČKA	JASENOVAC	KOŠUTARICA	318825	1153	1363	LIVADA	ZAKUP ZAJEDNIČ-KIH PAŠNJAKA		PRIVREMENO KORI-ŠTENJE PAŠNJAKA U VLASNIŠTVU RH	30.10.2020 02.02.2021 16.12.2020 18.01.2021 16.11.2020	
2442.	III SISAČKO-MOSLAVAČKA	JASENOVAC	KOŠUTARICA	318825	1154/1	3061	LIVADA	ZAKUP ZAJEDNIČ-KIH PAŠNJAKA		PRIVREMENO KORI-ŠTENJE PAŠNJAKA U VLASNIŠTVU RH	30.10.2020 02.02.2021 16.12.2020 18.01.2021 16.11.2020	
2443.	III SISAČKO-MOSLAVAČKA	JASENOVAC	KOŠUTARICA	318825	1154/2	3172	LIVADA	ZAKUP ZAJEDNIČ-KIH PAŠNJAKA		PRIVREMENO KORI-ŠTENJE PAŠNJAKA U VLASNIŠTVU RH	30.10.2020 02.02.2021 16.12.2020 18.01.2021 16.11.2020	
2444.	III SISAČKO-MOSLAVAČKA	JASENOVAC	KOŠUTARICA	318825	1155/1	6761	LIVADA	ZAKUP ZAJEDNIČ-KIH PAŠNJAKA		PRIVREMENO KORI-ŠTENJE PAŠNJAKA U VLASNIŠTVU RH	30.10.2020 02.02.2021 16.12.2020 18.01.2021 16.11.2020	
2445.	III SISAČKO-MOSLAVAČKA	JASENOVAC	KOŠUTARICA	318825	1155/2	5370	LIVADA	ZAKUP ZAJEDNIČ-KIH PAŠNJAKA		PRIVREMENO KORI-ŠTENJE PAŠNJAKA U VLASNIŠTVU RH	30.10.2020 02.02.2021 16.12.2020 18.01.2021 16.11.2020	
2446.	III SISAČKO-MOSLAVAČKA	JASENOVAC	KOŠUTARICA	318825	1156	1388	LIVADA	ZAKUP ZAJEDNIČ-KIH PAŠNJAKA		PRIVREMENO KORI-ŠTENJE PAŠNJAKA U VLASNIŠTVU RH	30.10.2020 02.02.2021 16.12.2020 18.01.2021 16.11.2020	

OPĆINA JASENOVAC: PRIKAZ RASPOLAGANJA PO KATASTARSKIM ČESTICAMA I OBLICIMA RASPOLAGANJA												
r.br	Županija	Općina	Katastarska općina naziv	Katastarska općina brojčana oznaka	Katastarska čestica broj	Katastarska čestica površina m²	Katastarska čestica način uporabe/ katastarska kultura	Katastarska čestica predviđeni oblik raspolaganja	Katastarska čestica specifičnosti	Katastarska čestica dosadašnji oblik raspolaganja	Katastarska čestica trajanje raspolaganja (do datuma)	NAPOMENA
1	2	3	4	5	6	7	8	9	10	11	12	13
2447.	III SISAČKO-MOSLAVAČKA	JASENOVAC	KOŠUTARICA	318825	1157/1	6757	LIVADA	ZAKUP ZAJEDNIČ-KIH PAŠNJAKA		PRIVREMENO KORI-ŠTENJE PAŠNJAKA U VLASNIŠTVU RH	30.10.2020 02.02.2021 16.12.2020 18.01.2021 16.11.2020	
2448.	III SISAČKO-MOSLAVAČKA	JASENOVAC	KOŠUTARICA	318825	1157/2	2021	LIVADA	ZAKUP ZAJEDNIČ-KIH PAŠNJAKA		PRIVREMENO KORI-ŠTENJE PAŠNJAKA U VLASNIŠTVU RH	30.10.2020 02.02.2021 16.12.2020 18.01.2021 16.11.2020	
2449.	III SISAČKO-MOSLAVAČKA	JASENOVAC	KOŠUTARICA	318825	1157/3	1993	LIVADA	ZAKUP ZAJEDNIČ-KIH PAŠNJAKA		PRIVREMENO KORI-ŠTENJE PAŠNJAKA U VLASNIŠTVU RH	30.10.2020 02.02.2021 16.12.2020 18.01.2021 16.11.2020	
2450.	III SISAČKO-MOSLAVAČKA	JASENOVAC	KOŠUTARICA	318825	1158	1590	LIVADA	ZAKUP ZAJEDNIČ-KIH PAŠNJAKA		PRIVREMENO KORI-ŠTENJE PAŠNJAKA U VLASNIŠTVU RH	30.10.2020 02.02.2021 16.12.2020 18.01.2021 16.11.2020	
2451.	III SISAČKO-MOSLAVAČKA	JASENOVAC	KOŠUTARICA	318825	1160	1424	LIVADA	ZAKUP ZAJEDNIČ-KIH PAŠNJAKA		PRIVREMENO KORI-ŠTENJE PAŠNJAKA U VLASNIŠTVU RH	30.10.2020 02.02.2021 16.12.2020 18.01.2021 16.11.2020	
2452.	III SISAČKO-MOSLAVAČKA	JASENOVAC	KOŠUTARICA	318825	1162/2	3115	LIVADA	ZAKUP ZAJEDNIČ-KIH PAŠNJAKA		PRIVREMENO KORI-ŠTENJE PAŠNJAKA U VLASNIŠTVU RH	30.10.2020 02.02.2021 16.12.2020 18.01.2021 16.11.2020	
2453.	III SISAČKO-MOSLAVAČKA	JASENOVAC	KOŠUTARICA	318825	1163	3784	LIVADA	ZAKUP ZAJEDNIČ-KIH PAŠNJAKA		PRIVREMENO KORI-ŠTENJE PAŠNJAKA U VLASNIŠTVU RH	30.10.2020 02.02.2021 16.12.2020 18.01.2021 16.11.2020	
2454.	III SISAČKO-MOSLAVAČKA	JASENOVAC	KOŠUTARICA	318825	1164	11030	LIVADA	ZAKUP ZAJEDNIČ-KIH PAŠNJAKA		PRIVREMENO KORI-ŠTENJE PAŠNJAKA U VLASNIŠTVU RH	30.10.2020 02.02.2021 16.12.2020 18.01.2021 16.11.2020	
2455.	III SISAČKO-MOSLAVAČKA	JASENOVAC	KOŠUTARICA	318825	1165	5690	LIVADA	ZAKUP ZAJEDNIČ-KIH PAŠNJAKA		PRIVREMENO KORI-ŠTENJE PAŠNJAKA U VLASNIŠTVU RH	30.10.2020 02.02.2021 16.12.2020 18.01.2021 16.11.2020	
2456.	III SISAČKO-MOSLAVAČKA	JASENOVAC	KOŠUTARICA	318825	1166	11768	LIVADA	ZAKUP ZAJEDNIČ-KIH PAŠNJAKA		PRIVREMENO KORI-ŠTENJE PAŠNJAKA U VLASNIŠTVU RH	30.10.2020 02.02.2021 16.12.2020 18.01.2021 16.11.2020	
2457.	III SISAČKO-MOSLAVAČKA	JASENOVAC	KOŠUTARICA	318825	1167/1	5880	LIVADA	ZAKUP ZAJEDNIČ-KIH PAŠNJAKA		PRIVREMENO KORI-ŠTENJE PAŠNJAKA U VLASNIŠTVU RH	30.10.2020 02.02.2021 16.12.2020 18.01.2021 16.11.2020	

OPĆINA JASENOVAC: PRIKAZ RASPOLAGANJA PO KATASTARSKIM ČESTICAMA I OBLICIMA RASPOLAGANJA												
r.br	Županija	Općina	Katastarska općina naziv	Katastarska općina brojčana oznaka	Katastarska čestica broj	Katastarska čestica površina m²	Katastarska čestica način uporabe/ katastarska kultura	Katastarska čestica predviđeni oblik raspolaganja	Katastarska čestica specifičnosti	Katastarska čestica dosadašnji oblik raspolaganja	Katastarska čestica trajanje raspolaganja (do datuma)	NAPOMENA
1	2	3	4	5	6	7	8	9	10	11	12	13
2458.	III SISAČKO-MOSLAVAČKA	JASENOVAC	KOŠUTARICA	318825	1167/2	5883	LIVADA	ZAKUP ZAJEDNIČ-KIH PAŠNJAKA		PRIVREMENO KORI-ŠTENJE PAŠNJAKA U VLASNIŠTVU RH	30.10.2020 02.02.2021 16.12.2020 18.01.2021 16.11.2020	
2459.	III SISAČKO-MOSLAVAČKA	JASENOVAC	KOŠUTARICA	318825	1168	19498	PAŠNJAK	ZAKUP ZAJEDNIČ-KIH PAŠNJAKA		PRIVREMENO KORI-ŠTENJE PAŠNJAKA U VLASNIŠTVU RH	30.10.2020 02.02.2021 16.12.2020 18.01.2021 16.11.2020	
2460.	III SISAČKO-MOSLAVAČKA	JASENOVAC	KOŠUTARICA	318825	1170	407533	PAŠNJAK	ZAKUP ZAJEDNIČ-KIH PAŠNJAKA		PRIVREMENO KORI-ŠTENJE PAŠNJAKA U VLASNIŠTVU RH	30.10.2020 02.02.2021 16.12.2020 18.01.2021 16.11.2020	
2461.	III SISAČKO-MOSLAVAČKA	JASENOVAC	KOŠUTARICA	318825	1192	2428	LIVADA	ZAKUP ZAJEDNIČ-KIH PAŠNJAKA				
2462.	III SISAČKO-MOSLAVAČKA	JASENOVAC	KOŠUTARICA	318825	1193	6837	LIVADA	ZAKUP ZAJEDNIČ-KIH PAŠNJAKA				
2463.	III SISAČKO-MOSLAVAČKA	JASENOVAC	KOŠUTARICA	318825	1194	5251	LIVADA	ZAKUP ZAJEDNIČ-KIH PAŠNJAKA				
2464.	III SISAČKO-MOSLAVAČKA	JASENOVAC	KOŠUTARICA	318825	1195	2924	LIVADA	ZAKUP ZAJEDNIČ-KIH PAŠNJAKA		PRIVREMENO KORI-ŠTENJE PAŠNJAKA U VLASNIŠTVU RH	30.10.2020 02.02.2021 16.12.2020 18.01.2021 16.11.2020	
2465.	III SISAČKO-MOSLAVAČKA	JASENOVAC	KRAPJE	318841	124	1915	PAŠNJAK	PRODAJA				
2466.	III SISAČKO-MOSLAVAČKA	JASENOVAC	KRAPJE	318841	129	3549	LIVADA	PRODAJA				
2467.	III SISAČKO-MOSLAVAČKA	JASENOVAC	KRAPJE	318841	150/1	13389	ORANICA	OSTALE NAMJENE	P1, sustav navodnja-vanja postojeći			
2468.	III SISAČKO-MOSLAVAČKA	JASENOVAC	KRAPJE	318841	160	16565	ORANICA	ZAKUP	P1, sustav navod-njavanja postojeći u dijelu	PRIVREMENO KORIŠTENJE POLJOPRIVRED-NOG ZEMLJIŠTA U VLASNIŠTVU RH	02/05/2022	
2469.	III SISAČKO-MOSLAVAČKA	JASENOVAC	KRAPJE	318841	305	299288	ORANICA	ZAKUP	P1, sustav navod-njavanja postojeći u dijelu	DUGOGODIŠNJI ZAKUP POLJOPRI-VREDNOG ZEMLJI-ŠTA U VLASNIŠTVU RH	16/03/2061	
2470.	III SISAČKO-MOSLAVAČKA	JASENOVAC	KRAPJE	318841	307	292867	ORANICA	ZAKUP	P1, sustav navodnja-vanja postojeći	DUGOGODIŠNJI ZAKUP POLJOPRI-VREDNOG ZEMLJI-ŠTA U VLASNIŠTVU RH	16/03/2061	
2471.	III SISAČKO-MOSLAVAČKA	JASENOVAC	KRAPJE	318841	309	173869	ORANICA	ZAKUP	dio P1, dio P2, su-stav navodnjavanja postojeći u dijelu	DUGOGODIŠNJI ZAKUP POLJOPRI-VREDNOG ZEMLJI-ŠTA U VLASNIŠTVU RH	16/03/2061	

OPĆINA JASENOVAC: PRIKAZ RASPOLAGANJA PO KATASTARSKIM ČESTICAMA I OBLICIMA RASPOLAGANJA												
r.br	Županija	Općina	Katastarska općina naziv	Katastarska općina brojčana oznaka	Katastarska čestica broj	Katastarska čestica površina m²	Katastarska čestica način uporabe/ katastarska kultura	Katastarska čestica predviđeni oblik raspolaganja	Katastarska čestica specifičnosti	Katastarska čestica dosadašnji oblik raspolaganja	Katastarska čestica trajanje raspolaganja (do datuma)	NAPOMENA
1	2	3	4	5	6	7	8	9	10	11	12	13
2472.	III SISAČKO-MOSLAVAČKA	JASENOVAC	KRAPJE	318841	317	150835	ORANICA	ZAKUP	dio P2, sustav navodnjavanja postojeći u dijelu	DUGOGODIŠNJI ZAKUP POLJOPRIVREDNOG ZEMLJIŠTA U VLASNIŠTVU RH	16/03/2061	DJELOMIČNO JVD
2473.	III SISAČKO-MOSLAVAČKA	JASENOVAC	KRAPJE	318841	319	176127	ORANICA	ZAKUP	dio P2, sustav navodnjavanja postojeći u dijelu	DUGOGODIŠNJI ZAKUP POLJOPRIVREDNOG ZEMLJIŠTA U VLASNIŠTVU RH	16/03/2061	
2474.	III SISAČKO-MOSLAVAČKA	JASENOVAC	KRAPJE	318841	322	29761	ORANICA	ZAKUP	dio P2, sustav navodnjavanja postojeći u dijelu			
2475.	III SISAČKO-MOSLAVAČKA	JASENOVAC	KRAPJE	318841	352	220	VOĆNJAK	ZAKUP	NESREĐENO ZK			KULTURNO DOBRO
2476.	III SISAČKO-MOSLAVAČKA	JASENOVAC	KRAPJE	318841	503/1	8972	ORANICA	ZAKUP	P1 dio	PRIVREMENO KORIŠTENJE POLJOPRIVREDNOG ZEMLJIŠTA U VLASNIŠTVU RH	18/07/2021	
2477.	III SISAČKO-MOSLAVAČKA	JASENOVAC	KRAPJE	318841	503/2	1860	PAŠNJAK	ZAKUP	NESREĐENO ZK, P1 dio			KULTURNO DOBRO
2478.	III SISAČKO-MOSLAVAČKA	JASENOVAC	KRAPJE	318841	503/16	8038	ORANICA	ZAKUP	NESREĐENO ZK, P1 dio	PRIVREMENO KORIŠTENJE POLJOPRIVREDNOG ZEMLJIŠTA U VLASNIŠTVU RH	05/12/2021	KULTURNO DOBRO
2479.	III SISAČKO-MOSLAVAČKA	JASENOVAC	KRAPJE	318841	503/29	8275	ORANICA	ZAKUP	P1 dio	PRIVREMENO KORIŠTENJE POLJOPRIVREDNOG ZEMLJIŠTA U VLASNIŠTVU RH	05/12/2021	
2480.	III SISAČKO-MOSLAVAČKA	JASENOVAC	KRAPJE	318841	521	412411	ORANICA	ZAKUP	dio P1, sustav navodnjavanja postojeći u dijelu			kč potrebno parcelirati u svrhu povrata 2,5 ha (dio kč predviđen za kanal); DJELOMIČNO JVD
2481.	III SISAČKO-MOSLAVAČKA	JASENOVAC	KRAPJE	318841	566	23287	ORANICA	ZEMLJIŠTE OREĐENO ZA POVRAT	dijelom obraslo			
2482.	III SISAČKO-MOSLAVAČKA	JASENOVAC	KRAPJE	318841	576	22426	ORANICA	ZAKUP	dijelom obraslo, dio P1, sustav navodnjavanja postojeći u dijelu			
2483.	III SISAČKO-MOSLAVAČKA	JASENOVAC	KRAPJE	318841	578/2	32634	NEPLODNO	ZAKUP	dio P1, sustav navodnjavanja postojeći u dijelu,	PRIVREMENO KORIŠTENJE POLJOPRIVREDNOG ZEMLJIŠTA U VLASNIŠTVU RH	14/07/2021	
2484.	III SISAČKO-MOSLAVAČKA	JASENOVAC	MLAKA	318892	5	881	ORANICA	PRODAJA	sustav navodnjavanja postojeći			
2485.	III SISAČKO-MOSLAVAČKA	JASENOVAC	MLAKA	318892	9/1	1439	PAŠNJAK	PRODAJA	sustav navodnjavanja postojeći u dijelu			

OPĆINA JASENOVAC: PRIKAZ RASPOLAGANJA PO KATASTARSKIM ČESTICAMA I OBLICIMA RASPOLAGANJA												
r.br	Županija	Općina	Katastarska općina naziv	Katastarska općina brojčana oznaka	Katastarska čestica broj	Katastarska čestica površina m²	Katastarska čestica način uporabe/ katastarska kultura	Katastarska čestica predviđeni oblik raspolaganja	Katastarska čestica specifičnosti	Katastarska čestica dosadašnji oblik raspolaganja	Katastarska čestica trajanje raspolaganja (do datuma)	NAPOMENA
1	2	3	4	5	6	7	8	9	10	11	12	13
2486.	III SISAČKO-MOSLAVAČKA	JASENOVAC	MLAKA	318892	159	3575	PAŠNJAK	PRODAJA	sustav navodnjavanja postojeći u dijelu			
2487.	III SISAČKO-MOSLAVAČKA	JASENOVAC	MLAKA	318892	271	6474	PAŠNJAK	PRODAJA	sustav navodnjavanja postojeći u dijelu			
2488.	III SISAČKO-MOSLAVAČKA	JASENOVAC	MLAKA	318892	296	7539	LIVADA	PRODAJA	dio P1, sustav navodnjavanja postojeći u dijelu			
2489.	III SISAČKO-MOSLAVAČKA	JASENOVAC	MLAKA	318892	297	7395	LIVADA	PRODAJA	dio P1, sustav navodnjavanja postojeći u dijelu			
2490.	III SISAČKO-MOSLAVAČKA	JASENOVAC	MLAKA	318892	304	6959	LIVADA	PRODAJA	dio P1, sustav navodnjavanja postojeći u dijelu			
2491.	III SISAČKO-MOSLAVAČKA	JASENOVAC	MLAKA	318892	313/2	3165	LIVADA	PRODAJA	P1, sustav navodnjavanja postojeći u dijelu			
2492.	III SISAČKO-MOSLAVAČKA	JASENOVAC	MLAKA	318892	319/3	4496	LIVADA	PRODAJA	P1, sustav navodnjavanja postojeći u dijelu			
2493.	III SISAČKO-MOSLAVAČKA	JASENOVAC	MLAKA	318892	325/2	3021	LIVADA	PRODAJA	P1, sustav navodnjavanja postojeći u dijelu			
2494.	III SISAČKO-MOSLAVAČKA	JASENOVAC	MLAKA	318892	415/2	1147	ORANICA	PRODAJA	P1, sustav navodnjavanja postojeći u dijelu			
2495.	III SISAČKO-MOSLAVAČKA	JASENOVAC	MLAKA	318892	448/3	1417	LIVADA	ZAKUP	P1			DJELOMIČNO JVD
2496.	III SISAČKO-MOSLAVAČKA	JASENOVAC	MLAKA	318892	618	3762	ORANICA	ZAKUP	P1, sustav navodnjavanja postojeći u dijelu			DJELOMIČNO JVD
2497.	III SISAČKO-MOSLAVAČKA	JASENOVAC	MLAKA	318892	619	5600	ORANICA	ZAKUP	P1, sustav navodnjavanja postojeći u dijelu			DJELOMIČNO JVD
2498.	III SISAČKO-MOSLAVAČKA	JASENOVAC	MLAKA	318892	623/2	6042	ORANICA	ZAKUP	P1, sustav navodnjavanja postojeći u dijelu			DJELOMIČNO JVD
2499.	III SISAČKO-MOSLAVAČKA	JASENOVAC	MLAKA	318892	628/1	3402	ORANICA	ZAKUP	P1, sustav navodnjavanja postojeći u dijelu			DJELOMIČNO JVD
2500.	III SISAČKO-MOSLAVAČKA	JASENOVAC	MLAKA	318892	634	5082	ORANICA	ZAKUP	P1, sustav navodnjavanja postojeći u dijelu			DJELOMIČNO JVD
2501.	III SISAČKO-MOSLAVAČKA	JASENOVAC	MLAKA	318892	642/1	4647	ORANICA	PRODAJA	P1, sustav navodnjavanja postojeći			
2502.	III SISAČKO-MOSLAVAČKA	JASENOVAC	MLAKA	318892	642/2	4650	ORANICA	PRODAJA	P1, sustav navodnjavanja postojeći			
2503.	III SISAČKO-MOSLAVAČKA	JASENOVAC	MLAKA	318892	661	5657	ORANICA	PRODAJA	P1, sustav navodnjavanja postojeći u dijelu			
2504.	III SISAČKO-MOSLAVAČKA	JASENOVAC	MLAKA	318892	665/1	3244	ORANICA	PRODAJA	P1, sustav navodnjavanja postojeći			

OPĆINA JASENOVAC: PRIKAZ RASPOLAGANJA PO KATASTARSKIM ČESTICAMA I OBLICIMA RASPOLAGANJA												
r.br	Županija	Općina	Katastarska općina naziv	Katastarska općina brojčana oznaka	Katastarska čestica broj	Katastarska čestica površina m²	Katastarska čestica način uporabe/ katastarska kultura	Katastarska čestica predviđeni oblik raspolaganja	Katastarska čestica specifičnosti	Katastarska čestica dosadašnji oblik raspolaganja	Katastarska čestica trajanje raspolaganja (do datuma)	NAPOMENA
1	2	3	4	5	6	7	8	9	10	11	12	13
2505.	III SISAČKO-MOSLAVAČKA	JASENOVAC	MLAKA	318892	665/3	3241	ORANICA	PRODAJA	P1, sustav navodnja-vanja postojeći			
2506.	III SISAČKO-MOSLAVAČKA	JASENOVAC	MLAKA	318892	667	3593	ORANICA	PRODAJA	P1, sustav navodnja-vanja postojeći			
2507.	III SISAČKO-MOSLAVAČKA	JASENOVAC	MLAKA	318892	670	3730	ORANICA	PRODAJA	P1, sustav navodnja-vanja postojeći			
2508.	III SISAČKO-MOSLAVAČKA	JASENOVAC	MLAKA	318892	674	2755	ORANICA	PRODAJA	P1, sustav navodnja-vanja postojeći			
2509.	III SISAČKO-MOSLAVAČKA	JASENOVAC	MLAKA	318892	679	18228	ORANICA	ZAKUP	P1, sustav navodnja-vanja postojeći			
2510.	III SISAČKO-MOSLAVAČKA	JASENOVAC	MLAKA	318892	681/1	3424	ORANICA	ZAKUP	P1, sustav navodnja-vanja postojeći			
2511.	III SISAČKO-MOSLAVAČKA	JASENOVAC	MLAKA	318892	681/2	6805	ORANICA	ZAKUP	P1, sustav navodnja-vanja postojeći			
2512.	III SISAČKO-MOSLAVAČKA	JASENOVAC	MLAKA	318892	682	9315	ORANICA	ZAKUP	P1, sustav navodnja-vanja postojeći			
2513.	III SISAČKO-MOSLAVAČKA	JASENOVAC	MLAKA	318892	683/1	7211	ORANICA	ZAKUP	P1, sustav navodnja-vanja postojeći			
2514.	III SISAČKO-MOSLAVAČKA	JASENOVAC	MLAKA	318892	683/3	6017	ORANICA	ZAKUP	P1, sustav navodnja-vanja postojeći			
2515.	III SISAČKO-MOSLAVAČKA	JASENOVAC	MLAKA	318892	688/2	1672	ORANICA	PRODAJA	P1, sustav navod-njavanja postojeći u dijelu			
2516.	III SISAČKO-MOSLAVAČKA	JASENOVAC	MLAKA	318892	688/4	1939	ORANICA	PRODAJA	P1, sustav navodnja-vanja postojeći			
2517.	III SISAČKO-MOSLAVAČKA	JASENOVAC	MLAKA	318892	688/5	2043	ORANICA	PRODAJA	P1, sustav navodnja-vanja postojeći			
2518.	III SISAČKO-MOSLAVAČKA	JASENOVAC	MLAKA	318892	688/7	503	ORANICA	PRODAJA	P1, sustav navodnja-vanja postojeći			
2519.	III SISAČKO-MOSLAVAČKA	JASENOVAC	MLAKA	318892	690	45436	ORANICA	ZAKUP	P1 dio, sustav na-vodnjavanja postojeći u dijelu			DJELOMIČNO JVD
2520.	III SISAČKO-MOSLAVAČKA	JASENOVAC	MLAKA	318892	691/1	21346	PAŠNJAK	ZAKUP	P1 dio, sustav na-vodnjavanja postojeći u dijelu			DJELOMIČNO JVD
2521.	III SISAČKO-MOSLAVAČKA	JASENOVAC	MLAKA	318892	692/4	169	PAŠNJAK	PRODAJA	P1			
2522.	III SISAČKO-MOSLAVAČKA	JASENOVAC	MLAKA	318892	708	22562	PAŠNJAK	ZAKUP	dio u ŠGO			
2523.	III SISAČKO-MOSLAVAČKA	JASENOVAC	MLAKA	318892	712/1	10128	ORANICA	ZAKUP	P1 dio, sustav na-vodnjavanja postojeći u dijelu	PRIVREMENO KORIŠTENJE POLJOPRIVRED-NOG ZEMLJIŠTA U VLASNIŠTVU RH	21/11/2021	blok Gornji Bok
2524.	III SISAČKO-MOSLAVAČKA	JASENOVAC	MLAKA	318892	712/2	11020	ORANICA	ZAKUP	P1 , sustav navod-njavanja postojeći u dijelu	PRIVREMENO KORIŠTENJE POLJOPRIVRED-NOG ZEMLJIŠTA U VLASNIŠTVU RH	21/11/2021	blok Gornji Bok; DJELOMIČNO JVD

OPĆINA JASENOVAC: PRIKAZ RASPOLAGANJA PO KATASTARSKIM ČESTICAMA I OBLICIMA RASPOLAGANJA												
r.br	Županija	Općina	Katastarska općina naziv	Katastarska općina brojčana oznaka	Katastarska čestica broj	Katastarska čestica površina m²	Katastarska čestica način uporabe/ katastarska kultura	Katastarska čestica predviđeni oblik raspolaganja	Katastarska čestica specifičnosti	Katastarska čestica dosadašnji oblik raspolaganja	Katastarska čestica trajanje raspolaganja (do datuma)	NAPOMENA
1	2	3	4	5	6	7	8	9	10	11	12	13
2525.	III SISAČKO-MOSLAVAČKA	JASENOVAC	MLAKA	318892	712/3	10621	ORANICA	ZAKUP	P1 dio, sustav navodnjavanja postojeći u dijelu	PRIVREMENO KORIŠTENJE POLJOPRIVREDNOG ZEMLJIŠTA U VLASNIŠTVU RH	21/11/2021	blok Gornji Bok; DJELOMIČNO JVD
2526.	III SISAČKO-MOSLAVAČKA	JASENOVAC	MLAKA	318892	712/5	5776	PAŠNJAK	ZAKUP	sustav navodnjavanja postojeći u dijelu			
2527.	III SISAČKO-MOSLAVAČKA	JASENOVAC	MLAKA	318892	714/2	10020	PAŠNJAK	ZAKUP	P1 dio, sustav navodnjavanja postojeći u dijelu			blok Gornji Bok
2528.	III SISAČKO-MOSLAVAČKA	JASENOVAC	MLAKA	318892	730/1	1021258	PAŠNJAK	ZAKUP ZAJEDNIČKIH PAŠNJAKA		PRIVREMENO KORIŠTENJE PAŠNJAKA U VLASNIŠTVU RH	30.10.2020 02.02.2021 16.12.2020 18.01.2021 16.11.2020	
2529.	III SISAČKO-MOSLAVAČKA	JASENOVAC	MLAKA	318892	730/2	326461	PAŠNJAK	ZAKUP ZAJEDNIČKIH PAŠNJAKA	dio u ŠGO	PRIVREMENO KORIŠTENJE PAŠNJAKA U VLASNIŠTVU RH	30.10.2020 02.02.2021 16.12.2020 18.01.2021 16.11.2020	
2530.	III SISAČKO-MOSLAVAČKA	JASENOVAC	MLAKA	318892	731	22778	PAŠNJAK	ZAKUP ZAJEDNIČKIH PAŠNJAKA				
2531.	III SISAČKO-MOSLAVAČKA	JASENOVAC	MLAKA	318892	732	3428	PAŠNJAK	ZAKUP ZAJEDNIČKIH PAŠNJAKA				
2532.	III SISAČKO-MOSLAVAČKA	JASENOVAC	MLAKA	318892	735/1	616934	NEPLODNO	ZAKUP ZAJEDNIČKIH PAŠNJAKA		PRIVREMENO KORIŠTENJE PAŠNJAKA U VLASNIŠTVU RH	30.10.2020 02.02.2021 16.12.2020 18.01.2021 16.11.2020	U naravi pašnjak
2533.	III SISAČKO-MOSLAVAČKA	JASENOVAC	MLAKA	318892	735/2	298026	PAŠNJAK	ZAKUP ZAJEDNIČKIH PAŠNJAKA		PRIVREMENO KORIŠTENJE PAŠNJAKA U VLASNIŠTVU RH	30.10.2020 02.02.2021 16.12.2020 18.01.2021 16.11.2020	
2534.	III SISAČKO-MOSLAVAČKA	JASENOVAC	MLAKA	318892	736	8549	PAŠNJAK	ZAKUP ZAJEDNIČKIH PAŠNJAKA				
2535.	III SISAČKO-MOSLAVAČKA	JASENOVAC	MLAKA	318892	738	6211	PAŠNJAK	ZAKUP ZAJEDNIČKIH PAŠNJAKA				
2536.	III SISAČKO-MOSLAVAČKA	JASENOVAC	MLAKA	318892	739/2	2528	PAŠNJAK	ZAKUP ZAJEDNIČKIH PAŠNJAKA				
2537.	III SISAČKO-MOSLAVAČKA	JASENOVAC	MLAKA	318892	741/1	5024	PAŠNJAK	ZAKUP ZAJEDNIČKIH PAŠNJAKA				
2538.	III SISAČKO-MOSLAVAČKA	JASENOVAC	MLAKA	318892	746/1	1075320	PAŠNJAK	ZAKUP ZAJEDNIČKIH PAŠNJAKA	Dio u ŠGO	PRIVREMENO KORIŠTENJE PAŠNJAKA U VLASNIŠTVU RH	30.10.2020 02.02.2021 16.12.2020 18.01.2021 16.11.2020	
2539.	III SISAČKO-MOSLAVAČKA	JASENOVAC	MLAKA	318892	896	8337	PAŠNJAK	PRODAJA				
2540.	III SISAČKO-MOSLAVAČKA	JASENOVAC	MLAKA	318892	993/2	1165	ORANICA	ZAKUP	uz MSP, P1			blok Gornji Bok
2541.	III SISAČKO-MOSLAVAČKA	JASENOVAC	MLAKA	318892	994	2028	ORANICA	ZAKUP	uz MSP, P1			blok Gornji Bok

OPĆINA JASENOVAC: PRIKAZ RASPOLAGANJA PO KATASTARSKIM ČESTICAMA I OBLICIMA RASPOLAGANJA												
r.br	Županija	Općina	Katastarska općina naziv	Katastarska općina brojčana oznaka	Katastarska čestica broj	Katastarska čestica površina m²	Katastarska čestica način uporabe/ katastarska kultura	Katastarska čestica predviđeni oblik raspolaganja	Katastarska čestica specifičnosti	Katastarska čestica dosadašnji oblik raspolaganja	Katastarska čestica trajanje raspolaganja (do datuma)	NAPOMENA
1	2	3	4	5	6	7	8	9	10	11	12	13
2542.	III SISAČKO-MOSLAVAČKA	JASENOVAC	MLAKA	318892	995	2158	ORANICA	ZAKUP	P1 , sustav navod-njavanja postojeći u dijelu, uz MSP			blok Gornji Bok
2543.	III SISAČKO-MOSLAVAČKA	JASENOVAC	MLAKA	318892	996	2424	ORANICA	ZAKUP	uz MSP			blok Gornji Bok
2544.	III SISAČKO-MOSLAVAČKA	JASENOVAC	MLAKA	318892	997/2	1090	ORANICA	ZAKUP	P1			blok Gornji Bok
2545.	III SISAČKO-MOSLAVAČKA	JASENOVAC	MLAKA	318892	998	1054	ORANICA	ZAKUP	P1, sustav navod-njavanja postojeći u dijelu			blok Gornji Bok
2546.	III SISAČKO-MOSLAVAČKA	JASENOVAC	MLAKA	318892	999	903	ORANICA	ZAKUP	P1, sustav navod-njavanja postojeći u dijelu			blok Gornji Bok
2547.	III SISAČKO-MOSLAVAČKA	JASENOVAC	MLAKA	318892	1000	705	ORANICA	ZAKUP	P1, sustav navod-njavanja postojeći u dijelu			blok Gornji Bok
2548.	III SISAČKO-MOSLAVAČKA	JASENOVAC	MLAKA	318892	1001	1881	ORANICA	ZAKUP	P1, sustav navod-njavanja postojeći u dijelu			blok Gornji Bok
2549.	III SISAČKO-MOSLAVAČKA	JASENOVAC	MLAKA	318892	1002	4115	ORANICA	ZAKUP	P1, sustav navod-njavanja postojeći u dijelu			blok Gornji Bok
2550.	III SISAČKO-MOSLAVAČKA	JASENOVAC	MLAKA	318892	1003	7125	ORANICA	ZAKUP	P1, sustav navod-njavanja postojeći u dijelu, uz MSP			blok Gornji Bok
2551.	III SISAČKO-MOSLAVAČKA	JASENOVAC	MLAKA	318892	1004/2	5711	ORANICA	ZAKUP	P1, sustav navod-njavanja postojeći u dijelu			blok Gornji Bok
2552.	III SISAČKO-MOSLAVAČKA	JASENOVAC	MLAKA	318892	1005/1	3622	ORANICA	ZAKUP	P1, sustav navod-njavanja postojeći u dijelu			ZK-LIVADA
2553.	III SISAČKO-MOSLAVAČKA	JASENOVAC	MLAKA	318892	1005/2	3625	ORANICA	ZAKUP	P1, sustav navod-njavanja postojeći u dijelu			ZK- LIVADA
2554.	III SISAČKO-MOSLAVAČKA	JASENOVAC	MLAKA	318892	1005/3	3625	ORANICA	ZAKUP	P1, sustav navod-njavanja postojeći u dijelu			blok Gornji Bok
2555.	III SISAČKO-MOSLAVAČKA	JASENOVAC	MLAKA	318892	1010	1043	ORANICA	ZAKUP	P1			blok Gornji Bok
2556.	III SISAČKO-MOSLAVAČKA	JASENOVAC	MLAKA	318892	1011/1	1039	ORANICA	ZAKUP	P1			blok Gornji Bok
2557.	III SISAČKO-MOSLAVAČKA	JASENOVAC	MLAKA	318892	1012	1841	ORANICA	ZAKUP	P1			blok Gornji Bok
2558.	III SISAČKO-MOSLAVAČKA	JASENOVAC	MLAKA	318892	1013	3892	ORANICA	ZAKUP	P1 , sustav navod-njavanja postojeći u dijelu			blok Gornji Bok
2559.	III SISAČKO-MOSLAVAČKA	JASENOVAC	MLAKA	318892	1014	2769	ORANICA	ZAKUP	P1 , sustav navod-njavanja postojeći			blok Gornji Bok
2560.	III SISAČKO-MOSLAVAČKA	JASENOVAC	MLAKA	318892	1015	4762	PAŠNJAK	ZAKUP	P1 , sustav navod-njavanja postojeći			blok Gornji Bok
2561.	III SISAČKO-MOSLAVAČKA	JASENOVAC	MLAKA	318892	1016	3366	ORANICA	ZAKUP	P1 , sustav navod-njavanja postojeći			blok Gornji Bok; DJELOMIČNO JVD

OPĆINA JASENOVAC: PRIKAZ RASPOLAGANJA PO KATASTARSKIM ČESTICAMA I OBLICIMA RASPOLAGANJA												
r.br	Županija	Općina	Katastarska općina naziv	Katastarska općina brojčana oznaka	Katastarska čestica broj	Katastarska čestica površina m²	Katastarska čestica način uporabe/ katastarska kultura	Katastarska čestica predviđeni oblik raspolaganja	Katastarska čestica specifičnosti	Katastarska čestica dosadašnji oblik raspolaganja	Katastarska čestica trajanje raspolaganja (do datuma)	NAPOMENA
1	2	3	4	5	6	7	8	9	10	11	12	13
2562.	III SISAČKO-MOSLAVAČKA	JASENOVAC	MLAKA	318892	1019/2	2345	ORANICA	ZAKUP	P1 , sustav navod-njavanja postojeći u dijelu			blok Gornji Bok
2563.	III SISAČKO-MOSLAVAČKA	JASENOVAC	MLAKA	318892	1020/1	2877	ORANICA	ZAKUP	P1 , sustav navod-njavanja postojeći u dijelu			blok Gornji Bok
2564.	III SISAČKO-MOSLAVAČKA	JASENOVAC	MLAKA	318892	1020/2	2611	ORANICA	ZAKUP	P1 , sustav navod-njavanja postojeći u dijelu			blok Gornji Bok
2565.	III SISAČKO-MOSLAVAČKA	JASENOVAC	MLAKA	318892	1021/1	813	ORANICA	ZAKUP	P1 , sustav navod-njavanja postojeći			ZK-KUĆA I DVO-RIŠTE
2566.	III SISAČKO-MOSLAVAČKA	JASENOVAC	MLAKA	318892	1021/2	3050	ORANICA	ZAKUP	P1 , sustav navod-njavanja postojeći u dijelu			blok Gornji Bok; ZK-VRT
2567.	III SISAČKO-MOSLAVAČKA	JASENOVAC	MLAKA	318892	1022/1	1460	ORANICA	ZAKUP	P1 , sustav navod-njavanja postojeći			blok Gornji Bok
2568.	III SISAČKO-MOSLAVAČKA	JASENOVAC	MLAKA	318892	1022/2	611	ORANICA	ZAKUP	P1 , sustav navod-njavanja postojeći u dijelu			blok Gornji Bok
2569.	III SISAČKO-MOSLAVAČKA	JASENOVAC	MLAKA	318892	1024	2180	ORANICA	ZAKUP	P1 , sustav navod-njavanja postojeći u dijelu			blok Gornji Bok
2570.	III SISAČKO-MOSLAVAČKA	JASENOVAC	MLAKA	318892	1025	1172	ORANICA	ZAKUP	P1 , sustav navod-njavanja postojeći u dijelu			blok Gornji Bok
2571.	III SISAČKO-MOSLAVAČKA	JASENOVAC	MLAKA	318892	1026	5888	ORANICA	ZAKUP	P1 , sustav navod-njavanja postojeći u dijelu			blok Gornji Bok
2572.	III SISAČKO-MOSLAVAČKA	JASENOVAC	MLAKA	318892	1028	1352	ORANICA	ZAKUP	P1 , sustav navod-njavanja postojeći u dijelu			blok Gornji Bok
2573.	III SISAČKO-MOSLAVAČKA	JASENOVAC	MLAKA	318892	1029	1413	ORANICA	ZAKUP	P1 , sustav navod-njavanja postojeći u dijelu			blok Gornji Bok
2574.	III SISAČKO-MOSLAVAČKA	JASENOVAC	MLAKA	318892	1030	960	ORANICA	ZAKUP	P1 , sustav navod-njavanja postojeći u dijelu			blok Gornji Bok
2575.	III SISAČKO-MOSLAVAČKA	JASENOVAC	MLAKA	318892	1032	4132	ORANICA	ZAKUP	P1 , sustav navod-njavanja postojeći u dijelu			blok Gornji Bok
2576.	III SISAČKO-MOSLAVAČKA	JASENOVAC	MLAKA	318892	1034	1582	ORANICA	ZAKUP	P1 , sustav navod-njavanja postojeći u dijelu			blok Gornji Bok
2577.	III SISAČKO-MOSLAVAČKA	JASENOVAC	MLAKA	318892	1035	1162	ORANICA	ZAKUP	P1 , sustav navod-njavanja postojeći u dijelu			blok Gornji Bok
2578.	III SISAČKO-MOSLAVAČKA	JASENOVAC	MLAKA	318892	1037	1654	ORANICA	ZAKUP	P1 , sustav navod-njavanja postojeći u dijelu			blok Gornji Bok
2579.	III SISAČKO-MOSLAVAČKA	JASENOVAC	MLAKA	318892	1046	10276	ORANICA	ZAKUP	P1 DIO			blok Gornji Bok

OPĆINA JASENOVAC: PRIKAZ RASPOLAGANJA PO KATASTARSKIM ČESTICAMA I OBLICIMA RASPOLAGANJA												
r.br	Županija	Općina	Katastarska općina naziv	Katastarska općina brojčana oznaka	Katastarska čestica broj	Katastarska čestica površina m²	Katastarska čestica način uporabe/ katastarska kultura	Katastarska čestica predviđeni oblik raspolaganja	Katastarska čestica specifičnosti	Katastarska čestica dosadašnji oblik raspolaganja	Katastarska čestica trajanje raspolaganja (do datuma)	NAPOMENA
1	2	3	4	5	6	7	8	9	10	11	12	13
2580.	III SISAČKO-MOSLAVAČKA	JASENOVAC	MLAKA	318892	1047	381	ORANICA	ZAKUP	P1			blok Gornji Bok
2581.	III SISAČKO-MOSLAVAČKA	JASENOVAC	MLAKA	318892	1048	12624	ORANICA	ZAKUP	P1 , sustav navod-njavanja postojeći u dijelu	PRIVREMENO KORIŠTENJE POLJOPRIVRED-NOG ZEMLJIŠTA U VLASNIŠTVU RH	21/11/2021	blok Gornji Bok
2582.	III SISAČKO-MOSLAVAČKA	JASENOVAC	MLAKA	318892	1049	4474	ORANICA	ZAKUP	P1 , sustav navod-njavanja postojeći	DUGOGODIŠNJI ZAKUP POLJOPRI-VREDNOG ZEMLJI-ŠTA U VLASNIŠTVU RH	10/03/2061	blok Gornji Bok; DJELOMIČNO JVD
2583.	III SISAČKO-MOSLAVAČKA	JASENOVAC	MLAKA	318892	1050	2298	ORANICA	ZAKUP	P1 , sustav navod-njavanja postojeći	DUGOGODIŠNJI ZAKUP POLJOPRI-VREDNOG ZEMLJI-ŠTA U VLASNIŠTVU RH	10/03/2061	blok Gornji Bok
2584.	III SISAČKO-MOSLAVAČKA	JASENOVAC	MLAKA	318892	1051	15656	ORANICA	ZAKUP	P1 , sustav navod-njavanja postojeći	DUGOGODIŠNJI ZAKUP POLJOPRI-VREDNOG ZEMLJI-ŠTA U VLASNIŠTVU RH	10/03/2061	blok Gornji Bok
2585.	III SISAČKO-MOSLAVAČKA	JASENOVAC	MLAKA	318892	1052	4010	ORANICA	ZAKUP	P1 , sustav navod-njavanja postojeći	DUGOGODIŠNJI ZAKUP POLJOPRI-VREDNOG ZEMLJI-ŠTA U VLASNIŠTVU RH	10/03/2061	blok Gornji Bok
2586.	III SISAČKO-MOSLAVAČKA	JASENOVAC	MLAKA	318892	1053	1259659	ORANICA	ZAKUP	P1 , sustav navod-njavanja postojeći u dijelu	DUGOGODIŠNJI ZAKUP POLJOPRI-VREDNOG ZEMLJI-ŠTA U VLASNIŠTVU RH	10/03/2061	blok Gornji Bok; DJELOMIČNO JVD
2587.	III SISAČKO-MOSLAVAČKA	JASENOVAC	MLAKA	318892	1065/1	406	ORANICA	ZAKUP	P1	ZAKUP	16/01/2032	blok Gornji Bok; DJELOMIČNO JVD
2588.	III SISAČKO-MOSLAVAČKA	JASENOVAC	MLAKA	318892	1065/2	1068	ORANICA	ZAKUP	P1	ZAKUP	16/01/2032	blok Gornji Bok; DJELOMIČNO JVD
2589.					1066	2956	OSTALO	ZAKUP	Nesređeno ZK,P1 , sustav navodnjavanja postojeći u dijelu			blok Gornji Bok; DJELOMIČNO JVD
2590.	III SISAČKO-MOSLAVAČKA	JASENOVAC	MLAKA	318892	1067	12344	ORANICA	ZAKUP	P1 , sustav navod-njavanja postojeći u dijelu	ZAKUP	16/01/2032	blok Gornji Bok; DJELOMIČNO JVD
2591.	III SISAČKO-MOSLAVAČKA	JASENOVAC	MLAKA	318892	1068	6395	ORANICA	ZAKUP	P1 , sustav navod-njavanja postojeći u dijelu	ZAKUP	16/01/2032	blok Gornji Bok; DJELOMIČNO JVD
2592.					1069	3169	NEPLODNO	ZAKUP	P1 , sustav navod-njavanja postojeći u dijelu			blok Gornji Bok; DJELOMIČNO JVD
2593.	III SISAČKO-MOSLAVAČKA	JASENOVAC	MLAKA	318892	1070	6395	ORANICA	ZAKUP	P1 , sustav navod-njavanja postojeći u dijelu	ZAKUP	16/01/2032	blok Gornji Bok; DJELOMIČNO JVD

OPĆINA JASENOVAC: PRIKAZ RASPOLAGANJA PO KATASTARSKIM ČESTICAMA I OBLICIMA RASPOLAGANJA												
r.br	Županija	Općina	Katastarska općina naziv	Katastarska općina brojčana oznaka	Katastarska čestica broj	Katastarska čestica površina m²	Katastarska čestica način uporabe/ katastarska kultura	Katastarska čestica predviđeni oblik raspolaganja	Katastarska čestica specifičnosti	Katastarska čestica dosadašnji oblik raspolaganja	Katastarska čestica trajanje raspolaganja (do datuma)	NAPOMENA
1	2	3	4	5	6	7	8	9	10	11	12	13
2594.	III SISAČKO-MOSLAVAČKA	JASENOVAC	MLAKA	318892	1071	5791	ORANICA	ZAKUP	P1 , sustav navod-njavanja postojeći u dijelu	ZAKUP	16/01/2032	blok Gornji Bok; DJELOMIČNO JVD
2595.	III SISAČKO-MOSLAVAČKA	JASENOVAC	MLAKA	318892	1072/1	2942	ORANICA	ZAKUP	P1 , sustav navod-njavanja postojeći u dijelu	PRIVREMENO KORIŠTENJE POLJOPRIVRED-NOG ZEMLJIŠTA U VLASNIŠTVU RH	05/12/2021	blok Gornji Bok; DJELOMIČNO JVD
2596.	III SISAČKO-MOSLAVAČKA	JASENOVAC	MLAKA	318892	1072/2	1971	ORANICA	ZAKUP	P1 , sustav navod-njavanja postojeći u dijelu	ZAKUP	16/01/2032	blok Gornji Bok; DJELOMIČNO JVD
2597.	III SISAČKO-MOSLAVAČKA	JASENOVAC	MLAKA	318892	1074	6021	ORANICA	ZAKUP	P1 , sustav navod-njavanja postojeći u dijelu	ZAKUP	16/01/2032	blok Gornji Bok; DJELOMIČNO JVD
2598.	III SISAČKO-MOSLAVAČKA	JASENOVAC	MLAKA	318892	1075/1	2852	ORANICA	ZAKUP	P1 , sustav navod-njavanja postojeći u dijelu	ZAKUP	16/01/2032	blok Gornji Bok; DJELOMIČNO JVD
2599.	III SISAČKO-MOSLAVAČKA	JASENOVAC	MLAKA	318892	1075/2	2831	ORANICA	ZAKUP	P1 , sustav navod-njavanja postojeći u dijelu	PRIVREMENO KORIŠTENJE POLJOPRIVRED-NOG ZEMLJIŠTA U VLASNIŠTVU RH	05/12/2021	blok Gornji Bok; DJELOMIČNO JVD
2600.	III SISAČKO-MOSLAVAČKA	JASENOVAC	MLAKA	318892	1076	2251	ORANICA	ZAKUP	P1 , sustav navod-njavanja postojeći u dijelu	ZAKUP	16/01/2032	blok Gornji Bok; DJELOMIČNO JVD
2601.	III SISAČKO-MOSLAVAČKA	JASENOVAC	MLAKA	318892	1078	2032	ORANICA	ZAKUP	P1 , sustav navod-njavanja postojeći u dijelu	ZAKUP	16/01/2032	blok Gornji Bok; DJELOMIČNO JVD
2602.	III SISAČKO-MOSLAVAČKA	JASENOVAC	MLAKA	318892	1079/1	2237	ORANICA	ZAKUP	P1 , sustav navod-njavanja postojeći u dijelu	ZAKUP	16/01/2032	blok Gornji Bok; DJELOMIČNO JVD
2603.	III SISAČKO-MOSLAVAČKA	JASENOVAC	MLAKA	318892	1079/2	1971	ORANICA	ZAKUP	P1 , sustav navod-njavanja postojeći u dijelu	ZAKUP	16/01/2032	blok Gornji Bok; DJELOMIČNO JVD
2604.	III SISAČKO-MOSLAVAČKA	JASENOVAC	MLAKA	318892	1080	6452	ORANICA	ZAKUP	P1 , sustav navod-njavanja postojeći u dijelu	ZAKUP	16/01/2032	blok Gornji Bok; DJELOMIČNO JVD
2605.	III SISAČKO-MOSLAVAČKA	JASENOVAC	MLAKA	318892	1083/1	4057	ORANICA	ZAKUP	P1 , sustav navod-njavanja postojeći u dijelu	ZAKUP	16/01/2032	blok Gornji Bok; DJELOMIČNO JVD
2606.	III SISAČKO-MOSLAVAČKA	JASENOVAC	MLAKA	318892	1083/2	4014	ORANICA	ZAKUP	P1 , sustav navod-njavanja postojeći u dijelu	ZAKUP	16/01/2032	blok Gornji Bok; DJELOMIČNO JVD
2607.	III SISAČKO-MOSLAVAČKA	JASENOVAC	MLAKA	318892	1084	4909	ORANICA	ZAKUP	P1 , sustav navod-njavanja postojeći u dijelu	ZAKUP	16/01/2032	blok Gornji Bok; DJELOMIČNO JVD
2608.	III SISAČKO-MOSLAVAČKA	JASENOVAC	MLAKA	318892	1085	5114	ORANICA	ZAKUP	P1 , sustav navod-njavanja postojeći u dijelu	ZAKUP	16/01/2032	blok Gornji Bok; DJELOMIČNO JVD
2609.	III SISAČKO-MOSLAVAČKA	JASENOVAC	MLAKA	318892	1086	11078	ORANICA	ZAKUP	P1 , sustav navod-njavanja postojeći u dijelu	ZAKUP	16/01/2032	blok Gornji Bok; DJELOMIČNO JVD

OPĆINA JASENOVAC: PRIKAZ RASPOLAGANJA PO KATASTARSKIM ČESTICAMA I OBLICIMA RASPOLAGANJA												
r.br	Županija	Općina	Katastarska općina naziv	Katastarska općina brojčana oznaka	Katastarska čestica broj	Katastarska čestica površina m²	Katastarska čestica način uporabe/ katastarska kultura	Katastarska čestica predviđeni oblik raspolaganja	Katastarska čestica specifičnosti	Katastarska čestica dosadašnji oblik raspolaganja	Katastarska čestica trajanje raspolaganja (do datuma)	NAPOMENA
1	2	3	4	5	6	7	8	9	10	11	12	13
2610.	III SISAČKO-MOSLAVAČKA	JASENOVAC	MLAKA	318892	1091/1	2007	ORANICA	ZAKUP	P1 , sustav navod-njavanja postojeći u dijelu			
2611.	III SISAČKO-MOSLAVAČKA	JASENOVAC	MLAKA	318892	1093/1	8761	ORANICA	ZAKUP	P1 , sustav navod-njavanja postojeći u dijelu			
2612.	III SISAČKO-MOSLAVAČKA	JASENOVAC	MLAKA	318892	1093/2	8632	ORANICA	ZAKUP	P1 , sustav navod-njavanja postojeći u dijelu	ZAKUP	16/01/2032	blok Gornji Bok
2613.	III SISAČKO-MOSLAVAČKA	JASENOVAC	MLAKA	318892	1094/2	698	ORANICA	ZAKUP	P1			blok Gornji Bok
2614.	III SISAČKO-MOSLAVAČKA	JASENOVAC	MLAKA	318892	1096	9869	ORANICA	ZAKUP	P1 , sustav navod-njavanja postojeći			blok Gornji Bok
2615.	III SISAČKO-MOSLAVAČKA	JASENOVAC	MLAKA	318892	1097	13552	ORANICA	ZAKUP	P1 , sustav navod-njavanja postojeći u dijelu			blok Gornji Bok
2616.	III SISAČKO-MOSLAVAČKA	JASENOVAC	MLAKA	318892	1098	13459	ORANICA	ZAKUP	P1 , sustav navod-njavanja postojeći u dijelu	ZAKUP	16/01/2032	blok Gornji Bok
2617.	III SISAČKO-MOSLAVAČKA	JASENOVAC	MLAKA	318892	1099	9830	ORANICA	ZAKUP	P1 , sustav navod-njavanja postojeći	ZAKUP	16/01/2032	blok Gornji Bok
2618.	III SISAČKO-MOSLAVAČKA	JASENOVAC	MLAKA	318892	1100	5096	ORANICA	ZAKUP	P1 , sustav navod-njavanja postojeći	DUGOGODIŠNJI ZAKUP POLJOPRI-VREDNOG ZEMLJI-ŠTA U VLASNIŠTVU RH	10/03/2061	blok Gornji Bok
2619.	III SISAČKO-MOSLAVAČKA	JASENOVAC	MLAKA	318892	1101	12685	ORANICA	ZAKUP	P1 , sustav navod-njavanja postojeći	DUGOGODIŠNJI ZAKUP POLJOPRI-VREDNOG ZEMLJI-ŠTA U VLASNIŠTVU RH	10/03/2061	blok Gornji Bok
2620.	III SISAČKO-MOSLAVAČKA	JASENOVAC	MLAKA	318892	1102	12419	ORANICA	ZAKUP	P1 , sustav navod-njavanja postojeći	DUGOGODIŠNJI ZAKUP POLJOPRI-VREDNOG ZEMLJI-ŠTA U VLASNIŠTVU RH	10/03/2061	blok Gornji Bok
2621.	III SISAČKO-MOSLAVAČKA	JASENOVAC	MLAKA	318892	1103	13336	ORANICA	ZAKUP	P1 , sustav navod-njavanja postojeći	DUGOGODIŠNJI ZAKUP POLJOPRI-VREDNOG ZEMLJI-ŠTA U VLASNIŠTVU RH	10/03/2061	
2622.	III SISAČKO-MOSLAVAČKA	JASENOVAC	MLAKA	318892	1104/1	6747	ORANICA	ZAKUP	P1 , sustav navod-njavanja postojeći	DUGOGODIŠNJI ZAKUP POLJOPRI-VREDNOG ZEMLJI-ŠTA U VLASNIŠTVU RH	10/03/2061	blok Gornji Bok
2623.	III SISAČKO-MOSLAVAČKA	JASENOVAC	MLAKA	318892	1104/2	6744	ORANICA	ZAKUP	P1 , sustav navod-njavanja postojeći	DUGOGODIŠNJI ZAKUP POLJOPRI-VREDNOG ZEMLJI-ŠTA U VLASNIŠTVU RH	10/03/2061	blok Gornji Bok

OPĆINA JASENOVAC: PRIKAZ RASPOLAGANJA PO KATASTARSKIM ČESTICAMA I OBLICIMA RASPOLAGANJA												
r.br	Županija	Općina	Katastarska općina naziv	Katastarska općina brojčana oznaka	Katastarska čestica broj	Katastarska čestica površina m²	Katastarska čestica način uporabe/ katastarska kultura	Katastarska čestica predviđeni oblik raspolaganja	Katastarska čestica specifičnosti	Katastarska čestica dosadašnji oblik raspolaganja	Katastarska čestica trajanje raspolaganja (do datuma)	NAPOMENA
1	2	3	4	5	6	7	8	9	10	11	12	13
2624.	III SISAČKO-MOSLAVAČKA	JASENOVAC	MLAKA	318892	1105	12318	ORANICA	ZAKUP	P1 , sustav navod-njavanja postojeći	DUGOGODIŠNJI ZAKUP POLJOPRI-VREDNOG ZEMLJI-ŠTA U VLASNIŠTVU RH	10/03/2061	blok Gornji Bok; DJELOMIČNO JVD
2625.	III SISAČKO-MOSLAVAČKA	JASENOVAC	MLAKA	318892	1106/1	11509	ORANICA	ZAKUP	P1 , sustav navod-njavanja postojeći	DUGOGODIŠNJI ZAKUP POLJOPRI-VREDNOG ZEMLJI-ŠTA U VLASNIŠTVU RH	10/03/2061	blok Gornji Bok; DJELOMIČNO JVD
2626.	III SISAČKO-MOSLAVAČKA	JASENOVAC	MLAKA	318892	1106/2	19969	ORANICA	ZAKUP	P1 , sustav navod-njavanja postojeći	DUGOGODIŠNJI ZAKUP POLJOPRI-VREDNOG ZEMLJI-ŠTA U VLASNIŠTVU RH	10/03/2061	blok Gornji Bok; DJELOMIČNO JVD
2627.	III SISAČKO-MOSLAVAČKA	JASENOVAC	MLAKA	318892	1107/1	18404	ORANICA	ZAKUP	P1 , sustav navod-njavanja postojeći	DUGOGODIŠNJI ZAKUP POLJOPRI-VREDNOG ZEMLJI-ŠTA U VLASNIŠTVU RH	10/03/2061	blok Gornji Bok
2628.	III SISAČKO-MOSLAVAČKA	JASENOVAC	MLAKA	318892	1107/2	5755	ORANICA	ZAKUP	P1 , sustav navod-njavanja postojeći	DUGOGODIŠNJI ZAKUP POLJOPRI-VREDNOG ZEMLJI-ŠTA U VLASNIŠTVU RH	10/03/2061	blok Gornji Bok
2629.	III SISAČKO-MOSLAVAČKA	JASENOVAC	MLAKA	318892	1108/1	10862	ORANICA	ZAKUP	P1 , sustav navod-njavanja postojeći	DUGOGODIŠNJI ZAKUP POLJOPRI-VREDNOG ZEMLJI-ŠTA U VLASNIŠTVU RH	10/03/2061	blok Gornji Bok; DJELOMIČNO JVD
2630.	III SISAČKO-MOSLAVAČKA	JASENOVAC	MLAKA	318892	1108/2	1439	ORANICA	ZAKUP	P1 , sustav navod-njavanja postojeći			blok Gornji Bok; DJELOMIČNO JVD
2631.	III SISAČKO-MOSLAVAČKA	JASENOVAC	MLAKA	318892	1109/1	4316	ORANICA	ZAKUP	P1 , sustav navod-njavanja postojeći			blok Gornji Bok
2632.	III SISAČKO-MOSLAVAČKA	JASENOVAC	MLAKA	318892	1109/2	3575	ORANICA	ZAKUP	P1 , sustav navod-njavanja postojeći			DJELOMIČNO JVD
2633.	III SISAČKO-MOSLAVAČKA	JASENOVAC	MLAKA	318892	1123/1	3359	ORANICA	PRODAJA	P1 , sustav navod-njavanja postojeći u dijelu			
2634.	III SISAČKO-MOSLAVAČKA	JASENOVAC	MLAKA	318892	1123/2	3442	ORANICA	PRODAJA	P1 , sustav navod-njavanja postojeći u dijelu			
2635.	III SISAČKO-MOSLAVAČKA	JASENOVAC	MLAKA	318892	1130/2	2989	ORANICA	PRODAJA	P1 , sustav navod-njavanja postojeći u dijelu			
2636.	III SISAČKO-MOSLAVAČKA	JASENOVAC	MLAKA	318892	1131	4783	ORANICA	PRODAJA	P1 , sustav navod-njavanja postojeći u dijelu			
2637.	III SISAČKO-MOSLAVAČKA	JASENOVAC	MLAKA	318892	1140/1	1205	ORANICA	ZAKUP	P1			DJELOMIČNO JVD
2638.	III SISAČKO-MOSLAVAČKA	JASENOVAC	MLAKA	318892	1140/2	1813	ORANICA	ZAKUP	P1			

OPĆINA JASENOVAC: PRIKAZ RASPOLAGANJA PO KATASTARSKIM ČESTICAMA I OBLICIMA RASPOLAGANJA												
r.br	Županija	Općina	Katastarska općina naziv	Katastarska općina brojčana oznaka	Katastarska čestica broj	Katastarska čestica površina m²	Katastarska čestica način uporabe/ katastarska kultura	Katastarska čestica predviđeni oblik raspolaganja	Katastarska čestica specifičnosti	Katastarska čestica dosadašnji oblik raspolaganja	Katastarska čestica trajanje raspolaganja (do datuma)	NAPOMENA
1	2	3	4	5	6	7	8	9	10	11	12	13
2639.	III SISAČKO-MOSLAVAČKA	JASENOVAC	MLAKA	318892	1142/3	9976	ORANICA	ZAKUP	P1			
2640.	III SISAČKO-MOSLAVAČKA	JASENOVAC	MLAKA	318892	1144/2	712	ORANICA	ZAKUP	P1			
2641.	III SISAČKO-MOSLAVAČKA	JASENOVAC	MLAKA	318892	1145/2	705	ORANICA	ZAKUP	P1			
2642.	III SISAČKO-MOSLAVAČKA	JASENOVAC	MLAKA	318892	1146/1	1140	ORANICA	ZAKUP	P1			DJELOMIČNO JVD
2643.	III SISAČKO-MOSLAVAČKA	JASENOVAC	MLAKA	318892	1146/2	1734	ORANICA	ZAKUP	P1			
2644.	III SISAČKO-MOSLAVAČKA	JASENOVAC	MLAKA	318892	1146/4	1503	ORANICA	ZAKUP	P1			DJELOMIČNO JVD
2645.	III SISAČKO-MOSLAVAČKA	JASENOVAC	MLAKA	318892	1147/1	2392	ORANICA	ZAKUP	P1			
2646.	III SISAČKO-MOSLAVAČKA	JASENOVAC	MLAKA	318892	1147/2	2712	ORANICA	ZAKUP	P1			
2647.	III SISAČKO-MOSLAVAČKA	JASENOVAC	MLAKA	318892	1148/1	2392	ORANICA	ZAKUP	P1			
2648.	III SISAČKO-MOSLAVAČKA	JASENOVAC	MLAKA	318892	1148/2	2514	ORANICA	ZAKUP	P1			
2649.	III SISAČKO-MOSLAVAČKA	JASENOVAC	MLAKA	318892	1149/2	5773	ORANICA	ZAKUP	P1			
2650.	III SISAČKO-MOSLAVAČKA	JASENOVAC	MLAKA	318892	1149/5	5773	ORANICA	ZAKUP	P1			
2651.	III SISAČKO-MOSLAVAČKA	JASENOVAC	MLAKA	318892	1151	2615	PAŠNJAK	ZAKUP	P1			DJELOMIČNO JVD
2652.	III SISAČKO-MOSLAVAČKA	JASENOVAC	MLAKA	318892	1152	3960	PAŠNJAK	ZAKUP	P1			DJELOMIČNO JVD
2653.	III SISAČKO-MOSLAVAČKA	JASENOVAC	MLAKA	318892	1153	13131	ORANICA	ZAKUP	P1			
2654.	III SISAČKO-MOSLAVAČKA	JASENOVAC	MLAKA	318892	1154	3945	ORANICA	ZAKUP	P1			
2655.	III SISAČKO-MOSLAVAČKA	JASENOVAC	MLAKA	318892	1155	21983	ORANICA	ZAKUP	P1			DJELOMIČNO JVD
2656.	III SISAČKO-MOSLAVAČKA	JASENOVAC	MLAKA	318892	1157/2	9078	ORANICA	ZAKUP	P1 , sustav navod-njavanja postojeći u dijelu	PRIVREMENO KORIŠTENJE POLJOPRIVRED-NOG ZEMLJIŠTA U VLASNIŠTVU RH	26/10/2022	blok Gornji Bok; DJELOMIČNO JVD
2657.	III SISAČKO-MOSLAVAČKA	JASENOVAC	MLAKA	318892	1167/1	1971	ORANICA	ZAKUP	P1 , sustav navod-njavanja postojeći u dijelu	ZAKUP	24/08/2065	DJELOMIČNO JVD
2658.	III SISAČKO-MOSLAVAČKA	JASENOVAC	MLAKA	318892	1171	3100	ORANICA	ZAKUP	P1 , sustav navod-njavanja postojeći	ZAKUP	24/08/2065	blok Gornji Bok
2659.	III SISAČKO-MOSLAVAČKA	JASENOVAC	MLAKA	318892	1172	3546	ORANICA	ZAKUP	P1 , sustav navod-njavanja postojeći	ZAKUP	24/08/2065	blok Gornji Bok
2660.	III SISAČKO-MOSLAVAČKA	JASENOVAC	MLAKA	318892	1173/1	4061	ORANICA	PRODAJA	P1 , sustav navod-njavanja postojeći			
2661.	III SISAČKO-MOSLAVAČKA	JASENOVAC	MLAKA	318892	1180/2	1931	ORANICA	ZAKUP	P1 , sustav navod-njavanja postojeći u dijelu	PRIVREMENO KORIŠTENJE POLJOPRIVRED-NOG ZEMLJIŠTA U VLASNIŠTVU RH	26/10/2022	
2662.	III SISAČKO-MOSLAVAČKA	JASENOVAC	MLAKA	318892	1184/2	10405	ORANICA	ZAKUP	P1 , sustav navod-njavanja postojeći u dijelu	PRIVREMENO KORIŠTENJE POLJOPRIVRED-NOG ZEMLJIŠTA U VLASNIŠTVU RH	26/10/2022	DJELOMIČNO JVD

OPĆINA JASENOVAC: PRIKAZ RASPOLAGANJA PO KATASTARSKIM ČESTICAMA I OBLICIMA RASPOLAGANJA												
r.br	Županija	Općina	Katastarska općina naziv	Katastarska općina brojčana oznaka	Katastarska čestica broj	Katastarska čestica površina m²	Katastarska čestica način uporabe/ katastarska kultura	Katastarska čestica predviđeni oblik raspolaganja	Katastarska čestica specifičnosti	Katastarska čestica dosadašnji oblik raspolaganja	Katastarska čestica trajanje raspolaganja (do datuma)	NAPOMENA
1	2	3	4	5	6	7	8	9	10	11	12	13
2663.	III SISAČKO-MOSLAVAČKA	JASENOVAC	MLAKA	318892	1191	2100	ORANICA	ZAKUP	P1 , sustav navod-njavanja postojeći			
2664.	III SISAČKO-MOSLAVAČKA	JASENOVAC	MLAKA	318892	1191	2104	ORANICA	ZAKUP	P1 , sustav navod-njavanja postojeći			
2665.	III SISAČKO-MOSLAVAČKA	JASENOVAC	MLAKA	318892	1192	3431	ORANICA	ZAKUP	P1 , sustav navod-njavanja postojeći	ZAKUP	16/01/2032	
2666.	III SISAČKO-MOSLAVAČKA	JASENOVAC	MLAKA	318892	1194	3571	ORANICA	ZAKUP	P1 , sustav navod-njavanja postojeći			blok Gornji Bok
2667.	III SISAČKO-MOSLAVAČKA	JASENOVAC	MLAKA	318892	1195	3834	ORANICA	ZAKUP	P1 , sustav navod-njavanja postojeći	ZAKUP	16/01/2032	blok Gornji Bok
2668.	III SISAČKO-MOSLAVAČKA	JASENOVAC	MLAKA	318892	1196/1	2877	ORANICA	ZAKUP	P1 , sustav navod-njavanja postojeći	ZAKUP	16/01/2032	blok Gornji Bok
2669.	III SISAČKO-MOSLAVAČKA	JASENOVAC	MLAKA	318892	1196/2	5273	ORANICA	ZAKUP	P1 , sustav navod-njavanja postojeći	ZAKUP	16/01/2032	blok Gornji Bok
2670.	III SISAČKO-MOSLAVAČKA	JASENOVAC	MLAKA	318892	1196/3	2877	ORANICA	ZAKUP	P1 , sustav navod-njavanja postojeći			blok Gornji Bok
2671.	III SISAČKO-MOSLAVAČKA	JASENOVAC	MLAKA	318892	1197	11434	ORANICA	ZAKUP	P1 , sustav navod-njavanja postojeći	DUGOGODIŠNJI ZAKUP POLJOPRI-VREDNOG ZEMLJI-ŠTA U VLASNIŠTVU RH	10/03/2061	blok Gornji Bok
2672.	III SISAČKO-MOSLAVAČKA	JASENOVAC	MLAKA	318892	1198	6157	ORANICA	ZAKUP	P1 , sustav navod-njavanja postojeći	ZAKUP	16/01/2032	blok Gornji Bok
2673.	III SISAČKO-MOSLAVAČKA	JASENOVAC	MLAKA	318892	1199	5852	ORANICA	ZAKUP	P1 , sustav navod-njavanja postojeći	ZAKUP	16/01/2032	blok Gornji Bok
2674.	III SISAČKO-MOSLAVAČKA	JASENOVAC	MLAKA	318892	1200	8596	ORANICA	ZAKUP	P1 , sustav navod-njavanja postojeći	ZAKUP	16/01/2032	blok Gornji Bok
2675.	III SISAČKO-MOSLAVAČKA	JASENOVAC	MLAKA	318892	1201	3025	ORANICA	ZAKUP	P1 , sustav navod-njavanja postojeći	ZAKUP	16/01/2032	blok Gornji Bok
2676.	III SISAČKO-MOSLAVAČKA	JASENOVAC	MLAKA	318892	1203	8380	ORANICA	ZAKUP	P1 , sustav navod-njavanja postojeći	ZAKUP	16/01/2032	blok Gornji Bok
2677.	III SISAČKO-MOSLAVAČKA	JASENOVAC	MLAKA	318892	1206	5542	ORANICA	ZAKUP	P1 , sustav navod-njavanja postojeći			blok Gornji Bok
2678.	III SISAČKO-MOSLAVAČKA	JASENOVAC	MLAKA	318892	1210	7718	ORANICA	ZAKUP	P1 , sustav navod-njavanja postojeći	ZAKUP	24/08/2065	blok Gornji Bok
2679.	III SISAČKO-MOSLAVAČKA	JASENOVAC	MLAKA	318892	1211/2	4125	ORANICA	ZAKUP	P1 , sustav navod-njavanja postojeći	ZAKUP	24/08/2065	blok Gornji Bok; DJELOMIČNO JVD
2680.	III SISAČKO-MOSLAVAČKA	JASENOVAC	MLAKA	318892	1212	15760	ORANICA	ZAKUP	P1 , sustav navod-njavanja postojeći	ZAKUP	24/08/2065	blok Gornji Bok
2681.	III SISAČKO-MOSLAVAČKA	JASENOVAC	MLAKA	318892	1213	4338	ORANICA	ZAKUP	P1 , sustav navod-njavanja postojeći	ZAKUP	24/08/2065	blok Gornji Bok
2682.	III SISAČKO-MOSLAVAČKA	JASENOVAC	MLAKA	318892	1214	2769	ORANICA	ZAKUP	P1 , sustav navod-njavanja postojeći	ZAKUP	24/08/2065	blok Gornji Bok
2683.	III SISAČKO-MOSLAVAČKA	JASENOVAC	PUSKA	318965	35	525	VOĆNJAK	PRODAJA				ZK-oranica
2684.	III SISAČKO-MOSLAVAČKA	JASENOVAC	PUSKA	318965	37/1	324	ORANICA	PRODAJA				
2685.	III SISAČKO-MOSLAVAČKA	JASENOVAC	PUSKA	318965	172/1	417	PAŠNJAK	PRODAJA	sustav navodnjavanja postojeći			

OPĆINA JASENOVAC: PRIKAZ RASPOLAGANJA PO KATASTARSKIM ČESTICAMA I OBLICIMA RASPOLAGANJA												
r.br	Županija	Općina	Katastarska općina naziv	Katastarska općina brojčana oznaka	Katastarska čestica broj	Katastarska čestica površina m²	Katastarska čestica način uporabe/ katastarska kultura	Katastarska čestica predviđeni oblik raspolaganja	Katastarska čestica specifičnosti	Katastarska čestica dosadašnji oblik raspolaganja	Katastarska čestica trajanje raspolaganja (do datuma)	NAPOMENA
1	2	3	4	5	6	7	8	9	10	11	12	13
2686.	III SISAČKO-MOSLAVAČKA	JASENOVAC	PUSKA	318965	172/2	101	PAŠNJAK	PRODAJA	sustav navodnjavanja postojeći			
2687.	III SISAČKO-MOSLAVAČKA	JASENOVAC	PUSKA	318965	178	5755	ORANICA	ZAKUP	P1 , sustav navod-njavanja postojeći			blok Jasike; DJE-LOMIČNO JVD
2688.	III SISAČKO-MOSLAVAČKA	JASENOVAC	PUSKA	318965	217	737	ORANICA	PRODAJA	P1 , sustav navod-njavanja postojeći			
2689.	III SISAČKO-MOSLAVAČKA	JASENOVAC	PUSKA	318965	286/1	1007	PAŠNJAK	PRODAJA				
2690.	III SISAČKO-MOSLAVAČKA	JASENOVAC	PUSKA	318965	631	2183	LIVADA	PRODAJA	P1 dio , sustav na-vodnjavanja postojeći			
2691.	III SISAČKO-MOSLAVAČKA	JASENOVAC	PUSKA	318965	633	2474	ORANICA	PRODAJA	P1 dio , sustav na-vodnjavanja postojeći			ZK-livada
2692.	III SISAČKO-MOSLAVAČKA	JASENOVAC	PUSKA	318965	638	493	ORANICA	PRODAJA	P1			
2693.	III SISAČKO-MOSLAVAČKA	JASENOVAC	PUSKA	318965	639	295	ORANICA	PRODAJA	P1			
2694.	III SISAČKO-MOSLAVAČKA	JASENOVAC	PUSKA	318965	644	619	ORANICA	ZAKUP	P1			
2695.	III SISAČKO-MOSLAVAČKA	JASENOVAC	PUSKA	318965	645/1	8720	LIVADA	ZAKUP	P1 , sustav navod-njavanja postojeći u dijelu			
2696.	III SISAČKO-MOSLAVAČKA	JASENOVAC	PUSKA	318965	645/2	4702	ORANICA	ZAKUP	P1 , sustav navod-njavanja postojeći u dijelu			
2697.	III SISAČKO-MOSLAVAČKA	JASENOVAC	PUSKA	318965	647	626	ORANICA	ZAKUP	P1			
2698.	III SISAČKO-MOSLAVAČKA	JASENOVAC	PUSKA	318965	656	561	ORANICA	ZAKUP	Nesređeno ZK			pl-fiz.osoba
2699.	III SISAČKO-MOSLAVAČKA	JASENOVAC	PUSKA	318965	657	7060	ORANICA	ZAKUP	Nesređeno ZK			pl-fiz.osoba
2700.	III SISAČKO-MOSLAVAČKA	JASENOVAC	PUSKA	318965	658	7053	LIVADA	ZAKUP	P1 dio , sustav na-vodnjavanja postojeći u dijelu			ZK-oranica; DJE-LOMIČNO JVD
2701.	III SISAČKO-MOSLAVAČKA	JASENOVAC	PUSKA	318965	665/1	3356	ORANICA	PRODAJA	P1 dio , sustav na-vodnjavanja postojeći			
2702.	III SISAČKO-MOSLAVAČKA	JASENOVAC	PUSKA	318965	675	6241	ORANICA	ZAKUP	P1 dio , sustav na-vodnjavanja postojeći			RH 1/3
2703.	III SISAČKO-MOSLAVAČKA	JASENOVAC	PUSKA	318965	678	2075	ORANICA	ZAKUP	P1 dio , sustav na-vodnjavanja postojeći			RH 3/4
2704.	III SISAČKO-MOSLAVAČKA	JASENOVAC	PUSKA	318965	690	5366	ORANICA	PRODAJA	P1 dio , sustav na-vodnjavanja postojeći			
2705.	III SISAČKO-MOSLAVAČKA	JASENOVAC	PUSKA	318965	691	187	ORANICA	PRODAJA	P1			
2706.	III SISAČKO-MOSLAVAČKA	JASENOVAC	PUSKA	318965	695	126	PAŠNJAK	PRODAJA	P1			
2707.	III SISAČKO-MOSLAVAČKA	JASENOVAC	PUSKA	318965	723	888	PAŠNJAK	PRODAJA	P1			
2708.	III SISAČKO-MOSLAVAČKA	JASENOVAC	PUSKA	318965	735	2000	ORANICA	PRODAJA	P1 , sustav navod-njavanja postojeći			
2709.	III SISAČKO-MOSLAVAČKA	JASENOVAC	PUSKA	318965	769/1	1021	PAŠNJAK	PRODAJA	P1 , sustav navod-njavanja postojeći			
2710.	III SISAČKO-MOSLAVAČKA	JASENOVAC	PUSKA	318965	769/2	1021	PAŠNJAK	PRODAJA	P1 , sustav navod-njavanja postojeći			
2711.	III SISAČKO-MOSLAVAČKA	JASENOVAC	PUSKA	318965	776	2575	PAŠNJAK	ZAKUP	P1 dio , sustav na-vodnjavanja postojeći			DJELOMIČNO JVD

OPĆINA JASENOVAC: PRIKAZ RASPOLAGANJA PO KATASTARSKIM ČESTICAMA I OBLICIMA RASPOLAGANJA												
r.br	Županija	Općina	Katastarska općina naziv	Katastarska općina brojčana oznaka	Katastarska čestica broj	Katastarska čestica površina m²	Katastarska čestica način uporabe/ katastarska kultura	Katastarska čestica predviđeni oblik raspolaganja	Katastarska čestica specifičnosti	Katastarska čestica dosadašnji oblik raspolaganja	Katastarska čestica trajanje raspolaganja (do datuma)	NAPOMENA
1	2	3	4	5	6	7	8	9	10	11	12	13
2712.	III SISAČKO-MOSLAVAČKA	JASENOVAC	PUSKA	318965	776	2575	ORANICA	ZAKUP	P1 dio , sustav navodnjavanja postojeći			DJELOMIČNO JVD
2713.	III SISAČKO-MOSLAVAČKA	JASENOVAC	PUSKA	318965	777	2834	PAŠNJAK	ZAKUP	P1 dio , sustav navodnjavanja postojeći			ZK-oranica; DJELOMIČNO JVD
2714.	III SISAČKO-MOSLAVAČKA	JASENOVAC	PUSKA	318965	779	3032	PAŠNJAK	ZAKUP	P1 dio , sustav navodnjavanja postojeći			DJELOMIČNO JVD
2715.	III SISAČKO-MOSLAVAČKA	JASENOVAC	PUSKA	318965	781	1766	PAŠNJAK	ZAKUP	Nesređeno ZK, P1 dio, sustav navodnjavanja postojeći			DJELOMIČNO JVD
2716.	III SISAČKO-MOSLAVAČKA	JASENOVAC	PUSKA	318965	782	1288	PAŠNJAK	PRODAJA	P1 , sustav navodnjavanja postojeći			
2717.	III SISAČKO-MOSLAVAČKA	JASENOVAC	PUSKA	318965	784/1	3166	PAŠNJAK	PRODAJA	P1 , sustav navodnjavanja postojeći			
2718.	III SISAČKO-MOSLAVAČKA	JASENOVAC	PUSKA	318965	786	1047	LIVADA	PRODAJA	P1 , sustav navodnjavanja postojeći			
2719.	III SISAČKO-MOSLAVAČKA	JASENOVAC	PUSKA	318965	815	1406	PAŠNJAK	PRODAJA	P1			
2720.	III SISAČKO-MOSLAVAČKA	JASENOVAC	PUSKA	318965	823	2352	ORANICA	ZAKUP	P1 , sustav navodnjavanja postojeći			RH 1/2; DJELOMIČNO JVD
2721.	III SISAČKO-MOSLAVAČKA	JASENOVAC	PUSKA	318965	826	1658	LIVADA	ZAKUP	P1 , sustav navodnjavanja postojeći			
2722.	III SISAČKO-MOSLAVAČKA	JASENOVAC	PUSKA	318965	827	1975	ORANICA	ZAKUP	P1 , sustav navodnjavanja postojeći			blok Jasike; DJELOMIČNO JVD
2723.	III SISAČKO-MOSLAVAČKA	JASENOVAC	PUSKA	318965	836	3352	LIVADA	PRODAJA	P1 , sustav navodnjavanja postojeći			
2724.	III SISAČKO-MOSLAVAČKA	JASENOVAC	PUSKA	318965	840	4007	LIVADA	PRODAJA	P1 , sustav navodnjavanja postojeći			
2725.	III SISAČKO-MOSLAVAČKA	JASENOVAC	PUSKA	318965	841	281	LIVADA	ZAKUP	P1 , sustav navodnjavanja postojeći			
2726.	III SISAČKO-MOSLAVAČKA	JASENOVAC	PUSKA	318965	842	3816	ORANICA	ZAKUP	P1 , sustav navodnjavanja postojeći			blok Jasike; DJELOMIČNO JVD
2727.	III SISAČKO-MOSLAVAČKA	JASENOVAC	PUSKA	318965	865/2	1413	ORANICA	PRODAJA	P1 dio , sustav navodnjavanja postojeći			
2728.	III SISAČKO-MOSLAVAČKA	JASENOVAC	PUSKA	318965	924	108	ORANICA	PRODAJA				
2729.	III SISAČKO-MOSLAVAČKA	JASENOVAC	PUSKA	318965	925	50	PAŠNJAK	PRODAJA				
2730.	III SISAČKO-MOSLAVAČKA	JASENOVAC	PUSKA	318965	931	748	PAŠNJAK	PRODAJA				
2731.	III SISAČKO-MOSLAVAČKA	JASENOVAC	PUSKA	318965	943	9625	ORANICA	PRODAJA	P1 dio			
2732.	III SISAČKO-MOSLAVAČKA	JASENOVAC	PUSKA	318965	948	5949	ORANICA	PRODAJA	P1			
2733.	III SISAČKO-MOSLAVAČKA	JASENOVAC	PUSKA	318965	954	319	ORANICA	PRODAJA	P1			
2734.	III SISAČKO-MOSLAVAČKA	JASENOVAC	PUSKA	318965	956/1	1072	ORANICA	PRODAJA	P1			
2735.	III SISAČKO-MOSLAVAČKA	JASENOVAC	PUSKA	318965	973	745	PAŠNJAK	ZAKUP	P1			ZK-močvara
2736.	III SISAČKO-MOSLAVAČKA	JASENOVAC	PUSKA	318965	974	914	PAŠNJAK	ZAKUP	P1			ZK-oranica
2737.	III SISAČKO-MOSLAVAČKA	JASENOVAC	PUSKA	318965	975	637	PAŠNJAK	ZAKUP	P1			
2738.	III SISAČKO-MOSLAVAČKA	JASENOVAC	PUSKA	318965	976	622	PAŠNJAK	ZAKUP	P1			
2739.	III SISAČKO-MOSLAVAČKA	JASENOVAC	PUSKA	318965	977	2557	PAŠNJAK	ZAKUP	P1			

OPĆINA JASENOVAC: PRIKAZ RASPOLAGANJA PO KATASTARSKIM ČESTICAMA I OBLICIMA RASPOLAGANJA												
r.br	Županija	Općina	Katastarska općina naziv	Katastarska općina brojčana oznaka	Katastarska čestica broj	Katastarska čestica površina m²	Katastarska čestica način uporabe/ katastarska kultura	Katastarska čestica predviđeni oblik raspolaganja	Katastarska čestica specifičnosti	Katastarska čestica dosadašnji oblik raspolaganja	Katastarska čestica trajanje raspolaganja (do datuma)	NAPOMENA
1	2	3	4	5	6	7	8	9	10	11	12	13
2740.	III SISAČKO-MOSLAVAČKA	JASENOVAC	PUSKA	318965	978	1521	PAŠNJAK	ZAKUP	P1			RH 2/20
2741.	III SISAČKO-MOSLAVAČKA	JASENOVAC	PUSKA	318965	979	2392	PAŠNJAK	ZAKUP	P1			
2742.	III SISAČKO-MOSLAVAČKA	JASENOVAC	PUSKA	318965	983	2323	PAŠNJAK	ZAKUP	P1			
2743.	III SISAČKO-MOSLAVAČKA	JASENOVAC	PUSKA	318965	989	3924	PAŠNJAK	ZAKUP	P1 dio			
2744.	III SISAČKO-MOSLAVAČKA	JASENOVAC	PUSKA	318965	993	1748	PAŠNJAK	ZAKUP				DJELOMIČNO JVD
2745.	III SISAČKO-MOSLAVAČKA	JASENOVAC	PUSKA	318965	997	5744	PAŠNJAK	ZAKUP	Obraslo			PL-neplodno
2746.	III SISAČKO-MOSLAVAČKA	JASENOVAC	PUSKA	318965	998/3	3809	PAŠNJAK	ZAKUP	Obraslo			PL-neplodno
2747.	III SISAČKO-MOSLAVAČKA	JASENOVAC	PUSKA	318965	999	18138	PAŠNJAK	ZAKUP	dio P1			ZK-oranica; DJE-LOMIČNO JVD
2748.	III SISAČKO-MOSLAVAČKA	JASENOVAC	PUSKA	318965	1000	6190	PAŠNJAK	ZAKUP	dio P1			ZK-oranica
2749.	III SISAČKO-MOSLAVAČKA	JASENOVAC	PUSKA	318965	1001	8370	PAŠNJAK	ZAKUP	P1			ZK-oranica
2750.	III SISAČKO-MOSLAVAČKA	JASENOVAC	PUSKA	318965	1002/1	5395	PAŠNJAK	ZAKUP	P1 dio			
2751.	III SISAČKO-MOSLAVAČKA	JASENOVAC	PUSKA	318965	1002/2	7899	PAŠNJAK	ZAKUP	P1 dio			
2752.	III SISAČKO-MOSLAVAČKA	JASENOVAC	PUSKA	318965	1003	543	PAŠNJAK	ZAKUP				ZK-put
2753.	III SISAČKO-MOSLAVAČKA	JASENOVAC	PUSKA	318965	1004/1	2644	PAŠNJAK	ZAKUP				ZK-oranica
2754.	III SISAČKO-MOSLAVAČKA	JASENOVAC	PUSKA	318965	1004/2	2644	PAŠNJAK	ZAKUP				ZK-oranica
2755.	III SISAČKO-MOSLAVAČKA	JASENOVAC	PUSKA	318965	1004/3	1482	PAŠNJAK	ZAKUP				
2756.	III SISAČKO-MOSLAVAČKA	JASENOVAC	PUSKA	318965	1005	8521	PAŠNJAK	ZAKUP	P1 dio			
2757.	III SISAČKO-MOSLAVAČKA	JASENOVAC	PUSKA	318965	1006	2439	PAŠNJAK	ZAKUP	P1 dio			
2758.	III SISAČKO-MOSLAVAČKA	JASENOVAC	PUSKA	318965	1007	1906	PAŠNJAK	ZAKUP	P1 dio			
2759.	III SISAČKO-MOSLAVAČKA	JASENOVAC	PUSKA	318965	1008/1	14268	PAŠNJAK	ZAKUP	P1 dio			
2760.	III SISAČKO-MOSLAVAČKA	JASENOVAC	PUSKA	318965	1008/2	3510	PAŠNJAK	ZAKUP	P1 dio			
2761.	III SISAČKO-MOSLAVAČKA	JASENOVAC	PUSKA	318965	1010/1	1334	PAŠNJAK	ZAKUP	P1 dio			
2762.	III SISAČKO-MOSLAVAČKA	JASENOVAC	PUSKA	318965	1010/2	968	PAŠNJAK	ZAKUP	P1			
2763.	III SISAČKO-MOSLAVAČKA	JASENOVAC	PUSKA	318965	1017	1158	LIVADA	PRODAJA	P1, sustav navod-njavanja postojeći u dijelu			ZK-oranica
2764.	III SISAČKO-MOSLAVAČKA	JASENOVAC	PUSKA	318965	1019/1	1982	LIVADA	PRODAJA	P1, sustav navod-njavanja postojeći u dijelu			
2765.	III SISAČKO-MOSLAVAČKA	JASENOVAC	PUSKA	318965	1020	1942	LIVADA	PRODAJA	P1, sustav navod-njavanja postojeći u dijelu			
2766.	III SISAČKO-MOSLAVAČKA	JASENOVAC	PUSKA	318965	1021	493	LIVADA	PRODAJA	P1, sustav navod-njavanja postojeći u dijelu			
2767.	III SISAČKO-MOSLAVAČKA	JASENOVAC	PUSKA	318965	1022/1	791	LIVADA	PRODAJA	P1, sustav navod-njavanja postojeći u dijelu			
2768.	III SISAČKO-MOSLAVAČKA	JASENOVAC	PUSKA	318965	1023/1	1003	LIVADA	PRODAJA	P1, sustav navod-njavanja postojeći u dijelu			ZK- oranica

OPĆINA JASENOVAC: PRIKAZ RASPOLAGANJA PO KATASTARSKIM ČESTICAMA I OBLICIMA RASPOLAGANJA												
r.br	Županija	Općina	Katastarska općina naziv	Katastarska općina brojčana oznaka	Katastarska čestica broj	Katastarska čestica površina m²	Katastarska čestica način uporabe/ katastarska kultura	Katastarska čestica predviđeni oblik raspolaganja	Katastarska čestica specifičnosti	Katastarska čestica dosadašnji oblik raspolaganja	Katastarska čestica trajanje raspolaganja (do datuma)	NAPOMENA
1	2	3	4	5	6	7	8	9	10	11	12	13
2769.	III SISAČKO-MOSLAVAČKA	JASENOVAC	PUSKA	318965	1024	421	LIVADA	PRODAJA	P1, sustav navod-njavanja postojeći u dijelu			
2770.	III SISAČKO-MOSLAVAČKA	JASENOVAC	PUSKA	318965	1025	442	LIVADA	PRODAJA	P1, sustav navod-njavanja postojeći u dijelu			
2771.	III SISAČKO-MOSLAVAČKA	JASENOVAC	PUSKA	318965	1026/1	1061	LIVADA	PRODAJA	P1, sustav navod-njavanja postojeći u dijelu			
2772.	III SISAČKO-MOSLAVAČKA	JASENOVAC	PUSKA	318965	1027/1	3133	LIVADA	PRODAJA	P1, sustav navod-njavanja postojeći u dijelu			
2773.	III SISAČKO-MOSLAVAČKA	JASENOVAC	PUSKA	318965	1035	352	ORANICA	PRODAJA	P1, sustav navod-njavanja postojeći u dijelu			
2774.	III SISAČKO-MOSLAVAČKA	JASENOVAC	PUSKA	318965	1036	791	ORANICA	PRODAJA	P1, sustav navod-njavanja postojeći u dijelu			
2775.	III SISAČKO-MOSLAVAČKA	JASENOVAC	PUSKA	318965	1038	8596	LIVADA	PRODAJA	P1, sustav navod-njavanja postojeći u dijelu	PRIVREMENO KORIŠTENJE POLJOPRIVRED-NOG ZEMLJIŠTA U VLASNIŠTVU RH	10/11/2021	
2776.	III SISAČKO-MOSLAVAČKA	JASENOVAC	PUSKA	318965	1041/1	5467	LIVADA	PRODAJA	P1, sustav navod-njavanja postojeći u dijelu	PRIVREMENO KORIŠTENJE POLJOPRIVRED-NOG ZEMLJIŠTA U VLASNIŠTVU RH	10/11/2021	
2777.	III SISAČKO-MOSLAVAČKA	JASENOVAC	PUSKA	318965	1041/2	2761	LIVADA	PRODAJA	P1, sustav navodnja-vanja postojeći	PRIVREMENO KORIŠTENJE POLJOPRIVRED-NOG ZEMLJIŠTA U VLASNIŠTVU RH	10/11/2021	
2778.	III SISAČKO-MOSLAVAČKA	JASENOVAC	PUSKA	318965	1047/1	6971	LIVADA	PRODAJA	P1, sustav navod-njavanja postojeći u dijelu	PRIVREMENO KORIŠTENJE POLJOPRIVRED-NOG ZEMLJIŠTA U VLASNIŠTVU RH	10/11/2021	
2779.	III SISAČKO-MOSLAVAČKA	JASENOVAC	PUSKA	318965	1047/2	230	LIVADA	PRODAJA	P1			
2780.	III SISAČKO-MOSLAVAČKA	JASENOVAC	PUSKA	318965	1051/1	3136	LIVADA	PRODAJA		PRIVREMENO KORIŠTENJE POLJOPRIVRED-NOG ZEMLJIŠTA U VLASNIŠTVU RH	10/11/2021	PL-šikara
2781.	III SISAČKO-MOSLAVAČKA	JASENOVAC	PUSKA	318965	1051/2	3064	LIVADA	PRODAJA		PRIVREMENO KORIŠTENJE POLJOPRIVRED-NOG ZEMLJIŠTA U VLASNIŠTVU RH	10/11/2021	PL-šikara
2782.	III SISAČKO-MOSLAVAČKA	JASENOVAC	PUSKA	318965	1051/3	2942	LIVADA	PRODAJA		PRIVREMENO KORIŠTENJE POLJOPRIVRED-NOG ZEMLJIŠTA U VLASNIŠTVU RH	10/11/2021	PL-šikara

OPĆINA JASENOVAC: PRIKAZ RASPOLAGANJA PO KATASTARSKIM ČESTICAMA I OBLICIMA RASPOLAGANJA												
r.br	Županija	Općina	Katastarska općina naziv	Katastarska općina brojčana oznaka	Katastarska čestica broj	Katastarska čestica površina m²	Katastarska čestica način uporabe/ katastarska kultura	Katastarska čestica predviđeni oblik raspolaganja	Katastarska čestica specifičnosti	Katastarska čestica dosadašnji oblik raspolaganja	Katastarska čestica trajanje raspolaganja (do datuma)	NAPOMENA
1	2	3	4	5	6	7	8	9	10	11	12	13
2783.	III SISAČKO-MOSLAVAČKA	JASENOVAC	PUSKA	318965	1052/1	712	ORANICA	PRODAJA	Obraslo			ZK-močvara, PL-šikara
2784.	III SISAČKO-MOSLAVAČKA	JASENOVAC	PUSKA	318965	1052/2	691	ORANICA	PRODAJA	Obraslo			ZK-močvara, PL-šikara
2785.	III SISAČKO-MOSLAVAČKA	JASENOVAC	PUSKA	318965	1052/3	647	ORANICA	PRODAJA	Obraslo			ZK-močvara, PL-šikara
2786.	III SISAČKO-MOSLAVAČKA	JASENOVAC	PUSKA	318965	1053/1	1683	ORANICA	PRODAJA	Obraslo			PL-šikara
2787.	III SISAČKO-MOSLAVAČKA	JASENOVAC	PUSKA	318965	1053/2	1525	ORANICA	PRODAJA	Obraslo			PL-šikara
2788.	III SISAČKO-MOSLAVAČKA	JASENOVAC	PUSKA	318965	1053/3	1399	ORANICA	PRODAJA	Obraslo			PL-šikara
2789.	III SISAČKO-MOSLAVAČKA	JASENOVAC	PUSKA	318965	1056	5323	ORANICA	PRODAJA	P1, sustav navodnja-vanja postojeći	PRIVREMENO KORIŠTENJE POLJOPRIVRED-NOG ZEMLJIŠTA U VLASNIŠTVU RH	10/11/2021	
2790.	III SISAČKO-MOSLAVAČKA	JASENOVAC	PUSKA	318965	1057	399	ORANICA	PRODAJA	P1, sustav navod-njavanja postojeći u dijelu			ZK-put
2791.	III SISAČKO-MOSLAVAČKA	JASENOVAC	PUSKA	318965	1058	4971	ORANICA	PRODAJA	P1, sustav navod-njavanja postojeći u dijelu	PRIVREMENO KORIŠTENJE POLJOPRIVRED-NOG ZEMLJIŠTA U VLASNIŠTVU RH	10/11/2021	
2792.	III SISAČKO-MOSLAVAČKA	JASENOVAC	PUSKA	318965	1083	1054	PAŠNJAK	PRODAJA				PL-šikara
2793.	III SISAČKO-MOSLAVAČKA	JASENOVAC	PUSKA	318965	1087	3741	ORANICA	ZAKUP	P1, sustav navod-njavanja postojeći u dijelu	ZAKUP	16/01/2032	blok Jasike; DJE-LOMIČNO JVD
2794.	III SISAČKO-MOSLAVAČKA	JASENOVAC	PUSKA	318965	1090	2953	ORANICA	ZAKUP	P1, sustav navod-njavanja postojeći u dijelu	ZAKUP	16/01/2032	blok Jasike
2795.	III SISAČKO-MOSLAVAČKA	JASENOVAC	PUSKA	318965	1098	1137	PAŠNJAK	ZAKUP	P1 dio			blok Jasike; DJE-LOMIČNO JVD
2796.	III SISAČKO-MOSLAVAČKA	JASENOVAC	PUSKA	318965	1093	1561	PAŠNJAK	ZAKUP				PL-šikara
2797.	III SISAČKO-MOSLAVAČKA	JASENOVAC	PUSKA	318965	1094	3568	PAŠNJAK	ZAKUP				PL-šikara
2798.	III SISAČKO-MOSLAVAČKA	JASENOVAC	PUSKA	318965	1096	4050	PAŠNJAK	ZAKUP				PL-šikara
2799.	III SISAČKO-MOSLAVAČKA	JASENOVAC	PUSKA	318965	1098	1137	PAŠNJAK	ZAKUP				PL-šikara
2800.	III SISAČKO-MOSLAVAČKA	JASENOVAC	PUSKA	318965	1099	2611	ORANICA	ZAKUP	P1, sustav navod-njavanja postojeći u dijelu	PRIVREMENO KORIŠTENJE POLJOPRIVRED-NOG ZEMLJIŠTA U VLASNIŠTVU RH	14/11/2022	blok Jasike
2801.	III SISAČKO-MOSLAVAČKA	JASENOVAC	PUSKA	318965	1100	2946	ORANICA	ZAKUP	P1, sustav navod-njavanja postojeći u dijelu	PRIVREMENO KORIŠTENJE POLJOPRIVRED-NOG ZEMLJIŠTA U VLASNIŠTVU RH	14/11/2022	blok Jasike
2802.	III SISAČKO-MOSLAVAČKA	JASENOVAC	PUSKA	318965	1101	1320	ORANICA	ZAKUP	P1, sustav navodnja-vanja postojeći	ZAKUP	16/01/2032	blok Jasike

OPĆINA JASENOVAC: PRIKAZ RASPOLAGANJA PO KATASTARSKIM ČESTICAMA I OBLICIMA RASPOLAGANJA												
r.br	Županija	Općina	Katastarska općina naziv	Katastarska općina brojčana oznaka	Katastarska čestica broj	Katastarska čestica površina m²	Katastarska čestica način uporabe/ katastarska kultura	Katastarska čestica predviđeni oblik raspolaganja	Katastarska čestica specifičnosti	Katastarska čestica dosadašnji oblik raspolaganja	Katastarska čestica trajanje raspolaganja (do datuma)	NAPOMENA
1	2	3	4	5	6	7	8	9	10	11	12	13
2803.	III SISAČKO-MOSLAVAČKA	JASENOVAC	PUSKA	318965	1102	852	ORANICA	ZAKUP	P1, sustav navodnja-vanja postojeći	PRIVREMENO KORIŠTENJE POLJOPRIVRED-NOG ZEMLJIŠTA U VLASNIŠTVU RH	14/11/2022	blok Jasike
2804.	III SISAČKO-MOSLAVAČKA	JASENOVAC	PUSKA	318965	1103	849	ORANICA	ZAKUP	P1, sustav navodnja-vanja postojeći	PRIVREMENO KORIŠTENJE POLJOPRIVRED-NOG ZEMLJIŠTA U VLASNIŠTVU RH	14/11/2022	blok Jasike
2805.	III SISAČKO-MOSLAVAČKA	JASENOVAC	PUSKA	318965	1104	1633	ORANICA	ZAKUP	P1, sustav navodnja-vanja postojeći	PRIVREMENO KORIŠTENJE POLJOPRIVRED-NOG ZEMLJIŠTA U VLASNIŠTVU RH	14/11/2022	blok Jasike
2806.	III SISAČKO-MOSLAVAČKA	JASENOVAC	PUSKA	318965	1105	687	ORANICA	ZAKUP	P1, sustav navodnja-vanja postojeći	PRIVREMENO KORIŠTENJE POLJOPRIVRED-NOG ZEMLJIŠTA U VLASNIŠTVU RH	14/11/2022	blok Jasike
2807.	III SISAČKO-MOSLAVAČKA	JASENOVAC	PUSKA	318965	1106	870	ORANICA	ZAKUP	P1, sustav navodnja-vanja postojeći	PRIVREMENO KORIŠTENJE POLJOPRIVRED-NOG ZEMLJIŠTA U VLASNIŠTVU RH	14/11/2022	blok Jasike
2808.	III SISAČKO-MOSLAVAČKA	JASENOVAC	PUSKA	318965	1107	1601	ORANICA	ZAKUP	P1, sustav navodnja-vanja postojeći	PRIVREMENO KORIŠTENJE POLJOPRIVRED-NOG ZEMLJIŠTA U VLASNIŠTVU RH	14/11/2022	blok Jasike
2809.	III SISAČKO-MOSLAVAČKA	JASENOVAC	PUSKA	318965	1108	1417	ORANICA	ZAKUP	P1, sustav navodnja-vanja postojeći	PRIVREMENO KORIŠTENJE POLJOPRIVRED-NOG ZEMLJIŠTA U VLASNIŠTVU RH	14/11/2022	blok Jasike
2810.	III SISAČKO-MOSLAVAČKA	JASENOVAC	PUSKA	318965	1109	597	ORANICA	ZAKUP	P1, sustav navodnja-vanja postojeći	PRIVREMENO KORIŠTENJE POLJOPRIVRED-NOG ZEMLJIŠTA U VLASNIŠTVU RH	14/11/2022	blok Jasike
2811.	III SISAČKO-MOSLAVAČKA	JASENOVAC	PUSKA	318965	1110	924	ORANICA	ZAKUP	P1, sustav navodnja-vanja postojeći	PRIVREMENO KORIŠTENJE POLJOPRIVRED-NOG ZEMLJIŠTA U VLASNIŠTVU RH	14/11/2022	blok Jasike
2812.	III SISAČKO-MOSLAVAČKA	JASENOVAC	PUSKA	318965	1112	1859	ORANICA	ZAKUP	P1, sustav navodnja-vanja postojeći	PRIVREMENO KORIŠTENJE POLJOPRIVRED-NOG ZEMLJIŠTA U VLASNIŠTVU RH	14/11/2022	blok Jasike
2813.	III SISAČKO-MOSLAVAČKA	JASENOVAC	PUSKA	318965	1113	3848	ORANICA	ZAKUP	P1, sustav navodnja-vanja postojeći			blok Jasike
2814.	III SISAČKO-MOSLAVAČKA	JASENOVAC	PUSKA	318965	1114	2834	ORANICA	ZAKUP	P1, sustav navodnja-vanja postojeći			blok Jasike

OPĆINA JASENOVAC: PRIKAZ RASPOLAGANJA PO KATASTARSKIM ČESTICAMA I OBLICIMA RASPOLAGANJA												
r.br	Županija	Općina	Katastarska općina naziv	Katastarska općina brojčana oznaka	Katastarska čestica broj	Katastarska čestica površina m²	Katastarska čestica način uporabe/ katastarska kultura	Katastarska čestica predviđeni oblik raspolaganja	Katastarska čestica specifičnosti	Katastarska čestica dosadašnji oblik raspolaganja	Katastarska čestica trajanje raspolaganja (do datuma)	NAPOMENA
1	2	3	4	5	6	7	8	9	10	11	12	13
2815.	III SISAČKO-MOSLAVAČKA	JASENOVAC	PUSKA	318965	1115	2079	ORANICA	ZAKUP	P1, sustav navodnja-vanja postojeći			blok Jasike
2816.	III SISAČKO-MOSLAVAČKA	JASENOVAC	PUSKA	318965	1116	903	ORANICA	ZAKUP	P1, sustav navodnja-vanja postojeći			blok Jasike
2817.	III SISAČKO-MOSLAVAČKA	JASENOVAC	PUSKA	318965	1119	619	ORANICA	ZAKUP	P1, sustav navodnja-vanja postojeći			blok Jasike; DJE-LOMIČNO JVD
2818.	III SISAČKO-MOSLAVAČKA	JASENOVAC	PUSKA	318965	1120	989	ORANICA	ZAKUP	P1, sustav navodnja-vanja postojeći			blok Jasike; DJE-LOMIČNO JVD
2819.	III SISAČKO-MOSLAVAČKA	JASENOVAC	PUSKA	318965	1121	1000	ORANICA	ZAKUP	P1, sustav navodnja-vanja postojeći			blok Jasike; DJE-LOMIČNO JVD
2820.	III SISAČKO-MOSLAVAČKA	JASENOVAC	PUSKA	318965	1122	615	ORANICA	ZAKUP	P1, sustav navodnja-vanja postojeći			blok Jasike; DJE-LOMIČNO JVD
2821.	III SISAČKO-MOSLAVAČKA	JASENOVAC	PUSKA	318965	1124	1467	ORANICA	ZAKUP	P1, sustav navodnja-vanja postojeći			ZK-livada; DJE-LOMIČNO JVD
2822.	III SISAČKO-MOSLAVAČKA	JASENOVAC	PUSKA	318965	1125	1086	ORANICA	ZAKUP	P1, sustav navodnja-vanja postojeći			ZK-livada; DJE-LOMIČNO JVD
2823.	III SISAČKO-MOSLAVAČKA	JASENOVAC	PUSKA	318965	1126	662	ORANICA	ZAKUP	P1, sustav navodnja-vanja postojeći			blok Jasike; DJE-LOMIČNO JVD
2824.	III SISAČKO-MOSLAVAČKA	JASENOVAC	PUSKA	318965	1127	730	ORANICA	ZAKUP	P1, sustav navodnja-vanja postojeći			blok Jasike; DJE-LOMIČNO JVD
2825.	III SISAČKO-MOSLAVAČKA	JASENOVAC	PUSKA	318965	1128	953	PAŠNJAK	ZAKUP	P1, sustav navodnja-vanja postojeći			blok Jasike; DJE-LOMIČNO JVD
2826.	III SISAČKO-MOSLAVAČKA	JASENOVAC	PUSKA	318965	1129	622	ORANICA	ZAKUP	P1, sustav navodnja-vanja postojeći			blok Jasike; DJE-LOMIČNO JVD
2827.	III SISAČKO-MOSLAVAČKA	JASENOVAC	PUSKA	318965	1130	406	ORANICA	ZAKUP	P1, sustav navodnja-vanja postojeći			blok Jasike; DJE-LOMIČNO JVD
2828.	III SISAČKO-MOSLAVAČKA	JASENOVAC	PUSKA	318965	1131	579	ORANICA	ZAKUP	P1, sustav navodnja-vanja postojeći			ZK-livada,blok Jasike; DJELO-MIČNO JVD
2829.	III SISAČKO-MOSLAVAČKA	JASENOVAC	PUSKA	318965	1132	1676	PAŠNJAK	ZAKUP	P1, sustav navodnja-vanja postojeći			blok Jasike; DJE-LOMIČNO JVD
2830.	III SISAČKO-MOSLAVAČKA	JASENOVAC	PUSKA	318965	1133	2669	ORANICA	ZAKUP	P1, sustav navodnja-vanja postojeći	ZAKUP	16/01/2032	blok Jasike; DJE-LOMIČNO JVD
2831.	III SISAČKO-MOSLAVAČKA	JASENOVAC	PUSKA	318965	1134	712	ORANICA	ZAKUP	P1, sustav navodnja-vanja postojeći			blok Jasike; DJE-LOMIČNO JVD
2832.	III SISAČKO-MOSLAVAČKA	JASENOVAC	PUSKA	318965	1135	644	ORANICA	ZAKUP	P1, sustav navodnja-vanja postojeći			blok Jasike
2833.	III SISAČKO-MOSLAVAČKA	JASENOVAC	PUSKA	318965	1136	2697	ORANICA	ZAKUP	P1, sustav navodnja-vanja postojeći			blok Jasike; DJE-LOMIČNO JVD
2834.	III SISAČKO-MOSLAVAČKA	JASENOVAC	PUSKA	318965	1137	2198	ORANICA	ZAKUP	P1, sustav navodnja-vanja postojeći			blok Jasike; DJE-LOMIČNO JVD
2835.	III SISAČKO-MOSLAVAČKA	JASENOVAC	PUSKA	318965	1138	1115	ORANICA	ZAKUP	P1, sustav navodnja-vanja postojeći			blok Jasike; DJE-LOMIČNO JVD
2836.	III SISAČKO-MOSLAVAČKA	JASENOVAC	PUSKA	318965	1139	662	ORANICA	ZAKUP	P1, sustav navodnja-vanja postojeći			blok Jasike
2837.	III SISAČKO-MOSLAVAČKA	JASENOVAC	PUSKA	318965	1140/1	838	ORANICA	ZAKUP	P1, sustav navodnja-vanja postojeći			blok Jasike
2838.	III SISAČKO-MOSLAVAČKA	JASENOVAC	PUSKA	318965	1140/2	651	ORANICA	ZAKUP	P1, sustav navodnja-vanja postojeći			blok Jasike

OPĆINA JASENOVAC: PRIKAZ RASPOLAGANJA PO KATASTARSKIM ČESTICAMA I OBLICIMA RASPOLAGANJA												
r.br	Županija	Općina	Katastarska općina naziv	Katastarska općina brojčana oznaka	Katastarska čestica broj	Katastarska čestica površina m²	Katastarska čestica način uporabe/ katastarska kultura	Katastarska čestica predviđeni oblik raspolaganja	Katastarska čestica specifičnosti	Katastarska čestica dosadašnji oblik raspolaganja	Katastarska čestica trajanje raspolaganja (do datuma)	NAPOMENA
1	2	3	4	5	6	7	8	9	10	11	12	13
2839.	III SISAČKO-MOSLAVAČKA	JASENOVAC	PUSKA	318965	1141/1	4989	ORANICA	ZAKUP	P1, sustav navodnja-vanja postojeći			blok Jasike; DJE-LOMIČNO JVD
2840.	III SISAČKO-MOSLAVAČKA	JASENOVAC	PUSKA	318965	1141/2	3510	ORANICA	ZAKUP	P1, sustav navodnja-vanja postojeći			blok Jasike; DJE-LOMIČNO JVD
2841.	III SISAČKO-MOSLAVAČKA	JASENOVAC	PUSKA	318965	1142	975	ORANICA	ZAKUP	P1, sustav navodnja-vanja postojeći			blok Jasike; DJE-LOMIČNO JVD
2842.	III SISAČKO-MOSLAVAČKA	JASENOVAC	PUSKA	318965	1143	831	ORANICA	ZAKUP	P1, sustav navodnja-vanja postojeći			blok Jasike; DJE-LOMIČNO JVD
2843.	III SISAČKO-MOSLAVAČKA	JASENOVAC	PUSKA	318965	1144	453	ORANICA	ZAKUP	P1, sustav navodnja-vanja postojeći			blok Jasike; DJE-LOMIČNO JVD
2844.	III SISAČKO-MOSLAVAČKA	JASENOVAC	PUSKA	318965	1145	392	ORANICA	ZAKUP	P1, sustav navodnja-vanja postojeći			blok Jasike; DJE-LOMIČNO JVD
2845.	III SISAČKO-MOSLAVAČKA	JASENOVAC	PUSKA	318965	1146	665	ORANICA	ZAKUP	P1, sustav navodnja-vanja postojeći			blok Jasike; DJE-LOMIČNO JVD
2846.	III SISAČKO-MOSLAVAČKA	JASENOVAC	PUSKA	318965	1147	780	ORANICA	ZAKUP	P1, sustav navodnja-vanja postojeći			blok Jasike; DJE-LOMIČNO JVD
2847.	III SISAČKO-MOSLAVAČKA	JASENOVAC	PUSKA	318965	1148	1633	ORANICA	ZAKUP	P1, sustav navodnja-vanja postojeći			blok Jasike; DJE-LOMIČNO JVD
2848.	III SISAČKO-MOSLAVAČKA	JASENOVAC	PUSKA	318965	1149	1320	ORANICA	ZAKUP	P1, sustav navodnja-vanja postojeći			blok Jasike; DJE-LOMIČNO JVD
2849.	III SISAČKO-MOSLAVAČKA	JASENOVAC	PUSKA	318965	1150	3776	ORANICA	ZAKUP	P1, sustav navodnja-vanja postojeći			blok Jasike; DJE-LOMIČNO JVD
2850.	III SISAČKO-MOSLAVAČKA	JASENOVAC	PUSKA	318965	1151	10780	ORANICA	ZAKUP	P1, sustav navodnja-vanja postojeći			blok Jasike; DJE-LOMIČNO JVD
2851.	III SISAČKO-MOSLAVAČKA	JASENOVAC	PUSKA	318965	1152	4266	ORANICA	ZAKUP	P1, sustav navodnja-vanja postojeći			blok Jasike; DJE-LOMIČNO JVD
2852.	III SISAČKO-MOSLAVAČKA	JASENOVAC	PUSKA	318965	1153	2457	LIVADA	ZAKUP	P1, sustav navodnja-vanja postojeći			blok Jasike
2853.	III SISAČKO-MOSLAVAČKA	JASENOVAC	PUSKA	318965	1157	1424	LIVADA	ZAKUP	P1, sustav navodnja-vanja postojeći			blok Jasike; DJE-LOMIČNO JVD
2854.	III SISAČKO-MOSLAVAČKA	JASENOVAC	PUSKA	318965	1154	838	PAŠNJAK	PRODAJA	P1, sustav navodnja-vanja postojeći			PL-šikara
2855.	III SISAČKO-MOSLAVAČKA	JASENOVAC	PUSKA	318965	1156	6772	PAŠNJAK	ZAKUP	P1, sustav navodnja-vanja postojeći			PL-šikara
2856.	III SISAČKO-MOSLAVAČKA	JASENOVAC	PUSKA	318965	1157	1424	LIVADA	ZAKUP	P1, sustav navodnja-vanja postojeći			PL-šikara; DJE-LOMIČNO JVD
2857.	III SISAČKO-MOSLAVAČKA	JASENOVAC	PUSKA	318965	1158	2928	ORANICA	ZAKUP	P1, sustav navodnja-vanja postojeći			blok Jasike; DJE-LOMIČNO JVD
2858.	III SISAČKO-MOSLAVAČKA	JASENOVAC	PUSKA	318965	1159	4075	ORANICA	ZAKUP	P1, sustav navodnja-vanja postojeći			blok Jasike; DJE-LOMIČNO JVD
2859.	III SISAČKO-MOSLAVAČKA	JASENOVAC	PUSKA	318965	1160	1712	ORANICA	ZAKUP	P1, sustav navodnja-vanja postojeći			blok Jasike; DJE-LOMIČNO JVD
2860.	III SISAČKO-MOSLAVAČKA	JASENOVAC	PUSKA	318965	1161	3190	ORANICA	ZAKUP	P1, sustav navodnja-vanja postojeći			blok Jasike; DJE-LOMIČNO JVD
2861.	III SISAČKO-MOSLAVAČKA	JASENOVAC	PUSKA	318965	1162	1838	ORANICA	ZAKUP	P1, sustav navodnja-vanja postojeći	PRIVREMENO KORIŠTENJE POLJOPRIVRED-NOG ZEMLJIŠTA U VLASNIŠTVU RH	26/09/2022	blok Jasike; DJE-LOMIČNO JVD

OPĆINA JASENOVAC: PRIKAZ RASPOLAGANJA PO KATASTARSKIM ČESTICAMA I OBLICIMA RASPOLAGANJA												
r.br	Županija	Općina	Katastarska općina naziv	Katastarska općina brojčana oznaka	Katastarska čestica broj	Katastarska čestica površina m²	Katastarska čestica način uporabe/ katastarska kultura	Katastarska čestica predviđeni oblik raspolaganja	Katastarska čestica specifičnosti	Katastarska čestica dosadašnji oblik raspolaganja	Katastarska čestica trajanje raspolaganja (do datuma)	NAPOMENA
1	2	3	4	5	6	7	8	9	10	11	12	13
2862.	III SISAČKO-MOSLAVAČKA	JASENOVAC	PUSKA	318965	1163	1111	ORANICA	ZAKUP	P1, sustav navodnja-vanja postojeći			blok Jasike; DJE-LOMIČNO JVD
2863.	III SISAČKO-MOSLAVAČKA	JASENOVAC	PUSKA	318965	1164	1230	ORANICA	ZAKUP	P1, sustav navodnja-vanja postojeći			blok Jasike; DJE-LOMIČNO JVD
2864.	III SISAČKO-MOSLAVAČKA	JASENOVAC	PUSKA	318965	1165	1712	ORANICA	ZAKUP	P1, sustav navodnja-vanja postojeći	PRIVREMENO KORIŠTENJE POLJOPRIVRED-NOG ZEMLJIŠTA U VLASNIŠTVU RH	26/09/2022	blok Jasike; DJE-LOMIČNO JVD
2865.	III SISAČKO-MOSLAVAČKA	JASENOVAC	PUSKA	318965	1166	1719	ORANICA	ZAKUP	P1, sustav navodnja-vanja postojeći	PRIVREMENO KORIŠTENJE POLJOPRIVRED-NOG ZEMLJIŠTA U VLASNIŠTVU RH	26/09/2022	blok Jasike
2866.	III SISAČKO-MOSLAVAČKA	JASENOVAC	PUSKA	318965	1167	1248	ORANICA	ZAKUP	P1, sustav navodnja-vanja postojeći			blok Jasike; DJE-LOMIČNO JVD
2867.	III SISAČKO-MOSLAVAČKA	JASENOVAC	PUSKA	318965	1168	2269	ORANICA	ZAKUP	P1, sustav navodnja-vanja postojeći			ZK-LIVADA,blok Jasike
2868.	III SISAČKO-MOSLAVAČKA	JASENOVAC	PUSKA	318965	1169	1155	ORANICA	ZAKUP	P1, sustav navodnja-vanja postojeći			ZK-MOČVARA,blok Jasike; DJELO-MIČNO JVD
2869.	III SISAČKO-MOSLAVAČKA	JASENOVAC	PUSKA	318965	1170	1316	ORANICA	ZAKUP	P1, sustav navodnja-vanja postojeći	PRIVREMENO KORIŠTENJE POLJOPRIVRED-NOG ZEMLJIŠTA U VLASNIŠTVU RH	26/09/2022	ZK-LIVADA,blok Jasike
2870.	III SISAČKO-MOSLAVAČKA	JASENOVAC	PUSKA	318965	1171	637	ORANICA	ZAKUP	P1, sustav navodnja-vanja postojeći	PRIVREMENO KORIŠTENJE POLJOPRIVRED-NOG ZEMLJIŠTA U VLASNIŠTVU RH	26/09/2022	blok Jasike
2871.	III SISAČKO-MOSLAVAČKA	JASENOVAC	PUSKA	318965	1172	370	ORANICA	ZAKUP	P1, sustav navodnja-vanja postojeći			blok Jasike; DJE-LOMIČNO JVD
2872.	III SISAČKO-MOSLAVAČKA	JASENOVAC	PUSKA	318965	1173	557	ORANICA	ZAKUP	P1, sustav navodnja-vanja postojeći			blok Jasike
2873.	III SISAČKO-MOSLAVAČKA	JASENOVAC	PUSKA	318965	1174	557	ORANICA	ZAKUP	P1, sustav navodnja-vanja postojeći			blok Jasike
2874.	III SISAČKO-MOSLAVAČKA	JASENOVAC	PUSKA	318965	1175	302	ORANICA	ZAKUP	P1, sustav navodnja-vanja postojeći			blok Jasike; DJE-LOMIČNO JVD
2875.	III SISAČKO-MOSLAVAČKA	JASENOVAC	PUSKA	318965	1176	561	ORANICA	ZAKUP	P1, sustav navodnja-vanja postojeći	PRIVREMENO KORIŠTENJE POLJOPRIVRED-NOG ZEMLJIŠTA U VLASNIŠTVU RH	26/09/2022	blok Jasike
2876.	III SISAČKO-MOSLAVAČKA	JASENOVAC	PUSKA	318965	1177	601	ORANICA	ZAKUP	Nesređeno ZK,P1, sustav navodnjavanja postojeći	PRIVREMENO KORIŠTENJE POLJOPRIVRED-NOG ZEMLJIŠTA U VLASNIŠTVU RH	26/09/2022	ZK-livada

OPĆINA JASENOVAC: PRIKAZ RASPOLAGANJA PO KATASTARSKIM ČESTICAMA I OBLICIMA RASPOLAGANJA												
r.br	Županija	Općina	Katastarska općina naziv	Katastarska općina brojčana oznaka	Katastarska čestica broj	Katastarska čestica površina m²	Katastarska čestica način uporabe/ katastarska kultura	Katastarska čestica predviđeni oblik raspolaganja	Katastarska čestica specifičnosti	Katastarska čestica dosadašnji oblik raspolaganja	Katastarska čestica trajanje raspolaganja (do datuma)	NAPOMENA
1	2	3	4	5	6	7	8	9	10	11	12	13
2877.	III SISAČKO-MOSLAVAČKA	JASENOVAC	PUSKA	318965	1178	324	ORANICA	ZAKUP	Nesređeno ZK,P1, sustav navodnjavanja postojeći			ZK-močvara; DJELOMIČNO JVD
2878.	III SISAČKO-MOSLAVAČKA	JASENOVAC	PUSKA	318965	1179	550	ORANICA	ZAKUP	P1, sustav navodnjavanja postojeći			ZK-livada
2879.	III SISAČKO-MOSLAVAČKA	JASENOVAC	PUSKA	318965	1180	816	ORANICA	ZAKUP	P1, sustav navodnjavanja postojeći			blok Jasike
2880.	III SISAČKO-MOSLAVAČKA	JASENOVAC	PUSKA	318965	1181	471	ORANICA	ZAKUP	P1, sustav navodnjavanja postojeći			blok Jasike; DJELOMIČNO JVD
2881.	III SISAČKO-MOSLAVAČKA	JASENOVAC	PUSKA	318965	1182	788	ORANICA	ZAKUP	P1, sustav navodnjavanja postojeći	PRIVREMENO KORIŠTENJE POLJOPRIVREDNOG ZEMLJIŠTA U VLASNIŠTVU RH	26/09/2022	blok Jasike
2882.	III SISAČKO-MOSLAVAČKA	JASENOVAC	PUSKA	318965	1183	1748	ORANICA	ZAKUP	P1, sustav navodnjavanja postojeći	PRIVREMENO KORIŠTENJE POLJOPRIVREDNOG ZEMLJIŠTA U VLASNIŠTVU RH	26/09/2022	blok Jasike
2883.	III SISAČKO-MOSLAVAČKA	JASENOVAC	PUSKA	318965	1184	1122	ORANICA	ZAKUP	P1, sustav navodnjavanja postojeći			blok Jasike; DJELOMIČNO JVD
2884.	III SISAČKO-MOSLAVAČKA	JASENOVAC	PUSKA	318965	1185	2647	ORANICA	ZAKUP	P1, sustav navodnjavanja postojeći			blok Jasike
2885.	III SISAČKO-MOSLAVAČKA	JASENOVAC	PUSKA	318965	1186	730	ORANICA	ZAKUP	P1, sustav navodnjavanja postojeći			blok Jasike
2886.	III SISAČKO-MOSLAVAČKA	JASENOVAC	PUSKA	318965	1189	579	ORANICA	ZAKUP	P1, sustav navodnjavanja postojeći	PRIVREMENO KORIŠTENJE POLJOPRIVREDNOG ZEMLJIŠTA U VLASNIŠTVU RH	26/09/2022	ZK-livada
2887.	III SISAČKO-MOSLAVAČKA	JASENOVAC	PUSKA	318965	1190	392	PAŠNJAK	ZAKUP	P1, sustav navodnjavanja postojeći			ZK-močvara; DJELOMIČNO JVD
2888.	III SISAČKO-MOSLAVAČKA	JASENOVAC	PUSKA	318965	1191	867	ORANICA	ZAKUP	P1, sustav navodnjavanja postojeći			ZK-livada
2889.	III SISAČKO-MOSLAVAČKA	JASENOVAC	PUSKA	318965	1192	2021	ORANICA	ZAKUP	P1, sustav navodnjavanja postojeći			blok Jasike
2890.	III SISAČKO-MOSLAVAČKA	JASENOVAC	PUSKA	318965	1193	1173	ORANICA	ZAKUP	P1, sustav navodnjavanja postojeći			blok Jasike; DJELOMIČNO JVD
2891.	III SISAČKO-MOSLAVAČKA	JASENOVAC	PUSKA	318965	1194	1658	ORANICA	ZAKUP	P1, sustav navodnjavanja postojeći			blok Jasike
2892.	III SISAČKO-MOSLAVAČKA	JASENOVAC	PUSKA	318965	1195	1694	ORANICA	ZAKUP	P1, sustav navodnjavanja postojeći			blok Jasike
2893.	III SISAČKO-MOSLAVAČKA	JASENOVAC	PUSKA	318965	1196	1151	ORANICA	ZAKUP	P1, sustav navodnjavanja postojeći			blok Jasike; DJELOMIČNO JVD
2894.	III SISAČKO-MOSLAVAČKA	JASENOVAC	PUSKA	318965	1197	2003	ORANICA	ZAKUP	P1, sustav navodnjavanja postojeći			blok Jasike
2895.	III SISAČKO-MOSLAVAČKA	JASENOVAC	PUSKA	318965	1198	2064	ORANICA	ZAKUP	P1, sustav navodnjavanja postojeći			blok Jasike
2896.	III SISAČKO-MOSLAVAČKA	JASENOVAC	PUSKA	318965	1199	1284	ORANICA	ZAKUP	P1, sustav navodnjavanja postojeći			blok Jasike; DJELOMIČNO JVD

OPĆINA JASENOVAC: PRIKAZ RASPOLAGANJA PO KATASTARSKIM ČESTICAMA I OBLICIMA RASPOLAGANJA												
r.br	Županija	Općina	Katastarska općina naziv	Katastarska općina brojčana oznaka	Katastarska čestica broj	Katastarska čestica površina m²	Katastarska čestica način uporabe/ katastarska kultura	Katastarska čestica predviđeni oblik raspolaganja	Katastarska čestica specifičnosti	Katastarska čestica dosadašnji oblik raspolaganja	Katastarska čestica trajanje raspolaganja (do datuma)	NAPOMENA
1	2	3	4	5	6	7	8	9	10	11	12	13
2897.	III SISAČKO-MOSLAVAČKA	JASENOVAC	PUSKA	318965	1200	1644	ORANICA	ZAKUP	P1, sustav navodnja-vanja postojeći			blok Jasike
2898.	III SISAČKO-MOSLAVAČKA	JASENOVAC	PUSKA	318965	1201	768	ORANICA	ZAKUP	P1, sustav navodnja-vanja postojeći			blok Jasike
2899.	III SISAČKO-MOSLAVAČKA	JASENOVAC	PUSKA	318965	1201	768	ORANICA	ZAKUP	P1, sustav navodnja-vanja postojeći			blok Jasike
2900.	III SISAČKO-MOSLAVAČKA	JASENOVAC	PUSKA	318965	1202	1086	ORANICA	ZAKUP	P1, sustav navodnja-vanja postojeći			blok Jasike; DJE-LOMIČNO JVD
2901.	III SISAČKO-MOSLAVAČKA	JASENOVAC	PUSKA	318965	1203	1525	ORANICA	ZAKUP	P1, sustav navodnja-vanja postojeći			blok Jasike
2902.	III SISAČKO-MOSLAVAČKA	JASENOVAC	PUSKA	318965	1205	1676	ORANICA	ZAKUP	P1, sustav navodnja-vanja postojeći			blok Jasike
2903.	III SISAČKO-MOSLAVAČKA	JASENOVAC	PUSKA	318965	1206	2809	ORANICA	ZAKUP	P1, sustav navodnja-vanja postojeći			blok Jasike
2904.	III SISAČKO-MOSLAVAČKA	JASENOVAC	PUSKA	318965	1207	4363	ORANICA	ZAKUP	P1, sustav navodnja-vanja postojeći			blok Jasike
2905.	III SISAČKO-MOSLAVAČKA	JASENOVAC	PUSKA	318965	1208	4172	ORANICA	ZAKUP	P1, sustav navodnja-vanja postojeći			blok Jasike
2906.	III SISAČKO-MOSLAVAČKA	JASENOVAC	PUSKA	318965	1209	3543	ORANICA	ZAKUP	P1, sustav navodnja-vanja postojeći			blok Jasike
2907.	III SISAČKO-MOSLAVAČKA	JASENOVAC	PUSKA	318965	1210	5391	ORANICA	ZAKUP	P1, sustav navodnja-vanja postojeći			blok Jasike
2908.	III SISAČKO-MOSLAVAČKA	JASENOVAC	PUSKA	318965	1211	10564	ORANICA	ZAKUP	P1, sustav navodnja-vanja postojeći			blok Jasike; DJE-LOMIČNO JVD
2909.	III SISAČKO-MOSLAVAČKA	JASENOVAC	PUSKA	318965	1224	1032	ORANICA	ZAKUP	P1, sustav navodnja-vanja postojeći			blok Jasike; DJE-LOMIČNO JVD
2910.	III SISAČKO-MOSLAVAČKA	JASENOVAC	PUSKA	318965	1226/2	1658	ORANICA	ZAKUP	P1, sustav navodnja-vanja postojeći			RH 1/2, Blok Jasi-ke; DJELOMIČNO JVD
2911.	III SISAČKO-MOSLAVAČKA	JASENOVAC	PUSKA	318965	1227/2	584	ORANICA	ZAKUP	P1, sustav navodnja-vanja postojeći			blok Jasike
2912.	III SISAČKO-MOSLAVAČKA	JASENOVAC	PUSKA	318965	1228/2	1132	ORANICA	ZAKUP	P1, sustav navodnja-vanja postojeći			blok Jasike
2913.	III SISAČKO-MOSLAVAČKA	JASENOVAC	PUSKA	318965	1229	2471	ORANICA	ZAKUP	P1, sustav navodnja-vanja postojeći			blok Jasike
2914.	III SISAČKO-MOSLAVAČKA	JASENOVAC	PUSKA	318965	1230	3766	ORANICA	ZAKUP	P1, sustav navodnja-vanja postojeći			blok Jasike; DJE-LOMIČNO JVD
2915.	III SISAČKO-MOSLAVAČKA	JASENOVAC	PUSKA	318965	1232	2416	ORANICA	ZAKUP	P1, sustav navodnja-vanja postojeći			blok Jasike
2916.	III SISAČKO-MOSLAVAČKA	JASENOVAC	PUSKA	318965	1233	1662	ORANICA	ZAKUP	P1, sustav navodnja-vanja postojeći			blok Jasike; DJE-LOMIČNO JVD
2917.	III SISAČKO-MOSLAVAČKA	JASENOVAC	PUSKA	318965	1234	662	ORANICA	ZAKUP	P1, sustav navodnja-vanja postojeći			blok Jasike; DJE-LOMIČNO JVD
2918.	III SISAČKO-MOSLAVAČKA	JASENOVAC	PUSKA	318965	1235	1446	ORANICA	ZAKUP	P1, sustav navodnja-vanja postojeći			blok Jasike
2919.	III SISAČKO-MOSLAVAČKA	JASENOVAC	PUSKA	318965	1236	1410	ORANICA	ZAKUP	Nesređeno ZK,P1, sustav navodnjavanja postojeći			blok Jasike; DJE-LOMIČNO JVD

OPĆINA JASENOVAC: PRIKAZ RASPOLAGANJA PO KATASTARSKIM ČESTICAMA I OBLICIMA RASPOLAGANJA												
r.br	Županija	Općina	Katastarska općina naziv	Katastarska općina brojčana oznaka	Katastarska čestica broj	Katastarska čestica površina m²	Katastarska čestica način uporabe/ katastarska kultura	Katastarska čestica predviđeni oblik raspolaganja	Katastarska čestica specifičnosti	Katastarska čestica dosadašnji oblik raspolaganja	Katastarska čestica trajanje raspolaganja (do datuma)	NAPOMENA
1	2	3	4	5	6	7	8	9	10	11	12	13
2920.	III SISAČKO-MOSLAVAČKA	JASENOVAC	PUSKA	318965	1237	2784	PAŠNJAK	ZAKUP	P1, sustav navodnjavanja postojeći		RH 2/3	ZK-močvara, RH-2/3, blok Jasike; DJELOMIČNO JVD
2921.	III SISAČKO-MOSLAVAČKA	JASENOVAC	PUSKA	318965	1238	3151	ORANICA	ZAKUP	P1, sustav navodnjavanja postojeći			blok Jasike
2922.	III SISAČKO-MOSLAVAČKA	JASENOVAC	PUSKA	318965	1239/1	4029	LIVADA	ZAKUP	P1, sustav navodnjavanja postojeći u dijelu			blok Jasike
2923.	III SISAČKO-MOSLAVAČKA	JASENOVAC	PUSKA	318965	1239/2	4053	ORANICA	ZAKUP	P1, sustav navodnjavanja postojeći			
2924.	III SISAČKO-MOSLAVAČKA	JASENOVAC	PUSKA	318965	1241/1	3697	ORANICA	ZAKUP	P1, sustav navodnjavanja postojeći u dijelu			
2925.	III SISAČKO-MOSLAVAČKA	JASENOVAC	PUSKA	318965	1241/2	5137	ORANICA	ZAKUP	P1, sustav navodnjavanja postojeći			blok Jasike
2926.	III SISAČKO-MOSLAVAČKA	JASENOVAC	PUSKA	318965	1242	6190	ORANICA	ZAKUP	P1, sustav navodnjavanja postojeći			blok Jasike; DJELOMIČNO JVD
2927.	III SISAČKO-MOSLAVAČKA	JASENOVAC	PUSKA	318965	1243	6685	ORANICA	ZAKUP	P1, sustav navodnjavanja postojeći			blok Jasike; DJELOMIČNO JVD
2928.	III SISAČKO-MOSLAVAČKA	JASENOVAC	PUSKA	318965	1245/2	3466	ORANICA	ZAKUP	P1, sustav navodnjavanja postojeći			blok Jasike; DJELOMIČNO JVD
2929.	III SISAČKO-MOSLAVAČKA	JASENOVAC	PUSKA	318965	1246/2	185	ORANICA	ZAKUP	P1, sustav navodnjavanja postojeći			blok Jasike
2930.	III SISAČKO-MOSLAVAČKA	JASENOVAC	PUSKA	318965	1247/2	147	ORANICA	ZAKUP	P1, sustav navodnjavanja postojeći			blok Jasike
2931.	III SISAČKO-MOSLAVAČKA	JASENOVAC	PUSKA	318965	1248/1	1892	LIVADA	ZAKUP	P1, sustav navodnjavanja postojeći u dijelu			
2932.	III SISAČKO-MOSLAVAČKA	JASENOVAC	PUSKA	318965	1248/2	111	ORANICA	ZAKUP	P1, sustav navodnjavanja postojeći			blok Jasike
2933.	III SISAČKO-MOSLAVAČKA	JASENOVAC	PUSKA	318965	1249/2	74	ORANICA	ZAKUP	P1, sustav navodnjavanja postojeći			blok Jasike
2934.	III SISAČKO-MOSLAVAČKA	JASENOVAC	PUSKA	318965	1251	126	ORANICA	ZAKUP	P1, sustav navodnjavanja postojeći			blok Jasike
2935.	III SISAČKO-MOSLAVAČKA	JASENOVAC	PUSKA	318965	1252	1561	ORANICA	ZAKUP	P1, sustav navodnjavanja postojeći			blok Jasike
2936.	III SISAČKO-MOSLAVAČKA	JASENOVAC	PUSKA	318965	1254	1273	ORANICA	ZAKUP	P1, sustav navodnjavanja postojeći			blok Jasike; DJELOMIČNO JVD
2937.	III SISAČKO-MOSLAVAČKA	JASENOVAC	PUSKA	318965	1255	1367	ORANICA	ZAKUP	P1, sustav navodnjavanja postojeći			blok Jasike; DJELOMIČNO JVD
2938.	III SISAČKO-MOSLAVAČKA	JASENOVAC	PUSKA	318965	1256	2158	ORANICA	ZAKUP	P1, sustav navodnjavanja postojeći			blok Jasike
2939.	III SISAČKO-MOSLAVAČKA	JASENOVAC	PUSKA	318965	1257	1165	ORANICA	ZAKUP	P1, sustav navodnjavanja postojeći			blok Jasike
2940.	III SISAČKO-MOSLAVAČKA	JASENOVAC	PUSKA	318965	1258	489	ORANICA	ZAKUP	P1, sustav navodnjavanja postojeći			blok Jasike
2941.	III SISAČKO-MOSLAVAČKA	JASENOVAC	PUSKA	318965	1259	2777	ORANICA	ZAKUP	P1, sustav navodnjavanja postojeći			blok Jasike

OPĆINA JASENOVAC: PRIKAZ RASPOLAGANJA PO KATASTARSKIM ČESTICAMA I OBLICIMA RASPOLAGANJA												
r.br	Županija	Općina	Katastarska općina naziv	Katastarska općina brojčana oznaka	Katastarska čestica broj	Katastarska čestica površina m²	Katastarska čestica način uporabe/ katastarska kultura	Katastarska čestica predviđeni oblik raspolaganja	Katastarska čestica specifičnosti	Katastarska čestica dosadašnji oblik raspolaganja	Katastarska čestica trajanje raspolaganja (do datuma)	NAPOMENA
1	2	3	4	5	6	7	8	9	10	11	12	13
2942.	III SISAČKO-MOSLAVAČKA	JASENOVAC	PUSKA	318965	1260	2435	ORANICA	ZAKUP	P1, sustav navodnja-vanja postojeći			blok Jasike
2943.	III SISAČKO-MOSLAVAČKA	JASENOVAC	PUSKA	318965	1261	1755	ORANICA	ZAKUP	P1, sustav navodnja-vanja postojeći			blok Jasike
2944.	III SISAČKO-MOSLAVAČKA	JASENOVAC	PUSKA	318965	1262	2568	ORANICA	ZAKUP	P1, sustav navodnja-vanja postojeći			blok Jasike
2945.	III SISAČKO-MOSLAVAČKA	JASENOVAC	PUSKA	318965	1263	1583	ORANICA	ZAKUP	P1, sustav navodnja-vanja postojeći			blok Jasike
2946.	III SISAČKO-MOSLAVAČKA	JASENOVAC	PUSKA	318965	1264	3052	ORANICA	ZAKUP	P1, sustav navodnja-vanja postojeći			blok Jasike
2947.	III SISAČKO-MOSLAVAČKA	JASENOVAC	PUSKA	318965	1265	6618	ORANICA	ZAKUP	P1, sustav navodnja-vanja postojeći			blok Jasike
2948.	III SISAČKO-MOSLAVAČKA	JASENOVAC	PUSKA	318965	1266	1392	ORANICA	ZAKUP	P1, sustav navodnja-vanja postojeći			blok Jasike; DJE-LOMIČNO JVD
2949.	III SISAČKO-MOSLAVAČKA	JASENOVAC	PUSKA	318965	1267	14660	ORANICA	ZAKUP	P1, sustav navodnja-vanja postojeći			blok Jasike; DJE-LOMIČNO JVD
2950.	III SISAČKO-MOSLAVAČKA	JASENOVAC	PUSKA	318965	1268/1	6701	ORANICA	ZAKUP	P1, sustav navodnja-vanja postojeći			blok Jasike; DJE-LOMIČNO JVD
2951.	III SISAČKO-MOSLAVAČKA	JASENOVAC	PUSKA	318965	1268/2	3348	ORANICA	ZAKUP	P1, sustav navodnja-vanja postojeći			blok Jasike; DJE-LOMIČNO JVD
2952.	III SISAČKO-MOSLAVAČKA	JASENOVAC	PUSKA	318965	1268/4	3348	ORANICA	ZAKUP	P1, sustav navodnja-vanja postojeći			blok Jasike; DJE-LOMIČNO JVD
2953.	III SISAČKO-MOSLAVAČKA	JASENOVAC	PUSKA	318965	1269	12674	ORANICA	ZAKUP	P1, sustav navodnja-vanja postojeći			blok Jasike; DJE-LOMIČNO JVD
2954.	III SISAČKO-MOSLAVAČKA	JASENOVAC	PUSKA	318965	1270	12487	ORANICA	ZAKUP	P1, sustav navodnja-vanja postojeći			blok Jasike; DJE-LOMIČNO JVD
2955.	III SISAČKO-MOSLAVAČKA	JASENOVAC	PUSKA	318965	1271	3068	ORANICA	ZAKUP	P1, sustav navodnja-vanja postojeći			blok Jasike
2956.	III SISAČKO-MOSLAVAČKA	JASENOVAC	PUSKA	318965	1272	1280	ORANICA	ZAKUP	P1, sustav navodnja-vanja postojeći			blok Jasike
2957.	III SISAČKO-MOSLAVAČKA	JASENOVAC	PUSKA	318965	1273	1698	ORANICA	ZAKUP	P1, sustav navodnja-vanja postojeći			blok Jasike
2958.	III SISAČKO-MOSLAVAČKA	JASENOVAC	PUSKA	318965	1274	3244	ORANICA	ZAKUP	P1, sustav navodnja-vanja postojeći			blok Jasike; DJE-LOMIČNO JVD
2959.	III SISAČKO-MOSLAVAČKA	JASENOVAC	PUSKA	318965	1275	1446	ORANICA	ZAKUP	P1, sustav navodnja-vanja postojeći			blok Jasike; DJE-LOMIČNO JVD
2960.	III SISAČKO-MOSLAVAČKA	JASENOVAC	PUSKA	318965	1276	777	ORANICA	ZAKUP	P1, sustav navodnja-vanja postojeći			blok Jasike; DJE-LOMIČNO JVD
2961.	III SISAČKO-MOSLAVAČKA	JASENOVAC	PUSKA	318965	1277	3902	ORANICA	ZAKUP	P1, sustav navodnja-vanja postojeći			blok Jasike; DJE-LOMIČNO JVD
2962.	III SISAČKO-MOSLAVAČKA	JASENOVAC	PUSKA	318965	1278	3197	ORANICA	ZAKUP	P1, sustav navodnja-vanja postojeći			blok Jasike
2963.	III SISAČKO-MOSLAVAČKA	JASENOVAC	PUSKA	318965	1279	2057	ORANICA	ZAKUP	P1, sustav navodnja-vanja postojeći			ZK-livada
2964.	III SISAČKO-MOSLAVAČKA	JASENOVAC	PUSKA	318965	1280	3277	ORANICA	ZAKUP	P1, sustav navodnja-vanja postojeći			blok Jasike
2965.	III SISAČKO-MOSLAVAČKA	JASENOVAC	PUSKA	318965	1281/1	2566	ORANICA	ZAKUP	P1, sustav navodnja-vanja postojeći			ZK-livada, blok Jasike; DJELO-MIČNO JVD

OPĆINA JASENOVAC: PRIKAZ RASPOLAGANJA PO KATASTARSKIM ČESTICAMA I OBLICIMA RASPOLAGANJA												
r.br	Županija	Općina	Katastarska općina naziv	Katastarska općina brojčana oznaka	Katastarska čestica broj	Katastarska čestica površina m²	Katastarska čestica način uporabe/ katastarska kultura	Katastarska čestica predviđeni oblik raspolaganja	Katastarska čestica specifičnosti	Katastarska čestica dosadašnji oblik raspolaganja	Katastarska čestica trajanje raspolaganja (do datuma)	NAPOMENA
1	2	3	4	5	6	7	8	9	10	11	12	13
2966.	III SISAČKO-MOSLAVAČKA	JASENOVAC	PUSKA	318965	1281/1	2566	ORANICA	ZAKUP	P1, sustav navodnja-vanja postojeći			ZK-livada, blok Jasike; DJELO-MIČNO JVD
2967.	III SISAČKO-MOSLAVAČKA	JASENOVAC	PUSKA	318965	1281/2	5122	ORANICA	ZAKUP	P1, sustav navodnja-vanja postojeći			blok Jasike; DJE-LOMIČNO JVD
2968.	III SISAČKO-MOSLAVAČKA	JASENOVAC	PUSKA	318965	1281/2	5122	ORANICA	ZAKUP	P1, sustav navodnja-vanja postojeći			blok Jasike; DJE-LOMIČNO JVD
2969.	III SISAČKO-MOSLAVAČKA	JASENOVAC	PUSKA	318965	1282	3183	ORANICA	ZAKUP	P1, sustav navodnja-vanja postojeći			blok Jasike; DJE-LOMIČNO JVD
2970.	III SISAČKO-MOSLAVAČKA	JASENOVAC	PUSKA	318965	1283	3500	ORANICA	ZAKUP	P1, sustav navodnja-vanja postojeći			blok Jasike; DJE-LOMIČNO JVD
2971.	III SISAČKO-MOSLAVAČKA	JASENOVAC	PUSKA	318965	1284	3090	ORANICA	ZAKUP	P1, sustav navodnja-vanja postojeći			blok Jasike; DJE-LOMIČNO JVD
2972.	III SISAČKO-MOSLAVAČKA	JASENOVAC	PUSKA	318965	1285	2388	ORANICA	ZAKUP	P1, sustav navodnja-vanja postojeći			ZK-livada i močvara; blok Jasike; DJELO-MIČNO JVD
2973.	III SISAČKO-MOSLAVAČKA	JASENOVAC	PUSKA	318965	1286	1877	ORANICA	ZAKUP	P1, sustav navodnja-vanja postojeći			blok Jasike; DJE-LOMIČNO JVD
2974.	III SISAČKO-MOSLAVAČKA	JASENOVAC	PUSKA	318965	1287	2626	ORANICA	ZAKUP	P1, sustav navodnja-vanja postojeći			blok Jasike; DJE-LOMIČNO JVD
2975.	III SISAČKO-MOSLAVAČKA	JASENOVAC	PUSKA	318965	1288	3334	ORANICA	ZAKUP	P1, sustav navodnja-vanja postojeći			blok Jasike; DJE-LOMIČNO JVD
2976.	III SISAČKO-MOSLAVAČKA	JASENOVAC	PUSKA	318965	1289	10700	ORANICA	ZAKUP	P1, sustav navodnja-vanja postojeći			blok Jasike; DJE-LOMIČNO JVD
2977.	III SISAČKO-MOSLAVAČKA	JASENOVAC	PUSKA	318965	1290	5971	ORANICA	ZAKUP	P1, sustav navodnja-vanja postojeći			blok Jasike; DJE-LOMIČNO JVD
2978.	III SISAČKO-MOSLAVAČKA	JASENOVAC	PUSKA	318965	1291	4449	ORANICA	ZAKUP	P1, sustav navodnja-vanja postojeći			blok Jasike; DJE-LOMIČNO JVD
2979.	III SISAČKO-MOSLAVAČKA	JASENOVAC	PUSKA	318965	1292	3586	ORANICA	ZAKUP	P1, sustav navodnja-vanja postojeći			blok Jasike; DJE-LOMIČNO JVD
2980.	III SISAČKO-MOSLAVAČKA	JASENOVAC	PUSKA	318965	1293	759	ORANICA	ZAKUP	P1, sustav navodnja-vanja postojeći			blok Jasike
2981.	III SISAČKO-MOSLAVAČKA	JASENOVAC	PUSKA	318965	1294	1068	ORANICA	ZAKUP	P1, sustav navodnja-vanja postojeći			blok Jasike
2982.	III SISAČKO-MOSLAVAČKA	JASENOVAC	PUSKA	318965	1295	1025	ORANICA	ZAKUP	P1, sustav navodnja-vanja postojeći			blok Jasike
2983.	III SISAČKO-MOSLAVAČKA	JASENOVAC	PUSKA	318965	1296	975	ORANICA	ZAKUP	P1, sustav navodnja-vanja postojeći			blok Jasike; DJE-LOMIČNO JVD
2984.	III SISAČKO-MOSLAVAČKA	JASENOVAC	PUSKA	318965	1297	1877	ORANICA	ZAKUP	P1, sustav navodnja-vanja postojeći			blok Jasike; DJE-LOMIČNO JVD
2985.	III SISAČKO-MOSLAVAČKA	JASENOVAC	PUSKA	318965	1298	2457	ORANICA	ZAKUP	P1, sustav navodnja-vanja postojeći			blok Jasike
2986.	III SISAČKO-MOSLAVAČKA	JASENOVAC	PUSKA	318965	1299	3262	ORANICA	ZAKUP	P1, sustav navodnja-vanja postojeći			ZK-livada,blok Jasike; DJELO-MIČNO JVD
2987.	III SISAČKO-MOSLAVAČKA	JASENOVAC	PUSKA	318965	1300	3384	ORANICA	ZAKUP	P1, sustav navodnja-vanja postojeći			blok Jasike

OPĆINA JASENOVAC: PRIKAZ RASPOLAGANJA PO KATASTARSKIM ČESTICAMA I OBLICIMA RASPOLAGANJA												
r.br	Županija	Općina	Katastarska općina naziv	Katastarska općina brojčana oznaka	Katastarska čestica broj	Katastarska čestica površina m²	Katastarska čestica način uporabe/ katastarska kultura	Katastarska čestica predviđeni oblik raspolaganja	Katastarska čestica specifičnosti	Katastarska čestica dosadašnji oblik raspolaganja	Katastarska čestica trajanje raspolaganja (do datuma)	NAPOMENA
1	2	3	4	5	6	7	8	9	10	11	12	13
2988.	III SISAČKO-MOSLAVAČKA	JASENOVAC	PUSKA	318965	1301	352	ORANICA	ZAKUP	P1, sustav navodnja-vanja postojeći			ZK- močvara
2989.	III SISAČKO-MOSLAVAČKA	JASENOVAC	PUSKA	318965	1305	4640	ORANICA	ZAKUP	P1, sustav navodnja-vanja postojeći			blok Jasike; DJE-LOMIČNO JVD
2990.	III SISAČKO-MOSLAVAČKA	JASENOVAC	PUSKA	318965	1307	593	ORANICA	ZAKUP	P1, sustav navodnja-vanja postojeći			blok Jasike
2991.	III SISAČKO-MOSLAVAČKA	JASENOVAC	PUSKA	318965	1308	593	ORANICA	ZAKUP	P1, sustav navodnja-vanja postojeći			blok Jasike
2992.	III SISAČKO-MOSLAVAČKA	JASENOVAC	PUSKA	318965	1309	888	ORANICA	ZAKUP	P1, sustav navodnja-vanja postojeći			blok Jasike
2993.	III SISAČKO-MOSLAVAČKA	JASENOVAC	PUSKA	318965	1310	651	ORANICA	ZAKUP	P1, sustav navodnja-vanja postojeći			ZK-livada,blok Jasike
2994.	III SISAČKO-MOSLAVAČKA	JASENOVAC	PUSKA	318965	1311	2187	ORANICA	ZAKUP	P1, sustav navodnja-vanja postojeći			ZK-livada,blok Jasike; DJELO-MIČNO JVD
2995.	III SISAČKO-MOSLAVAČKA	JASENOVAC	PUSKA	318965	1312	559	LIVADA	ZAKUP	P1, sustav navodnja-vanja postojeći			
2996.	III SISAČKO-MOSLAVAČKA	JASENOVAC	PUSKA	318965	1314	15867	ORANICA	ZAKUP	P1, sustav navodnja-vanja postojeći			blok Jasike
2997.	III SISAČKO-MOSLAVAČKA	JASENOVAC	PUSKA	318965	1315	7352	ORANICA	ZAKUP	P1, sustav navodnja-vanja postojeći			blok Jasike
2998.	III SISAČKO-MOSLAVAČKA	JASENOVAC	PUSKA	318965	1316/2	91	ORANICA	ZAKUP	P1, sustav navodnja-vanja postojeći			blok Jasike
2999.	III SISAČKO-MOSLAVAČKA	JASENOVAC	PUSKA	318965	1319	2016	ORANICA	ZAKUP	P1, sustav navod-njavanja postojeći u dijelu			
3000.	III SISAČKO-MOSLAVAČKA	JASENOVAC	PUSKA	318965	1320	4638	ORANICA	ZAKUP	P1, sustav navodnja-vanja postojeći			blok Jasike
3001.	III SISAČKO-MOSLAVAČKA	JASENOVAC	PUSKA	318965	1322	1223	ORANICA	ZAKUP	P1, sustav navodnja-vanja postojeći			blok Jasike
3002.	III SISAČKO-MOSLAVAČKA	JASENOVAC	PUSKA	318965	1323/2	3315	ORANICA	ZAKUP	P1, sustav navodnja-vanja postojeći			blok Jasike
3003.	III SISAČKO-MOSLAVAČKA	JASENOVAC	PUSKA	318965	1324	5122	ORANICA	ZAKUP	P1, sustav navodnja-vanja postojeći			blok Jasike, DJE-LOMIČNO JVD
3004.	III SISAČKO-MOSLAVAČKA	JASENOVAC	PUSKA	318965	1325	3625	ORANICA	ZAKUP	P1, sustav navodnja-vanja postojeći			blok Jasike, DJE-LOMIČNO JVD
3005.	III SISAČKO-MOSLAVAČKA	JASENOVAC	PUSKA	318965	1326	7269	ORANICA	ZAKUP	P1, sustav navodnja-vanja postojeći			blok Jasike, DJE-LOMIČNO JVD
3006.	III SISAČKO-MOSLAVAČKA	JASENOVAC	PUSKA	318965	1327	3262	ORANICA	ZAKUP	P1, sustav navodnja-vanja postojeći			blok Jasike, DJE-LOMIČNO JVD
3007.	III SISAČKO-MOSLAVAČKA	JASENOVAC	PUSKA	318965	1328	3521	ORANICA	ZAKUP	P1, sustav navodnja-vanja postojeći			blok Jasike, DJE-LOMIČNO JVD
3008.	III SISAČKO-MOSLAVAČKA	JASENOVAC	PUSKA	318965	1329	6622	ORANICA	ZAKUP	P1, sustav navodnja-vanja postojeći			blok Jasike, DJE-LOMIČNO JVD
3009.	III SISAČKO-MOSLAVAČKA	JASENOVAC	PUSKA	318965	1330	1230	ORANICA	ZAKUP	P1, sustav navodnja-vanja postojeći			blok Jasike, DJE-LOMIČNO JVD
3010.	III SISAČKO-MOSLAVAČKA	JASENOVAC	PUSKA	318965	1331	5506	ORANICA	ZAKUP	P1, sustav navodnja-vanja postojeći			blok Jasike, DJE-LOMIČNO JVD

OPĆINA JASENOVAC: PRIKAZ RASPOLAGANJA PO KATASTARSKIM ČESTICAMA I OBLICIMA RASPOLAGANJA												
r.br	Županija	Općina	Katastarska općina naziv	Katastarska općina brojčana oznaka	Katastarska čestica broj	Katastarska čestica površina m²	Katastarska čestica način uporabe/ katastarska kultura	Katastarska čestica predviđeni oblik raspolaganja	Katastarska čestica specifičnosti	Katastarska čestica dosadašnji oblik raspolaganja	Katastarska čestica trajanje raspolaganja (do datuma)	NAPOMENA
1	2	3	4	5	6	7	8	9	10	11	12	13
3011.	III SISAČKO-MOSLAVAČKA	JASENOVAC	PUSKA	318965	1332	4176	ORANICA	ZAKUP	P1, sustav navodnja-vanja postojeći			blok Jasike, DJE-LOMIČNO JVD
3012.	III SISAČKO-MOSLAVAČKA	JASENOVAC	PUSKA	318965	1333	651	ORANICA	ZAKUP	P1, sustav navodnja-vanja postojeći			blok Jasike, DJE-LOMIČNO JVD
3013.	III SISAČKO-MOSLAVAČKA	JASENOVAC	PUSKA	318965	1334	2536	ORANICA	ZAKUP	P1, sustav navodnja-vanja postojeći			blok Jasike, DJE-LOMIČNO JVD
3014.	III SISAČKO-MOSLAVAČKA	JASENOVAC	PUSKA	318965	1335	1651	ORANICA	ZAKUP	P1, sustav navodnja-vanja postojeći			blok Jasike, DJE-LOMIČNO JVD
3015.	III SISAČKO-MOSLAVAČKA	JASENOVAC	PUSKA	318965	1336	662	ORANICA	ZAKUP	P1, sustav navodnja-vanja postojeći			blok Jasike, DJE-LOMIČNO JVD
3016.	III SISAČKO-MOSLAVAČKA	JASENOVAC	PUSKA	318965	1337	1392	ORANICA	ZAKUP	P1, sustav navodnja-vanja postojeći			ZK-LIVADA,blok Jasike; DJELO-MIČNO JVD
3017.	III SISAČKO-MOSLAVAČKA	JASENOVAC	PUSKA	318965	1338	1500	ORANICA	ZAKUP	P1, sustav navodnja-vanja postojeći			blok Jasike; DJE-LOMIČNO JVD
3018.	III SISAČKO-MOSLAVAČKA	JASENOVAC	PUSKA	318965	1339	1824	ORANICA	ZAKUP	P1, sustav navodnja-vanja postojeći			ZK-livada,blok Jasike; DJELO-MIČNO JVD
3019.	III SISAČKO-MOSLAVAČKA	JASENOVAC	PUSKA	318965	1340	4424	ORANICA	ZAKUP	P1, sustav navodnja-vanja postojeći			ZK-livada,blok Jasike; DJELO-MIČNO JVD
3020.	III SISAČKO-MOSLAVAČKA	JASENOVAC	PUSKA	318965	1341	705	ORANICA	ZAKUP	P1, sustav navodnja-vanja postojeći			ZK-livada i šuma; DJELOMIČNO JVD
3021.	III SISAČKO-MOSLAVAČKA	JASENOVAC	PUSKA	318965	1342	2086	ORANICA	ZAKUP	P1, sustav navodnja-vanja postojeći			blok Jasike; DJE-LOMIČNO JVD
3022.	III SISAČKO-MOSLAVAČKA	JASENOVAC	PUSKA	318965	1343	860	ORANICA	ZAKUP	P1, sustav navodnja-vanja postojeći			ZK-livada,blok Jasike; DJELO-MIČNO JVD
3023.	III SISAČKO-MOSLAVAČKA	JASENOVAC	PUSKA	318965	1344	709	ORANICA	ZAKUP	P1, sustav navodnja-vanja postojeći			blok Jasike; DJE-LOMIČNO JVD
3024.	III SISAČKO-MOSLAVAČKA	JASENOVAC	PUSKA	318965	1345	1212	ORANICA	ZAKUP	P1, sustav navodnja-vanja postojeći			blok Jasike; DJE-LOMIČNO JVD
3025.	III SISAČKO-MOSLAVAČKA	JASENOVAC	PUSKA	318965	1346	2712	ORANICA	ZAKUP	P1, sustav navodnja-vanja postojeći			ZK-livada,blok Jasike; DJELO-MIČNO JVD
3026.	III SISAČKO-MOSLAVAČKA	JASENOVAC	PUSKA	318965	1347	2712	ORANICA	ZAKUP	P1, sustav navodnja-vanja postojeći			blok Jasike; DJE-LOMIČNO JVD
3027.	III SISAČKO-MOSLAVAČKA	JASENOVAC	PUSKA	318965	1348	964	ORANICA	ZAKUP	P1, sustav navodnja-vanja postojeći			blok Jasike; DJE-LOMIČNO JVD
3028.	III SISAČKO-MOSLAVAČKA	JASENOVAC	PUSKA	318965	1349	1158	ORANICA	ZAKUP	P1, sustav navodnja-vanja postojeći			blok Jasike; DJE-LOMIČNO JVD
3029.	III SISAČKO-MOSLAVAČKA	JASENOVAC	PUSKA	318965	1350	4010	ORANICA	ZAKUP	P1, sustav navodnja-vanja postojeći			blok Jasike; DJE-LOMIČNO JVD
3030.	III SISAČKO-MOSLAVAČKA	JASENOVAC	PUSKA	318965	1351	2813	ORANICA	ZAKUP	P1, sustav navodnja-vanja postojeći			blok Jasike; DJE-LOMIČNO JVD
3031.	III SISAČKO-MOSLAVAČKA	JASENOVAC	PUSKA	318965	1352	4363	ORANICA	ZAKUP	P1, sustav navodnja-vanja postojeći			blok Jasike; DJE-LOMIČNO JVD
3032.	III SISAČKO-MOSLAVAČKA	JASENOVAC	PUSKA	318965	1353	4255	ORANICA	ZAKUP	P1, sustav navodnja-vanja postojeći			blok Jasike; DJE-LOMIČNO JVD

OPĆINA JASENOVAC: PRIKAZ RASPOLAGANJA PO KATASTARSKIM ČESTICAMA I OBLICIMA RASPOLAGANJA												
r.br	Županija	Općina	Katastarska općina naziv	Katastarska općina brojčana oznaka	Katastarska čestica broj	Katastarska čestica površina m²	Katastarska čestica način uporabe/ katastarska kultura	Katastarska čestica predviđeni oblik raspolaganja	Katastarska čestica specifičnosti	Katastarska čestica dosadašnji oblik raspolaganja	Katastarska čestica trajanje raspolaganja (do datuma)	NAPOMENA
1	2	3	4	5	6	7	8	9	10	11	12	13
3033.	III SISAČKO-MOSLAVAČKA	JASENOVAC	PUSKA	318965	1354	5028	ORANICA	ZAKUP	P1, sustav navodnja-vanja postojeći			blok Jasike; DJE-LOMIČNO JVD
3034.	III SISAČKO-MOSLAVAČKA	JASENOVAC	PUSKA	318965	1355	759	ORANICA	ZAKUP	P1, sustav navodnja-vanja postojeći	PRIVREMENO KORIŠTENJE POLJOPRIVRED-NOG ZEMLJIŠTA U VLASNIŠTVU RH	18/11/2021	blok Jasike; DJE-LOMIČNO JVD
3035.	III SISAČKO-MOSLAVAČKA	JASENOVAC	PUSKA	318965	1356	1374	ORANICA	ZAKUP	P1, sustav navodnja-vanja postojeći	PRIVREMENO KORIŠTENJE POLJOPRIVRED-NOG ZEMLJIŠTA U VLASNIŠTVU RH	18/11/2021	blok Jasike; DJE-LOMIČNO JVD
3036.	III SISAČKO-MOSLAVAČKA	JASENOVAC	PUSKA	318965	1357	6188	ORANICA	ZAKUP	P1, sustav navod-njavanja postojeći u dijelu			blok Jasike; DJE-LOMIČNO JVD
3037.	III SISAČKO-MOSLAVAČKA	JASENOVAC	PUSKA	318965	1358	2849	ORANICA	ZAKUP	P1, sustav navodnja-vanja postojeći			blok Jasike
3038.	III SISAČKO-MOSLAVAČKA	JASENOVAC	PUSKA	318965	1362/1	3200	ORANICA	ZAKUP	P1, sustav navodnja-vanja postojeći			ZK-pašnjak; DJE-LOMIČNO JVD
3039.	III SISAČKO-MOSLAVAČKA	JASENOVAC	PUSKA	318965	1363	4118	ORANICA	ZAKUP	P1, sustav navodnja-vanja postojeći			blok Jasike; DJE-LOMIČNO JVD
3040.	III SISAČKO-MOSLAVAČKA	JASENOVAC	PUSKA	318965	1364	1785	ORANICA	ZAKUP	P1, sustav navodnja-vanja postojeći			blok Jasike; DJE-LOMIČNO JVD
3041.	III SISAČKO-MOSLAVAČKA	JASENOVAC	PUSKA	318965	1365	1290	PAŠNJAK	ZAKUP	P1, sustav navodnja-vanja postojeći			ZK-oranica
3042.	III SISAČKO-MOSLAVAČKA	JASENOVAC	PUSKA	318965	1366	2226	PAŠNJAK	ZAKUP	P1, sustav navodnja-vanja postojeći			
3043.	III SISAČKO-MOSLAVAČKA	JASENOVAC	PUSKA	318965	1369	3201	ORANICA	ZAKUP	P1, sustav navodnja-vanja postojeći			blok Jasike; DJE-LOMIČNO JVD
3044.	III SISAČKO-MOSLAVAČKA	JASENOVAC	PUSKA	318965	1370	1457	ORANICA	ZAKUP	P1, sustav navodnja-vanja postojeći			blok Jasike
3045.	III SISAČKO-MOSLAVAČKA	JASENOVAC	PUSKA	318965	1371	1705	ORANICA	ZAKUP	P1, sustav navodnja-vanja postojeći			blok Jasike; DJE-LOMIČNO JVD
3046.	III SISAČKO-MOSLAVAČKA	JASENOVAC	PUSKA	318965	1372	1057	ORANICA	ZAKUP	P1, sustav navodnja-vanja postojeći			blok Jasike
3047.	III SISAČKO-MOSLAVAČKA	JASENOVAC	PUSKA	318965	1373	1259	ORANICA	ZAKUP	P1, sustav navodnja-vanja postojeći			blok Jasike; DJE-LOMIČNO JVD
3048.	III SISAČKO-MOSLAVAČKA	JASENOVAC	PUSKA	318965	1377	136	ORANICA	ZAKUP	P1, sustav navodnja-vanja postojeći			
3049.	III SISAČKO-MOSLAVAČKA	JASENOVAC	PUSKA	318965	1378	1864	ORANICA	ZAKUP	P1, sustav navodnja-vanja postojeći			blok Jasike; DJE-LOMIČNO JVD
3050.	III SISAČKO-MOSLAVAČKA	JASENOVAC	PUSKA	318965	1379	1021	ORANICA	ZAKUP	P1, sustav navodnja-vanja postojeći			blok Jasike
3051.	III SISAČKO-MOSLAVAČKA	JASENOVAC	PUSKA	318965	1380	1252	ORANICA	ZAKUP	P1, sustav navodnja-vanja postojeći			blok Jasike
3052.	III SISAČKO-MOSLAVAČKA	JASENOVAC	PUSKA	318965	1381	1741	ORANICA	ZAKUP	P1, sustav navodnja-vanja postojeći			blok Jasike; DJE-LOMIČNO JVD
3053.	III SISAČKO-MOSLAVAČKA	JASENOVAC	PUSKA	318965	1382	3237	ORANICA	ZAKUP	P1, sustav navodnja-vanja postojeći	PRIVREMENO KORIŠTENJE POLJOPRIVRED-NOG ZEMLJIŠTA U VLASNIŠTVU RH	18/11/2021	ZK-livada, blok Jasike; DJELO-MIČNO JVD

OPĆINA JASENOVAC: PRIKAZ RASPOLAGANJA PO KATASTARSKIM ČESTICAMA I OBLICIMA RASPOLAGANJA												
r.br	Županija	Općina	Katastarska općina naziv	Katastarska općina brojčana oznaka	Katastarska čestica broj	Katastarska čestica površina m²	Katastarska čestica način uporabe/ katastarska kultura	Katastarska čestica predviđeni oblik raspolaganja	Katastarska čestica specifičnosti	Katastarska čestica dosadašnji oblik raspolaganja	Katastarska čestica trajanje raspolaganja (do datuma)	NAPOMENA
1	2	3	4	5	6	7	8	9	10	11	12	13
3054.	III SISAČKO-MOSLAVAČKA	JASENOVAC	PUSKA	318965	1383	1061	ORANICA	ZAKUP	P1, sustav navodnja-vanja postojeći	PRIVREMENO KORIŠTENJE POLJOPRIVRED-NOG ZEMLJIŠTA U VLASNIŠTVU RH	18/11/2021	blok Jasike; DJE-LOMIČNO JVD
3055.	III SISAČKO-MOSLAVAČKA	JASENOVAC	PUSKA	318965	1384	1273	ORANICA	ZAKUP	P1, sustav navodnja-vanja postojeći	PRIVREMENO KORIŠTENJE POLJOPRIVRED-NOG ZEMLJIŠTA U VLASNIŠTVU RH	18/11/2021	blok Jasike
3056.	III SISAČKO-MOSLAVAČKA	JASENOVAC	PUSKA	318965	1385	3082	ORANICA	ZAKUP	P1, sustav navodnja-vanja postojeći	PRIVREMENO KORIŠTENJE POLJOPRIVRED-NOG ZEMLJIŠTA U VLASNIŠTVU RH	18/11/2021	blok Jasike
3057.	III SISAČKO-MOSLAVAČKA	JASENOVAC	PUSKA	318965	1386	1597	ORANICA	ZAKUP	P1, sustav navodnja-vanja postojeći	PRIVREMENO KORIŠTENJE POLJOPRIVRED-NOG ZEMLJIŠTA U VLASNIŠTVU RH	18/11/2021	blok Jasike; DJE-LOMIČNO JVD
3058.	III SISAČKO-MOSLAVAČKA	JASENOVAC	PUSKA	318965	1387	791	ORANICA	ZAKUP	P1, sustav navodnja-vanja postojeći			blok Jasike; DJE-LOMIČNO JVD
3059.	III SISAČKO-MOSLAVAČKA	JASENOVAC	PUSKA	318965	1388	773	ORANICA	ZAKUP	P1, sustav navodnja-vanja postojeći			blok Jasike
3060.	III SISAČKO-MOSLAVAČKA	JASENOVAC	PUSKA	318965	1389	777	ORANICA	ZAKUP	P1, sustav navodnja-vanja postojeći			blok Jasike
3061.	III SISAČKO-MOSLAVAČKA	JASENOVAC	PUSKA	318965	1390	960	ORANICA	ZAKUP	P1, sustav navodnja-vanja postojeći			blok Jasike; DJE-LOMIČNO JVD
3062.	III SISAČKO-MOSLAVAČKA	JASENOVAC	PUSKA	318965	1391/4	721	ORANICA	ZAKUP	P1, sustav navodnja-vanja postojeći			blok Jasike; DJE-LOMIČNO JVD
3063.	III SISAČKO-MOSLAVAČKA	JASENOVAC	PUSKA	318965	1392/2	4501	ORANICA	ZAKUP	P1, sustav navodnja-vanja postojeći			blok Jasike; DJE-LOMIČNO JVD
3064.	III SISAČKO-MOSLAVAČKA	JASENOVAC	PUSKA	318965	1393/1	432	ORANICA	ZAKUP	P1, sustav navodnja-vanja postojeći			blok Jasike
3065.	III SISAČKO-MOSLAVAČKA	JASENOVAC	PUSKA	318965	1393/2	1284	ORANICA	ZAKUP	P1, sustav navodnja-vanja postojeći			blok Jasike; DJE-LOMIČNO JVD
3066.	III SISAČKO-MOSLAVAČKA	JASENOVAC	PUSKA	318965	1394/1	1662	ORANICA	ZAKUP	P1, sustav navodnja-vanja postojeći			blok Jasike
3067.	III SISAČKO-MOSLAVAČKA	JASENOVAC	PUSKA	318965	1394/2	593	ORANICA	ZAKUP	P1, sustav navodnja-vanja postojeći	PRIVREMENO KORIŠTENJE POLJOPRIVRED-NOG ZEMLJIŠTA U VLASNIŠTVU RH	18/11/2021	blok Jasike
3068.	III SISAČKO-MOSLAVAČKA	JASENOVAC	PUSKA	318965	1395/1	381	ORANICA	ZAKUP	P1, sustav navodnja-vanja postojeći	PRIVREMENO KORIŠTENJE POLJOPRIVRED-NOG ZEMLJIŠTA U VLASNIŠTVU RH	18/11/2021	blok Jasike
3069.	III SISAČKO-MOSLAVAČKA	JASENOVAC	PUSKA	318965	1395/2	1057	ORANICA	ZAKUP	P1, sustav navodnja-vanja postojeći			blok Jasike

OPĆINA JASENOVAC: PRIKAZ RASPOLAGANJA PO KATASTARSKIM ČESTICAMA I OBLICIMA RASPOLAGANJA												
r.br	Županija	Općina	Katastarska općina naziv	Katastarska općina brojčana oznaka	Katastarska čestica broj	Katastarska čestica površina m²	Katastarska čestica način uporabe/ katastarska kultura	Katastarska čestica predviđeni oblik raspolaganja	Katastarska čestica specifičnosti	Katastarska čestica dosadašnji oblik raspolaganja	Katastarska čestica trajanje raspolaganja (do datuma)	NAPOMENA
1	2	3	4	5	6	7	8	9	10	11	12	13
3070.	III SISAČKO-MOSLAVAČKA	JASENOVAC	PUSKA	318965	1396/1	575	ORANICA	ZAKUP	P1, sustav navodnja-vanja postojeći	PRIVREMENO KORIŠTENJE POLJOPRIVRED-NOG ZEMLJIŠTA U VLASNIŠTVU RH	18/11/2021	blok Jasike
3071.	III SISAČKO-MOSLAVAČKA	JASENOVAC	PUSKA	318965	1396/2	1831	ORANICA	ZAKUP	P1, sustav navodnja-vanja postojeći			blok Jasike
3072.	III SISAČKO-MOSLAVAČKA	JASENOVAC	PUSKA	318965	1397	816	ORANICA	ZAKUP	P1, sustav navodnja-vanja postojeći			blok Jasike
3073.	III SISAČKO-MOSLAVAČKA	JASENOVAC	PUSKA	318965	1398	1931	ORANICA	ZAKUP	P1, sustav navodnja-vanja postojeći			blok Jasike; DJE-LOMIČNO JVD
3074.	III SISAČKO-MOSLAVAČKA	JASENOVAC	PUSKA	318965	1399	4323	ORANICA	ZAKUP	P1, sustav navodnja-vanja postojeći			blok Jasike; DJE-LOMIČNO JVD
3075.	III SISAČKO-MOSLAVAČKA	JASENOVAC	PUSKA	318965	1400	2295	ORANICA	ZAKUP	P1, sustav navodnja-vanja postojeći			blok Jasike; DJE-LOMIČNO JVD
3076.	III SISAČKO-MOSLAVAČKA	JASENOVAC	PUSKA	318965	1401	5125	ORANICA	ZAKUP	P1, sustav navodnja-vanja postojeći			blok Jasike; DJE-LOMIČNO JVD
3077.	III SISAČKO-MOSLAVAČKA	JASENOVAC	PUSKA	318965	1402/1	2370	ORANICA	ZAKUP	P1, sustav navodnja-vanja postojeći			blok Jasike
3078.	III SISAČKO-MOSLAVAČKA	JASENOVAC	PUSKA	318965	1402/2	547	ORANICA	ZAKUP	P1, sustav navodnja-vanja postojeći			blok Jasike
3079.	III SISAČKO-MOSLAVAČKA	JASENOVAC	PUSKA	318965	1405	4648	ORANICA	ZAKUP	P1, sustav navodnja-vanja postojeći			blok Jasike; DJE-LOMIČNO JVD
3080.	III SISAČKO-MOSLAVAČKA	JASENOVAC	PUSKA	318965	1408	2918	ORANICA	ZAKUP	P1, sustav navodnja-vanja postojeći			blok Jasike; DJE-LOMIČNO JVD
3081.	III SISAČKO-MOSLAVAČKA	JASENOVAC	PUSKA	318965	1409	388	ORANICA	ZAKUP	P1, sustav navodnja-vanja postojeći			blok Jasike
3082.	III SISAČKO-MOSLAVAČKA	JASENOVAC	PUSKA	318965	1410	1025	ORANICA	ZAKUP	P1, sustav navodnja-vanja postojeći			blok Jasike; DJE-LOMIČNO JVD
3083.	III SISAČKO-MOSLAVAČKA	JASENOVAC	PUSKA	318965	1411	518	ORANICA	ZAKUP	P1, sustav navodnja-vanja postojeći			blok Jasike; DJE-LOMIČNO JVD
3084.	III SISAČKO-MOSLAVAČKA	JASENOVAC	PUSKA	318965	1412	6872	ORANICA	ZAKUP	P1, sustav navodnja-vanja postojeći			blok Jasike
3085.	III SISAČKO-MOSLAVAČKA	JASENOVAC	PUSKA	318965	1413	1580	ORANICA	ZAKUP	P1, sustav navodnja-vanja postojeći			blok Jasike
3086.	III SISAČKO-MOSLAVAČKA	JASENOVAC	PUSKA	318965	1417	641	ORANICA	ZAKUP	P1, sustav navodnja-vanja postojeći			blok Jasike
3087.	III SISAČKO-MOSLAVAČKA	JASENOVAC	PUSKA	318965	1419	824	ORANICA	ZAKUP	P1, sustav navodnja-vanja postojeći			blok Jasike
3088.	III SISAČKO-MOSLAVAČKA	JASENOVAC	PUSKA	318965	1420	1133	ORANICA	ZAKUP	P1, sustav navodnja-vanja postojeći			blok Jasike
3089.	III SISAČKO-MOSLAVAČKA	JASENOVAC	PUSKA	318965	1421	870	ORANICA	ZAKUP	P1, sustav navodnja-vanja postojeći			blok Jasike
3090.	III SISAČKO-MOSLAVAČKA	JASENOVAC	PUSKA	318965	1422	369	ORANICA	ZAKUP	P1, sustav navodnja-vanja postojeći			blok Jasike
3091.	III SISAČKO-MOSLAVAČKA	JASENOVAC	PUSKA	318965	1423	476	ORANICA	ZAKUP	P1, sustav navodnja-vanja postojeći			blok Jasike
3092.	III SISAČKO-MOSLAVAČKA	JASENOVAC	PUSKA	318965	1424	1976	ORANICA	ZAKUP	P1, sustav navodnja-vanja postojeći			blok Jasike

OPĆINA JASENOVAC: PRIKAZ RASPOLAGANJA PO KATASTARSKIM ČESTICAMA I OBLICIMA RASPOLAGANJA												
r.br	Županija	Općina	Katastarska općina naziv	Katastarska općina brojčana oznaka	Katastarska čestica broj	Katastarska čestica površina m²	Katastarska čestica način uporabe/ katastarska kultura	Katastarska čestica predviđeni oblik raspolaganja	Katastarska čestica specifičnosti	Katastarska čestica dosadašnji oblik raspolaganja	Katastarska čestica trajanje raspolaganja (do datuma)	NAPOMENA
1	2	3	4	5	6	7	8	9	10	11	12	13
3093.	III SISAČKO-MOSLAVAČKA	JASENOVAC	PUSKA	318965	1425	939	ORANICA	ZAKUP	P1, sustav navodnja-vanja postojeći			blok Jasike
3094.	III SISAČKO-MOSLAVAČKA	JASENOVAC	PUSKA	318965	1427	860	ORANICA	ZAKUP	P1, sustav navodnja-vanja postojeći			blok Jasike
3095.	III SISAČKO-MOSLAVAČKA	JASENOVAC	PUSKA	318965	1428	5197	ORANICA	ZAKUP	P1, sustav navod-njavanja postojeći u dijelu	PRIVREMENO KORIŠTENJE POLJOPRIVRED-NOG ZEMLJIŠTA U VLASNIŠTVU RH	08/01/2023	
3096.	III SISAČKO-MOSLAVAČKA	JASENOVAC	PUSKA	318965	1433	1482	ORANICA	ZAKUP	P1, sustav navodnja-vanja postojeći			blok Jasike
3097.	III SISAČKO-MOSLAVAČKA	JASENOVAC	PUSKA	318965	1434/1	4078	ORANICA	ZAKUP	P1, sustav navodnja-vanja postojeći			blok Jasike, DJE-LOMIČNO JVD
3098.	III SISAČKO-MOSLAVAČKA	JASENOVAC	PUSKA	318965	1434/2	8719	ORANICA	ZAKUP	P1, sustav navodnja-vanja postojeći			blok Jasike, DJE-LOMIČNO JVD
3099.	III SISAČKO-MOSLAVAČKA	JASENOVAC	PUSKA	318965	1435/3	5381	LIVADA	ZAKUP	P1, sustav navodnja-vanja postojeći			blok Jasike, DJE-LOMIČNO JVD
3100.	III SISAČKO-MOSLAVAČKA	JASENOVAC	PUSKA	318965	1436/3	2214	ORANICA	ZAKUP	P1, sustav navodnja-vanja postojeći			ZK-livada, blok Jasike; DJELO-MIČNO JVD
3101.	III SISAČKO-MOSLAVAČKA	JASENOVAC	PUSKA	318965	1437/1	9279	ORANICA	ZAKUP	P1, sustav navodnja-vanja postojeći			blok Jasike; DJE-LOMIČNO JVD
3102.	III SISAČKO-MOSLAVAČKA	JASENOVAC	PUSKA	318965	1437/2	9280	ORANICA	ZAKUP	P1, sustav navodnja-vanja postojeći			blok Jasike; DJE-LOMIČNO JVD
3103.	III SISAČKO-MOSLAVAČKA	JASENOVAC	PUSKA	318965	1438	6334	ORANICA	ZAKUP	P1, sustav navodnja-vanja postojeći			blok Jasike
3104.	III SISAČKO-MOSLAVAČKA	JASENOVAC	PUSKA	318965	1439	737	ORANICA	ZAKUP	P1, sustav navodnja-vanja postojeći			blok Jasike
3105.	III SISAČKO-MOSLAVAČKA	JASENOVAC	PUSKA	318965	1441	2550	ORANICA	ZAKUP	P1, sustav navod-njavanja postojeći u dijelu			blok Jasike
3106.	III SISAČKO-MOSLAVAČKA	JASENOVAC	PUSKA	318965	1448	811	ORANICA	PRODAJA	P1, sustav navodnja-vanja postojeći			
3107.	III SISAČKO-MOSLAVAČKA	JASENOVAC	PUSKA	318965	1448	812	LIVADA	PRODAJA	P1, sustav navodnja-vanja postojeći			
3108.	III SISAČKO-MOSLAVAČKA	JASENOVAC	PUSKA	318965	1450	11533	ORANICA	ZAKUP	P1, sustav navodnja-vanja postojeći			blok Jasike; DJE-LOMIČNO JVD
3109.	III SISAČKO-MOSLAVAČKA	JASENOVAC	PUSKA	318965	1452/2	7367	ORANICA	ZAKUP	P1, sustav navod-njavanja postojeći u dijelu			blok Jasike; DJE-LOMIČNO JVD
3110.	III SISAČKO-MOSLAVAČKA	JASENOVAC	PUSKA	318965	1457	6529	ORANICA	ZAKUP	P1, sustav navod-njavanja postojeći u dijelu			blok Jasike
3111.	III SISAČKO-MOSLAVAČKA	JASENOVAC	PUSKA	318965	1458	4030	ORANICA	ZAKUP	P1, sustav navod-njavanja postojeći u dijelu			ZK-livada, blok Jasike
3112.	III SISAČKO-MOSLAVAČKA	JASENOVAC	PUSKA	318965	1459/1	4948	ORANICA	ZAKUP	P1, sustav navodnja-vanja postojeći			blok Jasike; DJE-LOMIČNO JVD
3113.	III SISAČKO-MOSLAVAČKA	JASENOVAC	PUSKA	318965	1459/2	3449	ORANICA	ZAKUP	P1, sustav navodnja-vanja postojeći			blok Jasike; DJE-LOMIČNO JVD

OPĆINA JASENOVAC: PRIKAZ RASPOLAGANJA PO KATASTARSKIM ČESTICAMA I OBLICIMA RASPOLAGANJA												
r.br	Županija	Općina	Katastarska općina naziv	Katastarska općina brojčana oznaka	Katastarska čestica broj	Katastarska čestica površina m²	Katastarska čestica način uporabe/ katastarska kultura	Katastarska čestica predviđeni oblik raspolaganja	Katastarska čestica specifičnosti	Katastarska čestica dosadašnji oblik raspolaganja	Katastarska čestica trajanje raspolaganja (do datuma)	NAPOMENA
1	2	3	4	5	6	7	8	9	10	11	12	13
3114.	III SISAČKO-MOSLAVAČKA	JASENOVAC	PUSKA	318965	1467/2	3471	ORANICA	ZAKUP	P1, sustav navodnjavanja postojeći			blok Jasike; DJELOMIČNO JVD
3115.	III SISAČKO-MOSLAVAČKA	JASENOVAC	PUSKA	318965	1468	3082	ORANICA	ZAKUP	P1, sustav navodnjavanja postojeći u dijelu			blok Jasike
3116.	III SISAČKO-MOSLAVAČKA	JASENOVAC	PUSKA	318965	1469	1034	ORANICA	ZAKUP	P1, sustav navodnjavanja postojeći u dijelu			blok Jasike
3117.	III SISAČKO-MOSLAVAČKA	JASENOVAC	PUSKA	318965	1470	1536	ORANICA	ZAKUP	P1, sustav navodnjavanja postojeći u dijelu			blok Jasike
3118.	III SISAČKO-MOSLAVAČKA	JASENOVAC	PUSKA	318965	1471/1	2192	ORANICA	ZAKUP	P1, sustav navodnjavanja postojeći u dijelu			blok Jasike
3119.	III SISAČKO-MOSLAVAČKA	JASENOVAC	PUSKA	318965	1471/2	2407	ORANICA	ZAKUP	P1, sustav navodnjavanja postojeći u dijelu			blok Jasike; DJELOMIČNO JVD
3120.	III SISAČKO-MOSLAVAČKA	JASENOVAC	PUSKA	318965	1471/3	613	LIVADA	ZAKUP	Nesređeno ZK,P1, sustav navodnjavanja postojeći u dijelu	PRIVREMENO KORIŠTENJE POLJOPRIVREDNOG ZEMLJIŠTA U VLASNIŠTVU RH	09/02/2022	
3121.	III SISAČKO-MOSLAVAČKA	JASENOVAC	PUSKA	318965	1480/1	713	LIVADA	PRODAJA	sustav navodnjavanja postojeći u dijelu	PRIVREMENO KORIŠTENJE POLJOPRIVREDNOG ZEMLJIŠTA U VLASNIŠTVU RH	09/02/2022	
3122.	III SISAČKO-MOSLAVAČKA	JASENOVAC	PUSKA	318965	1480/2	899	LIVADA	PRODAJA	P1 dio, sustav navodnjavanja postojeći u dijelu	PRIVREMENO KORIŠTENJE POLJOPRIVREDNOG ZEMLJIŠTA U VLASNIŠTVU RH	09/02/2022	
3123.	III SISAČKO-MOSLAVAČKA	JASENOVAC	PUSKA	318965	1482/2	8478	LIVADA	PRODAJA	P1 dio, sustav navodnjavanja postojeći u dijelu	PRIVREMENO KORIŠTENJE POLJOPRIVREDNOG ZEMLJIŠTA U VLASNIŠTVU RH	09/02/2022	
3124.	III SISAČKO-MOSLAVAČKA	JASENOVAC	PUSKA	318965	1485	2406	ORANICA	PRODAJA	P1, sustav navodnjavanja postojeći			
3125.	III SISAČKO-MOSLAVAČKA	JASENOVAC	PUSKA	318965	1487	1411	LIVADA	PRODAJA	sustav navodnjavanja postojeći u dijelu	PRIVREMENO KORIŠTENJE POLJOPRIVREDNOG ZEMLJIŠTA U VLASNIŠTVU RH	09/02/2022	
3126.	III SISAČKO-MOSLAVAČKA	JASENOVAC	PUSKA	318965	1489	181	LIVADA	PRODAJA				
3127.	III SISAČKO-MOSLAVAČKA	JASENOVAC	PUSKA	318965	1490/4	4610	ORANICA	PRODAJA	sustav navodnjavanja postojeći u dijelu			
3128.	III SISAČKO-MOSLAVAČKA	JASENOVAC	PUSKA	318965	1491/1	1134	LIVADA	ZAKUP	sustav navodnjavanja postojeći u dijelu			
3129.	III SISAČKO-MOSLAVAČKA	JASENOVAC	PUSKA	318965	1491/3	1176	LIVADA	ZAKUP	sustav navodnjavanja postojeći u dijelu			RH-2/6

OPĆINA JASENOVAC: PRIKAZ RASPOLAGANJA PO KATASTARSKIM ČESTICAMA I OBLICIMA RASPOLAGANJA												
r.br	Županija	Općina	Katastarska općina naziv	Katastarska općina brojčana oznaka	Katastarska čestica broj	Katastarska čestica površina m²	Katastarska čestica način uporabe/ katastarska kultura	Katastarska čestica predviđeni oblik raspolaganja	Katastarska čestica specifičnosti	Katastarska čestica dosadašnji oblik raspolaganja	Katastarska čestica trajanje raspolaganja (do datuma)	NAPOMENA
1	2	3	4	5	6	7	8	9	10	11	12	13
3130.	III SISAČKO-MOSLAVAČKA	JASENOVAC	PUSKA	318965	1492/1	3018	LIVADA	PRODAJA	sustav navodnjavanja postojeći u dijelu			
3131.	III SISAČKO-MOSLAVAČKA	JASENOVAC	PUSKA	318965	1506/2	511	LIVADA	PRODAJA	P1, sustav navodnja-vanja postojeći			
3132.	III SISAČKO-MOSLAVAČKA	JASENOVAC	PUSKA	318965	1509/1	2785	LIVADA	PRODAJA	P1 dio, sustav na-vodnjavanja postojeći u dijelu			
3133.	III SISAČKO-MOSLAVAČKA	JASENOVAC	PUSKA	318965	1509/2	2721	LIVADA	PRODAJA	P1 dio, sustav na-vodnjavanja postojeći u dijelu			
3134.	III SISAČKO-MOSLAVAČKA	JASENOVAC	PUSKA	318965	1520	1750	LIVADA	PRODAJA	P1 dio, sustav na-vodnjavanja postojeći u dijelu			
3135.	III SISAČKO-MOSLAVAČKA	JASENOVAC	PUSKA	318965	1521	2740	LIVADA	PRODAJA	P1 dio, sustav na-vodnjavanja postojeći u dijelu			
3136.	III SISAČKO-MOSLAVAČKA	JASENOVAC	PUSKA	318965	1522	1324	LIVADA	PRODAJA	P1 dio, sustav na-vodnjavanja postojeći u dijelu			
3137.	III SISAČKO-MOSLAVAČKA	JASENOVAC	PUSKA	318965	1526	3347	LIVADA	ZAKUP	P1 dio, sustav na-vodnjavanja postojeći u dijelu			RH 2/3
3138.	III SISAČKO-MOSLAVAČKA	JASENOVAC	PUSKA	318965	1528	1478	LIVADA	PRODAJA	P1 dio, sustav na-vodnjavanja postojeći u dijelu			
3139.	III SISAČKO-MOSLAVAČKA	JASENOVAC	PUSKA	318965	1535	272	LIVADA	PRODAJA				
3140.	III SISAČKO-MOSLAVAČKA	JASENOVAC	PUSKA	318965	1536	2859	LIVADA	PRODAJA	P1 dio, sustav na-vodnjavanja postojeći u dijelu			
3141.	III SISAČKO-MOSLAVAČKA	JASENOVAC	PUSKA	318965	1538	595	LIVADA	PRODAJA				
3142.	III SISAČKO-MOSLAVAČKA	JASENOVAC	PUSKA	318965	1540	919	LIVADA	PRODAJA				
3143.	III SISAČKO-MOSLAVAČKA	JASENOVAC	PUSKA	318965	1541	1686	LIVADA	PRODAJA				
3144.	III SISAČKO-MOSLAVAČKA	JASENOVAC	PUSKA	318965	1543	404	LIVADA	PRODAJA				
3145.	III SISAČKO-MOSLAVAČKA	JASENOVAC	PUSKA	318965	1547	2509	LIVADA	PRODAJA				
3146.	III SISAČKO-MOSLAVAČKA	JASENOVAC	PUSKA	318965	1548/1	792	LIVADA	PRODAJA	P1 , sustav navod-njavanja postojeći u dijelu			
3147.	III SISAČKO-MOSLAVAČKA	JASENOVAC	PUSKA	318965	1548/2	2714	LIVADA	PRODAJA				
3148.	III SISAČKO-MOSLAVAČKA	JASENOVAC	PUSKA	318965	1549/1	803	LIVADA	PRODAJA	P1 , sustav navod-njavanja postojeći u dijelu			
3149.	III SISAČKO-MOSLAVAČKA	JASENOVAC	PUSKA	318965	1549/2	2607	LIVADA	PRODAJA				
3150.	III SISAČKO-MOSLAVAČKA	JASENOVAC	PUSKA	318965	1550/1	507	LIVADA	PRODAJA	P1 , sustav navod-njavanja postojeći u dijelu			
3151.	III SISAČKO-MOSLAVAČKA	JASENOVAC	PUSKA	318965	1550/2	1788	LIVADA	PRODAJA				
3152.	III SISAČKO-MOSLAVAČKA	JASENOVAC	PUSKA	318965	1557/1	291	LIVADA	PRODAJA				ZK-šuma

OPĆINA JASENOVAC: PRIKAZ RASPOLAGANJA PO KATASTARSKIM ČESTICAMA I OBLICIMA RASPOLAGANJA												
r.br	Županija	Općina	Katastarska općina naziv	Katastarska općina brojčana oznaka	Katastarska čestica broj	Katastarska čestica površina m²	Katastarska čestica način uporabe/ katastarska kultura	Katastarska čestica predviđeni oblik raspolaganja	Katastarska čestica specifičnosti	Katastarska čestica dosadašnji oblik raspolaganja	Katastarska čestica trajanje raspolaganja (do datuma)	NAPOMENA
1	2	3	4	5	6	7	8	9	10	11	12	13
3153.	III SISAČKO-MOSLAVAČKA	JASENOVAC	PUSKA	318965	1557/2	7096	LIVADA	PRODAJA				
3154.	III SISAČKO-MOSLAVAČKA	JASENOVAC	PUSKA	318965	1579	6151	LIVADA	ZAKUP	sustav navodnjavanja postojeći u dijelu			ZK-oranica
3155.	III SISAČKO-MOSLAVAČKA	JASENOVAC	PUSKA	318965	1580	3241	LIVADA	ZAKUP	P1 , sustav navod-njavanja postojeći u dijelu			
3156.	III SISAČKO-MOSLAVAČKA	JASENOVAC	PUSKA	318965	1581	8352	LIVADA	ZAKUP	P1 , sustav navod-njavanja postojeći u dijelu			
3157.	III SISAČKO-MOSLAVAČKA	JASENOVAC	PUSKA	318965	1587	4740	LIVADA	ZAKUP	P1 , sustav navod-njavanja postojeći u dijelu			
3158.	III SISAČKO-MOSLAVAČKA	JASENOVAC	PUSKA	318965	1589	2514	LIVADA	ZAKUP	P1 , sustav navod-njavanja postojeći u dijelu			
3159.	III SISAČKO-MOSLAVAČKA	JASENOVAC	PUSKA	318965	1611	1295	LIVADA	ZAKUP	P1 , sustav navod-njavanja postojeći u dijelu			
3160.	III SISAČKO-MOSLAVAČKA	JASENOVAC	PUSKA	318965	1612/1	2135	LIVADA	ZAKUP	P1 , sustav navod-njavanja postojeći u dijelu			DJELOMIČNO JVD
3161.	III SISAČKO-MOSLAVAČKA	JASENOVAC	PUSKA	318965	1618	3399	LIVADA	ZAKUP	sustav navodnjavanja postojeći u dijelu	PRIVREMENO KORIŠTENJE POLJOPRIVRED-NOG ZEMLJIŠTA U VLASNIŠTVU RH	17/02/2022	ZK-oranica, blok Krči
3162.	III SISAČKO-MOSLAVAČKA	JASENOVAC	PUSKA	318965	1619	748	LIVADA	ZAKUP	sustav navodnjavanja postojeći u dijelu	PRIVREMENO KORIŠTENJE POLJOPRIVRED-NOG ZEMLJIŠTA U VLASNIŠTVU RH	17/02/2022	ZK-oranica; blok Krči
3163.	III SISAČKO-MOSLAVAČKA	JASENOVAC	PUSKA	318965	1620	2449	LIVADA	ZAKUP	P1 , sustav navod-njavanja postojeći u dijelu	PRIVREMENO KORIŠTENJE POLJOPRIVRED-NOG ZEMLJIŠTA U VLASNIŠTVU RH	17/02/2022	blok Krči
3164.	III SISAČKO-MOSLAVAČKA	JASENOVAC	PUSKA	318965	1625	4050	LIVADA	ZAKUP	P1 , sustav navod-njavanja postojeći u dijelu	PRIVREMENO KORIŠTENJE POLJOPRIVRED-NOG ZEMLJIŠTA U VLASNIŠTVU RH	17/02/2022	blok Krči
3165.	III SISAČKO-MOSLAVAČKA	JASENOVAC	PUSKA	318965	1626	2705	LIVADA	ZAKUP	P1 , sustav navod-njavanja postojeći	PRIVREMENO KORIŠTENJE POLJOPRIVRED-NOG ZEMLJIŠTA U VLASNIŠTVU RH	17/02/2022	blok Krči
3166.	III SISAČKO-MOSLAVAČKA	JASENOVAC	PUSKA	318965	1627	5668	ORANICA	ZAKUP	P1 , sustav navod-njavanja postojeći u dijelu	PRIVREMENO KORIŠTENJE POLJOPRIVRED-NOG ZEMLJIŠTA U VLASNIŠTVU RH	26/09/2021	ZAKUP -blok Krči; DJELOMIČNO JVD

OPĆINA JASENOVAC: PRIKAZ RASPOLAGANJA PO KATASTARSKIM ČESTICAMA I OBLICIMA RASPOLAGANJA												
r.br	Županija	Općina	Katastarska općina naziv	Katastarska općina brojčana oznaka	Katastarska čestica broj	Katastarska čestica površina m²	Katastarska čestica način uporabe/ katastarska kultura	Katastarska čestica predviđeni oblik raspolaganja	Katastarska čestica specifičnosti	Katastarska čestica dosadašnji oblik raspolaganja	Katastarska čestica trajanje raspolaganja (do datuma)	NAPOMENA
1	2	3	4	5	6	7	8	9	10	11	12	13
3167.	III SISAČKO-MOSLAVAČKA	JASENOVAC	PUSKA	318965	1628	3423	LIVADA	ZAKUP	P1 , sustav navod-njavanja postojeći u dijelu			blok Krči; DJELO-MIČNO JVD
3168.	III SISAČKO-MOSLAVAČKA	JASENOVAC	PUSKA	318965	1629	3739	LIVADA	ZAKUP	P1 , sustav navod-njavanja postojeći u dijelu			blok Krči; DJELO-MIČNO JVD
3169.	III SISAČKO-MOSLAVAČKA	JASENOVAC	PUSKA	318965	1630	2275	LIVADA	ZAKUP	P1 dio, sustav na-vodnjavanja postojeći u dijelu	ZAKUP	08/07/2065	blok Krči; DJELO-MIČNO JVD
3170.	III SISAČKO-MOSLAVAČKA	JASENOVAC	PUSKA	318965	1631	7823	LIVADA	ZAKUP	P1 dio	ZAKUP	08/07/2065	blok Krči; DJELO-MIČNO JVD
3171.	III SISAČKO-MOSLAVAČKA	JASENOVAC	PUSKA	318965	1632	6460	LIVADA	ZAKUP	P1 dio	ZAKUP	08/07/2065	blok Krči; DJELO-MIČNO JVD
3172.	III SISAČKO-MOSLAVAČKA	JASENOVAC	PUSKA	318965	1633	6794	LIVADA	ZAKUP	P1 dio	ZAKUP	08/07/2065	blok Krči; DJELO-MIČNO JVD
3173.	III SISAČKO-MOSLAVAČKA	JASENOVAC	PUSKA	318965	1634	1471	LIVADA	ZAKUP	P1 dio	ZAKUP	08/07/2065	
3174.	III SISAČKO-MOSLAVAČKA	JASENOVAC	PUSKA	318965	1635	1036	LIVADA	ZAKUP	P1	ZAKUP	08/07/2065	blok Krči; DJELO-MIČNO JVD
3175.	III SISAČKO-MOSLAVAČKA	JASENOVAC	PUSKA	318965	1637	4974	LIVADA	ZAKUP	P1 dio	ZAKUP	08/07/2065	blok Krči
3176.	III SISAČKO-MOSLAVAČKA	JASENOVAC	PUSKA	318965	1638	2234	LIVADA	ZAKUP	P1 dio	ZAKUP	08/07/2065	blok Krči
3177.	III SISAČKO-MOSLAVAČKA	JASENOVAC	PUSKA	318965	1640	1651	LIVADA	ZAKUP	P1	ZAKUP	08/07/2065	blok Krči
3178.	III SISAČKO-MOSLAVAČKA	JASENOVAC	PUSKA	318965	1641	2906	LIVADA	ZAKUP	P1 dio	ZAKUP	08/07/2065	blok Krči
3179.	III SISAČKO-MOSLAVAČKA	JASENOVAC	PUSKA	318965	1642	1931	LIVADA	ZAKUP		ZAKUP	08/07/2065	blok Krči
3180.	III SISAČKO-MOSLAVAČKA	JASENOVAC	PUSKA	318965	1643	586	LIVADA	ZAKUP	P1 dio	ZAKUP	08/07/2065	blok Krči
3181.	III SISAČKO-MOSLAVAČKA	JASENOVAC	PUSKA	318965	1644	953	LIVADA	ZAKUP	P1	ZAKUP	08/07/2065	blok Krči
3182.	III SISAČKO-MOSLAVAČKA	JASENOVAC	PUSKA	318965	1645	2223	LIVADA	ZAKUP	P1	ZAKUP	08/07/2065	blok Krči
3183.	III SISAČKO-MOSLAVAČKA	JASENOVAC	PUSKA	318965	1646	2194	LIVADA	ZAKUP	P1 dio	ZAKUP	08/07/2065	blok Krči
3184.	III SISAČKO-MOSLAVAČKA	JASENOVAC	PUSKA	318965	1647	3212	LIVADA	ZAKUP		ZAKUP	08/07/2065	blok Krči
3185.	III SISAČKO-MOSLAVAČKA	JASENOVAC	PUSKA	318965	1648	2406	LIVADA	ZAKUP		ZAKUP	08/07/2065	blok Krči
3186.	III SISAČKO-MOSLAVAČKA	JASENOVAC	PUSKA	318965	1649	1363	LIVADA	ZAKUP	P1 dio	ZAKUP	08/07/2065	blok Krči
3187.	III SISAČKO-MOSLAVAČKA	JASENOVAC	PUSKA	318965	1650	1403	LIVADA	ZAKUP	P1	ZAKUP	08/07/2065	blok Krči
3188.	III SISAČKO-MOSLAVAČKA	JASENOVAC	PUSKA	318965	1652	525	LIVADA	ZAKUP	P1 dio			blok Krči
3189.	III SISAČKO-MOSLAVAČKA	JASENOVAC	PUSKA	318965	1653	1446	LIVADA	ZAKUP				blok Krči
3190.	III SISAČKO-MOSLAVAČKA	JASENOVAC	PUSKA	318965	1654	6007	LIVADA	ZAKUP		ZAKUP	08/07/2065	blok Krči
3191.	III SISAČKO-MOSLAVAČKA	JASENOVAC	PUSKA	318965	1655	665	LIVADA	ZAKUP	P1 dio	ZAKUP	08/07/2065	blok Krči
3192.	III SISAČKO-MOSLAVAČKA	JASENOVAC	PUSKA	318965	1656	978	LIVADA	ZAKUP	P1	ZAKUP	08/07/2065	blok Krči
3193.	III SISAČKO-MOSLAVAČKA	JASENOVAC	PUSKA	318965	1657	665	LIVADA	ZAKUP	P1	ZAKUP	08/07/2065	blok Krči
3194.	III SISAČKO-MOSLAVAČKA	JASENOVAC	PUSKA	318965	1660	6284	LIVADA	ZAKUP		ZAKUP	08/07/2065	blok Krči
3195.	III SISAČKO-MOSLAVAČKA	JASENOVAC	PUSKA	318965	1661	4071	LIVADA	ZAKUP	P1 dio	ZAKUP	08/07/2065	blok Krči
3196.	III SISAČKO-MOSLAVAČKA	JASENOVAC	PUSKA	318965	1662	2287	LIVADA	ZAKUP		ZAKUP	08/07/2065	blok Krči
3197.	III SISAČKO-MOSLAVAČKA	JASENOVAC	PUSKA	318965	1663	1705	LIVADA	ZAKUP	P1 dio	ZAKUP	08/07/2065	blok Krči

OPĆINA JASENOVAC: PRIKAZ RASPOLAGANJA PO KATASTARSKIM ČESTICAMA I OBLICIMA RASPOLAGANJA												
r.br	Županija	Općina	Katastarska općina naziv	Katastarska općina brojčana oznaka	Katastarska čestica broj	Katastarska čestica površina m²	Katastarska čestica način uporabe/ katastarska kultura	Katastarska čestica predviđeni oblik raspolaganja	Katastarska čestica specifičnosti	Katastarska čestica dosadašnji oblik raspolaganja	Katastarska čestica trajanje raspolaganja (do datuma)	NAPOMENA
1	2	3	4	5	6	7	8	9	10	11	12	13
3198.	III SISAČKO-MOSLAVAČKA	JASENOVAC	PUSKA	318965	1664	806	LIVADA	ZAKUP	P1 dio	ZAKUP	08/07/2065	blok Krči
3199.	III SISAČKO-MOSLAVAČKA	JASENOVAC	PUSKA	318965	1665	2899	LIVADA	ZAKUP	P1	ZAKUP	08/07/2065	blok Krči
3200.	III SISAČKO-MOSLAVAČKA	JASENOVAC	PUSKA	318965	1666	1687	LIVADA	ZAKUP	P1 dio	ZAKUP	08/07/2065	blok Krči
3201.	III SISAČKO-MOSLAVAČKA	JASENOVAC	PUSKA	318965	1667	6611	LIVADA	ZAKUP	P1 dio	PRIVREMENO KORIŠTENJE POLJOPRIVRED-NOG ZEMLJIŠTA U VLASNIŠTVU RH	30/09/2021	blok Krči
3202.	III SISAČKO-MOSLAVAČKA	JASENOVAC	PUSKA	318965	1669	6226	LIVADA	ZAKUP	P1 dio	ZAKUP	08/07/2065	blok Krči
3203.	III SISAČKO-MOSLAVAČKA	JASENOVAC	PUSKA	318965	1670	4345	LIVADA	ZAKUP	P1	ZAKUP	08/07/2065	blok Krči
3204.	III SISAČKO-MOSLAVAČKA	JASENOVAC	PUSKA	318965	1671	2154	LIVADA	ZAKUP	P1	ZAKUP	08/07/2065	blok Krči
3205.	III SISAČKO-MOSLAVAČKA	JASENOVAC	PUSKA	318965	1672	381	LIVADA	ZAKUP	P1	ZAKUP	08/07/2065	blok Krči
3206.	III SISAČKO-MOSLAVAČKA	JASENOVAC	PUSKA	318965	1673	3284	LIVADA	ZAKUP	P1 dio	ZAKUP	08/07/2065	blok Krči
3207.	III SISAČKO-MOSLAVAČKA	JASENOVAC	PUSKA	318965	1674	1816	LIVADA	ZAKUP	P1 dio	ZAKUP	08/07/2065	blok Krči
3208.	III SISAČKO-MOSLAVAČKA	JASENOVAC	PUSKA	318965	1675	2100	LIVADA	ZAKUP	P1 dio	ZAKUP	08/07/2065	blok Krči
3209.	III SISAČKO-MOSLAVAČKA	JASENOVAC	PUSKA	318965	1676	1378	LIVADA	ZAKUP		ZAKUP	08/07/2065	blok Krči
3210.	III SISAČKO-MOSLAVAČKA	JASENOVAC	PUSKA	318965	1677	5532	LIVADA	ZAKUP		ZAKUP	08/07/2065	blok Krči
3211.	III SISAČKO-MOSLAVAČKA	JASENOVAC	PUSKA	318965	1678	673	LIVADA	ZAKUP	P1	ZAKUP	08/07/2065	blok Krči
3212.	III SISAČKO-MOSLAVAČKA	JASENOVAC	PUSKA	318965	1679	3841	LIVADA	ZAKUP	P1	ZAKUP	08/07/2065	blok Krči
3213.	III SISAČKO-MOSLAVAČKA	JASENOVAC	PUSKA	318965	1681	856	LIVADA	ZAKUP	P1	ZAKUP	08/07/2065	blok Krči
3214.	III SISAČKO-MOSLAVAČKA	JASENOVAC	PUSKA	318965	1682	1144	LIVADA	ZAKUP	P1	ZAKUP	08/07/2065	blok Krči
3215.	III SISAČKO-MOSLAVAČKA	JASENOVAC	PUSKA	318965	1683	5301	LIVADA	ZAKUP	P1	ZAKUP	08/07/2065	blok Krči
3216.	III SISAČKO-MOSLAVAČKA	JASENOVAC	PUSKA	318965	1684	6402	ORANICA	ZAKUP	P1	ZAKUP	08/07/2065	blok Krči
3217.	III SISAČKO-MOSLAVAČKA	JASENOVAC	PUSKA	318965	1685	762	LIVADA	ZAKUP	P1	PRIVREMENO KORIŠTENJE POLJOPRIVRED-NOG ZEMLJIŠTA U VLASNIŠTVU RH	30/09/2021	blok Krči
3218.	III SISAČKO-MOSLAVAČKA	JASENOVAC	PUSKA	318965	1686/1	11833	ORANICA	ZAKUP	P1 , sustav navod-njavanja postojeći u dijelu			blok Krči; DJELO-MIČNO JVD
3219.	III SISAČKO-MOSLAVAČKA	JASENOVAC	PUSKA	318965	1686/2	2791	ORANICA	ZAKUP	P1	PRIVREMENO KORIŠTENJE POLJOPRIVRED-NOG ZEMLJIŠTA U VLASNIŠTVU RH	30/09/2021	blok Krči; DJELO-MIČNO JVD
3220.	III SISAČKO-MOSLAVAČKA	JASENOVAC	PUSKA	318965	1694	41645	ORANICA	ZAKUP	P1 , sustav navod-njavanja postojeći u dijelu	PRIVREMENO KORIŠTENJE POLJOPRIVRED-NOG ZEMLJIŠTA U VLASNIŠTVU RH	26/09/2021	blok Krči; DJELO-MIČNO JVD
3221.	III SISAČKO-MOSLAVAČKA	JASENOVAC	PUSKA	318965	1700	8391	ORANICA	ZAKUP	P1 , sustav navod-njavanja postojeći u dijelu	PRIVREMENO KORIŠTENJE POLJOPRIVRED-NOG ZEMLJIŠTA U VLASNIŠTVU RH	26/09/2021	blok Krči; DJELO-MIČNO JVD

OPĆINA JASENOVAC: PRIKAZ RASPOLAGANJA PO KATASTARSKIM ČESTICAMA I OBLICIMA RASPOLAGANJA												
r.br	Županija	Općina	Katastarska općina naziv	Katastarska općina brojčana oznaka	Katastarska čestica broj	Katastarska čestica površina m²	Katastarska čestica način uporabe/ katastarska kultura	Katastarska čestica predviđeni oblik raspolaganja	Katastarska čestica specifičnosti	Katastarska čestica dosadašnji oblik raspolaganja	Katastarska čestica trajanje raspolaganja (do datuma)	NAPOMENA
1	2	3	4	5	6	7	8	9	10	11	12	13
3222.	III SISAČKO-MOSLAVAČKA	JASENOVAC	PUSKA	318965	1701	5373	ORANICA	ZAKUP	P1 , sustav navod-njavanja postojeći u dijelu	PRIVREMENO KORIŠTENJE POLJOPRIVRED-NOG ZEMLJIŠTA U VLASNIŠTVU RH	26/09/2021	blok Krči; DJELO-MIČNO JVD
3223.	III SISAČKO-MOSLAVAČKA	JASENOVAC	PUSKA	318965	1706	1378	ORANICA	ZAKUP	P1 , sustav navod-njavanja postojeći			blok Krči
3224.	III SISAČKO-MOSLAVAČKA	JASENOVAC	PUSKA	318965	1707	798	ORANICA	ZAKUP	P1 , sustav navod-njavanja postojeći			blok Krči
3225.	III SISAČKO-MOSLAVAČKA	JASENOVAC	PUSKA	318965	1708	3313	ORANICA	ZAKUP	P1 , sustav navod-njavanja postojeći u dijelu			blok Krči; DJELO-MIČNO JVD
3226.	III SISAČKO-MOSLAVAČKA	JASENOVAC	PUSKA	318965	1709	5517	ORANICA	ZAKUP	P1	ZAKUP	08/07/2065	blok Krči
3227.	III SISAČKO-MOSLAVAČKA	JASENOVAC	PUSKA	318965	1710	676	ORANICA	ZAKUP	P1	ZAKUP	08/07/2065	blok Krči
3228.	III SISAČKO-MOSLAVAČKA	JASENOVAC	PUSKA	318965	1711	8888	ORANICA	ZAKUP	P1 , sustav navod-njavanja postojeći u dijelu			blok Krči; DJELO-MIČNO JVD
3229.	III SISAČKO-MOSLAVAČKA	JASENOVAC	PUSKA	318965	1712	6650	ORANICA	ZAKUP	P1 , sustav navod-njavanja postojeći u dijelu			blok Krči; DJELO-MIČNO JVD
3230.	III SISAČKO-MOSLAVAČKA	JASENOVAC	PUSKA	318965	1712	6650	ORANICA	ZAKUP	P1 , sustav navod-njavanja postojeći u dijelu			blok Krči; DJELO-MIČNO JVD
3231.	III SISAČKO-MOSLAVAČKA	JASENOVAC	PUSKA	318965	1713	1770	ORANICA	ZAKUP	P1 , sustav navod-njavanja postojeći u dijelu			blok Krči
3232.	III SISAČKO-MOSLAVAČKA	JASENOVAC	PUSKA	318965	1714	2000	ORANICA	ZAKUP	P1 , sustav navod-njavanja postojeći u dijelu			blok Krči
3233.	III SISAČKO-MOSLAVAČKA	JASENOVAC	PUSKA	318965	1715	3212	ORANICA	ZAKUP	P1 , sustav navod-njavanja postojeći u dijelu			blok Krči
3234.	III SISAČKO-MOSLAVAČKA	JASENOVAC	PUSKA	318965	1716	1050	ORANICA	ZAKUP	P1 , sustav navod-njavanja postojeći u dijelu			blok Krči
3235.	III SISAČKO-MOSLAVAČKA	JASENOVAC	PUSKA	318965	1717	4003	ORANICA	ZAKUP	P1 , sustav navod-njavanja postojeći u dijelu			blok Krči; DJELO-MIČNO JVD
3236.	III SISAČKO-MOSLAVAČKA	JASENOVAC	PUSKA	318965	1718	2708	ORANICA	ZAKUP	P1	ZAKUP	08/07/2035	blok Krči
3237.	III SISAČKO-MOSLAVAČKA	JASENOVAC	PUSKA	318965	1719	2111	ORANICA	ZAKUP	P1 , sustav navod-njavanja postojeći u dijelu			blok Krči
3238.	III SISAČKO-MOSLAVAČKA	JASENOVAC	PUSKA	318965	1720	2111	ORANICA	ZAKUP	P1 , sustav navod-njavanja postojeći u dijelu			blok Krči
3239.	III SISAČKO-MOSLAVAČKA	JASENOVAC	PUSKA	318965	1721	662	ORANICA	ZAKUP	P1 , sustav navod-njavanja postojeći u dijelu			blok Krči
3240.	III SISAČKO-MOSLAVAČKA	JASENOVAC	PUSKA	318965	1722	507	ORANICA	ZAKUP	P1 , sustav navod-njavanja postojeći u dijelu			blok Krči

OPĆINA JASENOVAC: PRIKAZ RASPOLAGANJA PO KATASTARSKIM ČESTICAMA I OBLICIMA RASPOLAGANJA												
r.br	Županija	Općina	Katastarska općina naziv	Katastarska općina brojčana oznaka	Katastarska čestica broj	Katastarska čestica površina m²	Katastarska čestica način uporabe/ katastarska kultura	Katastarska čestica predviđeni oblik raspolaganja	Katastarska čestica specifičnosti	Katastarska čestica dosadašnji oblik raspolaganja	Katastarska čestica trajanje raspolaganja (do datuma)	NAPOMENA
1	2	3	4	5	6	7	8	9	10	11	12	13
3241.	III SISAČKO-MOSLAVAČKA	JASENOVAC	PUSKA	318965	1723	5622	ORANICA	ZAKUP	P1 , sustav navod-njavanja postojeći u dijelu			blok Krči; DJELO-MIČNO JVD
3242.	III SISAČKO-MOSLAVAČKA	JASENOVAC	PUSKA	318965	1724	421	ORANICA	ZAKUP	P1	ZAKUP	08/07/2065	ZK-PAŠNJAK,blok Krči
3243.	III SISAČKO-MOSLAVAČKA	JASENOVAC	PUSKA	318965	1725	370	ORANICA	ZAKUP	P1	ZAKUP	08/07/2065	blok Krči
3244.	III SISAČKO-MOSLAVAČKA	JASENOVAC	PUSKA	318965	1726	2715	ORANICA	ZAKUP	P1	ZAKUP	08/07/2065	blok Krči
3245.	III SISAČKO-MOSLAVAČKA	JASENOVAC	PUSKA	318965	1727	4046	ORANICA	ZAKUP	P1 , sustav navod-njavanja postojeći u dijelu			blok Krči; DJELO-MIČNO JVD
3246.	III SISAČKO-MOSLAVAČKA	JASENOVAC	PUSKA	318965	1728	8420	ORANICA	ZAKUP	P1 , sustav navod-njavanja postojeći u dijelu			RH 1/2, blok Krči; DJELOMIČNO JVD
3247.	III SISAČKO-MOSLAVAČKA	JASENOVAC	PUSKA	318965	1729	709	ORANICA	ZAKUP	P1	PRIVREMENO KORIŠTENJE POLJOPRIVRED-NOG ZEMLJIŠTA U VLASNIŠTVU RH	30/09/2021	RH 1/2, blok Krči
3248.	III SISAČKO-MOSLAVAČKA	JASENOVAC	PUSKA	318965	1730	1989	ORANICA	ZAKUP	P1	ZAKUP	08/07/2065	blok Krči
3249.	III SISAČKO-MOSLAVAČKA	JASENOVAC	PUSKA	318965	1731	5039	ORANICA	ZAKUP	P1 , sustav navod-njavanja postojeći u dijelu			blok Krči; DJELO-MIČNO JVD
3250.	III SISAČKO-MOSLAVAČKA	JASENOVAC	PUSKA	318965	1732	5334	ORANICA	ZAKUP	P1 , sustav navod-njavanja postojeći u dijelu			blok Krči; DJELO-MIČNO JVD
3251.	III SISAČKO-MOSLAVAČKA	JASENOVAC	PUSKA	318965	1733	1230	ORANICA	ZAKUP	P1	ZAKUP	08/07/2065	blok Krči
3252.	III SISAČKO-MOSLAVAČKA	JASENOVAC	PUSKA	318965	1734	1122	ORANICA	ZAKUP	P1	ZAKUP	08/07/2065	blok Krči
3253.	III SISAČKO-MOSLAVAČKA	JASENOVAC	PUSKA	318965	1735	3169	ORANICA	ZAKUP	P1	ZAKUP	08/07/2065	blok Krči
3254.	III SISAČKO-MOSLAVAČKA	JASENOVAC	PUSKA	318965	1736	3809	ORANICA	ZAKUP	P1 , sustav navod-njavanja postojeći u dijelu			blok Krči, DJELO-MIČNO JVD
3255.	III SISAČKO-MOSLAVAČKA	JASENOVAC	PUSKA	318965	1737	2457	ORANICA	ZAKUP	P1 , sustav navod-njavanja postojeći u dijelu			blok Krči, DJELO-MIČNO JVD
3256.	III SISAČKO-MOSLAVAČKA	JASENOVAC	PUSKA	318965	1738	957	ORANICA	ZAKUP	P1	ZAKUP	08/07/2065	blok Krči
3257.	III SISAČKO-MOSLAVAČKA	JASENOVAC	PUSKA	318965	1739	1971	ORANICA	ZAKUP	P1	ZAKUP	08/07/2065	blok Krči
3258.	III SISAČKO-MOSLAVAČKA	JASENOVAC	PUSKA	318965	1740	1824	ORANICA	ZAKUP	P1	ZAKUP	08/07/2065	blok Krči
3259.	III SISAČKO-MOSLAVAČKA	JASENOVAC	PUSKA	318965	1741	3036	ORANICA	ZAKUP	P1	ZAKUP	08/07/2065	blok Krči
3260.	III SISAČKO-MOSLAVAČKA	JASENOVAC	PUSKA	318965	1742	655	ORANICA	ZAKUP	P1	ZAKUP	08/07/2065	blok Krči
3261.	III SISAČKO-MOSLAVAČKA	JASENOVAC	PUSKA	318965	1743	511	ORANICA	ZAKUP	P1	ZAKUP	08/07/2065	blok Krči
3262.	III SISAČKO-MOSLAVAČKA	JASENOVAC	PUSKA	318965	1744	1831	ORANICA	ZAKUP	P1	ZAKUP	08/07/2065	blok Krči
3263.	III SISAČKO-MOSLAVAČKA	JASENOVAC	PUSKA	318965	1745	3500	ORANICA	ZAKUP	P1 , sustav navod-njavanja postojeći u dijelu			blok Krči; DJELO-MIČNO JVD
3264.	III SISAČKO-MOSLAVAČKA	JASENOVAC	PUSKA	318965	1746	7035	ORANICA	ZAKUP	P1 , sustav navod-njavanja postojeći u dijelu			blok Krči; DJELO-MIČNO JVD

OPĆINA JASENOVAC: PRIKAZ RASPOLAGANJA PO KATASTARSKIM ČESTICAMA I OBLICIMA RASPOLAGANJA												
r.br	Županija	Općina	Katastarska općina naziv	Katastarska općina brojčana oznaka	Katastarska čestica broj	Katastarska čestica površina m²	Katastarska čestica način uporabe/ katastarska kultura	Katastarska čestica predviđeni oblik raspolaganja	Katastarska čestica specifičnosti	Katastarska čestica dosadašnji oblik raspolaganja	Katastarska čestica trajanje raspolaganja (do datuma)	NAPOMENA
1	2	3	4	5	6	7	8	9	10	11	12	13
3265.	III SISAČKO-MOSLAVAČKA	JASENOVAC	PUSKA	318965	1747	6884	LIVADA	ZAKUP	P1 , sustav navod-njavanja postojeći u dijelu			blok Krči; DJELO-MIČNO JVD
3266.	III SISAČKO-MOSLAVAČKA	JASENOVAC	PUSKA	318965	1748	385	LIVADA	ZAKUP	P1	ZAKUP	08/07/2065	blok Krči
3267.	III SISAČKO-MOSLAVAČKA	JASENOVAC	PUSKA	318965	1749	583	LIVADA	ZAKUP	P1	ZAKUP	08/07/2065	ZK-ORANICA,blok Krči
3268.	III SISAČKO-MOSLAVAČKA	JASENOVAC	PUSKA	318965	1750	1503	ORANICA	ZAKUP	P1	ZAKUP	08/07/2065	blok Krči
3269.	III SISAČKO-MOSLAVAČKA	JASENOVAC	PUSKA	318965	1751	3348	ORANICA	ZAKUP	P1	ZAKUP	08/07/2065	blok Krči
3270.	III SISAČKO-MOSLAVAČKA	JASENOVAC	PUSKA	318965	1752	852	ORANICA	ZAKUP	P1	ZAKUP	08/07/2065	blok Krči
3271.	III SISAČKO-MOSLAVAČKA	JASENOVAC	PUSKA	318965	1753	363	ORANICA	ZAKUP	P1	ZAKUP	08/07/2065	ZK-PAŠNJAK,blok Krči
3272.	III SISAČKO-MOSLAVAČKA	JASENOVAC	PUSKA	318965	1754	9046	ORANICA	ZAKUP	P1 , sustav navod-njavanja postojeći u dijelu			blok Krči; DJELO-MIČNO JVD
3273.	III SISAČKO-MOSLAVAČKA	JASENOVAC	PUSKA	318965	1755	10956	ORANICA	ZAKUP	P1 , sustav navod-njavanja postojeći u dijelu			blok Krči
3274.	III SISAČKO-MOSLAVAČKA	JASENOVAC	PUSKA	318965	1756	2863	ORANICA	ZAKUP	P1			blok Krči; DJELO-MIČNO JVD
3275.	III SISAČKO-MOSLAVAČKA	JASENOVAC	PUSKA	318965	1756/1	4427	ORANICA	ZAKUP	P1			
3276.	III SISAČKO-MOSLAVAČKA	JASENOVAC	PUSKA	318965	1757	4615	ORANICA	ZAKUP	P1			
3277.	III SISAČKO-MOSLAVAČKA	JASENOVAC	PUSKA	318965	1758	4356	ORANICA	ZAKUP	P1	ZAKUP	08/07/2065	blok Krči
3278.	III SISAČKO-MOSLAVAČKA	JASENOVAC	PUSKA	318965	1759	2370	ORANICA	ZAKUP	P1	ZAKUP	08/07/2065	blok Krči
3279.	III SISAČKO-MOSLAVAČKA	JASENOVAC	PUSKA	318965	1760	3942	ORANICA	ZAKUP	P1 , sustav navod-njavanja postojeći u dijelu			blok Krči
3280.	III SISAČKO-MOSLAVAČKA	JASENOVAC	PUSKA	318965	1761/1	3165	ORANICA	ZAKUP				
3281.	III SISAČKO-MOSLAVAČKA	JASENOVAC	PUSKA	318965	1762	5445	ORANICA	ZAKUP		ZAKUP	08/07/2065	ZK-PAŠNJAK,blok Krči; DJELOMIČ-NO JVD
3282.	III SISAČKO-MOSLAVAČKA	JASENOVAC	PUSKA	318965	1763	3115	ORANICA	ZAKUP	P1 , sustav navod-njavanja postojeći u dijelu			blok Krči
3283.	III SISAČKO-MOSLAVAČKA	JASENOVAC	PUSKA	318965	1763/1	8078	ORANICA	ZAKUP				
3284.	III SISAČKO-MOSLAVAČKA	JASENOVAC	PUSKA	318965	1764	1629	ORANICA	ZAKUP	P1 , sustav navod-njavanja postojeći u dijelu			blok Krči
3285.	III SISAČKO-MOSLAVAČKA	JASENOVAC	PUSKA	318965	1764/2	3712	ORANICA	ZAKUP				
3286.	III SISAČKO-MOSLAVAČKA	JASENOVAC	PUSKA	318965	1765	1277	ORANICA	ZAKUP	P1 , sustav navod-njavanja postojeći u dijelu			RH 2/3, blok Krči
3287.	III SISAČKO-MOSLAVAČKA	JASENOVAC	PUSKA	318965	1766	1903	ORANICA	ZAKUP	P1 , sustav navod-njavanja postojeći u dijelu	PRIVREMENO KORIŠTENJE POLJOPRIVRED-NOG ZEMLJIŠTA U VLASNIŠTVU RH	17/02/2022	blok Krči

OPĆINA JASENOVAC: PRIKAZ RASPOLAGANJA PO KATASTARSKIM ČESTICAMA I OBLICIMA RASPOLAGANJA												
r.br	Županija	Općina	Katastarska općina naziv	Katastarska općina brojčana oznaka	Katastarska čestica broj	Katastarska čestica površina m²	Katastarska čestica način uporabe/ katastarska kultura	Katastarska čestica predviđeni oblik raspolaganja	Katastarska čestica specifičnosti	Katastarska čestica dosadašnji oblik raspolaganja	Katastarska čestica trajanje raspolaganja (do datuma)	NAPOMENA
1	2	3	4	5	6	7	8	9	10	11	12	13
3288.	III SISAČKO-MOSLAVAČKA	JASENOVAC	PUSKA	318965	1770	691	ORANICA	PRODAJA				
3289.	III SISAČKO-MOSLAVAČKA	JASENOVAC	PUSKA	318965	1771	327	ORANICA	PRODAJA				
3290.	III SISAČKO-MOSLAVAČKA	JASENOVAC	PUSKA	31895	1779	245	ORANICA	PRODAJA				
3291.	III SISAČKO-MOSLAVAČKA	JASENOVAC	PUSKA	318965	1781	676	ORANICA	PRODAJA				
3292.	III SISAČKO-MOSLAVAČKA	JASENOVAC	PUSKA	318965	1782	471	ORANICA	PRODAJA				
3293.	III SISAČKO-MOSLAVAČKA	JASENOVAC	PUSKA	318965	1785	2172	ORANICA	PRODAJA				
3294.	III SISAČKO-MOSLAVAČKA	JASENOVAC	PUSKA	318965	1793	1503	ORANICA	PRODAJA				
3295.	III SISAČKO-MOSLAVAČKA	JASENOVAC	PUSKA	318965	1799	849	ORANICA	PRODAJA	P1 , sustav navod-njavanja postojeći u dijelu			
3296.	III SISAČKO-MOSLAVAČKA	JASENOVAC	PUSKA	318965	1801	2129	ORANICA	PRODAJA				
3297.	III SISAČKO-MOSLAVAČKA	JASENOVAC	PUSKA	318965	1802	673	ORANICA	PRODAJA				
3298.	III SISAČKO-MOSLAVAČKA	JASENOVAC	PUSKA	318965	1821/3	1417	ORANICA	PRODAJA	P1 , sustav navod-njavanja postojeći			
3299.	III SISAČKO-MOSLAVAČKA	JASENOVAC	PUSKA	318965	1823	619	ORANICA	PRODAJA	P1 , sustav navod-njavanja postojeći u dijelu			
3300.	III SISAČKO-MOSLAVAČKA	JASENOVAC	PUSKA	318965	1826	565	ORANICA	PRODAJA	P1 , sustav navod-njavanja postojeći u dijelu			
3301.	III SISAČKO-MOSLAVAČKA	JASENOVAC	PUSKA	318965	1829	1899	ORANICA	ZAKUP	P1 , sustav navod-njavanja postojeći u dijelu	PRIVREMENO KORIŠTENJE POLJOPRIVRED-NOG ZEMLJIŠTA U VLASNIŠTVU RH	24/05/2022	
3302.	III SISAČKO-MOSLAVAČKA	JASENOVAC	PUSKA	318965	1830/2	1698	ORANICA	ZAKUP	P1 , sustav navod-njavanja postojeći u dijelu	PRIVREMENO KORIŠTENJE POLJOPRIVRED-NOG ZEMLJIŠTA U VLASNIŠTVU RH	24/05/2022	
3303.	III SISAČKO-MOSLAVAČKA	JASENOVAC	PUSKA	318965	1831	18731	ORANICA	ZAKUP	P1 , sustav navod-njavanja postojeći u dijelu	PRIVREMENO KORIŠTENJE POLJOPRIVRED-NOG ZEMLJIŠTA U VLASNIŠTVU RH	24/05/2022	
3304.	III SISAČKO-MOSLAVAČKA	JASENOVAC	PUSKA	318965	1834/2	4356	ORANICA	ZAKUP	P1 , sustav navod-njavanja postojeći	PRIVREMENO KORIŠTENJE POLJOPRIVRED-NOG ZEMLJIŠTA U VLASNIŠTVU RH	24/05/2022	
3305.	III SISAČKO-MOSLAVAČKA	JASENOVAC	PUSKA	318965	1835/2	1119	ORANICA	ZAKUP	P1 , sustav navod-njavanja postojeći u dijelu			
3306.	III SISAČKO-MOSLAVAČKA	JASENOVAC	PUSKA	318965	1836/1	2769	ORANICA	ZAKUP	Nesređeno ZK, P1 , sustav navodnjavanja postojeći u dijelu	PRIVREMENO KORIŠTENJE POLJOPRIVRED-NOG ZEMLJIŠTA U VLASNIŠTVU RH	24/05/2022	ZK-pašnjak

OPĆINA JASENOVAC: PRIKAZ RASPOLAGANJA PO KATASTARSKIM ČESTICAMA I OBLICIMA RASPOLAGANJA												
r.br	Županija	Općina	Katastarska općina naziv	Katastarska općina brojčana oznaka	Katastarska čestica broj	Katastarska čestica površina m²	Katastarska čestica način uporabe/ katastarska kultura	Katastarska čestica predviđeni oblik raspolaganja	Katastarska čestica specifičnosti	Katastarska čestica dosadašnji oblik raspolaganja	Katastarska čestica trajanje raspolaganja (do datuma)	NAPOMENA
1	2	3	4	5	6	7	8	9	10	11	12	13
3307.	III SISAČKO-MOSLAVAČKA	JASENOVAC	PUSKA	318965	1837/2	14991	ORANICA	ZAKUP	P1 , sustav navod-njavanja postojeći	PRIVREMENO KORIŠTENJE POLJOPRIVRED-NOG ZEMLJIŠTA U VLASNIŠTVU RH	24/05/2022	
3308.	III SISAČKO-MOSLAVAČKA	JASENOVAC	PUSKA	318965	1838/1	1687	ORANICA	ZAKUP	P1 , sustav navod-njavanja postojeći	PRIVREMENO KORIŠTENJE POLJOPRIVRED-NOG ZEMLJIŠTA U VLASNIŠTVU RH	24/05/2022	
3309.	III SISAČKO-MOSLAVAČKA	JASENOVAC	PUSKA	318965	1839	3244	ORANICA	ZAKUP	P1 , sustav navod-njavanja postojeći u dijelu	PRIVREMENO KORIŠTENJE POLJOPRIVRED-NOG ZEMLJIŠTA U VLASNIŠTVU RH	24/05/2022	
3310.	III SISAČKO-MOSLAVAČKA	JASENOVAC	PUSKA	318965	1842	1906	ORANICA	ZAKUP	P1 , sustav navod-njavanja postojeći u dijelu	PRIVREMENO KORIŠTENJE POLJOPRIVRED-NOG ZEMLJIŠTA U VLASNIŠTVU RH	24/05/2022	
3311.	III SISAČKO-MOSLAVAČKA	JASENOVAC	PUSKA	318965	1845/4	3338	ORANICA	ZAKUP	sustav navodnjavanja postojeći	PRIVREMENO KORIŠTENJE POLJOPRIVRED-NOG ZEMLJIŠTA U VLASNIŠTVU RH	24/05/2022	
3312.	III SISAČKO-MOSLAVAČKA	JASENOVAC	PUSKA	318965	1850	1162	ORANICA	ZAKUP	P1 , sustav navod-njavanja postojeći	PRIVREMENO KORIŠTENJE POLJOPRIVRED-NOG ZEMLJIŠTA U VLASNIŠTVU RH	24/05/2022	
3313.	III SISAČKO-MOSLAVAČKA	JASENOVAC	PUSKA	318965	1851	2478	ORANICA	ZAKUP	P1 , sustav navod-njavanja postojeći	PRIVREMENO KORIŠTENJE POLJOPRIVRED-NOG ZEMLJIŠTA U VLASNIŠTVU RH	24/05/2022	
3314.	III SISAČKO-MOSLAVAČKA	JASENOVAC	PUSKA	318965	1852	4708	ORANICA	ZAKUP	P1 , sustav navod-njavanja postojeći	PRIVREMENO KORIŠTENJE POLJOPRIVRED-NOG ZEMLJIŠTA U VLASNIŠTVU RH	24/05/2022	
3315.	III SISAČKO-MOSLAVAČKA	JASENOVAC	PUSKA	318965	1853	3097	ORANICA	ZAKUP	P1 , sustav navod-njavanja postojeći	PRIVREMENO KORIŠTENJE POLJOPRIVRED-NOG ZEMLJIŠTA U VLASNIŠTVU RH	24/05/2022	
3316.	III SISAČKO-MOSLAVAČKA	JASENOVAC	PUSKA	318965	1854	3108	ORANICA	ZAKUP	P1 , sustav navod-njavanja postojeći	PRIVREMENO KORIŠTENJE POLJOPRIVRED-NOG ZEMLJIŠTA U VLASNIŠTVU RH	24/05/2022	
3317.	III SISAČKO-MOSLAVAČKA	JASENOVAC	PUSKA	318965	1855	996	ORANICA	ZAKUP	P1 , sustav navod-njavanja postojeći	PRIVREMENO KORIŠTENJE POLJOPRIVRED-NOG ZEMLJIŠTA U VLASNIŠTVU RH	24/05/2022	

OPĆINA JASENOVAC: PRIKAZ RASPOLAGANJA PO KATASTARSKIM ČESTICAMA I OBLICIMA RASPOLAGANJA												
r.br	Županija	Općina	Katastarska općina naziv	Katastarska općina brojčana oznaka	Katastarska čestica broj	Katastarska čestica površina m²	Katastarska čestica način uporabe/ katastarska kultura	Katastarska čestica predviđeni oblik raspolaganja	Katastarska čestica specifičnosti	Katastarska čestica dosadašnji oblik raspolaganja	Katastarska čestica trajanje raspolaganja (do datuma)	NAPOMENA
1	2	3	4	5	6	7	8	9	10	11	12	13
3318.	III SISAČKO-MOSLAVAČKA	JASENOVAC	PUSKA	318965	1856	4701	ORANICA	ZAKUP	P1 , sustav navod-njavanja postojeći	PRIVREMENO KORIŠTENJE POLJOPRIVRED-NOG ZEMLJIŠTA U VLASNIŠTVU RH	24/05/2022	
3319.	III SISAČKO-MOSLAVAČKA	JASENOVAC	PUSKA	318965	1857	10021	ORANICA	ZAKUP	P1 , sustav navod-njavanja postojeći	PRIVREMENO KORIŠTENJE POLJOPRIVRED-NOG ZEMLJIŠTA U VLASNIŠTVU RH	24/05/2022	
3320.	III SISAČKO-MOSLAVAČKA	JASENOVAC	PUSKA	318965	1858	1003	ORANICA	ZAKUP	P1 , sustav navod-njavanja postojeći	PRIVREMENO KORIŠTENJE POLJOPRIVRED-NOG ZEMLJIŠTA U VLASNIŠTVU RH	24/05/2022	
3321.	III SISAČKO-MOSLAVAČKA	JASENOVAC	PUSKA	318965	1859	2956	ORANICA	ZAKUP	P1 , sustav navod-njavanja postojeći	PRIVREMENO KORIŠTENJE POLJOPRIVRED-NOG ZEMLJIŠTA U VLASNIŠTVU RH	24/05/2022	
3322.	III SISAČKO-MOSLAVAČKA	JASENOVAC	PUSKA	318965	1860	17073	ORANICA	ZAKUP	P1 , sustav navod-njavanja postojeći	PRIVREMENO KORIŠTENJE POLJOPRIVRED-NOG ZEMLJIŠTA U VLASNIŠTVU RH	24/05/2022	
3323.	III SISAČKO-MOSLAVAČKA	JASENOVAC	PUSKA	318965	1872/1	824	ORANICA	ZAKUP	NESREĐENO ZK			
3324.	III SISAČKO-MOSLAVAČKA	JASENOVAC	PUSKA	318965	1875	1140	ORANICA	ZAKUP	NESREĐENO ZK			
3325.	III SISAČKO-MOSLAVAČKA	JASENOVAC	PUSKA	318965	1876	3309	ORANICA	ZAKUP	P1 , sustav navod-njavanja postojeći u dijelu			
3326.	III SISAČKO-MOSLAVAČKA	JASENOVAC	PUSKA	318965	1877	719	ORANICA	ZAKUP				
3327.	III SISAČKO-MOSLAVAČKA	JASENOVAC	PUSKA	318965	1884	1255	ORANICA	ZAKUP	P1 , sustav navod-njavanja postojeći u dijelu	PRIVREMENO KORIŠTENJE POLJOPRIVRED-NOG ZEMLJIŠTA U VLASNIŠTVU RH	09/02/2022	
3328.	III SISAČKO-MOSLAVAČKA	JASENOVAC	PUSKA	318965	1890/2	1834	ORANICA	ZAKUP	P1 , sustav navod-njavanja postojeći u dijelu	PRIVREMENO KORIŠTENJE POLJOPRIVRED-NOG ZEMLJIŠTA U VLASNIŠTVU RH	09/02/2022	
3329.	III SISAČKO-MOSLAVAČKA	JASENOVAC	PUSKA	318965	1901	651	ORANICA	ZAKUP	P1 , sustav navod-njavanja postojeći u dijelu			
3330.	III SISAČKO-MOSLAVAČKA	JASENOVAC	PUSKA	318965	1906	36276	PAŠNJAK	ZAKUP				
3331.	III SISAČKO-MOSLAVAČKA	JASENOVAC	PUSKA	318965	1912	1381	ORANICA	ZAKUP	P1	ZAKUP	08/07/2065	
3332.	III SISAČKO-MOSLAVAČKA	JASENOVAC	PUSKA	318965	1913	414	ORANICA	ZAKUP	P1	ZAKUP	08/07/2065	
3333.	III SISAČKO-MOSLAVAČKA	JASENOVAC	PUSKA	318965	1914	766	ORANICA	ZAKUP		ZAKUP	08/07/2065	
3334.	III SISAČKO-MOSLAVAČKA	JASENOVAC	PUSKA	318965	1915	1226	ORANICA	ZAKUP	P1			PL-šuma
3335.	III SISAČKO-MOSLAVAČKA	JASENOVAC	PUSKA	318965	1916	2579	ORANICA	ZAKUP	P1			RH-1/3, blok Krči

OPĆINA JASENOVAC: PRIKAZ RASPOLAGANJA PO KATASTARSKIM ČESTICAMA I OBLICIMA RASPOLAGANJA												
r.br	Županija	Općina	Katastarska općina naziv	Katastarska općina brojčana oznaka	Katastarska čestica broj	Katastarska čestica površina m²	Katastarska čestica način uporabe/ katastarska kultura	Katastarska čestica predviđeni oblik raspolaganja	Katastarska čestica specifičnosti	Katastarska čestica dosadašnji oblik raspolaganja	Katastarska čestica trajanje raspolaganja (do datuma)	NAPOMENA
1	2	3	4	5	6	7	8	9	10	11	12	13
3336.	III SISAČKO-MOSLAVAČKA	JASENOVAC	PUSKA	318965	1917	1457	PAŠNJAK	ZAKUP	P1			
3337.	III SISAČKO-MOSLAVAČKA	JASENOVAC	PUSKA	318965	1919	568	PAŠNJAK	ZAKUP	P1			
3338.	III SISAČKO-MOSLAVAČKA	JASENOVAC	PUSKA	318965	1920	209	PAŠNJAK	ZAKUP	P1			
3339.	III SISAČKO-MOSLAVAČKA	JASENOVAC	PUSKA	318965	1923	1618	LIVADA	ZAKUP				ZK-oranica, blok Krči
3340.	III SISAČKO-MOSLAVAČKA	JASENOVAC	PUSKA	318965	1925	2187	LIVADA	ZAKUP				blok Krči
3341.	III SISAČKO-MOSLAVAČKA	JASENOVAC	PUSKA	318965	1928	985	LIVADA	ZAKUP		ZAKUP	08/07/2065	blok Krči
3342.	III SISAČKO-MOSLAVAČKA	JASENOVAC	PUSKA	318965	1929	1007	LIVADA	ZAKUP	P1	ZAKUP	08/07/2065	blok Krči
3343.	III SISAČKO-MOSLAVAČKA	JASENOVAC	PUSKA	318965	1930	978	ORANICA	ZAKUP	P1	ZAKUP	08/07/2065	blok Krči
3344.	III SISAČKO-MOSLAVAČKA	JASENOVAC	PUSKA	318965	1931/1	10198	ORANICA	ZAKUP	P1	ZAKUP	08/07/2065	blok Krči
3345.	III SISAČKO-MOSLAVAČKA	JASENOVAC	PUSKA	318965	1931/3	144	PAŠNJAK	ZAKUP				PL-šikara
3346.	III SISAČKO-MOSLAVAČKA	JASENOVAC	PUSKA	318965	1934/2	400	ORANICA	ZAKUP	P1	ZAKUP	08/07/2065	blok Krči
3347.	III SISAČKO-MOSLAVAČKA	JASENOVAC	PUSKA	318965	1935/1	4231	ORANICA	ZAKUP	P1	ZAKUP	08/07/2065	blok Krči
3348.	III SISAČKO-MOSLAVAČKA	JASENOVAC	PUSKA	318965	1937/1	2464	LIVADA	ZAKUP	P1			blok Krči
3349.	III SISAČKO-MOSLAVAČKA	JASENOVAC	PUSKA	318965	1937/2	2603	LIVADA	ZAKUP	P1 dio			blok Krči
3350.	III SISAČKO-MOSLAVAČKA	JASENOVAC	PUSKA	318965	1940	1939	LIVADA	PRODAJA	P1 dio			
3351.	III SISAČKO-MOSLAVAČKA	JASENOVAC	PUSKA	318965	1941/1	1281	LIVADA	PRODAJA	P1			
3352.	III SISAČKO-MOSLAVAČKA	JASENOVAC	PUSKA	318965	1941/2	685	LIVADA	PRODAJA	P1 dio			
3353.	III SISAČKO-MOSLAVAČKA	JASENOVAC	PUSKA	318965	1942	1259	LIVADA	PRODAJA	P1			
3354.	III SISAČKO-MOSLAVAČKA	JASENOVAC	PUSKA	318965	1943	1021	PAŠNJAK	PRODAJA	P1			
3355.	III SISAČKO-MOSLAVAČKA	JASENOVAC	PUSKA	318965	1944/1	939	PAŠNJAK	PRODAJA	P1			
3356.	III SISAČKO-MOSLAVAČKA	JASENOVAC	PUSKA	318965	1944/2	327	PAŠNJAK	PRODAJA				
3357.	III SISAČKO-MOSLAVAČKA	JASENOVAC	PUSKA	318965	1945	1320	PAŠNJAK	PRODAJA	P1 dio			
3358.	III SISAČKO-MOSLAVAČKA	JASENOVAC	PUSKA	318965	1946	1262	ORANICA	PRODAJA				PL-šikara
3359.	III SISAČKO-MOSLAVAČKA	JASENOVAC	PUSKA	318965	1947/1	2194	LIVADA	PRODAJA				PL-šikara
3360.	III SISAČKO-MOSLAVAČKA	JASENOVAC	PUSKA	318965	1947/2	327	LIVADA	PRODAJA				PL-šikara
3361.	III SISAČKO-MOSLAVAČKA	JASENOVAC	PUSKA	318965	1950	2280	LIVADA	PRODAJA	P1 dio			
3362.	III SISAČKO-MOSLAVAČKA	JASENOVAC	PUSKA	318965	1951/1	5154	LIVADA	PRODAJA	P1 dio			
3363.	III SISAČKO-MOSLAVAČKA	JASENOVAC	PUSKA	318965	1951/2	3679	LIVADA	PRODAJA	P1 dio			
3364.	III SISAČKO-MOSLAVAČKA	JASENOVAC	PUSKA	318965	1952/1	3136	LIVADA	PRODAJA	P1 dio			
3365.	III SISAČKO-MOSLAVAČKA	JASENOVAC	PUSKA	318965	1953	2032	LIVADA	PRODAJA				
3366.	III SISAČKO-MOSLAVAČKA	JASENOVAC	PUSKA	318965	1954	960	ORANICA	PRODAJA				PL-šuma
3367.	III SISAČKO-MOSLAVAČKA	JASENOVAC	PUSKA	318965	2008	79	ORANICA	ZAKUP	P1			blok Bukovica; DJELOMIČNO JVD
3368.	III SISAČKO-MOSLAVAČKA	JASENOVAC	PUSKA	318965	2010	554	ORANICA	ZAKUP	P1			blok Bukovica; DJELOMIČNO JVD

OPĆINA JASENOVAC: PRIKAZ RASPOLAGANJA PO KATASTARSKIM ČESTICAMA I OBLICIMA RASPOLAGANJA												
r.br	Županija	Općina	Katastarska općina naziv	Katastarska općina brojčana oznaka	Katastarska čestica broj	Katastarska čestica površina m²	Katastarska čestica način uporabe/ katastarska kultura	Katastarska čestica predviđeni oblik raspolaganja	Katastarska čestica specifičnosti	Katastarska čestica dosadašnji oblik raspolaganja	Katastarska čestica trajanje raspolaganja (do datuma)	NAPOMENA
1	2	3	4	5	6	7	8	9	10	11	12	13
3369.	III SISAČKO-MOSLAVAČKA	JASENOVAC	PUSKA	318965	2011	1410	ORANICA	ZAKUP	P1			blok Bukovica; DJELOMIČNO JVD
3370.	III SISAČKO-MOSLAVAČKA	JASENOVAC	PUSKA	318965	2012	957	ORANICA	ZAKUP	P1 , sustav navod-njavanja postojeći u dijelu			blok Bukovica; DJELOMIČNO JVD
3371.	III SISAČKO-MOSLAVAČKA	JASENOVAC	PUSKA	318965	2013	2863	ORANICA	ZAKUP	P1 , sustav navod-njavanja postojeći u dijelu			blok Bukovica; DJELOMIČNO JVD
3372.	III SISAČKO-MOSLAVAČKA	JASENOVAC	PUSKA	318965	2014	1327	ORANICA	ZAKUP	P1 , sustav navod-njavanja postojeći u dijelu			blok Bukovica
3373.	III SISAČKO-MOSLAVAČKA	JASENOVAC	PUSKA	318965	2015	223	ORANICA	ZAKUP	P1			blok Bukovica; DJELOMIČNO JVD
3374.	III SISAČKO-MOSLAVAČKA	JASENOVAC	PUSKA	318965	2016	327	ORANICA	ZAKUP	P1			blok Bukovica; DJELOMIČNO JVD
3375.	III SISAČKO-MOSLAVAČKA	JASENOVAC	PUSKA	318965	2017	899	ORANICA	ZAKUP	P1 , sustav navod-njavanja postojeći u dijelu			blok Bukovica
3376.	III SISAČKO-MOSLAVAČKA	JASENOVAC	PUSKA	318965	2018	870	ORANICA	ZAKUP	P1 , sustav navod-njavanja postojeći u dijelu			blok Bukovica
3377.	III SISAČKO-MOSLAVAČKA	JASENOVAC	PUSKA	318965	2019	306	ORANICA	ZAKUP	P1 , sustav navod-njavanja postojeći u dijelu			blok Bukovica; DJELOMIČNO JVD
3378.	III SISAČKO-MOSLAVAČKA	JASENOVAC	PUSKA	318965	2020	985	ORANICA	ZAKUP	P1 , sustav navod-njavanja postojeći u dijelu			blok Bukovica; DJELOMIČNO JVD
3379.	III SISAČKO-MOSLAVAČKA	JASENOVAC	PUSKA	318965	2021/1	1115	ORANICA	ZAKUP	P1 , sustav navod-njavanja postojeći			blok Bukovica
3380.	III SISAČKO-MOSLAVAČKA	JASENOVAC	PUSKA	318965	2022/2	432	PAŠNJAK	ZAKUP	P1 , sustav navod-njavanja postojeći u dijelu			blok Bukovica
3381.	III SISAČKO-MOSLAVAČKA	JASENOVAC	PUSKA	318965	2026	1262	ORANICA	ZAKUP	P1 , sustav navod-njavanja postojeći u dijelu			blok Bukovica; DJELOMIČNO JVD
3382.	III SISAČKO-MOSLAVAČKA	JASENOVAC	PUSKA	318965	2027	1680	ORANICA	ZAKUP	P1 , sustav navod-njavanja postojeći u dijelu			blok Bukovica; DJELOMIČNO JVD
3383.	III SISAČKO-MOSLAVAČKA	JASENOVAC	PUSKA	318965	2028	637	ORANICA	ZAKUP	P1 , sustav navod-njavanja postojeći			blok Bukovica
3384.	III SISAČKO-MOSLAVAČKA	JASENOVAC	PUSKA	318965	2029	633	PAŠNJAK	ZAKUP	P1 , sustav navod-njavanja postojeći			
3385.	III SISAČKO-MOSLAVAČKA	JASENOVAC	PUSKA	318965	2033	734	ORANICA	ZAKUP	P1 , sustav navod-njavanja postojeći			blok Bukovica
3386.	III SISAČKO-MOSLAVAČKA	JASENOVAC	PUSKA	318965	2034	651	ORANICA	ZAKUP	P1 , sustav navod-njavanja postojeći u dijelu			blok Bukovica; DJELOMIČNO JVD

OPĆINA JASENOVAC: PRIKAZ RASPOLAGANJA PO KATASTARSKIM ČESTICAMA I OBLICIMA RASPOLAGANJA												
r.br	Županija	Općina	Katastarska općina naziv	Katastarska općina brojčana oznaka	Katastarska čestica broj	Katastarska čestica površina m²	Katastarska čestica način uporabe/ katastarska kultura	Katastarska čestica predviđeni oblik raspolaganja	Katastarska čestica specifičnosti	Katastarska čestica dosadašnji oblik raspolaganja	Katastarska čestica trajanje raspolaganja (do datuma)	NAPOMENA
1	2	3	4	5	6	7	8	9	10	11	12	13
3387.	III SISAČKO-MOSLAVAČKA	JASENOVAC	PUSKA	318965	2035	874	ORANICA	ZAKUP	P1 , sustav navod-njavanja postojeći u dijelu			blok Bukovica; DJELOMIČNO JVD
3388.	III SISAČKO-MOSLAVAČKA	JASENOVAC	PUSKA	318965	2036	1039	ORANICA	ZAKUP	P1 , sustav navod-njavanja postojeći u dijelu			blok Bukovica; DJELOMIČNO JVD
3389.	III SISAČKO-MOSLAVAČKA	JASENOVAC	PUSKA	318965	2037	1086	ORANICA	ZAKUP	P1 , sustav navod-njavanja postojeći u dijelu			blok Bukovica; DJELOMIČNO JVD
3390.	III SISAČKO-MOSLAVAČKA	JASENOVAC	PUSKA	318965	2038	1255	ORANICA	ZAKUP	P1 , sustav navod-njavanja postojeći u dijelu			blok Bukovica; DJELOMIČNO JVD
3391.	III SISAČKO-MOSLAVAČKA	JASENOVAC	PUSKA	318965	2039	2582	ORANICA	ZAKUP	P1 , sustav navod-njavanja postojeći			blok Bukovica
3392.	III SISAČKO-MOSLAVAČKA	JASENOVAC	PUSKA	318965	2041	8246	ORANICA	ZAKUP	P1 , sustav navod-njavanja postojeći			blok Bukovica
3393.	III SISAČKO-MOSLAVAČKA	JASENOVAC	PUSKA	318965	2042	3647	ORANICA	ZAKUP	P1 , sustav navod-njavanja postojeći			blok Bukovica
3394.	III SISAČKO-MOSLAVAČKA	JASENOVAC	PUSKA	318965	2043	3823	ORANICA	ZAKUP	P1 , sustav navod-njavanja postojeći			blok Bukovica
3395.	III SISAČKO-MOSLAVAČKA	JASENOVAC	PUSKA	318965	2044	3525	ORANICA	ZAKUP	P1 , sustav navod-njavanja postojeći			blok Bukovica
3396.	III SISAČKO-MOSLAVAČKA	JASENOVAC	PUSKA	318965	2045	4035	ORANICA	ZAKUP	P1 , sustav navod-njavanja postojeći			blok Bukovica
3397.	III SISAČKO-MOSLAVAČKA	JASENOVAC	PUSKA	318965	2046	5762	ORANICA	ZAKUP	P1 , sustav navod-njavanja postojeći			blok Bukovica
3398.	III SISAČKO-MOSLAVAČKA	JASENOVAC	PUSKA	318965	2050	421	LIVADA	PRODAJA				
3399.	III SISAČKO-MOSLAVAČKA	JASENOVAC	PUSKA	318965	2052	1360	ORANICA	PRODAJA				
3400.	III SISAČKO-MOSLAVAČKA	JASENOVAC	PUSKA	318965	2059	1669	LIVADA	PRODAJA				
3401.	III SISAČKO-MOSLAVAČKA	JASENOVAC	PUSKA	318965	2060	4111	ORANICA	PRODAJA				
3402.	III SISAČKO-MOSLAVAČKA	JASENOVAC	PUSKA	318965	2062	2960	PAŠNJAK	PRODAJA				
3403.	III SISAČKO-MOSLAVAČKA	JASENOVAC	PUSKA	318965	2082	5079	ORANICA	ZAKUP	P1 , sustav navod-njavanja postojeći			
3404.	III SISAČKO-MOSLAVAČKA	JASENOVAC	PUSKA	318965	2084	8525	ORANICA	ZAKUP	P1 , sustav navod-njavanja postojeći			blok Bukovica
3405.	III SISAČKO-MOSLAVAČKA	JASENOVAC	PUSKA	318965	2087/1	1370	LIVADA	ZAKUP	P1 , sustav navod-njavanja postojeći			
3406.	III SISAČKO-MOSLAVAČKA	JASENOVAC	PUSKA	318965	2087/2	1374	PAŠNJAK	ZAKUP				
3407.	III SISAČKO-MOSLAVAČKA	JASENOVAC	PUSKA	318965	2093	611	LIVADA	ZAKUP	P1 , sustav navod-njavanja postojeći			
3408.	III SISAČKO-MOSLAVAČKA	JASENOVAC	PUSKA	318965	2095	18746	ORANICA	ZAKUP	P1 , sustav navod-njavanja postojeći			blok Bukovica; DJELOMIČNO JVD
3409.	III SISAČKO-MOSLAVAČKA	JASENOVAC	PUSKA	318965	2097	15277	ORANICA	ZAKUP	P1 , sustav navod-njavanja postojeći u dijelu			DJEOMIČNO JVD
3410.	III SISAČKO-MOSLAVAČKA	JASENOVAC	PUSKA	318965	2098	1489	LIVADA	ZAKUP				

OPĆINA JASENOVAC: PRIKAZ RASPOLAGANJA PO KATASTARSKIM ČESTICAMA I OBLICIMA RASPOLAGANJA												
r.br	Županija	Općina	Katastarska općina naziv	Katastarska općina brojčana oznaka	Katastarska čestica broj	Katastarska čestica površina m²	Katastarska čestica način uporabe/ katastarska kultura	Katastarska čestica predviđeni oblik raspolaganja	Katastarska čestica specifičnosti	Katastarska čestica dosadašnji oblik raspolaganja	Katastarska čestica trajanje raspolaganja (do datuma)	NAPOMENA
1	2	3	4	5	6	7	8	9	10	11	12	13
3411.	III SISAČKO-MOSLAVAČKA	JASENOVAC	PUSKA	318965	2100	7272	LIVADA	ZAKUP				
3412.	III SISAČKO-MOSLAVAČKA	JASENOVAC	PUSKA	318965	2102	10200	ORANICA	ZAKUP	P1 , sustav navod-njavanja postojeći u dijelu			blok Bukovica
3413.	III SISAČKO-MOSLAVAČKA	JASENOVAC	PUSKA	318965	2103	2917	ORANICA	ZAKUP	P1 , sustav navod-njavanja postojeći u dijelu			ZK- livada,blok Bukovica; DJELO-MIČNO JVD
3414.	III SISAČKO-MOSLAVAČKA	JASENOVAC	PUSKA	318965	2104	2647	ORANICA	ZAKUP	P1 , sustav navod-njavanja postojeći u dijelu			blok Bukovica; DJELOMIČNO JVD
3415.	III SISAČKO-MOSLAVAČKA	JASENOVAC	PUSKA	318965	2105	4694	ORANICA	ZAKUP	P1 , sustav navod-njavanja postojeći u dijelu			blok Bukovica; DJELOMIČNO JVD
3416.	III SISAČKO-MOSLAVAČKA	JASENOVAC	PUSKA	318965	2106	2500	ORANICA	ZAKUP	P1 , sustav navod-njavanja postojeći u dijelu			ZK- livada, blok Bukovica; DJELO-MIČNO JVD
3417.	III SISAČKO-MOSLAVAČKA	JASENOVAC	PUSKA	318965	2107	3237	ORANICA	ZAKUP	P1 , sustav navod-njavanja postojeći u dijelu			blok Bukovica; DJELOMIČNO JVD
3418.	III SISAČKO-MOSLAVAČKA	JASENOVAC	PUSKA	318965	2108	2298	ORANICA	ZAKUP	P1 , sustav navod-njavanja postojeći u dijelu			blok Bukovica; DJELOMIČNO JVD
3419.	III SISAČKO-MOSLAVAČKA	JASENOVAC	PUSKA	318965	2109	2974	ORANICA	ZAKUP	P1 , sustav navod-njavanja postojeći			blok Bukovica; DJELOMIČNO JVD
3420.	III SISAČKO-MOSLAVAČKA	JASENOVAC	PUSKA	318965	2110	2805	ORANICA	ZAKUP	P1 , sustav navod-njavanja postojeći			blok Bukovica; DJELOMIČNO JVD
3421.	III SISAČKO-MOSLAVAČKA	JASENOVAC	PUSKA	318965	2111	4517	ORANICA	ZAKUP	P1 , sustav navod-njavanja postojeći			blok Bukovica; DJELOMIČNO JVD
3422.	III SISAČKO-MOSLAVAČKA	JASENOVAC	PUSKA	318965	2112	1291	ORANICA	ZAKUP	P1			blok Bukovica
3423.	III SISAČKO-MOSLAVAČKA	JASENOVAC	PUSKA	318965	2113	4445	LIVADA	ZAKUP	P1 DIO , sustav na-vodnjavanja postojeći			blok Bukovica
3424.	III SISAČKO-MOSLAVAČKA	JASENOVAC	PUSKA	318965	2114	6687	ORANICA	ZAKUP	P1 DIO , sustav na-vodnjavanja postojeći			ZK- livada
3425.	III SISAČKO-MOSLAVAČKA	JASENOVAC	PUSKA	318965	2115	1363	ORANICA	ZAKUP	P1 DIO , sustav na-vodnjavanja postojeći			ZK- livada
3426.	III SISAČKO-MOSLAVAČKA	JASENOVAC	PUSKA	318965	2116	2676	ORANICA	ZAKUP	P1 DIO , sustav na-vodnjavanja postojeći			ZK- livada
3427.	III SISAČKO-MOSLAVAČKA	JASENOVAC	PUSKA	318965	2117	2590	ORANICA	ZAKUP	P1, sustav navod-njavanja postojeći			ZK- livada
3428.	III SISAČKO-MOSLAVAČKA	JASENOVAC	PUSKA	318965	2118	2953	ORANICA	ZAKUP	P1 , sustav navod-njavanja postojeći			blok Bukovica
3429.	III SISAČKO-MOSLAVAČKA	JASENOVAC	PUSKA	318965	2119	9132	ORANICA	ZAKUP	P1 , sustav navod-njavanja postojeći			blok Bukovica
3430.	III SISAČKO-MOSLAVAČKA	JASENOVAC	PUSKA	318965	2120	12264	ORANICA	ZAKUP	P1 , sustav navod-njavanja postojeći			blok Bukovica
3431.	III SISAČKO-MOSLAVAČKA	JASENOVAC	PUSKA	318965	2121	5542	ORANICA	ZAKUP	P1 , sustav navod-njavanja postojeći u dijelu			blok Bukovica

OPĆINA JASENOVAC: PRIKAZ RASPOLAGANJA PO KATASTARSKIM ČESTICAMA I OBLICIMA RASPOLAGANJA												
r.br	Županija	Općina	Katastarska općina naziv	Katastarska općina brojčana oznaka	Katastarska čestica broj	Katastarska čestica površina m²	Katastarska čestica način uporabe/ katastarska kultura	Katastarska čestica predviđeni oblik raspolaganja	Katastarska čestica specifičnosti	Katastarska čestica dosadašnji oblik raspolaganja	Katastarska čestica trajanje raspolaganja (do datuma)	NAPOMENA
1	2	3	4	5	6	7	8	9	10	11	12	13
3432.	III SISAČKO-MOSLAVAČKA	JASENOVAC	PUSKA	318965	2122	3097	ORANICA	ZAKUP	P1 , sustav navod-njavanja postojeći u dijelu			blok Bukovica
3433.	III SISAČKO-MOSLAVAČKA	JASENOVAC	PUSKA	318965	2123/1	982	ORANICA	ZAKUP	P1 , sustav navod-njavanja postojeći u dijelu			blok Bukovica
3434.	III SISAČKO-MOSLAVAČKA	JASENOVAC	PUSKA	318965	2123/2	504	ORANICA	ZAKUP	P1			blok Bukovica
3435.	III SISAČKO-MOSLAVAČKA	JASENOVAC	PUSKA	318965	2124/1	504	ORANICA	ZAKUP	P1			blok Bukovica
3436.	III SISAČKO-MOSLAVAČKA	JASENOVAC	PUSKA	318965	2124/2	72	ORANICA	ZAKUP	P1			blok Bukovica
3437.	III SISAČKO-MOSLAVAČKA	JASENOVAC	PUSKA	318965	2125	165	ORANICA	ZAKUP	P1			ZK- livada,blok Bukovica
3438.	III SISAČKO-MOSLAVAČKA	JASENOVAC	PUSKA	318965	2140	129	ORANICA	ZAKUP	P1			blok Bukovica
3439.	III SISAČKO-MOSLAVAČKA	JASENOVAC	PUSKA	318965	2141	676	ORANICA	ZAKUP	P1			blok Bukovica
3440.	III SISAČKO-MOSLAVAČKA	JASENOVAC	PUSKA	318965	2142	3359	ORANICA	ZAKUP	P1 , sustav navod-njavanja postojeći u dijelu			blok Bukovica, DJELOMIČNO JVD
3441.	III SISAČKO-MOSLAVAČKA	JASENOVAC	PUSKA	318965	2143	4208	ORANICA	ZAKUP	P1 , sustav navod-njavanja postojeći u dijelu			blok Bukovica, DJELOMIČNO JVD
3442.	III SISAČKO-MOSLAVAČKA	JASENOVAC	PUSKA	318965	2144	3219	ORANICA	ZAKUP	P1 , sustav navod-njavanja postojeći			blok Bukovica, DJELOMIČNO JVD
3443.	III SISAČKO-MOSLAVAČKA	JASENOVAC	PUSKA	318965	2145	2090	ORANICA	ZAKUP	P1 , sustav navod-njavanja postojeći			blok Bukovica, DJELOMIČNO JVD
3444.	III SISAČKO-MOSLAVAČKA	JASENOVAC	PUSKA	318965	2146/1	5248	ORANICA	ZAKUP	P1 , sustav navod-njavanja postojeći			blok Bukovica, DJELOMIČNO JVD
3445.	III SISAČKO-MOSLAVAČKA	JASENOVAC	PUSKA	318965	2146/2	5251	ORANICA	ZAKUP	P1 , sustav navod-njavanja postojeći			blok Bukovica, DJELOMIČNO JVD
3446.	III SISAČKO-MOSLAVAČKA	JASENOVAC	PUSKA	318965	2147	1302	ORANICA	ZAKUP	P1 , sustav navod-njavanja postojeći			blok Bukovica, DJELOMIČNO JVD
3447.	III SISAČKO-MOSLAVAČKA	JASENOVAC	PUSKA	318965	2148	2241	ORANICA	ZAKUP	P1 , sustav navod-njavanja postojeći			blok Bukovica, DJELOMIČNO JVD
3448.	III SISAČKO-MOSLAVAČKA	JASENOVAC	PUSKA	318965	2149	1212	ORANICA	ZAKUP	P1 , sustav navod-njavanja postojeći			blok Bukovica, DJELOMIČNO JVD
3449.	III SISAČKO-MOSLAVAČKA	JASENOVAC	PUSKA	318965	2150	1212	ORANICA	ZAKUP	P1 , sustav navod-njavanja postojeći			blok Bukovica
3450.	III SISAČKO-MOSLAVAČKA	JASENOVAC	PUSKA	318965	2151	2262	ORANICA	ZAKUP	P1 , sustav navod-njavanja postojeći			blok Bukovica
3451.	III SISAČKO-MOSLAVAČKA	JASENOVAC	PUSKA	318965	2152	1507	ORANICA	ZAKUP	P1 , sustav navod-njavanja postojeći			blok Bukovica
3452.	III SISAČKO-MOSLAVAČKA	JASENOVAC	PUSKA	318965	2153	2050	ORANICA	ZAKUP	P1 , sustav navod-njavanja postojeći			blok Bukovica

OPĆINA JASENOVAC: PRIKAZ RASPOLAGANJA PO KATASTARSKIM ČESTICAMA I OBLICIMA RASPOLAGANJA												
r.br	Županija	Općina	Katastarska općina naziv	Katastarska općina brojčana oznaka	Katastarska čestica broj	Katastarska čestica površina m²	Katastarska čestica način uporabe/ katastarska kultura	Katastarska čestica predviđeni oblik raspolaganja	Katastarska čestica specifičnosti	Katastarska čestica dosadašnji oblik raspolaganja	Katastarska čestica trajanje raspolaganja (do datuma)	NAPOMENA
1	2	3	4	5	6	7	8	9	10	11	12	13
3453.	III SISAČKO-MOSLAVAČKA	JASENOVAC	PUSKA	318965	2154	2600	ORANICA	ZAKUP	P1 , sustav navod-njavanja postojeći			ZK-livada
3454.	III SISAČKO-MOSLAVAČKA	JASENOVAC	PUSKA	318965	2155/1	4334	ORANICA	ZAKUP	P1 , sustav navod-njavanja postojeći			blok Bukovica
3455.	III SISAČKO-MOSLAVAČKA	JASENOVAC	PUSKA	318965	2155/2	4334	ORANICA	ZAKUP	P1 , sustav navod-njavanja postojeći			blok Bukovica
3456.	III SISAČKO-MOSLAVAČKA	JASENOVAC	PUSKA	318965	2156	1511	ORANICA	ZAKUP	P1 , sustav navod-njavanja postojeći			blok Bukovica
3457.	III SISAČKO-MOSLAVAČKA	JASENOVAC	PUSKA	318965	2157	3057	ORANICA	ZAKUP	P1 , sustav navod-njavanja postojeći			blok Bukovica
3458.	III SISAČKO-MOSLAVAČKA	JASENOVAC	PUSKA	318965	2159	2769	ORANICA	ZAKUP	P1 , sustav navod-njavanja postojeći			blok Bukovica
3459.	III SISAČKO-MOSLAVAČKA	JASENOVAC	PUSKA	318965	2160	1306	ORANICA	ZAKUP	P1 , sustav navod-njavanja postojeći			blok Bukovica
3460.	III SISAČKO-MOSLAVAČKA	JASENOVAC	PUSKA	318965	2161	1385	ORANICA	ZAKUP	P1 , sustav navod-njavanja postojeći			blok Bukovica
3461.	III SISAČKO-MOSLAVAČKA	JASENOVAC	PUSKA	318965	2162	1370	ORANICA	ZAKUP	P1 , sustav navod-njavanja postojeći			blok Bukovica
3462.	III SISAČKO-MOSLAVAČKA	JASENOVAC	PUSKA	318965	2163	2525	ORANICA	ZAKUP	P1 , sustav navod-njavanja postojeći			blok Bukovica
3463.	III SISAČKO-MOSLAVAČKA	JASENOVAC	PUSKA	318965	2164	1259	ORANICA	ZAKUP	P1 , sustav navod-njavanja postojeći			blok Bukovica
3464.	III SISAČKO-MOSLAVAČKA	JASENOVAC	PUSKA	318965	2165	1406	ORANICA	ZAKUP	P1 , sustav navod-njavanja postojeći			blok Bukovica
3465.	III SISAČKO-MOSLAVAČKA	JASENOVAC	PUSKA	318965	2166	932	ORANICA	ZAKUP	P1 , sustav navod-njavanja postojeći			blok Bukovica
3466.	III SISAČKO-MOSLAVAČKA	JASENOVAC	PUSKA	318965	2167	662	ORANICA	ZAKUP	P1 , sustav navod-njavanja postojeći			blok Bukovica
3467.	III SISAČKO-MOSLAVAČKA	JASENOVAC	PUSKA	318965	2168	1381	ORANICA	ZAKUP	P1 , sustav navod-njavanja postojeći			blok Bukovica
3468.	III SISAČKO-MOSLAVAČKA	JASENOVAC	PUSKA	318965	2169	1388	ORANICA	ZAKUP	P1 , sustav navod-njavanja postojeći			blok Bukovica
3469.	III SISAČKO-MOSLAVAČKA	JASENOVAC	PUSKA	318965	2170	1723	ORANICA	ZAKUP	P1 , sustav navod-njavanja postojeći			blok Bukovica
3470.	III SISAČKO-MOSLAVAČKA	JASENOVAC	PUSKA	318965	2171	1457	ORANICA	ZAKUP	P1 , sustav navod-njavanja postojeći			blok Bukovica
3471.	III SISAČKO-MOSLAVAČKA	JASENOVAC	PUSKA	318965	2172	978	ORANICA	ZAKUP	P1 , sustav navod-njavanja postojeći			blok Bukovica
3472.	III SISAČKO-MOSLAVAČKA	JASENOVAC	PUSKA	318965	2174	2021	ORANICA	ZAKUP	P1 , sustav navod-njavanja postojeći			blok Bukovica
3473.	III SISAČKO-MOSLAVAČKA	JASENOVAC	PUSKA	318965	2175	2050	ORANICA	ZAKUP	P1 , sustav navod-njavanja postojeći			blok Bukovica
3474.	III SISAČKO-MOSLAVAČKA	JASENOVAC	PUSKA	318965	2176	2234	ORANICA	ZAKUP	P1 , sustav navod-njavanja postojeći			blok Bukovica
3475.	III SISAČKO-MOSLAVAČKA	JASENOVAC	PUSKA	318965	2179	820	ORANICA	ZAKUP	P1 , sustav navod-njavanja postojeći			blok Bukovica
3476.	III SISAČKO-MOSLAVAČKA	JASENOVAC	PUSKA	318965	2180	1036	ORANICA	ZAKUP	P1 , sustav navod-njavanja postojeći			blok Bukovica

OPĆINA JASENOVAC: PRIKAZ RASPOLAGANJA PO KATASTARSKIM ČESTICAMA I OBLICIMA RASPOLAGANJA												
r.br	Županija	Općina	Katastarska općina naziv	Katastarska općina brojčana oznaka	Katastarska čestica broj	Katastarska čestica površina m²	Katastarska čestica način uporabe/ katastarska kultura	Katastarska čestica predviđeni oblik raspolaganja	Katastarska čestica specifičnosti	Katastarska čestica dosadašnji oblik raspolaganja	Katastarska čestica trajanje raspolaganja (do datuma)	NAPOMENA
1	2	3	4	5	6	7	8	9	10	11	12	13
3477.	III SISAČKO-MOSLAVAČKA	JASENOVAC	PUSKA	318965	2181/1	1885	ORANICA	ZAKUP	P1 , sustav navod-njavanja postojeći			blok Bukovica
3478.	III SISAČKO-MOSLAVAČKA	JASENOVAC	PUSKA	318965	2181/2	3827	ORANICA	ZAKUP	P1 , sustav navod-njavanja postojeći			blok Bukovica
3479.	III SISAČKO-MOSLAVAČKA	JASENOVAC	PUSKA	318965	2182	2241	ORANICA	ZAKUP	P1 , sustav navod-njavanja postojeći			blok Bukovica
3480.	III SISAČKO-MOSLAVAČKA	JASENOVAC	PUSKA	318965	2178	2780	ORANICA	ZAKUP	P1 , sustav navod-njavanja postojeći			PL-tvrtka ZAKUP
3481.	III SISAČKO-MOSLAVAČKA	JASENOVAC	PUSKA	318965	2183	2194	ORANICA	ZAKUP	P1 , sustav navod-njavanja postojeći			blok Bukovica
3482.	III SISAČKO-MOSLAVAČKA	JASENOVAC	PUSKA	318965	2184	1306	ORANICA	ZAKUP	P1 , sustav navod-njavanja postojeći			blok Bukovica
3483.	III SISAČKO-MOSLAVAČKA	JASENOVAC	PUSKA	318965	2185	716	ORANICA	ZAKUP	P1 , sustav navod-njavanja postojeći			blok Bukovica
3484.	III SISAČKO-MOSLAVAČKA	JASENOVAC	PUSKA	318965	2186	2338	ORANICA	ZAKUP	P1 , sustav navod-njavanja postojeći			blok Bukovica
3485.	III SISAČKO-MOSLAVAČKA	JASENOVAC	PUSKA	318965	2187	673	ORANICA	ZAKUP	P1 , sustav navod-njavanja postojeći			blok Bukovica
3486.	III SISAČKO-MOSLAVAČKA	JASENOVAC	PUSKA	318965	2188	777	ORANICA	ZAKUP	P1 , sustav navod-njavanja postojeći			blok Bukovica
3487.	III SISAČKO-MOSLAVAČKA	JASENOVAC	PUSKA	318965	2189	457	ORANICA	ZAKUP	P1 , sustav navod-njavanja postojeći			blok Bukovica
3488.	III SISAČKO-MOSLAVAČKA	JASENOVAC	PUSKA	318965	2190	798	ORANICA	ZAKUP	P1 , sustav navod-njavanja postojeći			blok Bukovica
3489.	III SISAČKO-MOSLAVAČKA	JASENOVAC	PUSKA	318965	2191	1252	ORANICA	ZAKUP	P1 , sustav navod-njavanja postojeći			blok Bukovica
3490.	III SISAČKO-MOSLAVAČKA	JASENOVAC	PUSKA	318965	2192	626	ORANICA	ZAKUP	P1 , sustav navod-njavanja postojeći			blok Bukovica
3491.	III SISAČKO-MOSLAVAČKA	JASENOVAC	PUSKA	318965	2193	435	ORANICA	ZAKUP	P1 , sustav navod-njavanja postojeći			blok Bukovica; DJELOMIČNO JVD
3492.	III SISAČKO-MOSLAVAČKA	JASENOVAC	PUSKA	318965	2194	486	ORANICA	ZAKUP	P1 , sustav navod-njavanja postojeći			blok Bukovica; DJELOMIČNO JVD
3493.	III SISAČKO-MOSLAVAČKA	JASENOVAC	PUSKA	318965	2195	543	ORANICA	ZAKUP	P1 , sustav navod-njavanja postojeći			blok Bukovica
3494.	III SISAČKO-MOSLAVAČKA	JASENOVAC	PUSKA	318965	2196	1021	ORANICA	ZAKUP	P1 , sustav navod-njavanja postojeći			blok Bukovica
3495.	III SISAČKO-MOSLAVAČKA	JASENOVAC	PUSKA	318965	2197	1068	ORANICA	ZAKUP	P1 , sustav navod-njavanja postojeći			blok Bukovica; DJELOMIČNO JVD
3496.	III SISAČKO-MOSLAVAČKA	JASENOVAC	PUSKA	318965	2198	1176	ORANICA	ZAKUP	P1 , sustav navod-njavanja postojeći			blok Bukovica; DJELOMIČNO JVD
3497.	III SISAČKO-MOSLAVAČKA	JASENOVAC	PUSKA	318965	2199	3816	ORANICA	ZAKUP	P1 , sustav navod-njavanja postojeći			blok Bukovica
3498.	III SISAČKO-MOSLAVAČKA	JASENOVAC	PUSKA	318965	2200	1813	ORANICA	ZAKUP	P1 , sustav navod-njavanja postojeći			blok Bukovica
3499.	III SISAČKO-MOSLAVAČKA	JASENOVAC	PUSKA	318965	2201	870	ORANICA	ZAKUP	P1 , sustav navod-njavanja postojeći			blok Bukovica; DJELOMIČNO JVD

OPĆINA JASENOVAC: PRIKAZ RASPOLAGANJA PO KATASTARSKIM ČESTICAMA I OBLICIMA RASPOLAGANJA												
r.br	Županija	Općina	Katastarska općina naziv	Katastarska općina brojčana oznaka	Katastarska čestica broj	Katastarska čestica površina m²	Katastarska čestica način uporabe/ katastarska kultura	Katastarska čestica predviđeni oblik raspolaganja	Katastarska čestica specifičnosti	Katastarska čestica dosadašnji oblik raspolaganja	Katastarska čestica trajanje raspolaganja (do datuma)	NAPOMENA
1	2	3	4	5	6	7	8	9	10	11	12	13
3500.	III SISAČKO-MOSLAVAČKA	JASENOVAC	PUSKA	318965	2204	1978	ORANICA	ZAKUP	P1 , sustav navod-njavanja postojeći			blok Bukovica; DJELOMIČNO JVD
3501.	III SISAČKO-MOSLAVAČKA	JASENOVAC	PUSKA	318965	2205	1147	ORANICA	ZAKUP	P1 , sustav navod-njavanja postojeći			blok Bukovica; DJELOMIČNO JVD
3502.	III SISAČKO-MOSLAVAČKA	JASENOVAC	PUSKA	318965	2206	1198	ORANICA	ZAKUP	P1 , sustav navod-njavanja postojeći			blok Bukovica; DJELOMIČNO JVD
3503.	III SISAČKO-MOSLAVAČKA	JASENOVAC	PUSKA	318965	2207	2255	ORANICA	ZAKUP	P1 , sustav navod-njavanja postojeći			blok Bukovica; DJELOMIČNO JVD
3504.	III SISAČKO-MOSLAVAČKA	JASENOVAC	PUSKA	318965	2208	1899	ORANICA	ZAKUP	P1 , sustav navod-njavanja postojeći			blok Bukovica; DJELOMIČNO JVD
3505.	III SISAČKO-MOSLAVAČKA	JASENOVAC	PUSKA	318965	2209	1241	ORANICA	ZAKUP	P1 , sustav navod-njavanja postojeći			blok Bukovica
3506.	III SISAČKO-MOSLAVAČKA	JASENOVAC	PUSKA	318965	2210	2935	ORANICA	ZAKUP	P1 , sustav navod-njavanja postojeći			blok Bukovica
3507.	III SISAČKO-MOSLAVAČKA	JASENOVAC	PUSKA	318965	2211	3769	ORANICA	ZAKUP	P1 , sustav navod-njavanja postojeći			blok Bukovica; DJELOMIČNO JVD
3508.	III SISAČKO-MOSLAVAČKA	JASENOVAC	PUSKA	318965	2212	1115	ORANICA	ZAKUP	P1 , sustav navod-njavanja postojeći			blok Bukovica
3509.	III SISAČKO-MOSLAVAČKA	JASENOVAC	PUSKA	318965	2213	784	ORANICA	ZAKUP	P1 , sustav navod-njavanja postojeći			blok Bukovica
3510.	III SISAČKO-MOSLAVAČKA	JASENOVAC	PUSKA	318965	2214	773	ORANICA	ZAKUP	P1 , sustav navod-njavanja postojeći			blok Bukovica
3511.	III SISAČKO-MOSLAVAČKA	JASENOVAC	PUSKA	318965	2215	1122	ORANICA	ZAKUP	P1 , sustav navod-njavanja postojeći			ZK-močvara, blok Bukovica
3512.	III SISAČKO-MOSLAVAČKA	JASENOVAC	PUSKA	318965	2216	1568	ORANICA	ZAKUP	P1 , sustav navod-njavanja postojeći			blok Bukovica
3513.	III SISAČKO-MOSLAVAČKA	JASENOVAC	PUSKA	318965	2217	1342	ORANICA	ZAKUP	P1 , sustav navod-njavanja postojeći			blok Bukovica
3514.	III SISAČKO-MOSLAVAČKA	JASENOVAC	PUSKA	318965	2218	514	ORANICA	ZAKUP	P1 , sustav navod-njavanja postojeći			blok Bukovica
3515.	III SISAČKO-MOSLAVAČKA	JASENOVAC	PUSKA	318965	2219	543	ORANICA	ZAKUP	P1 , sustav navod-njavanja postojeći			blok Bukovica
3516.	III SISAČKO-MOSLAVAČKA	JASENOVAC	PUSKA	318965	2220	1090	ORANICA	ZAKUP	P1 , sustav navod-njavanja postojeći			blok Bukovica
3517.	III SISAČKO-MOSLAVAČKA	JASENOVAC	PUSKA	318965	2221	478	ORANICA	ZAKUP	P1 , sustav navod-njavanja postojeći			blok Bukovica
3518.	III SISAČKO-MOSLAVAČKA	JASENOVAC	PUSKA	318965	2222	687	ORANICA	ZAKUP	P1 , sustav navod-njavanja postojeći			blok Bukovica
3519.	III SISAČKO-MOSLAVAČKA	JASENOVAC	PUSKA	318965	2223	1014	ORANICA	ZAKUP	P1 , sustav navod-njavanja postojeći			blok Bukovica
3520.	III SISAČKO-MOSLAVAČKA	JASENOVAC	PUSKA	318965	2224	1662	ORANICA	ZAKUP	P1 , sustav navod-njavanja postojeći			blok Bukovica
3521.	III SISAČKO-MOSLAVAČKA	JASENOVAC	PUSKA	318965	2225	651	ORANICA	ZAKUP	P1 , sustav navod-njavanja postojeći			blok Bukovica

OPĆINA JASENOVAC: PRIKAZ RASPOLAGANJA PO KATASTARSKIM ČESTICAMA I OBLICIMA RASPOLAGANJA												
r.br	Županija	Općina	Katastarska općina naziv	Katastarska općina brojčana oznaka	Katastarska čestica broj	Katastarska čestica površina m²	Katastarska čestica način uporabe/ katastarska kultura	Katastarska čestica predviđeni oblik raspolaganja	Katastarska čestica specifičnosti	Katastarska čestica dosadašnji oblik raspolaganja	Katastarska čestica trajanje raspolaganja (do datuma)	NAPOMENA
1	2	3	4	5	6	7	8	9	10	11	12	13
3522.	III SISAČKO-MOSLAVAČKA	JASENOVAC	PUSKA	318965	2226	712	ORANICA	ZAKUP	P1 , sustav navod-njavanja postojeći			blok Bukovica
3523.	III SISAČKO-MOSLAVAČKA	JASENOVAC	PUSKA	318965	2227	2302	ORANICA	ZAKUP	P1 , sustav navod-njavanja postojeći			blok Bukovica
3524.	III SISAČKO-MOSLAVAČKA	JASENOVAC	PUSKA	318965	2229	698	ORANICA	ZAKUP	P1 , sustav navod-njavanja postojeći			blok Bukovica
3525.	III SISAČKO-MOSLAVAČKA	JASENOVAC	PUSKA	318965	2230	6989	ORANICA	ZAKUP	P1 , sustav navod-njavanja postojeći			blok Bukovica
3526.	III SISAČKO-MOSLAVAČKA	JASENOVAC	PUSKA	318965	2233/1	770	ORANICA	ZAKUP	P1 , sustav navod-njavanja postojeći u dijelu			blok Bukovica; DJELOMIČNO JVD
3527.	III SISAČKO-MOSLAVAČKA	JASENOVAC	PUSKA	318965	2233/2	777	ORANICA	ZAKUP	P1 , sustav navod-njavanja postojeći u dijelu			blok Bukovica; DJELOMIČNO JVD
3528.	III SISAČKO-MOSLAVAČKA	JASENOVAC	PUSKA	318965	2234	1845	ORANICA	ZAKUP	P1 , sustav navod-njavanja postojeći u dijelu			blok Bukovica; DJELOMIČNO JVD
3529.	III SISAČKO-MOSLAVAČKA	JASENOVAC	PUSKA	318965	2234	1845	ORANICA	ZAKUP	P1 , sustav navod-njavanja postojeći u dijelu			blok Bukovica; DJELOMIČNO JVD
3530.	III SISAČKO-MOSLAVAČKA	JASENOVAC	PUSKA	318965	2236	1539	ORANICA	ZAKUP	P1 , sustav navod-njavanja postojeći u dijelu			blok Bukovica; DJELOMIČNO JVD
3531.	III SISAČKO-MOSLAVAČKA	JASENOVAC	PUSKA	318965	2237	1007	ORANICA	ZAKUP	P1 , sustav navod-njavanja postojeći u dijelu			blok Bukovica; DJELOMIČNO JVD
3532.	III SISAČKO-MOSLAVAČKA	JASENOVAC	PUSKA	318965	2238	820	ORANICA	ZAKUP	P1 , sustav navod-njavanja postojeći u dijelu			blok Bukovica; DJELOMIČNO JVD
3533.	III SISAČKO-MOSLAVAČKA	JASENOVAC	PUSKA	318965	2239	3489	ORANICA	ZAKUP	P1 , sustav navod-njavanja postojeći u dijelu			blok Bukovica; DJELOMIČNO JVD
3534.	III SISAČKO-MOSLAVAČKA	JASENOVAC	PUSKA	318965	2240	2572	ORANICA	ZAKUP	P1 , sustav navod-njavanja postojeći u dijelu			blok Bukovica; DJELOMIČNO JVD
3535.	III SISAČKO-MOSLAVAČKA	JASENOVAC	PUSKA	318965	2241/1	1122	ORANICA	ZAKUP	P1 , sustav navod-njavanja postojeći u dijelu			blok Bukovica; DJELOMIČNO JVD
3536.	III SISAČKO-MOSLAVAČKA	JASENOVAC	PUSKA	318965	2241/2	1122	ORANICA	ZAKUP	P1 , sustav navod-njavanja postojeći u dijelu			blok Bukovica; DJELOMIČNO JVD
3537.	III SISAČKO-MOSLAVAČKA	JASENOVAC	PUSKA	318965	2243	824	ORANICA	ZAKUP	P1 , sustav navod-njavanja postojeći			blok Bukovica
3538.	III SISAČKO-MOSLAVAČKA	JASENOVAC	PUSKA	318965	2244	6848	ORANICA	ZAKUP	P1 , sustav navod-njavanja postojeći			blok Bukovica
3539.	III SISAČKO-MOSLAVAČKA	JASENOVAC	PUSKA	318965	2249	489	PAŠNJAK	ZAKUP	Obraslo			
3540.	III SISAČKO-MOSLAVAČKA	JASENOVAC	PUSKA	318965	2251	378	PAŠNJAK	ZAKUP	Obraslo			
3541.	III SISAČKO-MOSLAVAČKA	JASENOVAC	PUSKA	318965	2252	83	PAŠNJAK	ZAKUP	Obraslo			
3542.	III SISAČKO-MOSLAVAČKA	JASENOVAC	PUSKA	318965	2253	1313	ORANICA	ZAKUP	Obraslo			

OPĆINA JASENOVAC: PRIKAZ RASPOLAGANJA PO KATASTARSKIM ČESTICAMA I OBLICIMA RASPOLAGANJA												
r.br	Županija	Općina	Katastarska općina naziv	Katastarska općina brojčana oznaka	Katastarska čestica broj	Katastarska čestica površina m²	Katastarska čestica način uporabe/ katastarska kultura	Katastarska čestica predviđeni oblik raspolaganja	Katastarska čestica specifičnosti	Katastarska čestica dosadašnji oblik raspolaganja	Katastarska čestica trajanje raspolaganja (do datuma)	NAPOMENA
1	2	3	4	5	6	7	8	9	10	11	12	13
3543.	III SISAČKO-MOSLAVAČKA	JASENOVAC	PUSKA	318965	2254	14480	ORANICA	ZAKUP	Obraslo, P1 dio , sustav navodnjavanja postojeći u dijelu			blok Bukovica; DJELOMIČNO JVD
3544.	III SISAČKO-MOSLAVAČKA	JASENOVAC	PUSKA	318965	2255	3863	ORANICA	ZAKUP	Obraslo, P1 dio , sustav navodnjavanja postojeći u dijelu			blok Bukovica; DJELOMIČNO JVD
3545.	III SISAČKO-MOSLAVAČKA	JASENOVAC	PUSKA	318965	2256	511	PAŠNJAK	ZAKUP	Obraslo			
3546.	III SISAČKO-MOSLAVAČKA	JASENOVAC	PUSKA	318965	2257	367	PAŠNJAK	ZAKUP	Obraslo			
3547.	III SISAČKO-MOSLAVAČKA	JASENOVAC	PUSKA	318965	2258	291	ORANICA	ZAKUP	P1 dio , sustav na-vodnjavanja postojeći u dijelu			blok Bukovica; DJELOMIČNO JVD
3548.	III SISAČKO-MOSLAVAČKA	JASENOVAC	PUSKA	318965	2259	2518	ORANICA	ZAKUP	P1 , sustav navod-njavanja postojeći			blok Bukovica
3549.	III SISAČKO-MOSLAVAČKA	JASENOVAC	PUSKA	318965	2260	3366	ORANICA	ZAKUP	P1 , sustav navod-njavanja postojeći			blok Bukovica
3550.	III SISAČKO-MOSLAVAČKA	JASENOVAC	PUSKA	318965	2261	2104	ORANICA	ZAKUP	P1 , sustav navod-njavanja postojeći			blok Bukovica
3551.	III SISAČKO-MOSLAVAČKA	JASENOVAC	PUSKA	318965	2262	921	ORANICA	ZAKUP	P1 dio , sustav na-vodnjavanja postojeći u dijelu			blok Bukovica; DJELOMIČNO JVD
3552.	III SISAČKO-MOSLAVAČKA	JASENOVAC	PUSKA	318965	2263/2	1190	ORANICA	ZAKUP	Nesređeno ZK; Obraslo			
3553.	III SISAČKO-MOSLAVAČKA	JASENOVAC	PUSKA	318965	2264	950	PAŠNJAK	ZAKUP	Obraslo			
3554.	III SISAČKO-MOSLAVAČKA	JASENOVAC	PUSKA	318965	2265	953	ORANICA	ZAKUP	P1 dio , sustav na-vodnjavanja postojeći u dijelu			blok Bukovica; DJELOMIČNO JVD
3555.	III SISAČKO-MOSLAVAČKA	JASENOVAC	PUSKA	318965	2266	3762	ORANICA	ZAKUP	P1 , sustav navod-njavanja postojeći			blok Bukovica
3556.	III SISAČKO-MOSLAVAČKA	JASENOVAC	PUSKA	318965	2270	417	PAŠNJAK	ZAKUP	P1 , sustav navod-njavanja postojeći			
3557.	III SISAČKO-MOSLAVAČKA	JASENOVAC	PUSKA	318965	2271	464	ORANICA	ZAKUP	P1 dio , sustav na-vodnjavanja postojeći u dijelu			blok Bukovica; DJELOMIČNO JVD
3558.	III SISAČKO-MOSLAVAČKA	JASENOVAC	PUSKA	318965	2272	1421	ORANICA	ZAKUP	P1 , sustav navod-njavanja postojeći			blok Bukovica
3559.	III SISAČKO-MOSLAVAČKA	JASENOVAC	PUSKA	318965	2276	673	PAŠNJAK	ZAKUP				
3560.	III SISAČKO-MOSLAVAČKA	JASENOVAC	PUSKA	318965	2277	1226	ORANICA	ZAKUP	P1 dio , sustav na-vodnjavanja postojeći u dijelu			blok Bukovica; DJELOMIČNO JVD
3561.	III SISAČKO-MOSLAVAČKA	JASENOVAC	PUSKA	318965	2278	1176	ORANICA	ZAKUP	P1 , sustav navod-njavanja postojeći			blok Bukovica
3562.	III SISAČKO-MOSLAVAČKA	JASENOVAC	PUSKA	318965	2279	1162	ORANICA	ZAKUP	P1 , sustav navod-njavanja postojeći			blok Bukovica
3563.	III SISAČKO-MOSLAVAČKA	JASENOVAC	PUSKA	318965	2280	6870	ORANICA	ZAKUP	P1 , sustav navod-njavanja postojeći			blok Bukovica; DJELOMIČNO JVD
3564.	III SISAČKO-MOSLAVAČKA	JASENOVAC	PUSKA	318965	2281	2104	ORANICA	ZAKUP	P1 , sustav navod-njavanja postojeći			blok Bukovica

OPĆINA JASENOVAC: PRIKAZ RASPOLAGANJA PO KATASTARSKIM ČESTICAMA I OBLICIMA RASPOLAGANJA												
r.br	Županija	Općina	Katastarska općina naziv	Katastarska općina brojčana oznaka	Katastarska čestica broj	Katastarska čestica površina m²	Katastarska čestica način uporabe/ katastarska kultura	Katastarska čestica predviđeni oblik raspolaganja	Katastarska čestica specifičnosti	Katastarska čestica dosadašnji oblik raspolaganja	Katastarska čestica trajanje raspolaganja (do datuma)	NAPOMENA
1	2	3	4	5	6	7	8	9	10	11	12	13
3565.	III SISAČKO-MOSLAVAČKA	JASENOVAC	PUSKA	318965	2282	2910	ORANICA	ZAKUP	P1 dio , sustav navodnjavanja postojeći u dijelu			blok Bukovica; DJELOMIČNO JVD
3566.	III SISAČKO-MOSLAVAČKA	JASENOVAC	PUSKA	318965	2284/1	1831	ORANICA	ZAKUP	Nesređeno ZK, P1 dio , sustav navodnjavanja postojeći u dijelu			ZK-pašnjak; DJELOMIČNO JVD
3567.	III SISAČKO-MOSLAVAČKA	JASENOVAC	PUSKA	318965	2285	964	ORANICA	ZAKUP	P1 , sustav navodnjavanja postojeći			blok Bukovica
3568.	III SISAČKO-MOSLAVAČKA	JASENOVAC	PUSKA	318965	2286	3413	ORANICA	ZAKUP	P1 , sustav navodnjavanja postojeći			blok Bukovica; DJELOMIČNO JVD
3569.	III SISAČKO-MOSLAVAČKA	JASENOVAC	PUSKA	318965	2287	791	ORANICA	ZAKUP	P1 , sustav navodnjavanja postojeći			blok Bukovica
3570.	III SISAČKO-MOSLAVAČKA	JASENOVAC	PUSKA	318965	2288	539	ORANICA	ZAKUP	P1 dio , sustav navodnjavanja postojeći u dijelu			blok Bukovica; DJELOMIČNO JVD
3571.	III SISAČKO-MOSLAVAČKA	JASENOVAC	PUSKA	318965	2289	370	PAŠNJAK	ZAKUP				
3572.	III SISAČKO-MOSLAVAČKA	JASENOVAC	PUSKA	318965	2290	1057	ORANICA	ZAKUP				
3573.	III SISAČKO-MOSLAVAČKA	JASENOVAC	PUSKA	318965	2291	2068	ORANICA	ZAKUP	P1 dio , sustav navodnjavanja postojeći u dijelu			blok Bukovica
3574.	III SISAČKO-MOSLAVAČKA	JASENOVAC	PUSKA	318965	2292	2590	ORANICA	ZAKUP				blok Bukovica
3575.	III SISAČKO-MOSLAVAČKA	JASENOVAC	PUSKA	318965	2293	1057	ORANICA	ZAKUP				blok Bukovica
3576.	III SISAČKO-MOSLAVAČKA	JASENOVAC	PUSKA	318965	2294	2118	ORANICA	ZAKUP				blok Bukovica
3577.	III SISAČKO-MOSLAVAČKA	JASENOVAC	PUSKA	318965	2295/1	1744	ORANICA	ZAKUP	P1 dio , sustav navodnjavanja postojeći u dijelu			blok Bukovica
3578.	III SISAČKO-MOSLAVAČKA	JASENOVAC	PUSKA	318965	2295/2	885	PAŠNJAK	ZAKUP				blok Bukovica
3579.	III SISAČKO-MOSLAVAČKA	JASENOVAC	PUSKA	318965	2296	834	PAŠNJAK	ZAKUP				
3580.	III SISAČKO-MOSLAVAČKA	JASENOVAC	PUSKA	318965	2297	450	ORANICA	ZAKUP				blok Bukovica
3581.	III SISAČKO-MOSLAVAČKA	JASENOVAC	PUSKA	318965	2298	608	ORANICA	ZAKUP	P1 , sustav navodnjavanja postojeći			blok Bukovica
3582.	III SISAČKO-MOSLAVAČKA	JASENOVAC	PUSKA	318965	2299	615	ORANICA	ZAKUP	P1 , sustav navodnjavanja postojeći			blok Bukovica
3583.	III SISAČKO-MOSLAVAČKA	JASENOVAC	PUSKA	318965	2300	442	ORANICA	ZAKUP	P1 , sustav navodnjavanja postojeći			blok Bukovica
3584.	III SISAČKO-MOSLAVAČKA	JASENOVAC	PUSKA	318965	2301	435	ORANICA	ZAKUP	P1 , sustav navodnjavanja postojeći			blok Bukovica
3585.	III SISAČKO-MOSLAVAČKA	JASENOVAC	PUSKA	318965	2302	629	ORANICA	ZAKUP	P1 , sustav navodnjavanja postojeći			blok Bukovica
3586.	III SISAČKO-MOSLAVAČKA	JASENOVAC	PUSKA	318965	2303	2367	ORANICA	ZAKUP	P1 , sustav navodnjavanja postojeći			blok Bukovica
3587.	III SISAČKO-MOSLAVAČKA	JASENOVAC	PUSKA	318965	2304	2259	ORANICA	ZAKUP	P1 dio , sustav navodnjavanja postojeći u dijelu			blok Bukovica
3588.	III SISAČKO-MOSLAVAČKA	JASENOVAC	PUSKA	318965	2305	950	ORANICA	ZAKUP				

OPĆINA JASENOVAC: PRIKAZ RASPOLAGANJA PO KATASTARSKIM ČESTICAMA I OBLICIMA RASPOLAGANJA												
r.br	Županija	Općina	Katastarska općina naziv	Katastarska općina brojčana oznaka	Katastarska čestica broj	Katastarska čestica površina m²	Katastarska čestica način uporabe/ katastarska kultura	Katastarska čestica predviđeni oblik raspolaganja	Katastarska čestica specifičnosti	Katastarska čestica dosadašnji oblik raspolaganja	Katastarska čestica trajanje raspolaganja (do datuma)	NAPOMENA
1	2	3	4	5	6	7	8	9	10	11	12	13
3589.	III SISAČKO-MOSLAVAČKA	JASENOVAC	PUSKA	318965	2306	626	PAŠNJAK	ZAKUP				
3590.	III SISAČKO-MOSLAVAČKA	JASENOVAC	PUSKA	318965	2307	1316	ORANICA	ZAKUP	P1 dio , sustav navodnjavanja postojeći u dijelu			
3591.	III SISAČKO-MOSLAVAČKA	JASENOVAC	PUSKA	318965	2308	1583	ORANICA	ZAKUP	P1 , sustav navodnjavanja postojeći			blok Bukovica
3592.	III SISAČKO-MOSLAVAČKA	JASENOVAC	PUSKA	318965	2309	1050	ORANICA	ZAKUP	P1 , sustav navodnjavanja postojeći			blok Bukovica
3593.	III SISAČKO-MOSLAVAČKA	JASENOVAC	PUSKA	318965	2310	5514	ORANICA	ZAKUP	P1 , sustav navodnjavanja postojeći			blok Bukovica; DJELOMIČNO JVD
3594.	III SISAČKO-MOSLAVAČKA	JASENOVAC	PUSKA	318965	2311	1223	ORANICA	ZAKUP	P1 , sustav navodnjavanja postojeći			blok Bukovica
3595.	III SISAČKO-MOSLAVAČKA	JASENOVAC	PUSKA	318965	2312	1101	ORANICA	ZAKUP	P1 , sustav navodnjavanja postojeći			blok Bukovica
3596.	III SISAČKO-MOSLAVAČKA	JASENOVAC	PUSKA	318965	2313	3694	ORANICA	ZAKUP	P1 , sustav navodnjavanja postojeći			blok Bukovica; DJELOMIČNO JVD
3597.	III SISAČKO-MOSLAVAČKA	JASENOVAC	PUSKA	318965	2314	601	ORANICA	ZAKUP	P1 , sustav navodnjavanja postojeći			blok Bukovica; DJELOMIČNO JVD
3598.	III SISAČKO-MOSLAVAČKA	JASENOVAC	PUSKA	318965	2315	1248	ORANICA	ZAKUP	P1 , sustav navodnjavanja postojeći			blok Bukovica
3599.	III SISAČKO-MOSLAVAČKA	JASENOVAC	PUSKA	318965	2316	644	ORANICA	ZAKUP	P1 , sustav navodnjavanja postojeći			blok Bukovica
3600.	III SISAČKO-MOSLAVAČKA	JASENOVAC	PUSKA	318965	2317	374	ORANICA	ZAKUP	P1 , sustav navodnjavanja postojeći			blok Bukovica
3601.	III SISAČKO-MOSLAVAČKA	JASENOVAC	PUSKA	318965	2318	1669	ORANICA	ZAKUP	P1 , sustav navodnjavanja postojeći			blok Bukovica
3602.	III SISAČKO-MOSLAVAČKA	JASENOVAC	PUSKA	318965	2319	2500	ORANICA	ZAKUP	P1 dio , sustav navodnjavanja postojeći u dijelu			blok Bukovica
3603.	III SISAČKO-MOSLAVAČKA	JASENOVAC	PUSKA	318965	2320	1446	PAŠNJAK	ZAKUP				
3604.	III SISAČKO-MOSLAVAČKA	JASENOVAC	PUSKA	318965	2321/1	629	PAŠNJAK	ZAKUP				
3605.	III SISAČKO-MOSLAVAČKA	JASENOVAC	PUSKA	318965	2321/2	629	PAŠNJAK	ZAKUP				
3606.	III SISAČKO-MOSLAVAČKA	JASENOVAC	PUSKA	318965	2322/1	1234	ORANICA	ZAKUP	P1 dio , sustav navodnjavanja postojeći u dijelu			blok Bukovica
3607.	III SISAČKO-MOSLAVAČKA	JASENOVAC	PUSKA	318965	2322/2	1230	ORANICA	ZAKUP	P1 dio , sustav navodnjavanja postojeći u dijelu			blok Bukovica
3608.	III SISAČKO-MOSLAVAČKA	JASENOVAC	PUSKA	318965	2323/1	417	ORANICA	ZAKUP	P1 , sustav navodnjavanja postojeći			blok Bukovica
3609.	III SISAČKO-MOSLAVAČKA	JASENOVAC	PUSKA	318965	2323/2	417	ORANICA	ZAKUP	P1 , sustav navodnjavanja postojeći			blok Bukovica
3610.	III SISAČKO-MOSLAVAČKA	JASENOVAC	PUSKA	318965	2324/1	964	ORANICA	ZAKUP	P1 , sustav navodnjavanja postojeći			blok Bukovica
3611.	III SISAČKO-MOSLAVAČKA	JASENOVAC	PUSKA	318965	2324/2	960	ORANICA	ZAKUP	P1 , sustav navodnjavanja postojeći			blok Bukovica

OPĆINA JASENOVAC: PRIKAZ RASPOLAGANJA PO KATASTARSKIM ČESTICAMA I OBLICIMA RASPOLAGANJA												
r.br	Županija	Općina	Katastarska općina naziv	Katastarska općina brojčana oznaka	Katastarska čestica broj	Katastarska čestica površina m²	Katastarska čestica način uporabe/ katastarska kultura	Katastarska čestica predviđeni oblik raspolaganja	Katastarska čestica specifičnosti	Katastarska čestica dosadašnji oblik raspolaganja	Katastarska čestica trajanje raspolaganja (do datuma)	NAPOMENA
1	2	3	4	5	6	7	8	9	10	11	12	13
3612.	III SISAČKO-MOSLAVAČKA	JASENOVAC	PUSKA	318965	2330	705	ORANICA	ZAKUP	P1 , sustav navod-njavanja postojeći			blok Bukovica
3613.	III SISAČKO-MOSLAVAČKA	JASENOVAC	PUSKA	318965	2331	705	ORANICA	ZAKUP	P1 , sustav navod-njavanja postojeći			blok Bukovica
3614.	III SISAČKO-MOSLAVAČKA	JASENOVAC	PUSKA	318965	2332	1205	ORANICA	ZAKUP	P1 dio , sustav na-vodnjavanja postojeći u dijelu			ZK-pašnjak
3615.	III SISAČKO-MOSLAVAČKA	JASENOVAC	PUSKA	318965	2333	579	ORANICA	ZAKUP	P1 , sustav navod-njavanja postojeći			blok Bukovica
3616.	III SISAČKO-MOSLAVAČKA	JASENOVAC	PUSKA	318965	2334	1683	ORANICA	ZAKUP	P1 dio , sustav na-vodnjavanja postojeći u dijelu			blok Bukovica
3617.	III SISAČKO-MOSLAVAČKA	JASENOVAC	PUSKA	318965	2336	1557	PAŠNJAK	ZAKUP	Nesređeno ZK			RH-2/3, ZK-oranica
3618.	III SISAČKO-MOSLAVAČKA	JASENOVAC	PUSKA	318965	2337	4007	ORANICA	ZAKUP	P1 dio , sustav na-vodnjavanja postojeći u dijelu			blok Bukovica
3619.	III SISAČKO-MOSLAVAČKA	JASENOVAC	PUSKA	318965	2338	1255	ORANICA	ZAKUP	P1 , sustav navod-njavanja postojeći			blok Bukovica
3620.	III SISAČKO-MOSLAVAČKA	JASENOVAC	PUSKA	318965	2339	2442	ORANICA	ZAKUP	P1 , sustav navod-njavanja postojeći			blok Bukovica
3621.	III SISAČKO-MOSLAVAČKA	JASENOVAC	PUSKA	318965	2340	3589	ORANICA	ZAKUP	P1 , sustav navod-njavanja postojeći			blok Bukovica
3622.	III SISAČKO-MOSLAVAČKA	JASENOVAC	PUSKA	318965	2341	3622	ORANICA	ZAKUP	P1 dio , sustav na-vodnjavanja postojeći u dijelu			blok Bukovica
3623.	III SISAČKO-MOSLAVAČKA	JASENOVAC	PUSKA	318965	2342	1525	ORANICA	ZAKUP				
3624.	III SISAČKO-MOSLAVAČKA	JASENOVAC	PUSKA	318965	2344	3205	ORANICA	ZAKUP	P1 dio , sustav na-vodnjavanja postojeći u dijelu			blok Bukovica
3625.	III SISAČKO-MOSLAVAČKA	JASENOVAC	PUSKA	318965	2345	816	ORANICA	ZAKUP	Nesređeno ZK, P1 , sustav navodnjavanja postojeći			ZK-pašnjak
3626.	III SISAČKO-MOSLAVAČKA	JASENOVAC	PUSKA	318965	2346	3719	ORANICA	ZAKUP	P1 , sustav navod-njavanja postojeći			blok Bukovica
3627.	III SISAČKO-MOSLAVAČKA	JASENOVAC	PUSKA	318965	2347	1306	ORANICA	ZAKUP	P1 , sustav navod-njavanja postojeći			blok Bukovica; DJELOMIČNO JVD
3628.	III SISAČKO-MOSLAVAČKA	JASENOVAC	PUSKA	318965	2348	3518	ORANICA	ZAKUP	P1 , sustav navod-njavanja postojeći			blok Bukovica; DJELOMIČNO JVD
3629.	III SISAČKO-MOSLAVAČKA	JASENOVAC	PUSKA	318965	2349	5463	ORANICA	ZAKUP	Nesređeno ZK, P1 , sustav navodnjavanja postojeći			ZK-pašnjak; DJE-LOMIČNO JVD
3630.	III SISAČKO-MOSLAVAČKA	JASENOVAC	PUSKA	318965	2350	1201	ORANICA	ZAKUP	P1 , sustav navod-njavanja postojeći			blok Bukovica; DJELOMIČNO JVD
3631.	III SISAČKO-MOSLAVAČKA	JASENOVAC	PUSKA	318965	2351	1669	ORANICA	ZAKUP	P1 , sustav navod-njavanja postojeći			blok Bukovica

OPĆINA JASENOVAC: PRIKAZ RASPOLAGANJA PO KATASTARSKIM ČESTICAMA I OBLICIMA RASPOLAGANJA												
r.br	Županija	Općina	Katastarska općina naziv	Katastarska općina brojčana oznaka	Katastarska čestica broj	Katastarska čestica površina m²	Katastarska čestica način uporabe/ katastarska kultura	Katastarska čestica predviđeni oblik raspolaganja	Katastarska čestica specifičnosti	Katastarska čestica dosadašnji oblik raspolaganja	Katastarska čestica trajanje raspolaganja (do datuma)	NAPOMENA
1	2	3	4	5	6	7	8	9	10	11	12	13
3632.	III SISAČKO-MOSLAVAČKA	JASENOVAC	PUSKA	318965	2352	367	ORANICA	ZAKUP	P1 , sustav navod-njavanja postojeći			blok Bukovica
3633.	III SISAČKO-MOSLAVAČKA	JASENOVAC	PUSKA	318965	2353	1396	ORANICA	ZAKUP	P1 dio , sustav na-vodnjavanja postojeći u dijelu			blok Bukovica
3634.	III SISAČKO-MOSLAVAČKA	JASENOVAC	PUSKA	318965	2354	460	PAŠNJAK	PRODAJA				
3635.	III SISAČKO-MOSLAVAČKA	JASENOVAC	PUSKA	318965	2355	683	PAŠNJAK	PRODAJA				ZK-oranica
3636.	III SISAČKO-MOSLAVAČKA	JASENOVAC	PUSKA	318965	2356	2226	ORANICA	ZAKUP	P1 dio , sustav na-vodnjavanja postojeći u dijelu			blok Bukovica
3637.	III SISAČKO-MOSLAVAČKA	JASENOVAC	PUSKA	318965	2357	579	ORANICA	ZAKUP	P1 , sustav navod-njavanja postojeći			blok Bukovica
3638.	III SISAČKO-MOSLAVAČKA	JASENOVAC	PUSKA	318965	2358	2525	ORANICA	ZAKUP	P1 , sustav navod-njavanja postojeći			blok Bukovica
3639.	III SISAČKO-MOSLAVAČKA	JASENOVAC	PUSKA	318965	2359/1	996	ORANICA	ZAKUP	P1 , sustav navod-njavanja postojeći			blok Bukovica
3640.	III SISAČKO-MOSLAVAČKA	JASENOVAC	PUSKA	318965	2359/2	496	ORANICA	ZAKUP	P1 , sustav navod-njavanja postojeći			blok Bukovica
3641.	III SISAČKO-MOSLAVAČKA	JASENOVAC	PUSKA	318965	2359/3	496	ORANICA	ZAKUP	P1 , sustav navod-njavanja postojeći			blok Bukovica
3642.	III SISAČKO-MOSLAVAČKA	JASENOVAC	PUSKA	318965	2359/4	1007	ORANICA	ZAKUP	P1 , sustav navod-njavanja postojeći			blok Bukovica
3643.	III SISAČKO-MOSLAVAČKA	JASENOVAC	PUSKA	318965	2360/1	417	ORANICA	ZAKUP	P1 , sustav navod-njavanja postojeći			blok Bukovica
3644.	III SISAČKO-MOSLAVAČKA	JASENOVAC	PUSKA	318965	2360/2	212	ORANICA	ZAKUP	P1 , sustav navod-njavanja postojeći			blok Bukovica
3645.	III SISAČKO-MOSLAVAČKA	JASENOVAC	PUSKA	318965	2360/3	212	ORANICA	ZAKUP	P1 , sustav navod-njavanja postojeći			ZK-pašnjak
3646.	III SISAČKO-MOSLAVAČKA	JASENOVAC	PUSKA	318965	2360/4	414	ORANICA	ZAKUP	P1 , sustav navod-njavanja postojeći			blok Bukovica
3647.	III SISAČKO-MOSLAVAČKA	JASENOVAC	PUSKA	318965	2361/1	1421	ORANICA	ZAKUP	P1 dio , sustav na-vodnjavanja postojeći u dijelu			blok Bukovica
3648.	III SISAČKO-MOSLAVAČKA	JASENOVAC	PUSKA	318965	2361/2	899	ORANICA	ZAKUP	P1 dio , sustav na-vodnjavanja postojeći u dijelu			blok Bukovica
3649.	III SISAČKO-MOSLAVAČKA	JASENOVAC	PUSKA	318965	2361/3	903	ORANICA	ZAKUP	P1 dio , sustav na-vodnjavanja postojeći u dijelu			blok Bukovica
3650.	III SISAČKO-MOSLAVAČKA	JASENOVAC	PUSKA	318965	2361/4	1622	ORANICA	ZAKUP	P1 dio , sustav na-vodnjavanja postojeći u dijelu			blok Bukovica
3651.	III SISAČKO-MOSLAVAČKA	JASENOVAC	PUSKA	318965	2362/4	532	PAŠNJAK	ZAKUP				
3652.	III SISAČKO-MOSLAVAČKA	JASENOVAC	PUSKA	318965	2363	1108	PAŠNJAK	ZAKUP				
3653.	III SISAČKO-MOSLAVAČKA	JASENOVAC	PUSKA	318965	2364	3438	ORANICA	ZAKUP	P1 dio , sustav na-vodnjavanja postojeći u dijelu			blok Bukovica

OPĆINA JASENOVAC: PRIKAZ RASPOLAGANJA PO KATASTARSKIM ČESTICAMA I OBLICIMA RASPOLAGANJA												
r.br	Županija	Općina	Katastarska općina naziv	Katastarska općina brojčana oznaka	Katastarska čestica broj	Katastarska čestica površina m²	Katastarska čestica način uporabe/ katastarska kultura	Katastarska čestica predviđeni oblik raspolaganja	Katastarska čestica specifičnosti	Katastarska čestica dosadašnji oblik raspolaganja	Katastarska čestica trajanje raspolaganja (do datuma)	NAPOMENA
1	2	3	4	5	6	7	8	9	10	11	12	13
3654.	III SISAČKO-MOSLAVAČKA	JASENOVAC	PUSKA	318965	2365	942	ORANICA	ZAKUP	P1 , sustav navod-njavanja postojeći			blok Bukovica
3655.	III SISAČKO-MOSLAVAČKA	JASENOVAC	PUSKA	318965	2366	1802	ORANICA	ZAKUP	P1 , sustav navod-njavanja postojeći			blok Bukovica
3656.	III SISAČKO-MOSLAVAČKA	JASENOVAC	PUSKA	318965	2367	1511	ORANICA	ZAKUP	P1 , sustav navod-njavanja postojeći			blok Bukovica
3657.	III SISAČKO-MOSLAVAČKA	JASENOVAC	PUSKA	318965	2368	1068	ORANICA	ZAKUP	P1 , sustav navod-njavanja postojeći			blok Bukovica
3658.	III SISAČKO-MOSLAVAČKA	JASENOVAC	PUSKA	318965	2369	2521	ORANICA	ZAKUP	P1 , sustav navod-njavanja postojeći			blok Bukovica
3659.	III SISAČKO-MOSLAVAČKA	JASENOVAC	PUSKA	318965	2371	1086	ORANICA	ZAKUP	P1 dio , sustav na-vodnjavanja postojeći u dijelu			blok Bukovica
3660.	III SISAČKO-MOSLAVAČKA	JASENOVAC	PUSKA	318965	2372	892	PAŠNJAK	ZAKUP				
3661.	III SISAČKO-MOSLAVAČKA	JASENOVAC	PUSKA	318965	2373	878	PAŠNJAK	ZAKUP				ZK- oranica
3662.	III SISAČKO-MOSLAVAČKA	JASENOVAC	PUSKA	318965	2374	1259	ORANICA	ZAKUP	P1 dio , sustav na-vodnjavanja postojeći u dijelu			blok Bukovica
3663.	III SISAČKO-MOSLAVAČKA	JASENOVAC	PUSKA	318965	2375	417	ORANICA	ZAKUP	P1 , sustav navod-njavanja postojeći			blok Bukovica
3664.	III SISAČKO-MOSLAVAČKA	JASENOVAC	PUSKA	318965	2376	2172	ORANICA	ZAKUP	P1 , sustav navod-njavanja postojeći			blok Bukovica
3665.	III SISAČKO-MOSLAVAČKA	JASENOVAC	PUSKA	318965	2377	1169	ORANICA	ZAKUP	P1 , sustav navod-njavanja postojeći			blok Bukovica
3666.	III SISAČKO-MOSLAVAČKA	JASENOVAC	PUSKA	318965	2378	1356	ORANICA	ZAKUP	P1 , sustav navod-njavanja postojeći			blok Bukovica
3667.	III SISAČKO-MOSLAVAČKA	JASENOVAC	PUSKA	318965	2379	7061	ORANICA	ZAKUP	P1 , sustav navod-njavanja postojeći			blok Bukovica; DJELOMIČNO JVD
3668.	III SISAČKO-MOSLAVAČKA	JASENOVAC	PUSKA	318965	2380	5528	ORANICA	ZAKUP	P1 , sustav navod-njavanja postojeći			blok Bukovica
3669.	III SISAČKO-MOSLAVAČKA	JASENOVAC	PUSKA	318965	2381	2111	ORANICA	ZAKUP	P1 , sustav navod-njavanja postojeći			blok Bukovica
3670.	III SISAČKO-MOSLAVAČKA	JASENOVAC	PUSKA	318965	2382	3330	ORANICA	ZAKUP	P1 , sustav navod-njavanja postojeći			blok Bukovica; DJELOMIČNO JVD
3671.	III SISAČKO-MOSLAVAČKA	JASENOVAC	PUSKA	318965	2383	1378	ORANICA	ZAKUP	P1 , sustav navod-njavanja postojeći			blok Bukovica
3672.	III SISAČKO-MOSLAVAČKA	JASENOVAC	PUSKA	318965	2384	1478	ORANICA	ZAKUP	P1 , sustav navod-njavanja postojeći			blok Bukovica
3673.	III SISAČKO-MOSLAVAČKA	JASENOVAC	PUSKA	318965	2385	2460	ORANICA	ZAKUP	P1 , sustav navod-njavanja postojeći			blok Bukovica
3674.	III SISAČKO-MOSLAVAČKA	JASENOVAC	PUSKA	318965	2386	464	ORANICA	ZAKUP	P1 , sustav navod-njavanja postojeći			
3675.	III SISAČKO-MOSLAVAČKA	JASENOVAC	PUSKA	318965	2387	1280	ORANICA	ZAKUP	P1 dio , sustav na-vodnjavanja postojeći u dijelu			blok Bukovica
3676.	III SISAČKO-MOSLAVAČKA	JASENOVAC	PUSKA	318965	2388	705	ORANICA	ZAKUP	Nesređeno ZK			pl-fiz.osoba

OPĆINA JASENOVAC: PRIKAZ RASPOLAGANJA PO KATASTARSKIM ČESTICAMA I OBLICIMA RASPOLAGANJA												
r.br	Županija	Općina	Katastarska općina naziv	Katastarska općina brojčana oznaka	Katastarska čestica broj	Katastarska čestica površina m²	Katastarska čestica način uporabe/ katastarska kultura	Katastarska čestica predviđeni oblik raspolaganja	Katastarska čestica specifičnosti	Katastarska čestica dosadašnji oblik raspolaganja	Katastarska čestica trajanje raspolaganja (do datuma)	NAPOMENA
1	2	3	4	5	6	7	8	9	10	11	12	13
3677.	III SISAČKO-MOSLAVAČKA	JASENOVAC	PUSKA	318965	2389	446	PAŠNJAK	ZAKUP				blok Bukovica
3678.	III SISAČKO-MOSLAVAČKA	JASENOVAC	PUSKA	318965	2390	3323	ORANICA	ZAKUP	P1 dio , sustav navodnjavanja postojeći u dijelu			blok Bukovica
3679.	III SISAČKO-MOSLAVAČKA	JASENOVAC	PUSKA	318965	2391	1734	ORANICA	ZAKUP	P1 dio , sustav navodnjavanja postojeći u dijelu			blok Bukovica
3680.	III SISAČKO-MOSLAVAČKA	JASENOVAC	PUSKA	318965	2392	201	PAŠNJAK	ZAKUP				
3681.	III SISAČKO-MOSLAVAČKA	JASENOVAC	PUSKA	318965	2393/2	295	PAŠNJAK	ZAKUP				
3682.	III SISAČKO-MOSLAVAČKA	JASENOVAC	PUSKA	318965	2394/1	547	ORANICA	ZAKUP	P1 dio , sustav navodnjavanja postojeći u dijelu			blok Bukovica
3683.	III SISAČKO-MOSLAVAČKA	JASENOVAC	PUSKA	318965	2394/2	852	ORANICA	ZAKUP	P1 dio , sustav navodnjavanja postojeći u dijelu			blok Bukovica
3684.	III SISAČKO-MOSLAVAČKA	JASENOVAC	PUSKA	318965	2395/1	169	ORANICA	ZAKUP	P1 , sustav navodnjavanja postojeći			ZK-pašnjak
3685.	III SISAČKO-MOSLAVAČKA	JASENOVAC	PUSKA	318965	2395/2	266	ORANICA	ZAKUP	P1 , sustav navodnjavanja postojeći			blok Bukovica
3686.	III SISAČKO-MOSLAVAČKA	JASENOVAC	PUSKA	318965	2396/1	939	ORANICA	ZAKUP	P1 , sustav navodnjavanja postojeći			blok Bukovica
3687.	III SISAČKO-MOSLAVAČKA	JASENOVAC	PUSKA	318965	2396/2	1730	ORANICA	ZAKUP	P1 , sustav navodnjavanja postojeći			blok Bukovica
3688.	III SISAČKO-MOSLAVAČKA	JASENOVAC	PUSKA	318965	2397/1	1216	ORANICA	ZAKUP	P1 , sustav navodnjavanja postojeći			blok Bukovica
3689.	III SISAČKO-MOSLAVAČKA	JASENOVAC	PUSKA	318965	2397/2	1431	ORANICA	ZAKUP	P1 , sustav navodnjavanja postojeći			ZK-pašnjak
3690.	III SISAČKO-MOSLAVAČKA	JASENOVAC	PUSKA	318965	2397/3	583	ORANICA	ZAKUP	P1 , sustav navodnjavanja postojeći			ZK-pašnjak
3691.	III SISAČKO-MOSLAVAČKA	JASENOVAC	PUSKA	318965	2397/4	655	ORANICA	ZAKUP	P1 , sustav navodnjavanja postojeći			blok Bukovica
3692.	III SISAČKO-MOSLAVAČKA	JASENOVAC	PUSKA	318965	2398/1	1000	ORANICA	ZAKUP	P1 , sustav navodnjavanja postojeći			blok Bukovica
3693.	III SISAČKO-MOSLAVAČKA	JASENOVAC	PUSKA	318965	2398/2	529	ORANICA	ZAKUP	P1 , sustav navodnjavanja postojeći			blok Bukovica
3694.	III SISAČKO-MOSLAVAČKA	JASENOVAC	PUSKA	318965	2398/3	529	ORANICA	ZAKUP	P1 , sustav navodnjavanja postojeći			blok Bukovica
3695.	III SISAČKO-MOSLAVAČKA	JASENOVAC	PUSKA	318965	2398/4	946	ORANICA	ZAKUP	P1 , sustav navodnjavanja postojeći			blok Bukovica
3696.	III SISAČKO-MOSLAVAČKA	JASENOVAC	PUSKA	318965	2399	4762	ORANICA	ZAKUP	P1 , sustav navodnjavanja postojeći			blok Bukovica; DJELOMIČNO JVD
3697.	III SISAČKO-MOSLAVAČKA	JASENOVAC	PUSKA	318965	2400	3118	ORANICA	ZAKUP	P1 , sustav navodnjavanja postojeći			blok Bukovica
3698.	III SISAČKO-MOSLAVAČKA	JASENOVAC	PUSKA	318965	2401/1	2068	ORANICA	ZAKUP	P1 , sustav navodnjavanja postojeći			blok Bukovica
3699.	III SISAČKO-MOSLAVAČKA	JASENOVAC	PUSKA	318965	2401/2	2068	ORANICA	ZAKUP	P1 , sustav navodnjavanja postojeći			blok Bukovica

OPĆINA JASENOVAC: PRIKAZ RASPOLAGANJA PO KATASTARSKIM ČESTICAMA I OBLICIMA RASPOLAGANJA												
r.br	Županija	Općina	Katastarska općina naziv	Katastarska općina brojčana oznaka	Katastarska čestica broj	Katastarska čestica površina m²	Katastarska čestica način uporabe/ katastarska kultura	Katastarska čestica predviđeni oblik raspolaganja	Katastarska čestica specifičnosti	Katastarska čestica dosadašnji oblik raspolaganja	Katastarska čestica trajanje raspolaganja (do datuma)	NAPOMENA
1	2	3	4	5	6	7	8	9	10	11	12	13
3700.	III SISAČKO-MOSLAVAČKA	JASENOVAC	PUSKA	318965	2402/1	2043	ORANICA	ZAKUP	P1 , sustav navod-njavanja postojeći			blok Bukovica; DJELOMIČNO JVD
3701.	III SISAČKO-MOSLAVAČKA	JASENOVAC	PUSKA	318965	2402/2	2086	ORANICA	ZAKUP	P1 , sustav navod-njavanja postojeći			blok Bukovica; DJELOMIČNO JVD
3702.	III SISAČKO-MOSLAVAČKA	JASENOVAC	PUSKA	318965	2403/1	1086	ORANICA	ZAKUP	P1 , sustav navod-njavanja postojeći			blok Bukovica
3703.	III SISAČKO-MOSLAVAČKA	JASENOVAC	PUSKA	318965	2403/2	1039	ORANICA	ZAKUP	P1 , sustav navod-njavanja postojeći			blok Bukovica
3704.	III SISAČKO-MOSLAVAČKA	JASENOVAC	PUSKA	318965	2404/1	1680	ORANICA	ZAKUP	P1 , sustav navod-njavanja postojeći			blok Bukovica
3705.	III SISAČKO-MOSLAVAČKA	JASENOVAC	PUSKA	318965	2404/2	2715	ORANICA	ZAKUP	P1 , sustav navod-njavanja postojeći			blok Bukovica
3706.	III SISAČKO-MOSLAVAČKA	JASENOVAC	PUSKA	318965	2405	3870	ORANICA	ZAKUP	P1 , sustav navod-njavanja postojeći			
3707.	III SISAČKO-MOSLAVAČKA	JASENOVAC	PUSKA	318965	2406	687	PAŠNJAK	ZAKUP				PL-graba
3708.	III SISAČKO-MOSLAVAČKA	JASENOVAC	PUSKA	318965	2407	2133	ORANICA	ZAKUP	P1 dio , sustav na-vodnjavanja postojeći u dijelu			
3709.	III SISAČKO-MOSLAVAČKA	JASENOVAC	PUSKA	318965	2408	410	PAŠNJAK	ZAKUP				ZK-oranica
3710.	III SISAČKO-MOSLAVAČKA	JASENOVAC	PUSKA	318965	2409/1	309	PAŠNJAK	ZAKUP				
3711.	III SISAČKO-MOSLAVAČKA	JASENOVAC	PUSKA	318965	2409/2	331	PAŠNJAK	ZAKUP				
3712.	III SISAČKO-MOSLAVAČKA	JASENOVAC	PUSKA	318965	2410/1	1644	ORANICA	ZAKUP	sustav navodnjavanja postojeći			blok Bukovica
3713.	III SISAČKO-MOSLAVAČKA	JASENOVAC	PUSKA	318965	2410/2	1687	ORANICA	ZAKUP	sustav navodnjavanja postojeći			blok Bukovica
3714.	III SISAČKO-MOSLAVAČKA	JASENOVAC	PUSKA	318965	2411/1	568	ORANICA	ZAKUP	P1 dio , sustav na-vodnjavanja postojeći u dijelu			blok Bukovica
3715.	III SISAČKO-MOSLAVAČKA	JASENOVAC	PUSKA	318965	2411/2	568	ORANICA	ZAKUP	P1 dio , sustav na-vodnjavanja postojeći u dijelu			blok Bukovica
3716.	III SISAČKO-MOSLAVAČKA	JASENOVAC	PUSKA	318965	2412/1	2478	ORANICA	ZAKUP	sustav navodnjavanja postojeći			blok Bukovica
3717.	III SISAČKO-MOSLAVAČKA	JASENOVAC	PUSKA	318965	2412/2	2478	ORANICA	ZAKUP	sustav navodnjavanja postojeći			blok Bukovica
3718.	III SISAČKO-MOSLAVAČKA	JASENOVAC	PUSKA	318965	2413/1	536	ORANICA	ZAKUP	sustav navodnjavanja postojeći			blok Bukovica
3719.	III SISAČKO-MOSLAVAČKA	JASENOVAC	PUSKA	318965	2413/2	536	ORANICA	ZAKUP	sustav navodnjavanja postojeći			blok Bukovica
3720.	III SISAČKO-MOSLAVAČKA	JASENOVAC	PUSKA	318965	2414	824	ORANICA	ZAKUP	P1 , sustav navod-njavanja postojeći			ZK-pašnjak,blok Bukovica
3721.	III SISAČKO-MOSLAVAČKA	JASENOVAC	PUSKA	318965	2415	658	ORANICA	ZAKUP	P1 , sustav navod-njavanja postojeći			ZK-pašnjak,blok Bukovica
3722.	III SISAČKO-MOSLAVAČKA	JASENOVAC	PUSKA	318965	2416	863	ORANICA	ZAKUP	P1 , sustav navod-njavanja postojeći			blok Bukovica

OPĆINA JASENOVAC: PRIKAZ RASPOLAGANJA PO KATASTARSKIM ČESTICAMA I OBLICIMA RASPOLAGANJA												
r.br	Županija	Općina	Katastarska općina naziv	Katastarska općina brojčana oznaka	Katastarska čestica broj	Katastarska čestica površina m²	Katastarska čestica način uporabe/ katastarska kultura	Katastarska čestica predviđeni oblik raspolaganja	Katastarska čestica specifičnosti	Katastarska čestica dosadašnji oblik raspolaganja	Katastarska čestica trajanje raspolaganja (do datuma)	NAPOMENA
1	2	3	4	5	6	7	8	9	10	11	12	13
3723.	III SISAČKO-MOSLAVAČKA	JASENOVAC	PUSKA	318965	2417	1413	ORANICA	ZAKUP	P1 , sustav navod-njavanja postojeći			ZK-pašnjak,blok Bukovica; DJELO-MIČNO JVD
3724.	III SISAČKO-MOSLAVAČKA	JASENOVAC	PUSKA	318965	2418	1090	ORANICA	ZAKUP	P1 , sustav navod-njavanja postojeći			blok Bukovica
3725.	III SISAČKO-MOSLAVAČKA	JASENOVAC	PUSKA	318965	2419	2234	ORANICA	ZAKUP	P1 , sustav navod-njavanja postojeći			blok Bukovica
3726.	III SISAČKO-MOSLAVAČKA	JASENOVAC	PUSKA	318965	2420	2327	ORANICA	ZAKUP				ZK-pašnjak,blok Bukovica; DJELO-MIČNO JVD
3727.	III SISAČKO-MOSLAVAČKA	JASENOVAC	PUSKA	318965	2421	1403	ORANICA	ZAKUP	P1 , sustav navod-njavanja postojeći			blok Bukovica
3728.	III SISAČKO-MOSLAVAČKA	JASENOVAC	PUSKA	318965	2422	1370	ORANICA	ZAKUP	P1 , sustav navod-njavanja postojeći			blok Bukovica
3729.	III SISAČKO-MOSLAVAČKA	JASENOVAC	PUSKA	318965	2423	2658	ORANICA	ZAKUP	P1 , sustav navod-njavanja postojeći			blok Bukovica
3730.	III SISAČKO-MOSLAVAČKA	JASENOVAC	PUSKA	318965	2424	518	ORANICA	ZAKUP	P1 dio, sustav na-vodnjavanja postojeći			blok Bukovica
3731.	III SISAČKO-MOSLAVAČKA	JASENOVAC	PUSKA	318965	2425	1669	ORANICA	ZAKUP				blok Bukovica
3732.	III SISAČKO-MOSLAVAČKA	JASENOVAC	PUSKA	318965	2426	230	ORANICA	ZAKUP				blok Bukovica
3733.	III SISAČKO-MOSLAVAČKA	JASENOVAC	PUSKA	318965	2427	137	ORANICA	ZAKUP				PL-bara
3734.	III SISAČKO-MOSLAVAČKA	JASENOVAC	PUSKA	318965	2428	2982	ORANICA	ZAKUP	P1 dio , sustav na-vodnjavanja postojeći u dijelu			blok Bukovica
3735.	III SISAČKO-MOSLAVAČKA	JASENOVAC	PUSKA	318965	2429	874	ORANICA	ZAKUP	P1 , sustav navod-njavanja postojeći			blok Bukovica
3736.	III SISAČKO-MOSLAVAČKA	JASENOVAC	PUSKA	318965	2430	1298	ORANICA	ZAKUP	P1 , sustav navod-njavanja postojeći			blok Bukovica
3737.	III SISAČKO-MOSLAVAČKA	JASENOVAC	PUSKA	318965	2431	4107	ORANICA	ZAKUP	P1 dio , sustav na-vodnjavanja postojeći u dijelu			blok Bukovica
3738.	III SISAČKO-MOSLAVAČKA	JASENOVAC	PUSKA	318965	2434	108	PAŠNJAK	ZAKUP				
3739.	III SISAČKO-MOSLAVAČKA	JASENOVAC	PUSKA	318965	2435	36	PAŠNJAK	ZAKUP				
3740.	III SISAČKO-MOSLAVAČKA	JASENOVAC	PUSKA	318965	2436	2259	ORANICA	ZAKUP	P1 dio , sustav na-vodnjavanja postojeći u dijelu			blok Bukovica
3741.	III SISAČKO-MOSLAVAČKA	JASENOVAC	PUSKA	318965	2437	770	PAŠNJAK	ZAKUP	P1 , sustav navod-njavanja postojeći			PL-graba
3742.	III SISAČKO-MOSLAVAČKA	JASENOVAC	PUSKA	318965	2438	1360	ORANICA	ZAKUP	P1 , sustav navod-njavanja postojeći			blok Bukovica
3743.	III SISAČKO-MOSLAVAČKA	JASENOVAC	PUSKA	318965	2439	745	ORANICA	ZAKUP	P1 , sustav navod-njavanja postojeći			blok Bukovica
3744.	III SISAČKO-MOSLAVAČKA	JASENOVAC	PUSKA	318965	2440	586	ORANICA	ZAKUP	P1 , sustav navod-njavanja postojeći			blok Bukovica
3745.	III SISAČKO-MOSLAVAČKA	JASENOVAC	PUSKA	318965	2441/1	1550	ORANICA	ZAKUP	P1 , sustav navod-njavanja postojeći			blok Bukovica; DJELOMIČNO JVD

OPĆINA JASENOVAC: PRIKAZ RASPOLAGANJA PO KATASTARSKIM ČESTICAMA I OBLICIMA RASPOLAGANJA												
r.br	Županija	Općina	Katastarska općina naziv	Katastarska općina brojčana oznaka	Katastarska čestica broj	Katastarska čestica površina m²	Katastarska čestica način uporabe/ katastarska kultura	Katastarska čestica predviđeni oblik raspolaganja	Katastarska čestica specifičnosti	Katastarska čestica dosadašnji oblik raspolaganja	Katastarska čestica trajanje raspolaganja (do datuma)	NAPOMENA
1	2	3	4	5	6	7	8	9	10	11	12	13
3746.	III SISAČKO-MOSLAVAČKA	JASENOVAC	PUSKA	318965	2441/2	1550	ORANICA	ZAKUP	P1 , sustav navod-njavanja postojeći			blok Bukovica; DJELOMIČNO JVD
3747.	III SISAČKO-MOSLAVAČKA	JASENOVAC	PUSKA	318965	2442/1	1413	ORANICA	ZAKUP	P1 , sustav navod-njavanja postojeći			blok Bukovica
3748.	III SISAČKO-MOSLAVAČKA	JASENOVAC	PUSKA	318965	2442/2	1417	ORANICA	ZAKUP	P1 , sustav navod-njavanja postojeći			blok Bukovica
3749.	III SISAČKO-MOSLAVAČKA	JASENOVAC	PUSKA	318965	2443/1	4812	ORANICA	ZAKUP	P1 , sustav navod-njavanja postojeći			blok Bukovica
3750.	III SISAČKO-MOSLAVAČKA	JASENOVAC	PUSKA	318965	2443/2	4809	ORANICA	ZAKUP	P1 , sustav navod-njavanja postojeći			blok Bukovica; DJELOMIČNO JVD
3751.	III SISAČKO-MOSLAVAČKA	JASENOVAC	PUSKA	318965	2444/1	1604	ORANICA	ZAKUP	P1 , sustav navod-njavanja postojeći			blok Bukovica
3752.	III SISAČKO-MOSLAVAČKA	JASENOVAC	PUSKA	318965	2444/2	5578	ORANICA	ZAKUP	P1 , sustav navod-njavanja postojeći			blok Bukovica; DJELOMIČNO JVD
3753.	III SISAČKO-MOSLAVAČKA	JASENOVAC	PUSKA	318965	2445	3766	ORANICA	ZAKUP	P1 , sustav navod-njavanja postojeći			blok Bukovica; DJELOMIČNO JVD
3754.	III SISAČKO-MOSLAVAČKA	JASENOVAC	PUSKA	318965	2446/1	644	ORANICA	ZAKUP	P1 , sustav navod-njavanja postojeći			ZK-pašnjak,Krčevina
3755.	III SISAČKO-MOSLAVAČKA	JASENOVAC	PUSKA	318965	2446/2	1396	ORANICA	ZAKUP	P1 , sustav navod-njavanja postojeći			blok Bukovica
3756.	III SISAČKO-MOSLAVAČKA	JASENOVAC	PUSKA	318965	2447/1	1924	ORANICA	ZAKUP	P1 , sustav navod-njavanja postojeći			
3757.	III SISAČKO-MOSLAVAČKA	JASENOVAC	PUSKA	318965	2447/2	3805	ORANICA	ZAKUP	P1 , sustav navod-njavanja postojeći			blok Bukovica
3758.	III SISAČKO-MOSLAVAČKA	JASENOVAC	PUSKA	318965	2448	687	ORANICA	ZAKUP	P1 , sustav navod-njavanja postojeći			blok Bukovica
3759.	III SISAČKO-MOSLAVAČKA	JASENOVAC	PUSKA	318965	2449	1726	ORANICA	ZAKUP	P1 , sustav navod-njavanja postojeći			blok Bukovica
3760.	III SISAČKO-MOSLAVAČKA	JASENOVAC	PUSKA	318965	2450/1	2259	ORANICA	ZAKUP	P1 dio , sustav na-vodnjavanja postojeći u dijelu			blok Bukovica
3761.	III SISAČKO-MOSLAVAČKA	JASENOVAC	PUSKA	318965	2450/2	1108	ORANICA	ZAKUP	P1 dio , sustav na-vodnjavanja postojeći u dijelu			blok Bukovica
3762.	III SISAČKO-MOSLAVAČKA	JASENOVAC	PUSKA	318965	2453	3438	ORANICA	ZAKUP	P1 dio , sustav na-vodnjavanja postojeći u dijelu			blok Bukovica
3763.	III SISAČKO-MOSLAVAČKA	JASENOVAC	PUSKA	318965	2454	579	ORANICA	ZAKUP	P1 , sustav navod-njavanja postojeći			blok Bukovica
3764.	III SISAČKO-MOSLAVAČKA	JASENOVAC	PUSKA	318965	2455/1	435	ORANICA	ZAKUP	P1 , sustav navod-njavanja postojeći			blok Bukovica
3765.	III SISAČKO-MOSLAVAČKA	JASENOVAC	PUSKA	318965	2455/2	1719	ORANICA	ZAKUP	P1 dio , sustav na-vodnjavanja postojeći u dijelu			blok Bukovica

OPĆINA JASENOVAC: PRIKAZ RASPOLAGANJA PO KATASTARSKIM ČESTICAMA I OBLICIMA RASPOLAGANJA												
r.br	Županija	Općina	Katastarska općina naziv	Katastarska općina brojčana oznaka	Katastarska čestica broj	Katastarska čestica površina m²	Katastarska čestica način uporabe/ katastarska kultura	Katastarska čestica predviđeni oblik raspolaganja	Katastarska čestica specifičnosti	Katastarska čestica dosadašnji oblik raspolaganja	Katastarska čestica trajanje raspolaganja (do datuma)	NAPOMENA
1	2	3	4	5	6	7	8	9	10	11	12	13
3766.	III SISAČKO-MOSLAVAČKA	JASENOVAC	PUSKA	318965	2458/1	1651	ORANICA	ZAKUP	P1 dio , sustav na-vodnjavanja postojeći u dijelu			blok Bukovica
3767.	III SISAČKO-MOSLAVAČKA	JASENOVAC	PUSKA	318965	2458/2	417	ORANICA	ZAKUP	P1 , sustav navod-njavanja postojeći			blok Bukovica
3768.	III SISAČKO-MOSLAVAČKA	JASENOVAC	PUSKA	318965	2459/1	550	ORANICA	ZAKUP	P1 , sustav navod-njavanja postojeći			blok Bukovica
3769.	III SISAČKO-MOSLAVAČKA	JASENOVAC	PUSKA	318965	2459/2	1712	ORANICA	ZAKUP	P1 dio , sustav na-vodnjavanja postojeći u dijelu			blok Bukovica
3770.	III SISAČKO-MOSLAVAČKA	JASENOVAC	PUSKA	318965	2462	4784	ORANICA	ZAKUP	P1 dio , sustav na-vodnjavanja postojeći u dijelu			blok Bukovica
3771.	III SISAČKO-MOSLAVAČKA	JASENOVAC	PUSKA	318965	2463	971	ORANICA	ZAKUP	P1 , sustav navod-njavanja postojeći			blok Bukovica
3772.	III SISAČKO-MOSLAVAČKA	JASENOVAC	PUSKA	318965	2464	906	ORANICA	ZAKUP	P1 , sustav navod-njavanja postojeći			blok Bukovica
3773.	III SISAČKO-MOSLAVAČKA	JASENOVAC	PUSKA	318965	2465	3014	ORANICA	ZAKUP	P1 dio , sustav na-vodnjavanja postojeći u dijelu			blok Bukovica
3774.	III SISAČKO-MOSLAVAČKA	JASENOVAC	PUSKA	318965	2467	13217	ORANICA	ZAKUP	P1 dio , sustav na-vodnjavanja postojeći u dijelu			blok Bukovica
3775.	III SISAČKO-MOSLAVAČKA	JASENOVAC	PUSKA	318965	2468	2503	ORANICA	ZAKUP	P1 , sustav navod-njavanja postojeći			blok Bukovica
3776.	III SISAČKO-MOSLAVAČKA	JASENOVAC	PUSKA	318965	2469	1903	ORANICA	ZAKUP	P1 , sustav navod-njavanja postojeći			blok Bukovica
3777.	III SISAČKO-MOSLAVAČKA	JASENOVAC	PUSKA	318965	2470	7579	ORANICA	ZAKUP	P1 dio , sustav na-vodnjavanja postojeći u dijelu			blok Bukovica
3778.	III SISAČKO-MOSLAVAČKA	JASENOVAC	PUSKA	318965	2471	1971	ORANICA	ZAKUP	P1 dio , sustav na-vodnjavanja postojeći u dijelu			blok Bukovica
3779.	III SISAČKO-MOSLAVAČKA	JASENOVAC	PUSKA	318965	2472	572	ORANICA	ZAKUP	P1 , sustav navod-njavanja postojeći			blok Bukovica
3780.	III SISAČKO-MOSLAVAČKA	JASENOVAC	PUSKA	318965	2473	626	ORANICA	ZAKUP	P1 , sustav navod-njavanja postojeći			blok Bukovica
3781.	III SISAČKO-MOSLAVAČKA	JASENOVAC	PUSKA	318965	2474	4481	ORANICA	ZAKUP	P1 dio , sustav na-vodnjavanja postojeći u dijelu			blok Bukovica
3782.	III SISAČKO-MOSLAVAČKA	JASENOVAC	PUSKA	318965	2475	3467	ORANICA	ZAKUP	P1 dio , sustav na-vodnjavanja postojeći u dijelu			blok Bukovica
3783.	III SISAČKO-MOSLAVAČKA	JASENOVAC	PUSKA	318965	2476	478	ORANICA	ZAKUP	P1 , sustav navod-njavanja postojeći			blok Bukovica
3784.	III SISAČKO-MOSLAVAČKA	JASENOVAC	PUSKA	318965	2477	295	ORANICA	ZAKUP	P1 , sustav navod-njavanja postojeći			blok Bukovica
3785.	III SISAČKO-MOSLAVAČKA	JASENOVAC	PUSKA	318965	2478	471	ORANICA	ZAKUP	P1 , sustav navod-njavanja postojeći			blok Bukovica

OPĆINA JASENOVAC: PRIKAZ RASPOLAGANJA PO KATASTARSKIM ČESTICAMA I OBLICIMA RASPOLAGANJA												
r.br	Županija	Općina	Katastarska općina naziv	Katastarska općina brojčana oznaka	Katastarska čestica broj	Katastarska čestica površina m²	Katastarska čestica način uporabe/ katastarska kultura	Katastarska čestica predviđeni oblik raspolaganja	Katastarska čestica specifičnosti	Katastarska čestica dosadašnji oblik raspolaganja	Katastarska čestica trajanje raspolaganja (do datuma)	NAPOMENA
1	2	3	4	5	6	7	8	9	10	11	12	13
3786.	III SISAČKO-MOSLAVAČKA	JASENOVAC	PUSKA	318965	2479	1964	ORANICA	ZAKUP	P1 dio , sustav na-vodnjavanja postojeći u dijelu			blok Bukovica
3787.	III SISAČKO-MOSLAVAČKA	JASENOVAC	PUSKA	318965	2480	960	ORANICA	ZAKUP	P1 dio , sustav na-vodnjavanja postojeći u dijelu			blok Bukovica
3788.	III SISAČKO-MOSLAVAČKA	JASENOVAC	PUSKA	318965	2481	1021	ORANICA	ZAKUP	P1 dio , sustav na-vodnjavanja postojeći u dijelu			blok Bukovica
3789.	III SISAČKO-MOSLAVAČKA	JASENOVAC	PUSKA	318965	2482	1165	ORANICA	ZAKUP	P1 dio , sustav na-vodnjavanja postojeći u dijelu			blok Bukovica
3790.	III SISAČKO-MOSLAVAČKA	JASENOVAC	PUSKA	318965	2483	870	ORANICA	ZAKUP	P1 , sustav navod-njavanja postojeći			blok Bukovica
3791.	III SISAČKO-MOSLAVAČKA	JASENOVAC	PUSKA	318965	2484	507	ORANICA	ZAKUP	P1 , sustav navod-njavanja postojeći			blok Bukovica
3792.	III SISAČKO-MOSLAVAČKA	JASENOVAC	PUSKA	318965	2485	378	ORANICA	ZAKUP	P1 , sustav navod-njavanja postojeći			blok Bukovica
3793.	III SISAČKO-MOSLAVAČKA	JASENOVAC	PUSKA	318965	2486	417	ORANICA	ZAKUP	P1 , sustav navod-njavanja postojeći			blok Bukovica
3794.	III SISAČKO-MOSLAVAČKA	JASENOVAC	PUSKA	318965	2487	705	ORANICA	ZAKUP	P1 , sustav navod-njavanja postojeći			blok Bukovica
3795.	III SISAČKO-MOSLAVAČKA	JASENOVAC	PUSKA	318965	2488	978	ORANICA	ZAKUP	P1 , sustav navod-njavanja postojeći			blok Bukovica
3796.	III SISAČKO-MOSLAVAČKA	JASENOVAC	PUSKA	318965	2489	1467	ORANICA	ZAKUP	P1 dio , sustav na-vodnjavanja postojeći u dijelu			blok Bukovica
3797.	III SISAČKO-MOSLAVAČKA	JASENOVAC	PUSKA	318965	2490	3561	ORANICA	ZAKUP	P1 dio , sustav na-vodnjavanja postojeći u dijelu			blok Bukovica
3798.	III SISAČKO-MOSLAVAČKA	JASENOVAC	PUSKA	318965	2491	1169	ORANICA	ZAKUP	P1 , sustav navod-njavanja postojeći			blok Bukovica
3799.	III SISAČKO-MOSLAVAČKA	JASENOVAC	PUSKA	318965	2492	748	ORANICA	ZAKUP	P1 , sustav navod-njavanja postojeći			blok Bukovica
3800.	III SISAČKO-MOSLAVAČKA	JASENOVAC	PUSKA	318965	2493	334	ORANICA	ZAKUP	P1 , sustav navod-njavanja postojeći			blok Bukovica
3801.	III SISAČKO-MOSLAVAČKA	JASENOVAC	PUSKA	318965	2494	450	ORANICA	ZAKUP	P1 , sustav navod-njavanja postojeći			blok Bukovica
3802.	III SISAČKO-MOSLAVAČKA	JASENOVAC	PUSKA	318965	2495	489	ORANICA	ZAKUP	P1 , sustav navod-njavanja postojeći			blok Bukovica
3803.	III SISAČKO-MOSLAVAČKA	JASENOVAC	PUSKA	318965	2496	766	ORANICA	ZAKUP	P1 , sustav navod-njavanja postojeći			blok Bukovica
3804.	III SISAČKO-MOSLAVAČKA	JASENOVAC	PUSKA	318965	2497	2230	ORANICA	ZAKUP	P1 , sustav navod-njavanja postojeći			blok Bukovica
3805.	III SISAČKO-MOSLAVAČKA	JASENOVAC	PUSKA	318965	2498	1622	ORANICA	ZAKUP	P1 , sustav navod-njavanja postojeći u dijelu			blok Bukovica
3806.	III SISAČKO-MOSLAVAČKA	JASENOVAC	PUSKA	318965	2499	5309	ORANICA	ZAKUP	P1 , sustav navod-njavanja postojeći u dijelu			blok Bukovica

OPĆINA JASENOVAC: PRIKAZ RASPOLAGANJA PO KATASTARSKIM ČESTICAMA I OBLICIMA RASPOLAGANJA												
r.br	Županija	Općina	Katastarska općina naziv	Katastarska općina brojčana oznaka	Katastarska čestica broj	Katastarska čestica površina m²	Katastarska čestica način uporabe/ katastarska kultura	Katastarska čestica predviđeni oblik raspolaganja	Katastarska čestica specifičnosti	Katastarska čestica dosadašnji oblik raspolaganja	Katastarska čestica trajanje raspolaganja (do datuma)	NAPOMENA
1	2	3	4	5	6	7	8	9	10	11	12	13
3807.	III SISAČKO-MOSLAVAČKA	JASENOVAC	PUSKA	318965	2500	3784	ORANICA	ZAKUP	P1 , sustav navod-njavanja postojeći u dijelu			blok Bukovica
3808.	III SISAČKO-MOSLAVAČKA	JASENOVAC	PUSKA	318965	2501	3852	ORANICA	ZAKUP	P1 , sustav navod-njavanja postojeći u dijelu			blok Bukovica
3809.	III SISAČKO-MOSLAVAČKA	JASENOVAC	PUSKA	318965	2502	2964	ORANICA	ZAKUP	P1 , sustav navod-njavanja postojeći u dijelu			blok Bukovica
3810.	III SISAČKO-MOSLAVAČKA	JASENOVAC	PUSKA	318965	2503	3003	ORANICA	ZAKUP	P1 , sustav navod-njavanja postojeći u dijelu			blok Bukovica
3811.	III SISAČKO-MOSLAVAČKA	JASENOVAC	PUSKA	318965	2504	2813	ORANICA	ZAKUP	P1 , sustav navod-njavanja postojeći u dijelu			blok Bukovica
3812.	III SISAČKO-MOSLAVAČKA	JASENOVAC	PUSKA	318965	2505	1277	ORANICA	ZAKUP	P1 , sustav navod-njavanja postojeći u dijelu			blok Bukovica
3813.	III SISAČKO-MOSLAVAČKA	JASENOVAC	PUSKA	318965	2506	3683	ORANICA	ZAKUP	P1 , sustav navod-njavanja postojeći u dijelu			blok Bukovica
3814.	III SISAČKO-MOSLAVAČKA	JASENOVAC	PUSKA	318965	2507	1457	ORANICA	ZAKUP	P1 , sustav navod-njavanja postojeći u dijelu			blok Bukovica
3815.	III SISAČKO-MOSLAVAČKA	JASENOVAC	PUSKA	318965	2508	4176	ORANICA	ZAKUP	P1 , sustav navod-njavanja postojeći u dijelu			
3816.	III SISAČKO-MOSLAVAČKA	JASENOVAC	PUSKA	318965	2509	8118	ORANICA	ZAKUP	P1 , sustav navod-njavanja postojeći u dijelu			blok Bukovica
3817.	III SISAČKO-MOSLAVAČKA	JASENOVAC	PUSKA	318965	2510	6406	ORANICA	ZAKUP	P1 , sustav navod-njavanja postojeći u dijelu			blok Bukovica
3818.	III SISAČKO-MOSLAVAČKA	JASENOVAC	PUSKA	318965	2513	8355	ORANICA	ZAKUP	P1 , sustav navod-njavanja postojeći u dijelu			blok Bukovica
3819.	III SISAČKO-MOSLAVAČKA	JASENOVAC	PUSKA	318965	2514	5733	ORANICA	ZAKUP	P1 , sustav navod-njavanja postojeći u dijelu			blok Bukovica
3820.	III SISAČKO-MOSLAVAČKA	JASENOVAC	PUSKA	318965	2517/1	2406	ORANICA	ZAKUP	P1 , sustav navod-njavanja postojeći u dijelu			blok Bukovica
3821.	III SISAČKO-MOSLAVAČKA	JASENOVAC	PUSKA	318965	2517/2	2453	ORANICA	ZAKUP	P1 , sustav navod-njavanja postojeći u dijelu			blok Bukovica
3822.	III SISAČKO-MOSLAVAČKA	JASENOVAC	PUSKA	318965	2518	2201	ORANICA	ZAKUP	P1 , sustav navod-njavanja postojeći u dijelu			blok Bukovica
3823.	III SISAČKO-MOSLAVAČKA	JASENOVAC	PUSKA	318965	2521	2223	ORANICA	ZAKUP	P1 , sustav navod-njavanja postojeći u dijelu			blok Bukovica

OPĆINA JASENOVAC: PRIKAZ RASPOLAGANJA PO KATASTARSKIM ČESTICAMA I OBLICIMA RASPOLAGANJA												
r.br	Županija	Općina	Katastarska općina naziv	Katastarska općina brojčana oznaka	Katastarska čestica broj	Katastarska čestica površina m²	Katastarska čestica način uporabe/ katastarska kultura	Katastarska čestica predviđeni oblik raspolaganja	Katastarska čestica specifičnosti	Katastarska čestica dosadašnji oblik raspolaganja	Katastarska čestica trajanje raspolaganja (do datuma)	NAPOMENA
1	2	3	4	5	6	7	8	9	10	11	12	13
3824.	III SISAČKO-MOSLAVAČKA	JASENOVAC	PUSKA	318965	2522	2712	ORANICA	ZAKUP	P1 , sustav navod-njavanja postojeći u dijelu			blok Bukovica
3825.	III SISAČKO-MOSLAVAČKA	JASENOVAC	PUSKA	318965	2525	3057	ORANICA	ZAKUP	P1 , sustav navod-njavanja postojeći u dijelu			blok Bukovica
3826.	III SISAČKO-MOSLAVAČKA	JASENOVAC	PUSKA	318965	2526	5614	ORANICA	ZAKUP	P1 , sustav navod-njavanja postojeći u dijelu			blok Bukovica
3827.	III SISAČKO-MOSLAVAČKA	JASENOVAC	PUSKA	318965	2529	770	ORANICA	ZAKUP	P1 , sustav navod-njavanja postojeći u dijelu			blok Bukovica
3828.	III SISAČKO-MOSLAVAČKA	JASENOVAC	PUSKA	318965	2530	1234	ORANICA	ZAKUP	P1 , sustav navod-njavanja postojeći			blok Bukovica
3829.	III SISAČKO-MOSLAVAČKA	JASENOVAC	PUSKA	318965	2531	1417	ORANICA	ZAKUP	P1 , sustav navod-njavanja postojeći			blok Bukovica
3830.	III SISAČKO-MOSLAVAČKA	JASENOVAC	PUSKA	318965	2532	842	ORANICA	ZAKUP	P1 , sustav navod-njavanja postojeći			blok Bukovica
3831.	III SISAČKO-MOSLAVAČKA	JASENOVAC	PUSKA	318965	2533	727	ORANICA	ZAKUP	P1 , sustav navod-njavanja postojeći			blok Bukovica
3832.	III SISAČKO-MOSLAVAČKA	JASENOVAC	PUSKA	318965	2534	1111	ORANICA	ZAKUP	P1 , sustav navod-njavanja postojeći u dijelu			RH - 2/6. blok Bukovica
3833.	III SISAČKO-MOSLAVAČKA	JASENOVAC	PUSKA	318965	2537	1057	ORANICA	ZAKUP	P1 , sustav navod-njavanja postojeći u dijelu			RH - 2/6. blok Bukovica
3834.	III SISAČKO-MOSLAVAČKA	JASENOVAC	PUSKA	318965	2538	3251	ORANICA	ZAKUP	P1 , sustav navod-njavanja postojeći u dijelu			blok Bukovica
3835.	III SISAČKO-MOSLAVAČKA	JASENOVAC	PUSKA	318965	2541	1802	ORANICA	ZAKUP	P1 , sustav navod-njavanja postojeći u dijelu			blok Bukovica
3836.	III SISAČKO-MOSLAVAČKA	JASENOVAC	PUSKA	318965	2542	263	ORANICA	ZAKUP	P1 , sustav navod-njavanja postojeći			blok Bukovica
3837.	III SISAČKO-MOSLAVAČKA	JASENOVAC	PUSKA	318965	2543	687	ORANICA	ZAKUP	P1 , sustav navod-njavanja postojeći			blok Bukovica
3838.	III SISAČKO-MOSLAVAČKA	JASENOVAC	PUSKA	318965	2544	608	ORANICA	ZAKUP	P1 , sustav navod-njavanja postojeći			blok Bukovica
3839.	III SISAČKO-MOSLAVAČKA	JASENOVAC	PUSKA	318965	2545	755	ORANICA	ZAKUP	P1 , sustav navod-njavanja postojeći			blok Bukovica
3840.	III SISAČKO-MOSLAVAČKA	JASENOVAC	PUSKA	318965	2546	1770	ORANICA	ZAKUP	P1 , sustav navod-njavanja postojeći			blok Bukovica
3841.	III SISAČKO-MOSLAVAČKA	JASENOVAC	PUSKA	318965	2547	1514	ORANICA	ZAKUP	P1 , sustav navod-njavanja postojeći u dijelu			blok Bukovica
3842.	III SISAČKO-MOSLAVAČKA	JASENOVAC	PUSKA	318965	2550	892	ORANICA	ZAKUP	P1 , sustav navod-njavanja postojeći u dijelu			blok Bukovica
3843.	III SISAČKO-MOSLAVAČKA	JASENOVAC	PUSKA	318965	2553	4107	ORANICA	ZAKUP	P1 , sustav navod-njavanja postojeći u dijelu			blok Bukovica

OPĆINA JASENOVAC: PRIKAZ RASPOLAGANJA PO KATASTARSKIM ČESTICAMA I OBLICIMA RASPOLAGANJA												
r.br	Županija	Općina	Katastarska općina naziv	Katastarska općina brojčana oznaka	Katastarska čestica broj	Katastarska čestica površina m²	Katastarska čestica način uporabe/ katastarska kultura	Katastarska čestica predviđeni oblik raspolaganja	Katastarska čestica specifičnosti	Katastarska čestica dosadašnji oblik raspolaganja	Katastarska čestica trajanje raspolaganja (do datuma)	NAPOMENA
1	2	3	4	5	6	7	8	9	10	11	12	13
3844.	III SISAČKO-MOSLAVAČKA	JASENOVAC	PUSKA	318965	2554	3025	ORANICA	ZAKUP	P1 , sustav navod-njavanja postojeći			blok Bukovica
3845.	III SISAČKO-MOSLAVAČKA	JASENOVAC	PUSKA	318965	2555	568	ORANICA	ZAKUP	P1 , sustav navod-njavanja postojeći			blok Bukovica
3846.	III SISAČKO-MOSLAVAČKA	JASENOVAC	PUSKA	318965	2556	7453	ORANICA	ZAKUP	P1 , sustav navod-njavanja postojeći u dijelu			blok Bukovica
3847.	III SISAČKO-MOSLAVAČKA	JASENOVAC	PUSKA	318965	2559	15944	ORANICA	ZAKUP	P1 , sustav navod-njavanja postojeći u dijelu			blok Bukovica
3848.	III SISAČKO-MOSLAVAČKA	JASENOVAC	PUSKA	318965	2560	10395	ORANICA	ZAKUP	P1 , sustav navod-njavanja postojeći			blok Bukovica
3849.	III SISAČKO-MOSLAVAČKA	JASENOVAC	PUSKA	318965	2561	2187	ORANICA	ZAKUP	P1 , sustav navod-njavanja postojeći			blok Bukovica
3850.	III SISAČKO-MOSLAVAČKA	JASENOVAC	PUSKA	318965	2562	2133	ORANICA	ZAKUP	P1 , sustav navod-njavanja postojeći u dijelu			blok Bukovica
3851.	III SISAČKO-MOSLAVAČKA	JASENOVAC	PUSKA	318965	2565	1971	ORANICA	ZAKUP	P1 , sustav navod-njavanja postojeći u dijelu			blok Bukovica
3852.	III SISAČKO-MOSLAVAČKA	JASENOVAC	PUSKA	318965	2566	1892	ORANICA	ZAKUP	P1 , sustav navod-njavanja postojeći			blok Bukovica
3853.	III SISAČKO-MOSLAVAČKA	JASENOVAC	PUSKA	318965	2567	1806	ORANICA	ZAKUP	P1 , sustav navod-njavanja postojeći			blok Bukovica
3854.	III SISAČKO-MOSLAVAČKA	JASENOVAC	PUSKA	318965	2568	1841	ORANICA	ZAKUP	P1 , sustav navod-njavanja postojeći u dijelu			blok Bukovica
3855.	III SISAČKO-MOSLAVAČKA	JASENOVAC	PUSKA	318965	2571	6341	ORANICA	ZAKUP	P1 , sustav navod-njavanja postojeći u dijelu			blok Bukovica
3856.	III SISAČKO-MOSLAVAČKA	JASENOVAC	PUSKA	318965	2572	5467	ORANICA	ZAKUP	P1 , sustav navod-njavanja postojeći			blok Bukovica
3857.	III SISAČKO-MOSLAVAČKA	JASENOVAC	PUSKA	318965	2573/1	3291	ORANICA	ZAKUP	P1 , sustav navod-njavanja postojeći			blok Bukovica
3858.	III SISAČKO-MOSLAVAČKA	JASENOVAC	PUSKA	318965	2573/2	3295	ORANICA	ZAKUP	P1 , sustav navod-njavanja postojeći			blok Bukovica
3859.	III SISAČKO-MOSLAVAČKA	JASENOVAC	PUSKA	318965	2574	1633	ORANICA	ZAKUP	P1 , sustav navod-njavanja postojeći			blok Bukovica
3860.	III SISAČKO-MOSLAVAČKA	JASENOVAC	PUSKA	318965	2575	2183	ORANICA	ZAKUP	P1 , sustav navod-njavanja postojeći			blok Bukovica
3861.	III SISAČKO-MOSLAVAČKA	JASENOVAC	PUSKA	318965	2576	1824	ORANICA	ZAKUP	P1 , sustav navod-njavanja postojeći			blok Bukovica
3862.	III SISAČKO-MOSLAVAČKA	JASENOVAC	PUSKA	318965	2577	3550	ORANICA	ZAKUP	P1 , sustav navod-njavanja postojeći			blok Bukovica
3863.	III SISAČKO-MOSLAVAČKA	JASENOVAC	PUSKA	318965	2578	813	ORANICA	ZAKUP	P1 , sustav navod-njavanja postojeći			blok Bukovica
3864.	III SISAČKO-MOSLAVAČKA	JASENOVAC	PUSKA	318965	2580	2003	ORANICA	ZAKUP	P1 , sustav navod-njavanja postojeći			blok Bukovica
3865.	III SISAČKO-MOSLAVAČKA	JASENOVAC	PUSKA	318965	2581	820	ORANICA	ZAKUP	P1 , sustav navod-njavanja postojeći			blok Bukovica

OPĆINA JASENOVAC: PRIKAZ RASPOLAGANJA PO KATASTARSKIM ČESTICAMA I OBLICIMA RASPOLAGANJA												
r.br	Županija	Općina	Katastarska općina naziv	Katastarska općina brojčana oznaka	Katastarska čestica broj	Katastarska čestica površina m²	Katastarska čestica način uporabe/ katastarska kultura	Katastarska čestica predviđeni oblik raspolaganja	Katastarska čestica specifičnosti	Katastarska čestica dosadašnji oblik raspolaganja	Katastarska čestica trajanje raspolaganja (do datuma)	NAPOMENA
1	2	3	4	5	6	7	8	9	10	11	12	13
3866.	III SISAČKO-MOSLAVAČKA	JASENOVAC	PUSKA	318965	2582	3953	ORANICA	ZAKUP	P1 , sustav navod-njavanja postojeći			blok Bukovica
3867.	III SISAČKO-MOSLAVAČKA	JASENOVAC	PUSKA	318965	2583	2334	ORANICA	ZAKUP	P1 , sustav navod-njavanja postojeći			blok Bukovica
3868.	III SISAČKO-MOSLAVAČKA	JASENOVAC	PUSKA	318965	2584	2284	ORANICA	ZAKUP	P1 , sustav navod-njavanja postojeći			blok Bukovica
3869.	III SISAČKO-MOSLAVAČKA	JASENOVAC	PUSKA	318965	2585	3316	ORANICA	ZAKUP	P1 , sustav navod-njavanja postojeći			blok Bukovica
3870.	III SISAČKO-MOSLAVAČKA	JASENOVAC	PUSKA	318965	2586	2374	ORANICA	ZAKUP	P1 , sustav navod-njavanja postojeći			blok Bukovica
3871.	III SISAČKO-MOSLAVAČKA	JASENOVAC	PUSKA	318965	2587	1816	ORANICA	ZAKUP	P1 , sustav navod-njavanja postojeći			blok Bukovica
3872.	III SISAČKO-MOSLAVAČKA	JASENOVAC	PUSKA	318965	2588	2424	ORANICA	ZAKUP	P1 , sustav navod-njavanja postojeći			blok Bukovica; DJELOMIČNO JVD
3873.	III SISAČKO-MOSLAVAČKA	JASENOVAC	PUSKA	318965	2589	942	ORANICA	ZAKUP	P1 , sustav navod-njavanja postojeći			blok Bukovica; DJELOMIČNO JVD
3874.	III SISAČKO-MOSLAVAČKA	JASENOVAC	PUSKA	318965	2590/1	4118	ORANICA	ZAKUP	P1 , sustav navod-njavanja postojeći u dijelu			blok Bukovica; DJELOMIČNO JVD
3875.	III SISAČKO-MOSLAVAČKA	JASENOVAC	PUSKA	318965	2590/2	4122	ORANICA	ZAKUP	P1 , sustav navod-njavanja postojeći			blok Bukovica; DJELOMIČNO JVD
3876.	III SISAČKO-MOSLAVAČKA	JASENOVAC	PUSKA	318965	2591	4935	ORANICA	ZAKUP	P1 , sustav navod-njavanja postojeći u dijelu			blok Bukovica; DJELOMIČNO JVD
3877.	III SISAČKO-MOSLAVAČKA	JASENOVAC	PUSKA	318965	2592	6136	ORANICA	ZAKUP	P1 , sustav navod-njavanja postojeći u dijelu			blok Bukovica; DJELOMIČNO JVD
3878.	III SISAČKO-MOSLAVAČKA	JASENOVAC	PUSKA	318965	2593	1647	ORANICA	ZAKUP	P1 , sustav navod-njavanja postojeći u dijelu			blok Bukovica
3879.	III SISAČKO-MOSLAVAČKA	JASENOVAC	PUSKA	318965	2594	741	ORANICA	ZAKUP	P1			blok Bukovica
3880.	III SISAČKO-MOSLAVAČKA	JASENOVAC	PUSKA	318965	2595	86	ORANICA	ZAKUP	P1			blok Bukovica
3881.	III SISAČKO-MOSLAVAČKA	JASENOVAC	PUSKA	318965	2622/2	403	LIVADA	PRODAJA				PL-bara
3882.	III SISAČKO-MOSLAVAČKA	JASENOVAC	PUSKA	318965	2623/1	1101	LIVADA	PRODAJA				
3883.	III SISAČKO-MOSLAVAČKA	JASENOVAC	PUSKA	318965	2623/2	367	LIVADA	PRODAJA				
3884.	III SISAČKO-MOSLAVAČKA	JASENOVAC	PUSKA	318965	2633/1	2946	ORANICA	PRODAJA				
3885.	III SISAČKO-MOSLAVAČKA	JASENOVAC	PUSKA	318965	2634/1	1856	ORANICA	PRODAJA				
3886.	III SISAČKO-MOSLAVAČKA	JASENOVAC	PUSKA	318965	2636/1	410	LIVADA	PRODAJA				
3887.	III SISAČKO-MOSLAVAČKA	JASENOVAC	PUSKA	318965	2637/1	1730	PAŠNJAK	PRODAJA				
3888.	III SISAČKO-MOSLAVAČKA	JASENOVAC	PUSKA	318965	2643	1975	ORANICA	PRODAJA				
3889.	III SISAČKO-MOSLAVAČKA	JASENOVAC	PUSKA	318965	2644	1989	ORANICA	PRODAJA				
3890.	III SISAČKO-MOSLAVAČKA	JASENOVAC	PUSKA	318965	2646	1902	PAŠNJAK	PRODAJA	P1 dio			U ZK-2646/DIO
3891.	III SISAČKO-MOSLAVAČKA	JASENOVAC	PUSKA	318965	2655	622	PAŠNJAK	PRODAJA				

OPĆINA JASENOVAC: PRIKAZ RASPOLAGANJA PO KATASTARSKIM ČESTICAMA I OBLICIMA RASPOLAGANJA												
r.br	Županija	Općina	Katastarska općina naziv	Katastarska općina brojčana oznaka	Katastarska čestica broj	Katastarska čestica površina m²	Katastarska čestica način uporabe/ katastarska kultura	Katastarska čestica predviđeni oblik raspolaganja	Katastarska čestica specifičnosti	Katastarska čestica dosadašnji oblik raspolaganja	Katastarska čestica trajanje raspolaganja (do datuma)	NAPOMENA
1	2	3	4	5	6	7	8	9	10	11	12	13
3892.	III SISAČKO-MOSLAVAČKA	JASENOVAC	PUSKA	318965	2656	1975	ORANICA	PRODAJA				
3893.	III SISAČKO-MOSLAVAČKA	JASENOVAC	PUSKA	318965	2669	4780	ORANICA	ZAKUP	P1 dio	PRIVREMENO KORIŠTENJE POLJOPRIVRED-NOG ZEMLJIŠTA U VLASNIŠTVU RH	17/02/2022	blok Trebež
3894.	III SISAČKO-MOSLAVAČKA	JASENOVAC	PUSKA	318965	2670/1	5539	ORANICA	ZAKUP	P1 , sustav navod-njavanja postojeći u dijelu	PRIVREMENO KORIŠTENJE POLJOPRIVRED-NOG ZEMLJIŠTA U VLASNIŠTVU RH	17/02/2022	blok Trebež
3895.	III SISAČKO-MOSLAVAČKA	JASENOVAC	PUSKA	318965	2670/2	7751	ORANICA	ZAKUP	P1 , sustav navod-njavanja postojeći u dijelu	PRIVREMENO KORIŠTENJE POLJOPRIVRED-NOG ZEMLJIŠTA U VLASNIŠTVU RH	17/02/2022	ZK-Put; blok Tre-bež; DJELOMIČ-NO JVD
3896.	III SISAČKO-MOSLAVAČKA	JASENOVAC	PUSKA	318965	2671	20343	ORANICA	ZAKUP	P1 , sustav navod-njavanja postojeći u dijelu	PRIVREMENO KORIŠTENJE POLJOPRIVRED-NOG ZEMLJIŠTA U VLASNIŠTVU RH	17/02/2022	blok Trebež; DJE-LOMIČNO JVD
3897.	III SISAČKO-MOSLAVAČKA	JASENOVAC	PUSKA	318965	2672/1	2226	ORANICA	ZAKUP	P1 dio	PRIVREMENO KORIŠTENJE POLJOPRIVRED-NOG ZEMLJIŠTA U VLASNIŠTVU RH	17/02/2022	blok Trebež
3898.	III SISAČKO-MOSLAVAČKA	JASENOVAC	PUSKA	318965	2672/2	3115	ORANICA	ZAKUP	P1 dio	PRIVREMENO KORIŠTENJE POLJOPRIVRED-NOG ZEMLJIŠTA U VLASNIŠTVU RH	17/02/2022	blok Trebež
3899.	III SISAČKO-MOSLAVAČKA	JASENOVAC	PUSKA	318965	2673	3492	ORANICA	ZAKUP	P1 dio	PRIVREMENO KORIŠTENJE POLJOPRIVRED-NOG ZEMLJIŠTA U VLASNIŠTVU RH	17/02/2022	blok Trebež
3900.	III SISAČKO-MOSLAVAČKA	JASENOVAC	PUSKA	318965	2674	9557	ORANICA	ZAKUP	P1 , sustav navod-njavanja postojeći u dijelu	PRIVREMENO KORIŠTENJE POLJOPRIVRED-NOG ZEMLJIŠTA U VLASNIŠTVU RH	17/02/2022	blok Trebež
3901.	III SISAČKO-MOSLAVAČKA	JASENOVAC	PUSKA	318965	2675	18541	ORANICA	ZAKUP	P1 , sustav navod-njavanja postojeći u dijelu	PRIVREMENO KORIŠTENJE POLJOPRIVRED-NOG ZEMLJIŠTA U VLASNIŠTVU RH	17/02/2022	blok Trebež; DJE-LOMIČNO JVD
3902.	III SISAČKO-MOSLAVAČKA	JASENOVAC	PUSKA	318965	2676	14800	ORANICA	ZAKUP	Nesređeno ZK, P1 , sustav navodnjavanja postojeći u dijelu	PRIVREMENO KORIŠTENJE POLJOPRIVRED-NOG ZEMLJIŠTA U VLASNIŠTVU RH	17/02/2022	blok Trebež; DJE-LOMIČNO JVD

OPĆINA JASENOVAC: PRIKAZ RASPOLAGANJA PO KATASTARSKIM ČESTICAMA I OBLICIMA RASPOLAGANJA												
r.br	Županija	Općina	Katastarska općina naziv	Katastarska općina brojčana oznaka	Katastarska čestica broj	Katastarska čestica površina m²	Katastarska čestica način uporabe/ katastarska kultura	Katastarska čestica predviđeni oblik raspolaganja	Katastarska čestica specifičnosti	Katastarska čestica dosadašnji oblik raspolaganja	Katastarska čestica trajanje raspolaganja (do datuma)	NAPOMENA
1	2	3	4	5	6	7	8	9	10	11	12	13
3903.	III SISAČKO-MOSLAVAČKA	JASENOVAC	PUSKA	318965	2677	11865	ORANICA	ZAKUP	P1 , sustav navod-njavanja postojeći u dijelu	PRIVREMENO KORIŠTENJE POLJOPRIVRED-NOG ZEMLJIŠTA U VLASNIŠTVU RH	17/02/2022	blok Trebež; DJE-LOMIČNO JVD
3904.	III SISAČKO-MOSLAVAČKA	JASENOVAC	PUSKA	318965	2678	13045	ORANICA	ZAKUP	P1 , sustav navod-njavanja postojeći u dijelu	PRIVREMENO KORIŠTENJE POLJOPRIVRED-NOG ZEMLJIŠTA U VLASNIŠTVU RH	17/02/2022	blok Trebež; DJE-LOMIČNO JVD
3905.	III SISAČKO-MOSLAVAČKA	JASENOVAC	PUSKA	318965	2679	3949	ORANICA	ZAKUP	P1 , sustav navod-njavanja postojeći u dijelu	PRIVREMENO KORIŠTENJE POLJOPRIVRED-NOG ZEMLJIŠTA U VLASNIŠTVU RH	17/02/2022	ZK-livada, blok Trebež
3906.	III SISAČKO-MOSLAVAČKA	JASENOVAC	PUSKA	318965	2680	586	ORANICA	ZAKUP	P1 , sustav navod-njavanja postojeći u dijelu	PRIVREMENO KORIŠTENJE POLJOPRIVRED-NOG ZEMLJIŠTA U VLASNIŠTVU RH	17/02/2022	blok Trebež
3907.	III SISAČKO-MOSLAVAČKA	JASENOVAC	PUSKA	318965	2681	10013	ORANICA	ZAKUP	P1 , sustav navod-njavanja postojeći u dijelu	PRIVREMENO KORIŠTENJE POLJOPRIVRED-NOG ZEMLJIŠTA U VLASNIŠTVU RH	17/02/2022	blok Trebež
3908.	III SISAČKO-MOSLAVAČKA	JASENOVAC	PUSKA	318965	2682	414	ORANICA	ZAKUP		PRIVREMENO KORIŠTENJE POLJOPRIVRED-NOG ZEMLJIŠTA U VLASNIŠTVU RH	17/02/2022	ZK- put, blok Trebež
3909.	III SISAČKO-MOSLAVAČKA	JASENOVAC	PUSKA	318965	2683/1	1374	ORANICA	ZAKUP	P1	PRIVREMENO KORIŠTENJE POLJOPRIVRED-NOG ZEMLJIŠTA U VLASNIŠTVU RH	17/02/2022	blok Trebež
3910.	III SISAČKO-MOSLAVAČKA	JASENOVAC	PUSKA	318965	2690/1	910	ORANICA	ZAKUP	P1	PRIVREMENO KORIŠTENJE POLJOPRIVRED-NOG ZEMLJIŠTA U VLASNIŠTVU RH	17/02/2022	blok Trebež
3911.	III SISAČKO-MOSLAVAČKA	JASENOVAC	PUSKA	318965	2691/1	3330	ORANICA	ZAKUP	P1 , sustav navod-njavanja postojeći u dijelu	PRIVREMENO KORIŠTENJE POLJOPRIVRED-NOG ZEMLJIŠTA U VLASNIŠTVU RH	17/02/2022	blok Trebež
3912.	III SISAČKO-MOSLAVAČKA	JASENOVAC	PUSKA	318965	2692/1	2931	ORANICA	ZAKUP	P1 , sustav navod-njavanja postojeći u dijelu	PRIVREMENO KORIŠTENJE POLJOPRIVRED-NOG ZEMLJIŠTA U VLASNIŠTVU RH	17/02/2022	blok Trebež
3913.	III SISAČKO-MOSLAVAČKA	JASENOVAC	PUSKA	318965	2694/1	129	ORANICA	ZAKUP	P1 , sustav navod-njavanja postojeći u dijelu	PRIVREMENO KORIŠTENJE POLJOPRIVRED-NOG ZEMLJIŠTA U VLASNIŠTVU RH	17/02/2022	

OPĆINA JASENOVAC: PRIKAZ RASPOLAGANJA PO KATASTARSKIM ČESTICAMA I OBLICIMA RASPOLAGANJA												
r.br	Županija	Općina	Katastarska općina naziv	Katastarska općina brojčana oznaka	Katastarska čestica broj	Katastarska čestica površina m²	Katastarska čestica način uporabe/ katastarska kultura	Katastarska čestica predviđeni oblik raspolaganja	Katastarska čestica specifičnosti	Katastarska čestica dosadašnji oblik raspolaganja	Katastarska čestica trajanje raspolaganja (do datuma)	NAPOMENA
1	2	3	4	5	6	7	8	9	10	11	12	13
3914.	III SISAČKO-MOSLAVAČKA	JASENOVAC	PUSKA	318965	2695	8708	ORANICA	ZAKUP	P1 , sustav navod-njavanja postojeći u dijelu	PRIVREMENO KORIŠTENJE POLJOPRIVRED-NOG ZEMLJIŠTA U VLASNIŠTVU RH	17/02/2022	blok Trebež
3915.	III SISAČKO-MOSLAVAČKA	JASENOVAC	PUSKA	318965	2697/1	5596	ORANICA	ZAKUP	P1 , sustav navod-njavanja postojeći u dijelu	PRIVREMENO KORIŠTENJE POLJOPRIVRED-NOG ZEMLJIŠTA U VLASNIŠTVU RH	17/02/2022	blok Trebež; DJE-LOMIČNO JVD
3916.	III SISAČKO-MOSLAVAČKA	JASENOVAC	PUSKA	318965	2697/2	6043	ORANICA	ZAKUP	P1 , sustav navod-njavanja postojeći u dijelu	PRIVREMENO KORIŠTENJE POLJOPRIVRED-NOG ZEMLJIŠTA U VLASNIŠTVU RH	17/02/2022	blok Trebež; DJE-LOMIČNO JVD
3917.	III SISAČKO-MOSLAVAČKA	JASENOVAC	PUSKA	318965	2697/3	5856	ORANICA	ZAKUP	P1 , sustav navod-njavanja postojeći u dijelu	PRIVREMENO KORIŠTENJE POLJOPRIVRED-NOG ZEMLJIŠTA U VLASNIŠTVU RH	17/02/2022	blok Trebež; DJE-LOMIČNO JVD
3918.	III SISAČKO-MOSLAVAČKA	JASENOVAC	PUSKA	318965	2699/2	11851	ORANICA	ZAKUP	P1 , sustav navod-njavanja postojeći u dijelu	PRIVREMENO KORIŠTENJE POLJOPRIVRED-NOG ZEMLJIŠTA U VLASNIŠTVU RH	17/02/2022	blok Trebež
3919.	III SISAČKO-MOSLAVAČKA	JASENOVAC	PUSKA	318965	2700	14894	ORANICA	ZAKUP				
3920.	III SISAČKO-MOSLAVAČKA	JASENOVAC	PUSKA	318965	2702/1	10233	ORANICA	ZAKUP	P1 , sustav navod-njavanja postojeći u dijelu	ZAKUP	11/11/2031	blok Trebež
3921.	III SISAČKO-MOSLAVAČKA	JASENOVAC	PUSKA	318965	2702/3	5485	ORANICA	ZAKUP	P1 , sustav navod-njavanja postojeći u dijelu	ZAKUP	11/11/2031	blok Trebež; DJE-LOMIČNO JVD
3922.	III SISAČKO-MOSLAVAČKA	JASENOVAC	PUSKA	318965	2703	1054	ORANICA	ZAKUP	P1 , sustav navod-njavanja postojeći u dijelu	ZAKUP	11/11/2031	ZK- PUT,blok Trebež; DJELO-MIČNO JVD
3923.	III SISAČKO-MOSLAVAČKA	JASENOVAC	PUSKA	318965	2704/1	522	ORANICA	ZAKUP	P1 , sustav navod-njavanja postojeći u dijelu	ZAKUP	11/11/2031	ZK-livadablok Trebež
3924.	III SISAČKO-MOSLAVAČKA	JASENOVAC	PUSKA	318965	2704/2	838	ORANICA	ZAKUP	P1 , sustav navod-njavanja postojeći	ZAKUP	11/11/2031	blok Trebež
3925.	III SISAČKO-MOSLAVAČKA	JASENOVAC	PUSKA	318965	2705/1	9470	ORANICA	ZAKUP	P1 dio, sustav na-vodnjavanja postojeći u dijelu	ZAKUP	11/11/2031	blok Trebež; DJE-LOMIČNO JVD
3926.	III SISAČKO-MOSLAVAČKA	JASENOVAC	PUSKA	318965	2705/2	4503	ORANICA	ZAKUP	P1 dio, sustav na-vodnjavanja postojeći u dijelu	ZAKUP	11/11/2031	blok Trebež; DJE-LOMIČNO JVD
3927.	III SISAČKO-MOSLAVAČKA	JASENOVAC	PUSKA	318965	2706	7111	ORANICA	ZAKUP	P1 dio, sustav na-vodnjavanja postojeći u dijelu	ZAKUP	11/11/2031	blok Trebež; DJE-LOMIČNO JVD
3928.	III SISAČKO-MOSLAVAČKA	JASENOVAC	PUSKA	318965	2707	2082	ORANICA	ZAKUP	P1 , sustav navod-njavanja postojeći u dijelu	ZAKUP	11/11/2031	blok Trebež; DJE-LOMIČNO JVD

OPĆINA JASENOVAC: PRIKAZ RASPOLAGANJA PO KATASTARSKIM ČESTICAMA I OBLICIMA RASPOLAGANJA												
r.br	Županija	Općina	Katastarska općina naziv	Katastarska općina brojčana oznaka	Katastarska čestica broj	Katastarska čestica površina m²	Katastarska čestica način uporabe/ katastarska kultura	Katastarska čestica predviđeni oblik raspolaganja	Katastarska čestica specifičnosti	Katastarska čestica dosadašnji oblik raspolaganja	Katastarska čestica trajanje raspolaganja (do datuma)	NAPOMENA
1	2	3	4	5	6	7	8	9	10	11	12	13
3929.	III SISAČKO-MOSLAVAČKA	JASENOVAC	PUSKA	318965	2708	468	ORANICA	ZAKUP	P1 , sustav navodnjavanja postojeći u dijelu			blok Trebež; DJELOMIČNO JVD
3930.	III SISAČKO-MOSLAVAČKA	JASENOVAC	PUSKA	318965	2709	867	ORANICA	ZAKUP	P1 , sustav navodnjavanja postojeći u dijelu	ZAKUP	11/11/2031	blok Trebež; DJELOMIČNO JVD
3931.	III SISAČKO-MOSLAVAČKA	JASENOVAC	PUSKA	318965	2710	4672	ORANICA	ZAKUP	P1 , sustav navodnjavanja postojeći u dijelu	ZAKUP	11/11/2031	blok Trebež; DJELOMIČNO JVD
3932.	III SISAČKO-MOSLAVAČKA	JASENOVAC	PUSKA	318965	2711	518	ORANICA	ZAKUP	P1 , sustav navodnjavanja postojeći u dijelu			ZK-Put; blok Trebež; DJELOMIČNO JVD
3933.	III SISAČKO-MOSLAVAČKA	JASENOVAC	PUSKA	318965	2712	3600	ORANICA	ZAKUP	P1 , sustav navodnjavanja postojeći u dijelu	ZAKUP	11/11/2031	blok Trebež; DJELOMIČNO JVD
3934.	III SISAČKO-MOSLAVAČKA	JASENOVAC	PUSKA	318965	2713	19595	ORANICA	ZAKUP	P1 dio, sustav navodnjavanja postojeći u dijelu	ZAKUP	11/11/2031	blok Trebež; DJELOMIČNO JVD
3935.	III SISAČKO-MOSLAVAČKA	JASENOVAC	PUSKA	318965	2714	1971	ORANICA	ZAKUP	sustav navodnjavanja postojeći u dijelu	ZAKUP	11/11/2031	ZK-livada,blok Trebež; DJELOMIČNO JVD
3936.	III SISAČKO-MOSLAVAČKA	JASENOVAC	PUSKA	318965	2715	7212	ORANICA	ZAKUP	P1 dio, sustav navodnjavanja postojeći u dijelu	ZAKUP	11/11/2031	blok Trebež; DJELOMIČNO JVD
3937.	III SISAČKO-MOSLAVAČKA	JASENOVAC	PUSKA	318965	2716	7251	ORANICA	ZAKUP	P1 , sustav navodnjavanja postojeći u dijelu	ZAKUP	11/11/2031	blok Trebež; DJELOMIČNO JVD
3938.	III SISAČKO-MOSLAVAČKA	JASENOVAC	PUSKA	318965	2717	1471	ORANICA	ZAKUP	sustav navodnjavanja postojeći u dijelu	ZAKUP	11/11/2031	ZK-livada,blok Trebež; DJELOMIČNO JVD
3939.	III SISAČKO-MOSLAVAČKA	JASENOVAC	PUSKA	318965	2718/1	4420	ORANICA	ZAKUP	P1 dio, sustav navodnjavanja postojeći u dijelu	ZAKUP	11/11/2031	blok Trebež; DJELOMIČNO JVD
3940.	III SISAČKO-MOSLAVAČKA	JASENOVAC	PUSKA	318965	2718/2	6190	ORANICA	ZAKUP	P1 dio, sustav navodnjavanja postojeći u dijelu	ZAKUP	11/11/2031	blok Trebež; DJELOMIČNO JVD
3941.	III SISAČKO-MOSLAVAČKA	JASENOVAC	PUSKA	318965	2719/1	1993	ORANICA	ZAKUP	P1 dio, sustav navodnjavanja postojeći u dijelu			blok Trebež; DJELOMIČNO JVD
3942.	III SISAČKO-MOSLAVAČKA	JASENOVAC	PUSKA	318965	2719/2	3989	ORANICA	ZAKUP	P1 dio, sustav navodnjavanja postojeći u dijelu			blok Trebež; DJELOMIČNO JVD
3943.	III SISAČKO-MOSLAVAČKA	JASENOVAC	PUSKA	318965	2720/1	4927	ORANICA	ZAKUP	P1 dio, sustav navodnjavanja postojeći u dijelu	ZAKUP	11/11/2031	blok Trebež; DJELOMIČNO JVD
3944.	III SISAČKO-MOSLAVAČKA	JASENOVAC	PUSKA	318965	2721/1	5492	ORANICA	ZAKUP	P1 dio, sustav navodnjavanja postojeći u dijelu	ZAKUP	11/11/2031	blok Trebež; DJELOMIČNO JVD
3945.	III SISAČKO-MOSLAVAČKA	JASENOVAC	PUSKA	318965	2722/1	4697	ORANICA	ZAKUP	P1 dio, sustav navodnjavanja postojeći u dijelu	ZAKUP	11/11/2031	blok Trebež; DJELOMIČNO JVD

OPĆINA JASENOVAC: PRIKAZ RASPOLAGANJA PO KATASTARSKIM ČESTICAMA I OBLICIMA RASPOLAGANJA												
r.br	Županija	Općina	Katastarska općina naziv	Katastarska općina brojčana oznaka	Katastarska čestica broj	Katastarska čestica površina m²	Katastarska čestica način uporabe/ katastarska kultura	Katastarska čestica predviđeni oblik raspolaganja	Katastarska čestica specifičnosti	Katastarska čestica dosadašnji oblik raspolaganja	Katastarska čestica trajanje raspolaganja (do datuma)	NAPOMENA
1	2	3	4	5	6	7	8	9	10	11	12	13
3946.	III SISAČKO-MOSLAVAČKA	JASENOVAC	PUSKA	318965	2723	3697	ORANICA	ZAKUP	P1 dio, sustav navodnjavanja postojeći u dijelu	ZAKUP	11/11/2031	blok Trebež; DJELOMIČNO JVD
3947.	III SISAČKO-MOSLAVAČKA	JASENOVAC	PUSKA	318965	2724	6248	ORANICA	ZAKUP	P1 , sustav navodnjavanja postojeći	ZAKUP	11/11/2031	blok Trebež
3948.	III SISAČKO-MOSLAVAČKA	JASENOVAC	PUSKA	318965	2725/1	356	ORANICA	ZAKUP	P1 , sustav navodnjavanja postojeći u dijelu	ZAKUP	11/11/2031	blok Trebež
3949.	III SISAČKO-MOSLAVAČKA	JASENOVAC	PUSKA	318965	2726/1	3100	ORANICA	ZAKUP	P1 , sustav navodnjavanja postojeći u dijelu	ZAKUP	11/11/2031	blok Trebež
3950.	III SISAČKO-MOSLAVAČKA	JASENOVAC	PUSKA	318965	2730	417	ORANICA	ZAKUP				blok Trebež; DJELOMIČNO JVD
3951.	III SISAČKO-MOSLAVAČKA	JASENOVAC	PUSKA	318965	2731	766	ORANICA	ZAKUP	sustav navodnjavanja postojeći u dijelu			blok Trebež
3952.	III SISAČKO-MOSLAVAČKA	JASENOVAC	PUSKA	318965	2732/1	5586	ORANICA	ZAKUP	P1 dio, sustav navodnjavanja postojeći			blok Trebež
3953.	III SISAČKO-MOSLAVAČKA	JASENOVAC	PUSKA	318965	2733/1	780	ORANICA	ZAKUP	P1 dio, sustav navodnjavanja postojeći u dijelu			blok Trebež
3954.	III SISAČKO-MOSLAVAČKA	JASENOVAC	PUSKA	318965	2734/1	5147	ORANICA	ZAKUP	P1 dio, sustav navodnjavanja postojeći u dijelu			blok Trebež
3955.	III SISAČKO-MOSLAVAČKA	JASENOVAC	PUSKA	318965	2735	996	ORANICA	ZAKUP				blok Trebež
3956.	III SISAČKO-MOSLAVAČKA	JASENOVAC	PUSKA	318965	2736	417	ORANICA	ZAKUP				blok Trebež; DJELOMIČNO JVD
3957.	III SISAČKO-MOSLAVAČKA	JASENOVAC	PUSKA	318965	2737	536	ORANICA	ZAKUP				blok Trebež; DJELOMIČNO JVD
3958.	III SISAČKO-MOSLAVAČKA	JASENOVAC	PUSKA	318965	2738	3392	ORANICA	ZAKUP	P1 dio, sustav navodnjavanja postojeći u dijelu			blok Trebež
3959.	III SISAČKO-MOSLAVAČKA	JASENOVAC	PUSKA	318965	2739/1	5305	ORANICA	ZAKUP	P1 , sustav navodnjavanja postojeći u dijelu			blok Trebež
3960.	III SISAČKO-MOSLAVAČKA	JASENOVAC	PUSKA	318965	2740/1	1939	ORANICA	ZAKUP	P1 , sustav navodnjavanja postojeći u dijelu			HRV.ŠUME I RH - ZAJEDNIČKO VLASNIŠTVO; blok Trebež; interes za kupnju
3961.	III SISAČKO-MOSLAVAČKA	JASENOVAC	PUSKA	318965	2740/2	1155	ORANICA	ZAKUP	P1 , sustav navodnjavanja postojeći u dijelu			blok Trebež; interes za kupnju
3962.	III SISAČKO-MOSLAVAČKA	JASENOVAC	PUSKA	318965	2741/1	1129	ORANICA	ZAKUP				ZK-livada, blok Trebež; interes za kupnju
3963.	III SISAČKO-MOSLAVAČKA	JASENOVAC	PUSKA	318965	2742/1	234	ORANICA	ZAKUP	obraslo			ZK- močvara; interes za kupnju; DJELOMIČNO JVD

OPĆINA JASENOVAC: PRIKAZ RASPOLAGANJA PO KATASTARSKIM ČESTICAMA I OBLICIMA RASPOLAGANJA												
r.br	Županija	Općina	Katastarska općina naziv	Katastarska općina brojčana oznaka	Katastarska čestica broj	Katastarska čestica površina m²	Katastarska čestica način uporabe/ katastarska kultura	Katastarska čestica predviđeni oblik raspolaganja	Katastarska čestica specifičnosti	Katastarska čestica dosadašnji oblik raspolaganja	Katastarska čestica trajanje raspolaganja (do datuma)	NAPOMENA
1	2	3	4	5	6	7	8	9	10	11	12	13
3964.	III SISAČKO-MOSLAVAČKA	JASENOVAC	PUSKA	318965	2743	651	ORANICA	ZAKUP	sustav navodnjavanja postojeći u dijelu			blok Trebež; DJELOMIČNO JVD
3965.	III SISAČKO-MOSLAVAČKA	JASENOVAC	PUSKA	318965	2747	2604	ORANICA	ZAKUP	P1 dio, sustav navodnjavanja postojeći u dijelu			ZK-livada, blok Trebež; DJELOMIČNO JVD
3966.	III SISAČKO-MOSLAVAČKA	JASENOVAC	PUSKA	318965	2748	1417	ORANICA	ZAKUP	P1 dio, sustav navodnjavanja postojeći u dijelu			ZK- livada, blok Trebež; DJELOMIČNO JVD
3967.	III SISAČKO-MOSLAVAČKA	JASENOVAC	PUSKA	318965	2750/1	3913	ORANICA	ZAKUP	P1 , sustav navodnjavanja postojeći u dijelu			blok Trebež
3968.	III SISAČKO-MOSLAVAČKA	JASENOVAC	PUSKA	318965	2751	2090	ORANICA	ZAKUP	P1 dio, sustav navodnjavanja postojeći u dijelu			blok Trebež; DJELOMIČNO JVD
3969.	III SISAČKO-MOSLAVAČKA	JASENOVAC	PUSKA	318965	2751	2097	LIVADA	ZAKUP	P1 dio, sustav navodnjavanja postojeći u dijelu			blok Trebež; DJELOMIČNO JVD
3970.	III SISAČKO-MOSLAVAČKA	JASENOVAC	PUSKA	318965	2752	1640	ORANICA	ZAKUP	P1 dio, sustav navodnjavanja postojeći u dijelu			ZK-livada; blok Trebež; DJELOMIČNO JVD
3971.	III SISAČKO-MOSLAVAČKA	JASENOVAC	PUSKA	318965	2753/1	3018	ORANICA	ZAKUP	P1 , sustav navodnjavanja postojeći u dijelu			blok Trebež
3972.	III SISAČKO-MOSLAVAČKA	JASENOVAC	PUSKA	318965	2754/1	914	ORANICA	ZAKUP	P1			blok Trebež; DJELOMIČNO JVD
3973.	III SISAČKO-MOSLAVAČKA	JASENOVAC	PUSKA	318965	2755	4428	ORANICA	ZAKUP	P1 dio			ZK-livada; blok Trebež; DJELOMIČNO JVD
3974.	III SISAČKO-MOSLAVAČKA	JASENOVAC	PUSKA	318965	2756	2000	ORANICA	ZAKUP	P1 dio			ZK-livada, blok Trebež; DJELOMIČNO JVD
3975.	III SISAČKO-MOSLAVAČKA	JASENOVAC	PUSKA	318965	2757	913	ORANICA	ZAKUP	P1 dio			blok Trebež; DJELOMIČNO JVD
3976.	III SISAČKO-MOSLAVAČKA	JASENOVAC	PUSKA	318965	2759/21	2093	PAŠNJAK	PRODAJA				
3977.	III SISAČKO-MOSLAVAČKA	JASENOVAC	PUSKA	318965	2759/22	3827	PAŠNJAK	PRODAJA				ZK-oranica
3978.	III SISAČKO-MOSLAVAČKA	JASENOVAC	PUSKA	318965	2759/24	8359	ORANICA	PRODAJA				
3979.	III SISAČKO-MOSLAVAČKA	JASENOVAC	PUSKA	318965	2759/25	9369	ORANICA	PRODAJA				
3980.	III SISAČKO-MOSLAVAČKA	JASENOVAC	PUSKA	318965	2759/26	650	PAŠNJAK	PRODAJA				
3981.	III SISAČKO-MOSLAVAČKA	JASENOVAC	PUSKA	318965	2764	1963	PAŠNJAK	PRODAJA	P1			
3982.	III SISAČKO-MOSLAVAČKA	JASENOVAC	PUSKA	318965	2765	3104	PAŠNJAK	PRODAJA	P1			
3983.	III SISAČKO-MOSLAVAČKA	JASENOVAC	PUSKA	318965	2766/1	3320	ORANICA	PRODAJA	P1			
3984.	III SISAČKO-MOSLAVAČKA	JASENOVAC	PUSKA	318965	2766/2	2692	ORANICA	PRODAJA	P1			
3985.	III SISAČKO-MOSLAVAČKA	JASENOVAC	PUSKA	318965	2767/1	945	LIVADA	PRODAJA	P1			
3986.	III SISAČKO-MOSLAVAČKA	JASENOVAC	PUSKA	318965	2767/2	54	LIVADA	PRODAJA	P1			
3987.	III SISAČKO-MOSLAVAČKA	JASENOVAC	PUSKA	318965	2771	588	ORANICA	PRODAJA	P1			
3988.	III SISAČKO-MOSLAVAČKA	JASENOVAC	PUSKA	318965	2774	358	PAŠNJAK	PRODAJA	P1			

OPĆINA JASENOVAC: PRIKAZ RASPOLAGANJA PO KATASTARSKIM ČESTICAMA I OBLICIMA RASPOLAGANJA												
r.br	Županija	Općina	Katastarska općina naziv	Katastarska općina brojčana oznaka	Katastarska čestica broj	Katastarska čestica površina m²	Katastarska čestica način uporabe/ katastarska kultura	Katastarska čestica predviđeni oblik raspolaganja	Katastarska čestica specifičnosti	Katastarska čestica dosadašnji oblik raspolaganja	Katastarska čestica trajanje raspolaganja (do datuma)	NAPOMENA
1	2	3	4	5	6	7	8	9	10	11	12	13
3989.	III SISAČKO-MOSLAVAČKA	JASENOVAC	PUSKA	318965	2793	1890	PAŠNJAK	PRODAJA				
3990.	III SISAČKO-MOSLAVAČKA	JASENOVAC	PUSKA	318965	2798	2572	LIVADA	PRODAJA				
3991.	III SISAČKO-MOSLAVAČKA	JASENOVAC	PUSKA	318965	2802/1	5269	LIVADA	PRODAJA				
3992.	III SISAČKO-MOSLAVAČKA	JASENOVAC	PUSKA	318965	2802/2	4130	LIVADA	PRODAJA				
3993.	III SISAČKO-MOSLAVAČKA	JASENOVAC	PUSKA	318965	2806	3435	LIVADA	PRODAJA	Obraslo			
3994.	III SISAČKO-MOSLAVAČKA	JASENOVAC	PUSKA	318965	2807	522	PAŠNJAK	PRODAJA	Obraslo			
3995.	III SISAČKO-MOSLAVAČKA	JASENOVAC	PUSKA	318965	2808	929	PAŠNJAK	PRODAJA	Obraslo			
3996.	III SISAČKO-MOSLAVAČKA	JASENOVAC	PUSKA	318965	2809	4899	LIVADA	PRODAJA	Obraslo			
3997.	III SISAČKO-MOSLAVAČKA	JASENOVAC	PUSKA	318965	2810	2208	LIVADA	PRODAJA	Obraslo			
3998.	III SISAČKO-MOSLAVAČKA	JASENOVAC	PUSKA	318965	2811	749	PAŠNJAK	PRODAJA	Obraslo			ZK-oranica
3999.	III SISAČKO-MOSLAVAČKA	JASENOVAC	PUSKA	318965	2813	1340	PAŠNJAK	PRODAJA	Obraslo			
4000.	III SISAČKO-MOSLAVAČKA	JASENOVAC	PUSKA	318965	2814	4643	LIVADA	PRODAJA	Obraslo			
4001.	III SISAČKO-MOSLAVAČKA	JASENOVAC	PUSKA	318965	2815	7370	LIVADA	PRODAJA	Obraslo			
4002.	III SISAČKO-MOSLAVAČKA	JASENOVAC	PUSKA	318965	2816	2588	PAŠNJAK	PRODAJA	Obraslo, P1 dio			
4003.	III SISAČKO-MOSLAVAČKA	JASENOVAC	PUSKA	318965	2819	10384	LIVADA	PRODAJA	Obraslo			
4004.	III SISAČKO-MOSLAVAČKA	JASENOVAC	PUSKA	318965	2820	4679	PAŠNJAK	PRODAJA	Obraslo, P1 dio			
4005.	III SISAČKO-MOSLAVAČKA	JASENOVAC	PUSKA	318965	2821	2032	PAŠNJAK	PRODAJA	Obraslo, P1			ZK-oranica
4006.	III SISAČKO-MOSLAVAČKA	JASENOVAC	PUSKA	318965	2822	3708	LIVADA	PRODAJA	Obraslo			
4007.	III SISAČKO-MOSLAVAČKA	JASENOVAC	PUSKA	318965	2823	3877	LIVADA	PRODAJA				
4008.	III SISAČKO-MOSLAVAČKA	JASENOVAC	PUSKA	318965	2824	2158	PAŠNJAK	PRODAJA	Obraslo			ZK-oranica
4009.	III SISAČKO-MOSLAVAČKA	JASENOVAC	PUSKA	318965	2825	1975	PAŠNJAK	PRODAJA	Obraslo			ZK-oranica
4010.	III SISAČKO-MOSLAVAČKA	JASENOVAC	PUSKA	318965	2826	3798	LIVADA	PRODAJA	Obraslo			
4011.	III SISAČKO-MOSLAVAČKA	JASENOVAC	PUSKA	318965	2827	3924	LIVADA	PRODAJA	Obraslo			
4012.	III SISAČKO-MOSLAVAČKA	JASENOVAC	PUSKA	318965	2828	2061	PAŠNJAK	PRODAJA	Obraslo			ZK-oranica
4013.	III SISAČKO-MOSLAVAČKA	JASENOVAC	PUSKA	318965	2829	6762	PAŠNJAK	PRODAJA	Obraslo			ZK-oranica
4014.	III SISAČKO-MOSLAVAČKA	JASENOVAC	PUSKA	318965	2830	12196	LIVADA	PRODAJA	Obraslo			
4015.	III SISAČKO-MOSLAVAČKA	JASENOVAC	PUSKA	318965	2831	2029	PAŠNJAK	PRODAJA	Obraslo			PL-šuma
4016.	III SISAČKO-MOSLAVAČKA	JASENOVAC	PUSKA	318965	2850	9894	PAŠNJAK	ZAKUP				DJELOMIČNO JVD
4017.	III SISAČKO-MOSLAVAČKA	JASENOVAC	PUSKA	318965	2852	33876	PAŠNJAK	ZAKUP				DJELOMIČNO JVD
4018.	III SISAČKO-MOSLAVAČKA	JASENOVAC	PUSKA	318965	2881	547	PAŠNJAK	ZAKUP				
4019.	III SISAČKO-MOSLAVAČKA	JASENOVAC	PUSKA	318965	2882	611	PAŠNJAK	ZAKUP				
4020.	III SISAČKO-MOSLAVAČKA	JASENOVAC	PUSKA	318965	2884/1	1296	PAŠNJAK	ZAKUP				
4021.	III SISAČKO-MOSLAVAČKA	JASENOVAC	PUSKA	318965	2884/2	1266	PAŠNJAK	ZAKUP	P1 dio			
4022.	III SISAČKO-MOSLAVAČKA	JASENOVAC	PUSKA	318965	2884/3	3151	LIVADA	ZAKUP	P1 , sustav navod-njavanja postojeći u dijelu			ZK-oranica

OPĆINA JASENOVAC: PRIKAZ RASPOLAGANJA PO KATASTARSKIM ČESTICAMA I OBLICIMA RASPOLAGANJA												
r.br	Županija	Općina	Katastarska općina naziv	Katastarska općina brojčana oznaka	Katastarska čestica broj	Katastarska čestica površina m²	Katastarska čestica način uporabe/ katastarska kultura	Katastarska čestica predviđeni oblik raspolaganja	Katastarska čestica specifičnosti	Katastarska čestica dosadašnji oblik raspolaganja	Katastarska čestica trajanje raspolaganja (do datuma)	NAPOMENA
1	2	3	4	5	6	7	8	9	10	11	12	13
4023.	III SISAČKO-MOSLAVAČKA	JASENOVAC	PUSKA	318965	2884/4	1917	LIVADA	ZAKUP	P1			
4024.	III SISAČKO-MOSLAVAČKA	JASENOVAC	PUSKA	318965	2884/5	16818	LIVADA	ZAKUP	P1 , sustav navod-njavanja postojeći u dijelu			
4025.	III SISAČKO-MOSLAVAČKA	JASENOVAC	PUSKA	318965	2884/6	2234	LIVADA	ZAKUP	P1 , sustav navod-njavanja postojeći u dijelu			
4026.	III SISAČKO-MOSLAVAČKA	JASENOVAC	PUSKA	318965	2884/7	11559	LIVADA	ZAKUP	P1 , sustav navod-njavanja postojeći			
4027.	III SISAČKO-MOSLAVAČKA	JASENOVAC	PUSKA	318965	2884/8	2604	ORANICA	ZAKUP	P1 , sustav navod-njavanja postojeći u dijelu			
4028.	III SISAČKO-MOSLAVAČKA	JASENOVAC	PUSKA	318965	2884/8	2604	PAŠNJAK	ZAKUP	P1 , sustav navod-njavanja postojeći u dijelu			
4029.	III SISAČKO-MOSLAVAČKA	JASENOVAC	PUSKA	318965	2884/9	3696	ORANICA	ZAKUP				
4030.	III SISAČKO-MOSLAVAČKA	JASENOVAC	PUSKA	318965	2884/10	3316	ORANICA	ZAKUP				
4031.	III SISAČKO-MOSLAVAČKA	JASENOVAC	PUSKA	318965	2907	1712	PAŠNJAK	PRODAJA	Obraslo			PL-šuma
4032.	III SISAČKO-MOSLAVAČKA	JASENOVAC	PUSKA	318965	2911	64251	PAŠNJAK	PRODAJA				PL-šuma
4033.	III SISAČKO-MOSLAVAČKA	JASENOVAC	PUSKA	318965	2914/2	115	PAŠNJAK	PRODAJA				
4034.	III SISAČKO-MOSLAVAČKA	JASENOVAC	PUSKA	318965	2914/3	766	PAŠNJAK	PRODAJA				
4035.	III SISAČKO-MOSLAVAČKA	JASENOVAC	PUSKA	318965	2915/2	2748	PAŠNJAK	PRODAJA				
4036.	III SISAČKO-MOSLAVAČKA	JASENOVAC	PUSKA	318965	2916	568	PAŠNJAK	PRODAJA				
4037.	III SISAČKO-MOSLAVAČKA	JASENOVAC	PUSKA	318965	2920/1	223	PAŠNJAK	PRODAJA				
4038.	III SISAČKO-MOSLAVAČKA	JASENOVAC	PUSKA	318965	2922	4215	LIVADA	PRODAJA				
4039.	III SISAČKO-MOSLAVAČKA	JASENOVAC	PUSKA	318965	2925	2813	LIVADA	PRODAJA				
4040.	III SISAČKO-MOSLAVAČKA	JASENOVAC	PUSKA	318965	2929/1	7089	LIVADA	PRODAJA				
4041.	III SISAČKO-MOSLAVAČKA	JASENOVAC	PUSKA	318965	2930	8715	LIVADA	PRODAJA				
4042.	III SISAČKO-MOSLAVAČKA	JASENOVAC	PUSKA	318965	2931	6514	LIVADA	PRODAJA				
4043.	III SISAČKO-MOSLAVAČKA	JASENOVAC	PUSKA	318965	2932	5711	LIVADA	ZAKUP				
4044.	III SISAČKO-MOSLAVAČKA	JASENOVAC	PUSKA	318965	2934/1	4514	LIVADA	ZAKUP				
4045.	III SISAČKO-MOSLAVAČKA	JASENOVAC	PUSKA	318965	2934/2	5755	LIVADA	ZAKUP				ZK-ORANICA
4046.	III SISAČKO-MOSLAVAČKA	JASENOVAC	PUSKA	318965	2935	6014	LIVADA	ZAKUP				
4047.	III SISAČKO-MOSLAVAČKA	JASENOVAC	PUSKA	318965	2936/1	5751	LIVADA	ZAKUP				RH 1/2
4048.	III SISAČKO-MOSLAVAČKA	JASENOVAC	PUSKA	318965	2936/2	5751	LIVADA	ZAKUP				RH 1/2
4049.	III SISAČKO-MOSLAVAČKA	JASENOVAC	PUSKA	318965	2949	10462	ORANICA	PRODAJA				
4050.	III SISAČKO-MOSLAVAČKA	JASENOVAC	PUSKA	318965	3020	2356	ORANICA	ZAKUP	P1			blok Jasike; DJE-LOMIČNO JVD
4051.	III SISAČKO-MOSLAVAČKA	JASENOVAC	PUSKA	318965	3023	14731	ORANICA	ZAKUP	P1 , sustav navod-njavanja postojeći u dijelu	ZAKUP	16/01/2032	blok Jasike; DJE-LOMIČNO JVD

OPĆINA JASENOVAC: PRIKAZ RASPOLAGANJA PO KATASTARSKIM ČESTICAMA I OBLICIMA RASPOLAGANJA												
r.br	Županija	Općina	Katastarska općina naziv	Katastarska općina brojčana oznaka	Katastarska čestica broj	Katastarska čestica površina m²	Katastarska čestica način uporabe/ katastarska kultura	Katastarska čestica predviđeni oblik raspolaganja	Katastarska čestica specifičnosti	Katastarska čestica dosadašnji oblik raspolaganja	Katastarska čestica trajanje raspolaganja (do datuma)	NAPOMENA
1	2	3	4	5	6	7	8	9	10	11	12	13
4052.	III SISAČKO-MOSLAVAČKA	JASENOVAC	PUSKA	318965	3024	51914	ORANICA	ZAKUP	P1 dio, sustav navodnjavanja postojeći u dijelu	PRIVREMENO KORIŠTENJE POLJOPRIVREDNOG ZEMLJIŠTA U VLASNIŠTVU RH	12/12/2021	blok Jasike; DJELOMIČNO JVD
4053.	III SISAČKO-MOSLAVAČKA	JASENOVAC	PUSKA	318965	3025	205932	ORANICA	ZAKUP	P1 , sustav navodnjavanja postojeći u dijelu	PRIVREMENO KORIŠTENJE POLJOPRIVREDNOG ZEMLJIŠTA U VLASNIŠTVU RH	12/12/2021	blok Jasike; DJELOMIČNO JVD
4054.	III SISAČKO-MOSLAVAČKA	JASENOVAC	PUSKA	318965	3026	200531	ORANICA	ZAKUP	P1 , sustav navodnjavanja postojeći u dijelu	PRIVREMENO KORIŠTENJE POLJOPRIVREDNOG ZEMLJIŠTA U VLASNIŠTVU RH	20/07/2021	blok Jasike; DJELOMIČNO JVD
4055.	III SISAČKO-MOSLAVAČKA	JASENOVAC	PUSKA	318965	3032	15239	LIVADA	PRODAJA				
4056.	III SISAČKO-MOSLAVAČKA	JASENOVAC	PUSKA	318965	3036	7233	LIVADA	PRODAJA				
4057.	III SISAČKO-MOSLAVAČKA	JASENOVAC	PUSKA	318965	3038	7616	LIVADA	PRODAJA				
4058.	III SISAČKO-MOSLAVAČKA	JASENOVAC	PUSKA	318965	3038	5342	ORANICA	PRODAJA				
4059.	III SISAČKO-MOSLAVAČKA	JASENOVAC	PUSKA	318965	3040	6833	LIVADA	PRODAJA				
4060.	III SISAČKO-MOSLAVAČKA	JASENOVAC	PUSKA	318965	3040	3003	LIVADA	PRODAJA				
4061.	III SISAČKO-MOSLAVAČKA	JASENOVAC	PUSKA	318965	3044	4140	LIVADA	PRODAJA				
4062.	III SISAČKO-MOSLAVAČKA	JASENOVAC	PUSKA	318965	3046	1949	LIVADA	PRODAJA				
4063.	III SISAČKO-MOSLAVAČKA	JASENOVAC	PUSKA	318965	3049	17058	LIVADA	PRODAJA	Obraslo			
4064.	III SISAČKO-MOSLAVAČKA	JASENOVAC	UŠTICA	319015	616/1	12030	PAŠNJAK	ZAKUP	P1 dio			ZAJEDNIČKO VLASNIŠTVO RH I OPĆINA; DJELOMIČNO JVD
4065.	III SISAČKO-MOSLAVAČKA	JASENOVAC	UŠTICA	319015	625/1	316169	ORANICA	ZAKUP	P1	ZAKUP	05/05/2031	DJELOMIČNO JVD
4066.	III SISAČKO-MOSLAVAČKA	JASENOVAC	UŠTICA	319015	627	97866	ORANICA	ZAKUP	P1	ZAKUP	16/01/2032	
4067.	III SISAČKO-MOSLAVAČKA	JASENOVAC	UŠTICA	319015	625/1	1515	ORANICA	ZAKUP	P1			zk-pašnjak; P katastra i snimka se ne poklap.
4068.	III SISAČKO-MOSLAVAČKA	JASENOVAC	UŠTICA	319015	627	13	ORANICA	ZAKUP	P1			zk-pašnjak
4069.	III SISAČKO-MOSLAVAČKA	JASENOVAC	UŠTICA	319015	628/1	32086	PAŠNJAK	OSTALE NAMJENE				
4070.	III SISAČKO-MOSLAVAČKA	JASENOVAC	UŠTICA	319015	628/2	518	PAŠNJAK	PRODAJA	Obraslo, P1			
4071.	III SISAČKO-MOSLAVAČKA	JASENOVAC	UŠTICA	319015	638/4	47	LIVADA	ZAKUP	Obraslo			ZK-graba; između nasipa i Une
4072.	III SISAČKO-MOSLAVAČKA	JASENOVAC	UŠTICA	319015	638/5	29	LIVADA	ZAKUP	Obraslo			ZK-graba; između nasipa i Une
4073.	III SISAČKO-MOSLAVAČKA	JASENOVAC	UŠTICA	319015	638/6	29	LIVADA	ZAKUP	Obraslo, P1			ZK-graba; između nasipa i Une
4074.	III SISAČKO-MOSLAVAČKA	JASENOVAC	UŠTICA	319015	668/3	2287	ORANICA	PRODAJA	Obraslo, P1			ZK-graba; između nasipa i Une

OPĆINA JASENOVAC: PRIKAZ RASPOLAGANJA PO KATASTARSKIM ČESTICAMA I OBLICIMA RASPOLAGANJA												
r.br	Županija	Općina	Katastarska općina naziv	Katastarska općina brojčana oznaka	Katastarska čestica broj	Katastarska čestica površina m²	Katastarska čestica način uporabe/ katastarska kultura	Katastarska čestica predviđeni oblik raspolaganja	Katastarska čestica specifičnosti	Katastarska čestica dosadašnji oblik raspolaganja	Katastarska čestica trajanje raspolaganja (do datuma)	NAPOMENA
1	2	3	4	5	6	7	8	9	10	11	12	13
4075.	III SISAČKO-MOSLAVAČKA	JASENOVAC	UŠTICA	319015	737/1	1000	LIVADA	ZAKUP	Obraslo			ZK-graba; između nasipa i Une; DJELOMIČNO JVD
4076.	III SISAČKO-MOSLAVAČKA	JASENOVAC	UŠTICA	319015	739/3	2262	LIVADA	ZAKUP	Obraslo			ZK-graba; između nasipa i Une; DJELOMIČNO JVD
4077.	III SISAČKO-MOSLAVAČKA	JASENOVAC	UŠTICA	319015	740/3	1766	LIVADA	ZAKUP	Obraslo			ZK-graba; između nasipa i Une; DJELOMIČNO JVD
4078.	III SISAČKO-MOSLAVAČKA	JASENOVAC	UŠTICA	319015	746/2	2079	LIVADA	ZAKUP	Obraslo			ZK-graba; između nasipa i Une; DJELOMIČNO JVD
4079.	III SISAČKO-MOSLAVAČKA	JASENOVAC	UŠTICA	319015	747/2	2269	LIVADA	ZAKUP	Obraslo			ZK-graba; između nasipa i Une
4080.	III SISAČKO-MOSLAVAČKA	JASENOVAC	UŠTICA	319015	748/2	2251	LIVADA	ZAKUP	Obraslo			ZK-graba; između nasipa i Une; DJELOMIČNO JVD
4081.	III SISAČKO-MOSLAVAČKA	JASENOVAC	UŠTICA	319015	756/2	147	LIVADA	ZAKUP	Obraslo			ZK-graba; između nasipa i Une; DJELOMIČNO JVD
4082.	III SISAČKO-MOSLAVAČKA	JASENOVAC	UŠTICA	319015	759/7	2338	LIVADA	ZAKUP	Obraslo			ZK-graba; između nasipa i Une; DJELOMIČNO JVD
4083.	III SISAČKO-MOSLAVAČKA	JASENOVAC	UŠTICA	319015	760/2	3136	LIVADA	ZAKUP	Obraslo			ZK-graba; između nasipa i Une; DJELOMIČNO JVD
4084.	III SISAČKO-MOSLAVAČKA	JASENOVAC	UŠTICA	319015	761/2	252	LIVADA	ZAKUP	Obraslo			ZK-graba; između nasipa i Une
4085.	III SISAČKO-MOSLAVAČKA	JASENOVAC	UŠTICA	319015	762/1	1248	LIVADA	ZAKUP	Obraslo			ZK-graba; između nasipa i Une; DJELOMIČNO JVD
4086.	III SISAČKO-MOSLAVAČKA	JASENOVAC	UŠTICA	319015	762/4	367	LIVADA	ZAKUP	Obraslo			ZK-graba; između nasipa i Une
4087.	III SISAČKO-MOSLAVAČKA	JASENOVAC	UŠTICA	319015	763/2	14	LIVADA	ZAKUP	Obraslo			ZK-graba; između nasipa i Une
4088.	III SISAČKO-MOSLAVAČKA	JASENOVAC	UŠTICA	319015	765/3	230	LIVADA	ZAKUP	Obraslo			ZK-graba; između nasipa i Une
4089.	III SISAČKO-MOSLAVAČKA	JASENOVAC	UŠTICA	319015	766/3	284	LIVADA	ZAKUP	Obraslo			ZK-graba; između nasipa i Une
4090.	III SISAČKO-MOSLAVAČKA	JASENOVAC	UŠTICA	319015	769/2	518	LIVADA	ZAKUP	Obraslo			ZK-graba; između nasipa i Une
4091.	III SISAČKO-MOSLAVAČKA	JASENOVAC	UŠTICA	319015	793/2	1237	ORANICA	ZAKUP	Obraslo, P1			ZK-graba; DJE-LOMIČNO JVD

OPĆINA JASENOVAC: PRIKAZ RASPOLAGANJA PO KATASTARSKIM ČESTICAMA I OBLICIMA RASPOLAGANJA												
r.br	Županija	Općina	Katastarska općina naziv	Katastarska općina brojčana oznaka	Katastarska čestica broj	Katastarska čestica površina m²	Katastarska čestica način uporabe/ katastarska kultura	Katastarska čestica predviđeni oblik raspolaganja	Katastarska čestica specifičnosti	Katastarska čestica dosadašnji oblik raspolaganja	Katastarska čestica trajanje raspolaganja (do datuma)	NAPOMENA
1	2	3	4	5	6	7	8	9	10	11	12	13
4092.	III SISAČKO-MOSLAVAČKA	JASENOVAC	UŠTICA	319015	793/5	338	LIVADA	ZAKUP	Obraslo			ZK-graba
4093.	III SISAČKO-MOSLAVAČKA	JASENOVAC	UŠTICA	319015	793/7	637	LIVADA	ZAKUP	Obraslo			ZK-graba
4094.	III SISAČKO-MOSLAVAČKA	JASENOVAC	UŠTICA	319015	793/9	2985	LIVADA	ZAKUP	Obraslo			ZK-graba; DJE-LOMIČNO JVD
4095.	III SISAČKO-MOSLAVAČKA	JASENOVAC	UŠTICA	319015	793/10	611	LIVADA	ZAKUP	Obraslo			ZK-graba; DJE-LOMIČNO JVD
4096.	III SISAČKO-MOSLAVAČKA	JASENOVAC	UŠTICA	319015	793/12	1791	LIVADA	ZAKUP	Obraslo			ZK-graba; DJE-LOMIČNO JVD
4097.	III SISAČKO-MOSLAVAČKA	JASENOVAC	UŠTICA	319015	794/3	744	LIVADA	ZAKUP	Obraslo			ZK-graba; DJE-LOMIČNO JVD
4098.	III SISAČKO-MOSLAVAČKA	JASENOVAC	UŠTICA	319015	794/4	820	LIVADA	ZAKUP	Obraslo			ZK-graba; DJE-LOMIČNO JVD
4099.	III SISAČKO-MOSLAVAČKA	JASENOVAC	UŠTICA	319015	804/2	874	LIVADA	ZAKUP	Obraslo			ZK-graba; DJE-LOMIČNO JVD
4100.	III SISAČKO-MOSLAVAČKA	JASENOVAC	UŠTICA	319015	805/3	2830	LIVADA	ZAKUP	Obraslo			ZK-graba; DJE-LOMIČNO JVD
4101.	III SISAČKO-MOSLAVAČKA	JASENOVAC	UŠTICA	319015	806/2	690	LIVADA	ZAKUP	Obraslo			ZK-graba; DJE-LOMIČNO JVD
4102.	III SISAČKO-MOSLAVAČKA	JASENOVAC	UŠTICA	319015	808/1	16093	ORANICA	ZAKUP	P1			ZK-graba
4103.	III SISAČKO-MOSLAVAČKA	JASENOVAC	UŠTICA	319015	808/3	4308	ORANICA	ZAKUP	P1			DJELOMIČNO JVD
4104.	III SISAČKO-MOSLAVAČKA	JASENOVAC	UŠTICA	319015	811/1	3082	ORANICA	PRODAJA	Obraslo, P1			ZK-LIVADA
4105.	III SISAČKO-MOSLAVAČKA	JASENOVAC	UŠTICA	319015	811/5	2374	LIVADA	ZAKUP	Obraslo			DJELOMIČNO JVD
4106.	III SISAČKO-MOSLAVAČKA	JASENOVAC	UŠTICA	319015	812/3	2309	LIVADA	ZAKUP	Obraslo, P1 dio			ZK-graba; DJE-LOMIČNO JVD
4107.	III SISAČKO-MOSLAVAČKA	JASENOVAC	UŠTICA	319015	814/3	1230	LIVADA	ZAKUP	Obraslo			ZK-graba; DJE-LOMIČNO JVD
4108.	III SISAČKO-MOSLAVAČKA	JASENOVAC	UŠTICA	319015	815/7	1381	LIVADA	ZAKUP	Obraslo			ZK-graba; DJE-LOMIČNO JVD
4109.	III SISAČKO-MOSLAVAČKA	JASENOVAC	UŠTICA	319015	815/8	43	LIVADA	ZAKUP	Obraslo			ZK-graba
4110.	III SISAČKO-MOSLAVAČKA	JASENOVAC	UŠTICA	319015	819/7	14	LIVADA	ZAKUP				ZK-graba
4111.	III SISAČKO-MOSLAVAČKA	JASENOVAC	UŠTICA	319015	824	1287	ORANICA	ZAKUP	P1			DJELOMIČNO JVD
4112.	III SISAČKO-MOSLAVAČKA	JASENOVAC	UŠTICA	319015	825/1	1338	ORANICA	ZAKUP	P1			RH 1/2; DJELO-MIČNO JVD
4113.	III SISAČKO-MOSLAVAČKA	JASENOVAC	UŠTICA	319015	825/2	11	LIVADA	ZAKUP				
4114.	III SISAČKO-MOSLAVAČKA	JASENOVAC	UŠTICA	319015	826/2	313	LIVADA	ZAKUP				
4115.	III SISAČKO-MOSLAVAČKA	JASENOVAC	UŠTICA	319015	841/2	2550	LIVADA	ZAKUP	P1 dio	DUGOGODIŠNJI ZAKUP POLJOPRI-VREDNOG ZEMLJI-ŠTA U VLASNIŠTVU RH	10/03/2061	
4116.	III SISAČKO-MOSLAVAČKA	JASENOVAC	UŠTICA	319015	841/4	2852	LIVADA	ZAKUP	P1 dio	DUGOGODIŠNJI ZAKUP POLJOPRI-VREDNOG ZEMLJI-ŠTA U VLASNIŠTVU RH	10/03/2061	

OPĆINA JASENOVAC: PRIKAZ RASPOLAGANJA PO KATASTARSKIM ČESTICAMA I OBLICIMA RASPOLAGANJA												
r.br	Županija	Općina	Katastarska općina naziv	Katastarska općina brojčana oznaka	Katastarska čestica broj	Katastarska čestica površina m²	Katastarska čestica način uporabe/ katastarska kultura	Katastarska čestica predviđeni oblik raspolaganja	Katastarska čestica specifičnosti	Katastarska čestica dosadašnji oblik raspolaganja	Katastarska čestica trajanje raspolaganja (do datuma)	NAPOMENA
1	2	3	4	5	6	7	8	9	10	11	12	13
4117.	III SISAČKO-MOSLAVAČKA	JASENOVAC	UŠTICA	319015	842	6074	LIVADA	ZAKUP	Nesređeno ZK, P1 dio			RH 1/4, ZK-ORANICA; DJELOMIČNO JVD
4118.	III SISAČKO-MOSLAVAČKA	JASENOVAC	UŠTICA	319015	843	6067	LIVADA	ZAKUP	P1 dio	DUGOGODIŠNJI ZAKUP POLJOPRIVREDNOG ZEMLJIŠTA U VLASNIŠTVU RH	10/03/2061	DJELOMIČNO JVD
4119.	III SISAČKO-MOSLAVAČKA	JASENOVAC	UŠTICA	319015	844	5754	LIVADA	ZAKUP	P1 dio	DUGOGODIŠNJI ZAKUP POLJOPRIVREDNOG ZEMLJIŠTA U VLASNIŠTVU RH	10/03/2061	DJELOMIČNO JVD
4120.	III SISAČKO-MOSLAVAČKA	JASENOVAC	UŠTICA	319015	845	5754	LIVADA	ZAKUP		DUGOGODIŠNJI ZAKUP POLJOPRIVREDNOG ZEMLJIŠTA U VLASNIŠTVU RH	10/03/2061	DJELOMIČNO JVD
4121.	III SISAČKO-MOSLAVAČKA	JASENOVAC	UŠTICA	319015	847/1	2561	LIVADA	ZAKUP		DUGOGODIŠNJI ZAKUP POLJOPRIVREDNOG ZEMLJIŠTA U VLASNIŠTVU RH	10/03/2061	
4122.	III SISAČKO-MOSLAVAČKA	JASENOVAC	UŠTICA	319015	851	2255	LIVADA	ZAKUP	P1	DUGOGODIŠNJI ZAKUP POLJOPRIVREDNOG ZEMLJIŠTA U VLASNIŠTVU RH	10/03/2061	
4123.	III SISAČKO-MOSLAVAČKA	JASENOVAC	UŠTICA	319015	852/1	1226	LIVADA	ZAKUP	P1	DUGOGODIŠNJI ZAKUP POLJOPRIVREDNOG ZEMLJIŠTA U VLASNIŠTVU RH	10/03/2061	ZK-ORANICA
4124.	III SISAČKO-MOSLAVAČKA	JASENOVAC	UŠTICA	319015	852/2	1082	LIVADA	ZAKUP	P1	DUGOGODIŠNJI ZAKUP POLJOPRIVREDNOG ZEMLJIŠTA U VLASNIŠTVU RH	10/03/2061	
4125.	III SISAČKO-MOSLAVAČKA	JASENOVAC	UŠTICA	319015	870/1	3988	LIVADA	ZAKUP	P1	DUGOGODIŠNJI ZAKUP POLJOPRIVREDNOG ZEMLJIŠTA U VLASNIŠTVU RH	10/03/2061	
4126.	III SISAČKO-MOSLAVAČKA	JASENOVAC	UŠTICA	319015	871/2	2629	LIVADA	ZAKUP	P1 dio	DUGOGODIŠNJI ZAKUP POLJOPRIVREDNOG ZEMLJIŠTA U VLASNIŠTVU RH	10/03/2061	
4127.	III SISAČKO-MOSLAVAČKA	JASENOVAC	UŠTICA	319015	871/3	3747	LIVADA	ZAKUP		DUGOGODIŠNJI ZAKUP POLJOPRIVREDNOG ZEMLJIŠTA U VLASNIŠTVU RH	10/03/2061	

OPĆINA JASENOVAC: PRIKAZ RASPOLAGANJA PO KATASTARSKIM ČESTICAMA I OBLICIMA RASPOLAGANJA												
r.br	Županija	Općina	Katastarska općina naziv	Katastarska općina brojčana oznaka	Katastarska čestica broj	Katastarska čestica površina m²	Katastarska čestica način uporabe/ katastarska kultura	Katastarska čestica predviđeni oblik raspolaganja	Katastarska čestica specifičnosti	Katastarska čestica dosadašnji oblik raspolaganja	Katastarska čestica trajanje raspolaganja (do datuma)	NAPOMENA
1	2	3	4	5	6	7	8	9	10	11	12	13
4128.	III SISAČKO-MOSLAVAČKA	JASENOVAC	UŠTICA	319015	871/4	245	ŠUMA	ZAKUP	Obraslo, P1			PL-HRV. ŠUME; blok Klenov Bok
4129.	III SISAČKO-MOSLAVAČKA	JASENOVAC	UŠTICA	319015	871/5	324	LIVADA	ZAKUP	Obraslo, P1			blok Klenov Bok
4130.	III SISAČKO-MOSLAVAČKA	JASENOVAC	UŠTICA	319015	871/6	665	LIVADA	ZAKUP	Obraslo, P1 dio	DUGOGODIŠNJI ZAKUP POLJOPRI-VREDNOG ZEMLJI-ŠTA U VLASNIŠTVU RH	10/03/2061	blok Klenov Bok
4131.	III SISAČKO-MOSLAVAČKA	JASENOVAC	UŠTICA	319015	875/1	1503	LIVADA	ZAKUP	Obraslo	DUGOGODIŠNJI ZAKUP POLJOPRI-VREDNOG ZEMLJI-ŠTA U VLASNIŠTVU RH	10/03/2061	
4132.	III SISAČKO-MOSLAVAČKA	JASENOVAC	UŠTICA	319015	875/2	1065	LIVADA	ZAKUP	Obraslo	DUGOGODIŠNJI ZAKUP POLJOPRI-VREDNOG ZEMLJI-ŠTA U VLASNIŠTVU RH	10/03/2061	
4133.	III SISAČKO-MOSLAVAČKA	JASENOVAC	UŠTICA	319015	875/3	899	LIVADA	ZAKUP	Obraslo	DUGOGODIŠNJI ZAKUP POLJOPRI-VREDNOG ZEMLJI-ŠTA U VLASNIŠTVU RH	10/03/2061	blok Klenov Bok
4134.	III SISAČKO-MOSLAVAČKA	JASENOVAC	UŠTICA	319015	875/4	676	LIVADA	ZAKUP	Obraslo	DUGOGODIŠNJI ZAKUP POLJOPRI-VREDNOG ZEMLJI-ŠTA U VLASNIŠTVU RH	10/03/2061	blok Klenov Bok
4135.	III SISAČKO-MOSLAVAČKA	JASENOVAC	UŠTICA	319015	876/3	2586	LIVADA	ZAKUP	Obraslo	DUGOGODIŠNJI ZAKUP POLJOPRI-VREDNOG ZEMLJI-ŠTA U VLASNIŠTVU RH	10/03/2061	DJELOMIČNO JVD
4136.	III SISAČKO-MOSLAVAČKA	JASENOVAC	UŠTICA	319015	876/4	2082	LIVADA	ZAKUP	Obraslo	DUGOGODIŠNJI ZAKUP POLJOPRI-VREDNOG ZEMLJI-ŠTA U VLASNIŠTVU RH	10/03/2061	blok Klenov Bok
4137.	III SISAČKO-MOSLAVAČKA	JASENOVAC	UŠTICA	319015	879/2	2784	LIVADA	ZAKUP	Obraslo	DUGOGODIŠNJI ZAKUP POLJOPRI-VREDNOG ZEMLJI-ŠTA U VLASNIŠTVU RH	10/03/2061	blok Klenov Bok
4138.	III SISAČKO-MOSLAVAČKA	JASENOVAC	UŠTICA	319015	880	2302	LIVADA	ZAKUP	Obraslo	DUGOGODIŠNJI ZAKUP POLJOPRI-VREDNOG ZEMLJI-ŠTA U VLASNIŠTVU RH	10/03/2061	blok Klenov Bok
4139.	III SISAČKO-MOSLAVAČKA	JASENOVAC	UŠTICA	319015	881	6319	LIVADA	ZAKUP	Obraslo	DUGOGODIŠNJI ZAKUP POLJOPRI-VREDNOG ZEMLJI-ŠTA U VLASNIŠTVU RH	10/03/2061	blok Klenov Bok

OPĆINA JASENOVAC: PRIKAZ RASPOLAGANJA PO KATASTARSKIM ČESTICAMA I OBLICIMA RASPOLAGANJA												
r.br	Županija	Općina	Katastarska općina naziv	Katastarska općina brojčana oznaka	Katastarska čestica broj	Katastarska čestica površina m²	Katastarska čestica način uporabe/ katastarska kultura	Katastarska čestica predviđeni oblik raspolaganja	Katastarska čestica specifičnosti	Katastarska čestica dosadašnji oblik raspolaganja	Katastarska čestica trajanje raspolaganja (do datuma)	NAPOMENA
1	2	3	4	5	6	7	8	9	10	11	12	13
4140.	III SISAČKO-MOSLAVAČKA	JASENOVAC	UŠTICA	319015	882	1834	LIVADA	ZAKUP	Obraslo	DUGOGODIŠNJI ZAKUP POLJOPRI-VREDNOG ZEMLJI-ŠTA U VLASNIŠTVU RH	10/03/2061	blok Klenov Bok
4141.	III SISAČKO-MOSLAVAČKA	JASENOVAC	UŠTICA	319015	883	1464	LIVADA	ZAKUP	Obraslo	DUGOGODIŠNJI ZAKUP POLJOPRI-VREDNOG ZEMLJI-ŠTA U VLASNIŠTVU RH	10/03/2061	blok Klenov Bok
4142.	III SISAČKO-MOSLAVAČKA	JASENOVAC	UŠTICA	319015	884	1694	LIVADA	ZAKUP	Obraslo	DUGOGODIŠNJI ZAKUP POLJOPRI-VREDNOG ZEMLJI-ŠTA U VLASNIŠTVU RH	10/03/2061	blok Klenov Bok
4143.	III SISAČKO-MOSLAVAČKA	JASENOVAC	UŠTICA	319015	885	1831	LIVADA	ZAKUP	Obraslo	DUGOGODIŠNJI ZAKUP POLJOPRI-VREDNOG ZEMLJI-ŠTA U VLASNIŠTVU RH	10/03/2061	blok Klenov Bok
4144.	III SISAČKO-MOSLAVAČKA	JASENOVAC	UŠTICA	319015	886	1852	LIVADA	ZAKUP	Obraslo	DUGOGODIŠNJI ZAKUP POLJOPRI-VREDNOG ZEMLJI-ŠTA U VLASNIŠTVU RH	10/03/2061	blok Klenov Bok
4145.	III SISAČKO-MOSLAVAČKA	JASENOVAC	UŠTICA	319015	887	1575	LIVADA	ZAKUP	Obraslo	DUGOGODIŠNJI ZAKUP POLJOPRI-VREDNOG ZEMLJI-ŠTA U VLASNIŠTVU RH	10/03/2061	blok Klenov Bok
4146.	III SISAČKO-MOSLAVAČKA	JASENOVAC	UŠTICA	319015	888/1	899	LIVADA	ZAKUP	Obraslo	DUGOGODIŠNJI ZAKUP POLJOPRI-VREDNOG ZEMLJI-ŠTA U VLASNIŠTVU RH	10/03/2061	blok Klenov bok
4147.	III SISAČKO-MOSLAVAČKA	JASENOVAC	UŠTICA	319015	888/2	895	LIVADA	ZAKUP	Obraslo	DUGOGODIŠNJI ZAKUP POLJOPRI-VREDNOG ZEMLJI-ŠTA U VLASNIŠTVU RH	10/03/2061	blok Klenov bok
4148.	III SISAČKO-MOSLAVAČKA	JASENOVAC	UŠTICA	319015	889/1	910	LIVADA	ZAKUP	Obraslo	DUGOGODIŠNJI ZAKUP POLJOPRI-VREDNOG ZEMLJI-ŠTA U VLASNIŠTVU RH	10/03/2061	blok Klenov bok
4149.	III SISAČKO-MOSLAVAČKA	JASENOVAC	UŠTICA	319015	889/2	903	LIVADA	ZAKUP	Obraslo	DUGOGODIŠNJI ZAKUP POLJOPRI-VREDNOG ZEMLJI-ŠTA U VLASNIŠTVU RH	10/03/2061	blok Klenov bok
4150.	III SISAČKO-MOSLAVAČKA	JASENOVAC	UŠTICA	319015	893	3352	LIVADA	ZAKUP	Obraslo	DUGOGODIŠNJI ZAKUP POLJOPRI-VREDNOG ZEMLJI-ŠTA U VLASNIŠTVU RH	10/03/2061	blok Klenov Bok

OPĆINA JASENOVAC: PRIKAZ RASPOLAGANJA PO KATASTARSKIM ČESTICAMA I OBLICIMA RASPOLAGANJA												
r.br	Županija	Općina	Katastarska općina naziv	Katastarska općina brojčana oznaka	Katastarska čestica broj	Katastarska čestica površina m²	Katastarska čestica način uporabe/ katastarska kultura	Katastarska čestica predviđeni oblik raspolaganja	Katastarska čestica specifičnosti	Katastarska čestica dosadašnji oblik raspolaganja	Katastarska čestica trajanje raspolaganja (do datuma)	NAPOMENA
1	2	3	4	5	6	7	8	9	10	11	12	13
4151.	III SISAČKO-MOSLAVAČKA	JASENOVAC	UŠTICA	319015	895	3355	LIVADA	ZAKUP	Obraslo, P1 dio	DUGOGODIŠNJI ZAKUP POLJOPRI-VREDNOG ZEMLJI-ŠTA U VLASNIŠTVU RH	10/03/2061	blok Klenov Bok
4152.	III SISAČKO-MOSLAVAČKA	JASENOVAC	UŠTICA	319015	896	2546	LIVADA	ZAKUP	Nesređeno ZK, P1 dio			RH 1/2, ZK-oranica,blok Klenov Bok
4153.	III SISAČKO-MOSLAVAČKA	JASENOVAC	UŠTICA	319015	897	1047	LIVADA	ZAKUP	Nesređeno ZK			RH 1/2, ZK-oranica,blok Klenov Bok
4154.	III SISAČKO-MOSLAVAČKA	JASENOVAC	UŠTICA	319015	898	1349	LIVADA	ZAKUP	Obraslo	DUGOGODIŠNJI ZAKUP POLJOPRI-VREDNOG ZEMLJI-ŠTA U VLASNIŠTVU RH	10/03/2061	blok Klenov Bok
4155.	III SISAČKO-MOSLAVAČKA	JASENOVAC	UŠTICA	319015	899	4326	LIVADA	ZAKUP	Obraslo, P1 dio	DUGOGODIŠNJI ZAKUP POLJOPRI-VREDNOG ZEMLJI-ŠTA U VLASNIŠTVU RH	10/03/2061	blok Klenov Bok
4156.	III SISAČKO-MOSLAVAČKA	JASENOVAC	UŠTICA	319015	900	4841	LIVADA	ZAKUP	Obraslo, P1 dio	DUGOGODIŠNJI ZAKUP POLJOPRI-VREDNOG ZEMLJI-ŠTA U VLASNIŠTVU RH	10/03/2061	blok Klenov Bok
4157.	III SISAČKO-MOSLAVAČKA	JASENOVAC	UŠTICA	319015	901	662	LIVADA	ZAKUP	Obraslo	DUGOGODIŠNJI ZAKUP POLJOPRI-VREDNOG ZEMLJI-ŠTA U VLASNIŠTVU RH	10/03/2061	blok Klenov Bok
4158.	III SISAČKO-MOSLAVAČKA	JASENOVAC	UŠTICA	319015	902/2	2208	LIVADA	ZAKUP	Obraslo	DUGOGODIŠNJI ZAKUP POLJOPRI-VREDNOG ZEMLJI-ŠTA U VLASNIŠTVU RH	10/03/2061	blok Klenov Bok
4159.	III SISAČKO-MOSLAVAČKA	JASENOVAC	UŠTICA	319015	902/3	3316	LIVADA	ZAKUP	Obraslo	DUGOGODIŠNJI ZAKUP POLJOPRI-VREDNOG ZEMLJI-ŠTA U VLASNIŠTVU RH	10/03/2061	blok Klenov Bok
4160.	III SISAČKO-MOSLAVAČKA	JASENOVAC	UŠTICA	319015	902/5	2208	LIVADA	ZAKUP	Obraslo	DUGOGODIŠNJI ZAKUP POLJOPRI-VREDNOG ZEMLJI-ŠTA U VLASNIŠTVU RH	10/03/2061	blok Klenov Bok
4161.	III SISAČKO-MOSLAVAČKA	JASENOVAC	UŠTICA	319015	905/1	5128	LIVADA	ZAKUP	Obraslo	DUGOGODIŠNJI ZAKUP POLJOPRI-VREDNOG ZEMLJI-ŠTA U VLASNIŠTVU RH	10/03/2061	blok Klenov Bok

OPĆINA JASENOVAC: PRIKAZ RASPOLAGANJA PO KATASTARSKIM ČESTICAMA I OBLICIMA RASPOLAGANJA												
r.br	Županija	Općina	Katastarska općina naziv	Katastarska općina brojčana oznaka	Katastarska čestica broj	Katastarska čestica površina m²	Katastarska čestica način uporabe/ katastarska kultura	Katastarska čestica predviđeni oblik raspolaganja	Katastarska čestica specifičnosti	Katastarska čestica dosadašnji oblik raspolaganja	Katastarska čestica trajanje raspolaganja (do datuma)	NAPOMENA
1	2	3	4	5	6	7	8	9	10	11	12	13
4162.	III SISAČKO-MOSLAVAČKA	JASENOVAC	UŠTICA	319015	905/2	2877	LIVADA	ZAKUP	Obraslo	DUGOGODIŠNJI ZAKUP POLJOPRIVREDNOG ZEMLJIŠTA U VLASNIŠTVU RH	10/03/2061	blok Klenov Bok
4163.	III SISAČKO-MOSLAVAČKA	JASENOVAC	UŠTICA	319015	906	4477	ORANICA	ZAKUP	Obraslo	DUGOGODIŠNJI ZAKUP POLJOPRIVREDNOG ZEMLJIŠTA U VLASNIŠTVU RH	10/03/2061	blok Klenov Bok
4164.	III SISAČKO-MOSLAVAČKA	JASENOVAC	UŠTICA	319015	907/1	1492	LIVADA	ZAKUP	Obraslo, P1 dio	DUGOGODIŠNJI ZAKUP POLJOPRIVREDNOG ZEMLJIŠTA U VLASNIŠTVU RH	10/03/2061	blok Klenov Bok
4165.	III SISAČKO-MOSLAVAČKA	JASENOVAC	UŠTICA	319015	907/2	4477	ORANICA	ZAKUP	Obraslo, P1 dio	DUGOGODIŠNJI ZAKUP POLJOPRIVREDNOG ZEMLJIŠTA U VLASNIŠTVU RH	10/03/2061	blok Klenov Bok
4166.	III SISAČKO-MOSLAVAČKA	JASENOVAC	UŠTICA	319015	907/3	1489	ORANICA	ZAKUP	Obraslo, P1 dio	DUGOGODIŠNJI ZAKUP POLJOPRIVREDNOG ZEMLJIŠTA U VLASNIŠTVU RH	10/03/2061	blok Klenov Bok
4167.	III SISAČKO-MOSLAVAČKA	JASENOVAC	UŠTICA	319015	908/1	5740	ORANICA	ZAKUP	Obraslo, P1 dio	DUGOGODIŠNJI ZAKUP POLJOPRIVREDNOG ZEMLJIŠTA U VLASNIŠTVU RH	10/03/2061	blok Klenov Bok
4168.	III SISAČKO-MOSLAVAČKA	JASENOVAC	UŠTICA	319015	908/2	2927	ORANICA	ZAKUP	Obraslo, P1 dio	DUGOGODIŠNJI ZAKUP POLJOPRIVREDNOG ZEMLJIŠTA U VLASNIŠTVU RH	10/03/2061	blok Klenov Bok
4169.	III SISAČKO-MOSLAVAČKA	JASENOVAC	UŠTICA	319015	913	2230	LIVADA	ZAKUP	Obraslo, P1 dio	DUGOGODIŠNJI ZAKUP POLJOPRIVREDNOG ZEMLJIŠTA U VLASNIŠTVU RH	10/03/2061	blok Klenov Bok
4170.	III SISAČKO-MOSLAVAČKA	JASENOVAC	UŠTICA	319015	914	1216	LIVADA	ZAKUP	Obraslo	DUGOGODIŠNJI ZAKUP POLJOPRIVREDNOG ZEMLJIŠTA U VLASNIŠTVU RH	10/03/2061	blok Klenov Bok
4171.	III SISAČKO-MOSLAVAČKA	JASENOVAC	UŠTICA	319015	917/1	3212	LIVADA	ZAKUP	Obraslo, P1 dio	DUGOGODIŠNJI ZAKUP POLJOPRIVREDNOG ZEMLJIŠTA U VLASNIŠTVU RH	10/03/2061	blok Klenov Bok
4172.	III SISAČKO-MOSLAVAČKA	JASENOVAC	UŠTICA	319015	917/2	3212	LIVADA	ZAKUP	Obraslo, P1 dio	DUGOGODIŠNJI ZAKUP POLJOPRIVREDNOG ZEMLJIŠTA U VLASNIŠTVU RH	10/03/2061	blok Klenov Bok

OPĆINA JASENOVAC: PRIKAZ RASPOLAGANJA PO KATASTARSKIM ČESTICAMA I OBLICIMA RASPOLAGANJA												
r.br	Županija	Općina	Katastarska općina naziv	Katastarska općina brojčana oznaka	Katastarska čestica broj	Katastarska čestica površina m²	Katastarska čestica način uporabe/ katastarska kultura	Katastarska čestica predviđeni oblik raspolaganja	Katastarska čestica specifičnosti	Katastarska čestica dosadašnji oblik raspolaganja	Katastarska čestica trajanje raspolaganja (do datuma)	NAPOMENA
1	2	3	4	5	6	7	8	9	10	11	12	13
4173.	III SISAČKO-MOSLAVAČKA	JASENOVAC	UŠTICA	319015	918/1	1705	LIVADA	ZAKUP	Obraslo, P1 dio	DUGOGODIŠNJI ZAKUP POLJOPRIVREDNOG ZEMLJIŠTA U VLASNIŠTVU RH	10/03/2061	blok Klenov Bok
4174.	III SISAČKO-MOSLAVAČKA	JASENOVAC	UŠTICA	319015	918/2	1705	LIVADA	ZAKUP	Obraslo, P1 dio	DUGOGODIŠNJI ZAKUP POLJOPRIVREDNOG ZEMLJIŠTA U VLASNIŠTVU RH	10/03/2061	blok Klenov Bok
4175.	III SISAČKO-MOSLAVAČKA	JASENOVAC	UŠTICA	319015	919	4355	LIVADA	ZAKUP	Obraslo, P1 dio	DUGOGODIŠNJI ZAKUP POLJOPRIVREDNOG ZEMLJIŠTA U VLASNIŠTVU RH	10/03/2061	blok Klenov Bok
4176.	III SISAČKO-MOSLAVAČKA	JASENOVAC	UŠTICA	319015	920/1	2374	LIVADA	ZAKUP	Obraslo, P1 dio	DUGOGODIŠNJI ZAKUP POLJOPRIVREDNOG ZEMLJIŠTA U VLASNIŠTVU RH	10/03/2061	blok Klenov Bok
4177.	III SISAČKO-MOSLAVAČKA	JASENOVAC	UŠTICA	319015	920/2	1187	LIVADA	ZAKUP	Obraslo, P1 dio	DUGOGODIŠNJI ZAKUP POLJOPRIVREDNOG ZEMLJIŠTA U VLASNIŠTVU RH	10/03/2061	blok Klenov Bok
4178.	III SISAČKO-MOSLAVAČKA	JASENOVAC	UŠTICA	319015	920/3	1183	LIVADA	ZAKUP	Obraslo, P1 dio	DUGOGODIŠNJI ZAKUP POLJOPRIVREDNOG ZEMLJIŠTA U VLASNIŠTVU RH	10/03/2061	blok Klenov Bok
4179.	III SISAČKO-MOSLAVAČKA	JASENOVAC	UŠTICA	319015	921	2215	LIVADA	ZAKUP	Obraslo, P1 dio	DUGOGODIŠNJI ZAKUP POLJOPRIVREDNOG ZEMLJIŠTA U VLASNIŠTVU RH	10/03/2061	blok Klenov Bok
4180.	III SISAČKO-MOSLAVAČKA	JASENOVAC	UŠTICA	319015	922	3794	LIVADA	ZAKUP	Obraslo, P1 dio	DUGOGODIŠNJI ZAKUP POLJOPRIVREDNOG ZEMLJIŠTA U VLASNIŠTVU RH	10/03/2061	blok Klenov Bok
4181.	III SISAČKO-MOSLAVAČKA	JASENOVAC	UŠTICA	319015	923	4344	LIVADA	ZAKUP	Obraslo, P1 dio	DUGOGODIŠNJI ZAKUP POLJOPRIVREDNOG ZEMLJIŠTA U VLASNIŠTVU RH	10/03/2061	blok Klenov Bok
4182.	III SISAČKO-MOSLAVAČKA	JASENOVAC	UŠTICA	319015	924	9196	LIVADA	ZAKUP	Obraslo, P1 dio	DUGOGODIŠNJI ZAKUP POLJOPRIVREDNOG ZEMLJIŠTA U VLASNIŠTVU RH	10/03/2061	blok Klenov Bok
4183.	III SISAČKO-MOSLAVAČKA	JASENOVAC	UŠTICA	319015	925	3873	LIVADA	ZAKUP	Obraslo	DUGOGODIŠNJI ZAKUP POLJOPRIVREDNOG ZEMLJIŠTA U VLASNIŠTVU RH	10/03/2061	blok Klenov Bok

OPĆINA JASENOVAC: PRIKAZ RASPOLAGANJA PO KATASTARSKIM ČESTICAMA I OBLICIMA RASPOLAGANJA												
r.br	Županija	Općina	Katastarska općina naziv	Katastarska općina brojčana oznaka	Katastarska čestica broj	Katastarska čestica površina m²	Katastarska čestica način uporabe/ katastarska kultura	Katastarska čestica predviđeni oblik raspolaganja	Katastarska čestica specifičnosti	Katastarska čestica dosadašnji oblik raspolaganja	Katastarska čestica trajanje raspolaganja (do datuma)	NAPOMENA
1	2	3	4	5	6	7	8	9	10	11	12	13
4184.	III SISAČKO-MOSLAVAČKA	JASENOVAC	UŠTICA	319015	926	8624	LIVADA	ZAKUP	Obraslo	DUGOGODIŠNJI ZAKUP POLJOPRIVREDNOG ZEMLJIŠTA U VLASNIŠTVU RH	10/03/2061	blok Klenov Bok
4185.	III SISAČKO-MOSLAVAČKA	JASENOVAC	UŠTICA	319015	927	5341	LIVADA	ZAKUP	Obraslo	DUGOGODIŠNJI ZAKUP POLJOPRIVREDNOG ZEMLJIŠTA U VLASNIŠTVU RH	10/03/2061	blok Klenov Bok
4186.	III SISAČKO-MOSLAVAČKA	JASENOVAC	UŠTICA	319015	928	8243	LIVADA	ZAKUP	Obraslo, P1 dio	DUGOGODIŠNJI ZAKUP POLJOPRIVREDNOG ZEMLJIŠTA U VLASNIŠTVU RH	10/03/2061	blok Klenov Bok
4187.	III SISAČKO-MOSLAVAČKA	JASENOVAC	UŠTICA	319015	930	7775	LIVADA	ZAKUP	Obraslo, P1 dio	DUGOGODIŠNJI ZAKUP POLJOPRIVREDNOG ZEMLJIŠTA U VLASNIŠTVU RH	10/03/2061	blok Klenov Bok; DJELOMIČNO JVD
4188.	III SISAČKO-MOSLAVAČKA	JASENOVAC	UŠTICA	319015	932	1115	LIVADA	ZAKUP	Obraslo, P1 dio			RH 3/5, blok Klenov Bok; DJELOMIČNO JVD
4189.	III SISAČKO-MOSLAVAČKA	JASENOVAC	UŠTICA	319015	933	2233	LIVADA	ZAKUP	Obraslo, P1 dio			RH 3/5, blok Klenov Bok; DJELOMIČNO JVD
4190.	III SISAČKO-MOSLAVAČKA	JASENOVAC	UŠTICA	319015	934/3	2215	LIVADA	ZAKUP	Obraslo	DUGOGODIŠNJI ZAKUP POLJOPRIVREDNOG ZEMLJIŠTA U VLASNIŠTVU RH	10/03/2061	blok Klenov bok; DJELOMIČNO JVD
4191.	III SISAČKO-MOSLAVAČKA	JASENOVAC	UŠTICA	319015	934/4	2212	LIVADA	ZAKUP	Obraslo	DUGOGODIŠNJI ZAKUP POLJOPRIVREDNOG ZEMLJIŠTA U VLASNIŠTVU RH	10/03/2061	blok Klenov bok; DJELOMIČNO JVD
4192.	III SISAČKO-MOSLAVAČKA	JASENOVAC	UŠTICA	319015	935	5930	LIVADA	ZAKUP	Obraslo	DUGOGODIŠNJI ZAKUP POLJOPRIVREDNOG ZEMLJIŠTA U VLASNIŠTVU RH	10/03/2061	blok Klenov bok; DJELOMIČNO JVD
4193.	III SISAČKO-MOSLAVAČKA	JASENOVAC	UŠTICA	319015	936	5502	LIVADA	ZAKUP	Obraslo	DUGOGODIŠNJI ZAKUP POLJOPRIVREDNOG ZEMLJIŠTA U VLASNIŠTVU RH	10/03/2061	blok Klenov bok; DJELOMIČNO JVD
4194.	III SISAČKO-MOSLAVAČKA	JASENOVAC	UŠTICA	319015	937	3406	LIVADA	ZAKUP	Obraslo	DUGOGODIŠNJI ZAKUP POLJOPRIVREDNOG ZEMLJIŠTA U VLASNIŠTVU RH	10/03/2061	blok Klenov bok; DJELOMIČNO JVD

OPĆINA JASENOVAC: PRIKAZ RASPOLAGANJA PO KATASTARSKIM ČESTICAMA I OBLICIMA RASPOLAGANJA												
r.br	Županija	Općina	Katastarska općina naziv	Katastarska općina brojčana oznaka	Katastarska čestica broj	Katastarska čestica površina m²	Katastarska čestica način uporabe/ katastarska kultura	Katastarska čestica predviđeni oblik raspolaganja	Katastarska čestica specifičnosti	Katastarska čestica dosadašnji oblik raspolaganja	Katastarska čestica trajanje raspolaganja (do datuma)	NAPOMENA
1	2	3	4	5	6	7	8	9	10	11	12	13
4195.	III SISAČKO-MOSLAVAČKA	JASENOVAC	UŠTICA	319015	939	3643	LIVADA	ZAKUP	Obraslo	DUGOGODIŠNJI ZAKUP POLJOPRI-VREDNOG ZEMLJI-ŠTA U VLASNIŠTVU RH	10/03/2061	PL-fiz.osoba, blok Klenov Bok; DJELOMIČNO JVD
4196.	III SISAČKO-MOSLAVAČKA	JASENOVAC	UŠTICA	319015	940	971	LIVADA	ZAKUP	Obraslo	DUGOGODIŠNJI ZAKUP POLJOPRI-VREDNOG ZEMLJI-ŠTA U VLASNIŠTVU RH	10/03/2061	blok Klenov Bok
4197.	III SISAČKO-MOSLAVAČKA	JASENOVAC	UŠTICA	319015	941/1	3287	LIVADA	ZAKUP	Obraslo	DUGOGODIŠNJI ZAKUP POLJOPRI-VREDNOG ZEMLJI-ŠTA U VLASNIŠTVU RH	10/03/2061	blok Klenov Bok; DJELOMIČNO JVD
4198.	III SISAČKO-MOSLAVAČKA	JASENOVAC	UŠTICA	319015	941/2	3291	LIVADA	ZAKUP	Obraslo	DUGOGODIŠNJI ZAKUP POLJOPRI-VREDNOG ZEMLJI-ŠTA U VLASNIŠTVU RH	10/03/2061	blok Klenov Bok; DJELOMIČNO JVD
4199.	III SISAČKO-MOSLAVAČKA	JASENOVAC	UŠTICA	319015	942/1	2183	LIVADA	ZAKUP	Obraslo	DUGOGODIŠNJI ZAKUP POLJOPRI-VREDNOG ZEMLJI-ŠTA U VLASNIŠTVU RH	10/03/2061	blok Klenov Bok; DJELOMIČNO JVD
4200.	III SISAČKO-MOSLAVAČKA	JASENOVAC	UŠTICA	319015	942/2	2183	LIVADA	ZAKUP	Obraslo	DUGOGODIŠNJI ZAKUP POLJOPRI-VREDNOG ZEMLJI-ŠTA U VLASNIŠTVU RH	10/03/2061	blok Klenov Bok; DJELOMIČNO JVD
4201.	III SISAČKO-MOSLAVAČKA	JASENOVAC	UŠTICA	319015	942/3	2183	LIVADA	ZAKUP	Obraslo	DUGOGODIŠNJI ZAKUP POLJOPRI-VREDNOG ZEMLJI-ŠTA U VLASNIŠTVU RH	10/03/2061	blok Klenov Bok; DJELOMIČNO JVD
4202.	III SISAČKO-MOSLAVAČKA	JASENOVAC	UŠTICA	319015	943	2967	LIVADA	ZAKUP	Obraslo	DUGOGODIŠNJI ZAKUP POLJOPRI-VREDNOG ZEMLJI-ŠTA U VLASNIŠTVU RH	10/03/2061	blok Klenov Bok; DJELOMIČNO JVD
4203.	III SISAČKO-MOSLAVAČKA	JASENOVAC	UŠTICA	319015	944	3334	LIVADA	ZAKUP	Obraslo	DUGOGODIŠNJI ZAKUP POLJOPRI-VREDNOG ZEMLJI-ŠTA U VLASNIŠTVU RH	10/03/2061	blok Klenov Bok; DJELOMIČNO JVD
4204.	III SISAČKO-MOSLAVAČKA	JASENOVAC	UŠTICA	319015	945	2413	LIVADA	ZAKUP	Obraslo	DUGOGODIŠNJI ZAKUP POLJOPRI-VREDNOG ZEMLJI-ŠTA U VLASNIŠTVU RH	10/03/2061	blok Klenov Bok; DJELOMIČNO JVD
4205.	III SISAČKO-MOSLAVAČKA	JASENOVAC	UŠTICA	319015	946	435	LIVADA	ZAKUP	Obraslo	DUGOGODIŠNJI ZAKUP POLJOPRI-VREDNOG ZEMLJI-ŠTA U VLASNIŠTVU RH	10/03/2061	blok Klenov Bok; DJELOMIČNO JVD

OPĆINA JASENOVAC: PRIKAZ RASPOLAGANJA PO KATASTARSKIM ČESTICAMA I OBLICIMA RASPOLAGANJA												
r.br	Županija	Općina	Katastarska općina naziv	Katastarska općina brojčana oznaka	Katastarska čestica broj	Katastarska čestica površina m²	Katastarska čestica način uporabe/ katastarska kultura	Katastarska čestica predviđeni oblik raspolaganja	Katastarska čestica specifičnosti	Katastarska čestica dosadašnji oblik raspolaganja	Katastarska čestica trajanje raspolaganja (do datuma)	NAPOMENA
1	2	3	4	5	6	7	8	9	10	11	12	13
4206.	III SISAČKO-MOSLAVAČKA	JASENOVAC	UŠTICA	319015	947	3363	LIVADA	ZAKUP	Obraslo	DUGOGODIŠNJI ZAKUP POLJOPRI-VREDNOG ZEMLJI-ŠTA U VLASNIŠTVU RH	10/03/2061	blok Klenov Bok; DJELOMIČNO JVD
4207.	III SISAČKO-MOSLAVAČKA	JASENOVAC	UŠTICA	319015	948	4236	LIVADA	ZAKUP	Obraslo	DUGOGODIŠNJI ZAKUP POLJOPRI-VREDNOG ZEMLJI-ŠTA U VLASNIŠTVU RH	10/03/2061	blok Klenov blok
4208.	III SISAČKO-MOSLAVAČKA	JASENOVAC	UŠTICA	319015	949	1766	LIVADA	ZAKUP	Obraslo	DUGOGODIŠNJI ZAKUP POLJOPRI-VREDNOG ZEMLJI-ŠTA U VLASNIŠTVU RH	10/03/2061	blok Klenov blok
4209.	III SISAČKO-MOSLAVAČKA	JASENOVAC	UŠTICA	319015	950	1884	LIVADA	ZAKUP	Obraslo	DUGOGODIŠNJI ZAKUP POLJOPRI-VREDNOG ZEMLJI-ŠTA U VLASNIŠTVU RH	10/03/2061	blok Klenov blok
4210.	III SISAČKO-MOSLAVAČKA	JASENOVAC	UŠTICA	319015	951	4618	LIVADA	ZAKUP	Obraslo	DUGOGODIŠNJI ZAKUP POLJOPRI-VREDNOG ZEMLJI-ŠTA U VLASNIŠTVU RH	10/03/2061	blok Klenov blok
4211.	III SISAČKO-MOSLAVAČKA	JASENOVAC	UŠTICA	319015	952/1	5337	LIVADA	ZAKUP	Obraslo	DUGOGODIŠNJI ZAKUP POLJOPRI-VREDNOG ZEMLJI-ŠTA U VLASNIŠTVU RH	10/03/2061	blok Klenov blok
4212.	III SISAČKO-MOSLAVAČKA	JASENOVAC	UŠTICA	319015	952/2	2719	LIVADA	ZAKUP	Obraslo	DUGOGODIŠNJI ZAKUP POLJOPRI-VREDNOG ZEMLJI-ŠTA U VLASNIŠTVU RH	10/03/2061	blok Klenov blok
4213.	III SISAČKO-MOSLAVAČKA	JASENOVAC	UŠTICA	319015	952/3	2719	LIVADA	ZAKUP	Obraslo	DUGOGODIŠNJI ZAKUP POLJOPRI-VREDNOG ZEMLJI-ŠTA U VLASNIŠTVU RH	10/03/2061	blok Klenov blok
4214.	III SISAČKO-MOSLAVAČKA	JASENOVAC	UŠTICA	319015	953	3319	LIVADA	ZAKUP	Obraslo	DUGOGODIŠNJI ZAKUP POLJOPRI-VREDNOG ZEMLJI-ŠTA U VLASNIŠTVU RH	10/03/2061	blok Klenov blok
4215.	III SISAČKO-MOSLAVAČKA	JASENOVAC	UŠTICA	319015	955/1	3533	ORANICA	ZAKUP	Obraslo	DUGOGODIŠNJI ZAKUP POLJOPRI-VREDNOG ZEMLJI-ŠTA U VLASNIŠTVU RH	10/03/2061	blok Klenov blok
4216.	III SISAČKO-MOSLAVAČKA	JASENOVAC	UŠTICA	319015	955/2	3534	LIVADA	ZAKUP	Obraslo	DUGOGODIŠNJI ZAKUP POLJOPRI-VREDNOG ZEMLJI-ŠTA U VLASNIŠTVU RH	10/03/2061	blok Klenov blok

OPĆINA JASENOVAC: PRIKAZ RASPOLAGANJA PO KATASTARSKIM ČESTICAMA I OBLICIMA RASPOLAGANJA												
r.br	Županija	Općina	Katastarska općina naziv	Katastarska općina brojčana oznaka	Katastarska čestica broj	Katastarska čestica površina m²	Katastarska čestica način uporabe/ katastarska kultura	Katastarska čestica predviđeni oblik raspolaganja	Katastarska čestica specifičnosti	Katastarska čestica dosadašnji oblik raspolaganja	Katastarska čestica trajanje raspolaganja (do datuma)	NAPOMENA
1	2	3	4	5	6	7	8	9	10	11	12	13
4217.	III SISAČKO-MOSLAVAČKA	JASENOVAC	UŠTICA	319015	956	385	LIVADA	ZAKUP	Obraslo	DUGOGODIŠNJI ZAKUP POLJOPRI-VREDNOG ZEMLJI-ŠTA U VLASNIŠTVU RH	10/03/2061	blok Klenov blok
4218.	III SISAČKO-MOSLAVAČKA	JASENOVAC	UŠTICA	319015	957	2100	LIVADA	ZAKUP	Obraslo	DUGOGODIŠNJI ZAKUP POLJOPRI-VREDNOG ZEMLJI-ŠTA U VLASNIŠTVU RH	10/03/2061	blok Klenov blok
4219.	III SISAČKO-MOSLAVAČKA	JASENOVAC	UŠTICA	319015	958	3208	LIVADA	ZAKUP	Obraslo	DUGOGODIŠNJI ZAKUP POLJOPRI-VREDNOG ZEMLJI-ŠTA U VLASNIŠTVU RH	10/03/2061	blok Klenov blok
4220.	III SISAČKO-MOSLAVAČKA	JASENOVAC	UŠTICA	319015	959	1226	LIVADA	ZAKUP	Obraslo	DUGOGODIŠNJI ZAKUP POLJOPRI-VREDNOG ZEMLJI-ŠTA U VLASNIŠTVU RH	10/03/2061	blok Klenov blok
4221.	III SISAČKO-MOSLAVAČKA	JASENOVAC	UŠTICA	319015	960	885	LIVADA	ZAKUP	Obraslo	DUGOGODIŠNJI ZAKUP POLJOPRI-VREDNOG ZEMLJI-ŠTA U VLASNIŠTVU RH	10/03/2061	blok Klenov blok
4222.	III SISAČKO-MOSLAVAČKA	JASENOVAC	UŠTICA	319015	961	8113	LIVADA	ZAKUP	Obraslo	DUGOGODIŠNJI ZAKUP POLJOPRI-VREDNOG ZEMLJI-ŠTA U VLASNIŠTVU RH	10/03/2061	blok Klenov blok
4223.	III SISAČKO-MOSLAVAČKA	JASENOVAC	UŠTICA	319015	962	6200	LIVADA	ZAKUP	Obraslo	DUGOGODIŠNJI ZAKUP POLJOPRI-VREDNOG ZEMLJI-ŠTA U VLASNIŠTVU RH	10/03/2061	blok Klenov blok
4224.	III SISAČKO-MOSLAVAČKA	JASENOVAC	UŠTICA	319015	963	3102	LIVADA	ZAKUP	Obraslo	DUGOGODIŠNJI ZAKUP POLJOPRI-VREDNOG ZEMLJI-ŠTA U VLASNIŠTVU RH	10/03/2061	blok Klenov blok
4225.	III SISAČKO-MOSLAVAČKA	JASENOVAC	UŠTICA	319015	963	3102	LIVADA	ZAKUP	Obraslo	DUGOGODIŠNJI ZAKUP POLJOPRI-VREDNOG ZEMLJI-ŠTA U VLASNIŠTVU RH	10/03/2061	blok Klenov blok
4226.	III SISAČKO-MOSLAVAČKA	JASENOVAC	UŠTICA	319015	964/2	2604	LIVADA	ZAKUP	Obraslo	DUGOGODIŠNJI ZAKUP POLJOPRI-VREDNOG ZEMLJI-ŠTA U VLASNIŠTVU RH	10/03/2061	blok Klenov blok
4227.	III SISAČKO-MOSLAVAČKA	JASENOVAC	UŠTICA	319015	965/1	2510	LIVADA	ZAKUP	Obraslo, P1 dio	DUGOGODIŠNJI ZAKUP POLJOPRI-VREDNOG ZEMLJI-ŠTA U VLASNIŠTVU RH	10/03/2061	blok Klenov blok

OPĆINA JASENOVAC: PRIKAZ RASPOLAGANJA PO KATASTARSKIM ČESTICAMA I OBLICIMA RASPOLAGANJA												
r.br	Županija	Općina	Katastarska općina naziv	Katastarska općina brojčana oznaka	Katastarska čestica broj	Katastarska čestica površina m²	Katastarska čestica način uporabe/ katastarska kultura	Katastarska čestica predviđeni oblik raspolaganja	Katastarska čestica specifičnosti	Katastarska čestica dosadašnji oblik raspolaganja	Katastarska čestica trajanje raspolaganja (do datuma)	NAPOMENA
1	2	3	4	5	6	7	8	9	10	11	12	13
4228.	III SISAČKO-MOSLAVAČKA	JASENOVAC	UŠTICA	319015	965/2	2507	LIVADA	ZAKUP	Obraslo, P1 dio	DUGOGODIŠNJI ZAKUP POLJOPRIVREDNOG ZEMLJIŠTA U VLASNIŠTVU RH	10/03/2061	blok Klenov blok
4229.	III SISAČKO-MOSLAVAČKA	JASENOVAC	UŠTICA	319015	966	662	ORANICA	ZAKUP	Obraslo, P1	DUGOGODIŠNJI ZAKUP POLJOPRIVREDNOG ZEMLJIŠTA U VLASNIŠTVU RH	10/03/2061	blok Klenov blok
4230.	III SISAČKO-MOSLAVAČKA	JASENOVAC	UŠTICA	319015	967	4564	ORANICA	ZAKUP	Obraslo, P1	DUGOGODIŠNJI ZAKUP POLJOPRIVREDNOG ZEMLJIŠTA U VLASNIŠTVU RH	10/03/2061	blok Klenov blok
4231.	III SISAČKO-MOSLAVAČKA	JASENOVAC	UŠTICA	319015	969	2463	LIVADA	ZAKUP	Obraslo, P1	DUGOGODIŠNJI ZAKUP POLJOPRIVREDNOG ZEMLJIŠTA U VLASNIŠTVU RH	10/03/2061	blok Klenov blok
4232.	III SISAČKO-MOSLAVAČKA	JASENOVAC	UŠTICA	319015	970	4535	LIVADA	ZAKUP	Obraslo, uz MSP, P1 dio	DUGOGODIŠNJI ZAKUP POLJOPRIVREDNOG ZEMLJIŠTA U VLASNIŠTVU RH	10/03/2061	blok Klenov blok
4233.	III SISAČKO-MOSLAVAČKA	JASENOVAC	UŠTICA	319015	971	4815	LIVADA	ZAKUP	Obraslo, uz MSP, P1 dio	DUGOGODIŠNJI ZAKUP POLJOPRIVREDNOG ZEMLJIŠTA U VLASNIŠTVU RH	10/03/2061	blok Klenov blok
4234.	III SISAČKO-MOSLAVAČKA	JASENOVAC	UŠTICA	319015	972	3420	ORANICA	ZAKUP	Obraslo, uz MSP, P1 dio	DUGOGODIŠNJI ZAKUP POLJOPRIVREDNOG ZEMLJIŠTA U VLASNIŠTVU RH	10/03/2061	blok Klenov blok
4235.	III SISAČKO-MOSLAVAČKA	JASENOVAC	UŠTICA	319015	973	3424	LIVADA	ZAKUP	Obraslo, uz MSP			RH 1/2blok Klenov Bok
4236.	III SISAČKO-MOSLAVAČKA	JASENOVAC	UŠTICA	319015	974	3424	LIVADA	ZAKUP	Obraslo, uz MSP			blok Klenov Bok
4237.	III SISAČKO-MOSLAVAČKA	JASENOVAC	UŠTICA	319015	975/1	4477	LIVADA	ZAKUP	Obraslo, uz MSP	DUGOGODIŠNJI ZAKUP POLJOPRIVREDNOG ZEMLJIŠTA U VLASNIŠTVU RH	10/03/2061	blok Klenov bok
4238.	III SISAČKO-MOSLAVAČKA	JASENOVAC	UŠTICA	319015	976/2	3812	LIVADA	ZAKUP	Obraslo, uz MSP	DUGOGODIŠNJI ZAKUP POLJOPRIVREDNOG ZEMLJIŠTA U VLASNIŠTVU RH	10/03/2061	blok Klenov bok
4239.	III SISAČKO-MOSLAVAČKA	JASENOVAC	UŠTICA	319015	979	1065	LIVADA	ZAKUP	Obraslo	DUGOGODIŠNJI ZAKUP POLJOPRIVREDNOG ZEMLJIŠTA U VLASNIŠTVU RH	10/03/2061	blok Klenov blok

OPĆINA JASENOVAC: PRIKAZ RASPOLAGANJA PO KATASTARSKIM ČESTICAMA I OBLICIMA RASPOLAGANJA												
r.br	Županija	Općina	Katastarska općina naziv	Katastarska općina brojčana oznaka	Katastarska čestica broj	Katastarska čestica površina m²	Katastarska čestica način uporabe/ katastarska kultura	Katastarska čestica predviđeni oblik raspolaganja	Katastarska čestica specifičnosti	Katastarska čestica dosadašnji oblik raspolaganja	Katastarska čestica trajanje raspolaganja (do datuma)	NAPOMENA
1	2	3	4	5	6	7	8	9	10	11	12	13
4240.	III SISAČKO-MOSLAVAČKA	JASENOVAC	UŠTICA	319015	980	4841	LIVADA	ZAKUP	Obraslo	DUGOGODIŠNJI ZAKUP POLJOPRI-VREDNOG ZEMLJI-ŠTA U VLASNIŠTVU RH	10/03/2061	blok Klenov blok
4241.	III SISAČKO-MOSLAVAČKA	JASENOVAC	UŠTICA	319015	981/1	1003	LIVADA	ZAKUP	Obraslo	DUGOGODIŠNJI ZAKUP POLJOPRI-VREDNOG ZEMLJI-ŠTA U VLASNIŠTVU RH	10/03/2061	blok Klenov blok
4242.	III SISAČKO-MOSLAVAČKA	JASENOVAC	UŠTICA	319015	981/3	1007	LIVADA	ZAKUP	Obraslo	DUGOGODIŠNJI ZAKUP POLJOPRI-VREDNOG ZEMLJI-ŠTA U VLASNIŠTVU RH	10/03/2061	blok Klenov blok
4243.	III SISAČKO-MOSLAVAČKA	JASENOVAC	UŠTICA	319015	982	5089	LIVADA	ZAKUP	Obraslo	DUGOGODIŠNJI ZAKUP POLJOPRI-VREDNOG ZEMLJI-ŠTA U VLASNIŠTVU RH	10/03/2061	blok Klenov blok
4244.	III SISAČKO-MOSLAVAČKA	JASENOVAC	UŠTICA	319015	983	2769	LIVADA	ZAKUP	Obraslo	DUGOGODIŠNJI ZAKUP POLJOPRI-VREDNOG ZEMLJI-ŠTA U VLASNIŠTVU RH	10/03/2061	blok Klenov blok
4245.	III SISAČKO-MOSLAVAČKA	JASENOVAC	UŠTICA	319015	986	6017	ORANICA	ZAKUP	Obraslo	DUGOGODIŠNJI ZAKUP POLJOPRI-VREDNOG ZEMLJI-ŠTA U VLASNIŠTVU RH	10/03/2061	blok Klenov blok
4246.	III SISAČKO-MOSLAVAČKA	JASENOVAC	UŠTICA	319015	987	8210	ORANICA	ZAKUP	Obraslo	DUGOGODIŠNJI ZAKUP POLJOPRI-VREDNOG ZEMLJI-ŠTA U VLASNIŠTVU RH	10/03/2061	blok Klenov blok
4247.	III SISAČKO-MOSLAVAČKA	JASENOVAC	UŠTICA	319015	989/1	3042	ORANICA	ZAKUP		DUGOGODIŠNJI ZAKUP POLJOPRI-VREDNOG ZEMLJI-ŠTA U VLASNIŠTVU RH	10/03/2061	ZK livada; blok Klenov blok
4248.	III SISAČKO-MOSLAVAČKA	JASENOVAC	UŠTICA	319015	989/2	3122	LIVADA	ZAKUP	Obraslo	DUGOGODIŠNJI ZAKUP POLJOPRI-VREDNOG ZEMLJI-ŠTA U VLASNIŠTVU RH	10/03/2061	blok Klenov bok
4249.	III SISAČKO-MOSLAVAČKA	JASENOVAC	UŠTICA	319015	989/3	3140	ORANICA	ZAKUP	Obraslo	DUGOGODIŠNJI ZAKUP POLJOPRI-VREDNOG ZEMLJI-ŠTA U VLASNIŠTVU RH	10/03/2061	blok Klenov bok
4250.	III SISAČKO-MOSLAVAČKA	JASENOVAC	UŠTICA	319015	990/1	2906	LIVADA	ZAKUP	Obraslo	DUGOGODIŠNJI ZAKUP POLJOPRI-VREDNOG ZEMLJI-ŠTA U VLASNIŠTVU RH	10/03/2061	blok Klenov bok

OPĆINA JASENOVAC: PRIKAZ RASPOLAGANJA PO KATASTARSKIM ČESTICAMA I OBLICIMA RASPOLAGANJA												
r.br	Županija	Općina	Katastarska općina naziv	Katastarska općina brojčana oznaka	Katastarska čestica broj	Katastarska čestica površina m²	Katastarska čestica način uporabe/ katastarska kultura	Katastarska čestica predviđeni oblik raspolaganja	Katastarska čestica specifičnosti	Katastarska čestica dosadašnji oblik raspolaganja	Katastarska čestica trajanje raspolaganja (do datuma)	NAPOMENA
1	2	3	4	5	6	7	8	9	10	11	12	13
4251.	III SISAČKO-MOSLAVAČKA	JASENOVAC	UŠTICA	319015	990/3	2906	LIVADA	ZAKUP	Obraslo	DUGOGODIŠNJI ZAKUP POLJOPRI-VREDNOG ZEMLJI-ŠTA U VLASNIŠTVU RH	10/03/2061	blok Klenov bok
4252.	III SISAČKO-MOSLAVAČKA	JASENOVAC	UŠTICA	319015	990/5	2909	LIVADA	ZAKUP	Obraslo	DUGOGODIŠNJI ZAKUP POLJOPRI-VREDNOG ZEMLJI-ŠTA U VLASNIŠTVU RH	10/03/2061	blok Klenov bok
4253.	III SISAČKO-MOSLAVAČKA	JASENOVAC	UŠTICA	319015	991	2392	LIVADA	ZAKUP	Obraslo	DUGOGODIŠNJI ZAKUP POLJOPRI-VREDNOG ZEMLJI-ŠTA U VLASNIŠTVU RH	10/03/2061	blok Klenov blok
4254.	III SISAČKO-MOSLAVAČKA	JASENOVAC	UŠTICA	319015	992	1349	LIVADA	ZAKUP	Obraslo	DUGOGODIŠNJI ZAKUP POLJOPRI-VREDNOG ZEMLJI-ŠTA U VLASNIŠTVU RH	10/03/2061	blok Klenov blok
4255.	III SISAČKO-MOSLAVAČKA	JASENOVAC	UŠTICA	319015	993	838	LIVADA	ZAKUP	Obraslo	DUGOGODIŠNJI ZAKUP POLJOPRI-VREDNOG ZEMLJI-ŠTA U VLASNIŠTVU RH	10/03/2061	blok Klenov blok
4256.	III SISAČKO-MOSLAVAČKA	JASENOVAC	UŠTICA	319015	995/1	3654	LIVADA	ZAKUP	Obraslo	DUGOGODIŠNJI ZAKUP POLJOPRI-VREDNOG ZEMLJI-ŠTA U VLASNIŠTVU RH	10/03/2061	blok Klenov blok
4257.	III SISAČKO-MOSLAVAČKA	JASENOVAC	UŠTICA	319015	996	1831	LIVADA	ZAKUP	Obraslo	DUGOGODIŠNJI ZAKUP POLJOPRI-VREDNOG ZEMLJI-ŠTA U VLASNIŠTVU RH	10/03/2061	blok Klenov blok
4258.	III SISAČKO-MOSLAVAČKA	JASENOVAC	UŠTICA	319015	999	2176	LIVADA	ZAKUP	Obraslo	DUGOGODIŠNJI ZAKUP POLJOPRI-VREDNOG ZEMLJI-ŠTA U VLASNIŠTVU RH	10/03/2061	blok Klenov blok
4259.	III SISAČKO-MOSLAVAČKA	JASENOVAC	UŠTICA	319015	1000	1147	LIVADA	ZAKUP	Obraslo	DUGOGODIŠNJI ZAKUP POLJOPRI-VREDNOG ZEMLJI-ŠTA U VLASNIŠTVU RH	10/03/2061	blok Klenov blok
4260.	III SISAČKO-MOSLAVAČKA	JASENOVAC	UŠTICA	319015	1001	629	LIVADA	ZAKUP	Obraslo	DUGOGODIŠNJI ZAKUP POLJOPRI-VREDNOG ZEMLJI-ŠTA U VLASNIŠTVU RH	10/03/2061	blok Klenov blok
4261.	III SISAČKO-MOSLAVAČKA	JASENOVAC	UŠTICA	319015	1002	629	LIVADA	ZAKUP	Obraslo	DUGOGODIŠNJI ZAKUP POLJOPRI-VREDNOG ZEMLJI-ŠTA U VLASNIŠTVU RH	10/03/2061	blok Klenov blok

OPĆINA JASENOVAC: PRIKAZ RASPOLAGANJA PO KATASTARSKIM ČESTICAMA I OBLICIMA RASPOLAGANJA												
r.br	Županija	Općina	Katastarska općina naziv	Katastarska općina brojčana oznaka	Katastarska čestica broj	Katastarska čestica površina m²	Katastarska čestica način uporabe/ katastarska kultura	Katastarska čestica predviđeni oblik raspolaganja	Katastarska čestica specifičnosti	Katastarska čestica dosadašnji oblik raspolaganja	Katastarska čestica trajanje raspolaganja (do datuma)	NAPOMENA
1	2	3	4	5	6	7	8	9	10	11	12	13
4262.	III SISAČKO-MOSLAVAČKA	JASENOVAC	UŠTICA	319015	1003	1884	LIVADA	ZAKUP	Obraslo			RH 35/36, ZK-ORANICA; blok Klenov Bok
4263.	III SISAČKO-MOSLAVAČKA	JASENOVAC	UŠTICA	319015	1004	4686	LIVADA	ZAKUP	Obraslo	DUGOGODIŠNJI ZAKUP POLJOPRI-VREDNOG ZEMLJI-ŠTA U VLASNIŠTVU RH	10/03/2061	blok Klenov blok
4264.	III SISAČKO-MOSLAVAČKA	JASENOVAC	UŠTICA	319015	1006	4481	LIVADA	ZAKUP	Obraslo	DUGOGODIŠNJI ZAKUP POLJOPRI-VREDNOG ZEMLJI-ŠTA U VLASNIŠTVU RH	10/03/2061	blok Klenov blok
4265.	III SISAČKO-MOSLAVAČKA	JASENOVAC	UŠTICA	319015	1007	4481	LIVADA	ZAKUP	Obraslo	DUGOGODIŠNJI ZAKUP POLJOPRI-VREDNOG ZEMLJI-ŠTA U VLASNIŠTVU RH	10/03/2061	blok Klenov blok
4266.	III SISAČKO-MOSLAVAČKA	JASENOVAC	UŠTICA	319015	1009	4668	LIVADA	ZAKUP	Obraslo	DUGOGODIŠNJI ZAKUP POLJOPRI-VREDNOG ZEMLJI-ŠTA U VLASNIŠTVU RH	10/03/2061	blok Klenov blok
4267.	III SISAČKO-MOSLAVAČKA	JASENOVAC	UŠTICA	319015	1023/3	1726	LIVADA	ZAKUP	Obraslo, uz MSP	DUGOGODIŠNJI ZAKUP POLJOPRI-VREDNOG ZEMLJI-ŠTA U VLASNIŠTVU RH	10/03/2061	blok Klenov blok
4268.	III SISAČKO-MOSLAVAČKA	JASENOVAC	UŠTICA	319015	1048/1	824	ORANICA	ZAKUP	Obraslo, uz MSP, P1	DUGOGODIŠNJI ZAKUP POLJOPRI-VREDNOG ZEMLJI-ŠTA U VLASNIŠTVU RH	10/03/2061	blok Klenov blok
4269.	III SISAČKO-MOSLAVAČKA	JASENOVAC	UŠTICA	319015	1053	2791	ORANICA	ZAKUP	P1, Obraslo	DUGOGODIŠNJI ZAKUP POLJOPRI-VREDNOG ZEMLJI-ŠTA U VLASNIŠTVU RH	10/03/2061	blok Klenov blok
4270.	III SISAČKO-MOSLAVAČKA	JASENOVAC	UŠTICA	319015	1054/1	1435	ORANICA	ZAKUP	P1, Obraslo	DUGOGODIŠNJI ZAKUP POLJOPRI-VREDNOG ZEMLJI-ŠTA U VLASNIŠTVU RH	10/03/2061	blok Klenov bok
4271.	III SISAČKO-MOSLAVAČKA	JASENOVAC	UŠTICA	319015	1056	2791	ORANICA	ZAKUP	P1, Obraslo	DUGOGODIŠNJI ZAKUP POLJOPRI-VREDNOG ZEMLJI-ŠTA U VLASNIŠTVU RH	10/03/2061	blok Klenov blok
4272.	III SISAČKO-MOSLAVAČKA	JASENOVAC	UŠTICA	319015	1060	4833	ORANICA	ZAKUP	P1, Obraslo			RH 35/36, blok Klenov Bok
4273.	III SISAČKO-MOSLAVAČKA	JASENOVAC	UŠTICA	319015	1061/1	2751	ORANICA	ZAKUP	P1, Obraslo			RH 1/2; blok Klenov blok

OPĆINA JASENOVAC: PRIKAZ RASPOLAGANJA PO KATASTARSKIM ČESTICAMA I OBLICIMA RASPOLAGANJA												
r.br	Županija	Općina	Katastarska općina naziv	Katastarska općina brojčana oznaka	Katastarska čestica broj	Katastarska čestica površina m²	Katastarska čestica način uporabe/ katastarska kultura	Katastarska čestica predviđeni oblik raspolaganja	Katastarska čestica specifičnosti	Katastarska čestica dosadašnji oblik raspolaganja	Katastarska čestica trajanje raspolaganja (do datuma)	NAPOMENA
1	2	3	4	5	6	7	8	9	10	11	12	13
4274.	III SISAČKO-MOSLAVAČKA	JASENOVAC	UŠTICA	319015	1061/2	2751	ORANICA	ZAKUP	P1, Obraslo			RH 1/2; blok Klenov blok
4275.	III SISAČKO-MOSLAVAČKA	JASENOVAC	UŠTICA	319015	1062	5499	ORANICA	ZAKUP	P1, Obraslo	DUGOGODIŠNJI ZAKUP POLJOPRI-VREDNOG ZEMLJI-ŠTA U VLASNIŠTVU RH	10/03/2061	blok Klenov blok
4276.	III SISAČKO-MOSLAVAČKA	JASENOVAC	UŠTICA	319015	1063	2640	ORANICA	ZAKUP	P1, Obraslo	DUGOGODIŠNJI ZAKUP POLJOPRI-VREDNOG ZEMLJI-ŠTA U VLASNIŠTVU RH	10/03/2061	blok Klenov blok
4277.	III SISAČKO-MOSLAVAČKA	JASENOVAC	UŠTICA	319015	1063	2639	ORANICA	ZAKUP	P1, Obraslo	DUGOGODIŠNJI ZAKUP POLJOPRI-VREDNOG ZEMLJI-ŠTA U VLASNIŠTVU RH	10/03/2061	blok Klenov blok
4278.	III SISAČKO-MOSLAVAČKA	JASENOVAC	UŠTICA	319015	1064/2	4125	ORANICA	ZAKUP	P1, Obraslo	DUGOGODIŠNJI ZAKUP POLJOPRI-VREDNOG ZEMLJI-ŠTA U VLASNIŠTVU RH	10/03/2061	blok Klenov blok
4279.	III SISAČKO-MOSLAVAČKA	JASENOVAC	UŠTICA	319015	1065	8243	ORANICA	ZAKUP	P1, Obraslo			RH 2/3, blok Klenov Bok
4280.	III SISAČKO-MOSLAVAČKA	JASENOVAC	UŠTICA	319015	1066	1629	OSTALO	ZAKUP	P1, Obraslo			PL-jarak,blok Klenov Bok
4281.	III SISAČKO-MOSLAVAČKA	JASENOVAC	UŠTICA	319015	1067	446	OSTALO	ZAKUP	P1, Obraslo			PL-jarak,blok Klenov Bok
4282.	III SISAČKO-MOSLAVAČKA	JASENOVAC	UŠTICA	319015	1069	3704	ORANICA	ZAKUP	P1, Obraslo	DUGOGODIŠNJI ZAKUP POLJOPRI-VREDNOG ZEMLJI-ŠTA U VLASNIŠTVU RH	10/03/2061	blok Klenov blok
4283.	III SISAČKO-MOSLAVAČKA	JASENOVAC	UŠTICA	319015	1070	2485	ORANICA	ZAKUP	P1, Obraslo	DUGOGODIŠNJI ZAKUP POLJOPRI-VREDNOG ZEMLJI-ŠTA U VLASNIŠTVU RH	10/03/2061	blok Klenov blok
4284.	III SISAČKO-MOSLAVAČKA	JASENOVAC	UŠTICA	319015	1073	8002	LIVADA	ZAKUP	P1, Obraslo	DUGOGODIŠNJI ZAKUP POLJOPRI-VREDNOG ZEMLJI-ŠTA U VLASNIŠTVU RH	10/03/2061	blok Klenov blok; DJELOMIČNO JVD
4285.	III SISAČKO-MOSLAVAČKA	JASENOVAC	UŠTICA	319015	1074/3	4071	ORANICA	ZAKUP	P1, Obraslo	DUGOGODIŠNJI ZAKUP POLJOPRI-VREDNOG ZEMLJI-ŠTA U VLASNIŠTVU RH	10/03/2061	blok Klenov blok
4286.	III SISAČKO-MOSLAVAČKA	JASENOVAC	UŠTICA	319015	1076	2967	LIVADA	ZAKUP	P1, Obraslo	DUGOGODIŠNJI ZAKUP POLJOPRI-VREDNOG ZEMLJI-ŠTA U VLASNIŠTVU RH	10/03/2061	blok Klenov blok

OPĆINA JASENOVAC: PRIKAZ RASPOLAGANJA PO KATASTARSKIM ČESTICAMA I OBLICIMA RASPOLAGANJA												
r.br	Županija	Općina	Katastarska općina naziv	Katastarska općina brojčana oznaka	Katastarska čestica broj	Katastarska čestica površina m²	Katastarska čestica način uporabe/ katastarska kultura	Katastarska čestica predviđeni oblik raspolaganja	Katastarska čestica specifičnosti	Katastarska čestica dosadašnji oblik raspolaganja	Katastarska čestica trajanje raspolaganja (do datuma)	NAPOMENA
1	2	3	4	5	6	7	8	9	10	11	12	13
4287.	III SISAČKO-MOSLAVAČKA	JASENOVAC	UŠTICA	319015	1077	4013	LIVADA	ZAKUP	P1, Obraslo	DUGOGODIŠNJI ZAKUP POLJOPRI-VREDNOG ZEMLJI-ŠTA U VLASNIŠTVU RH	10/03/2061	blok Klenov blok
4288.	III SISAČKO-MOSLAVAČKA	JASENOVAC	UŠTICA	319015	1078/1	4013	LIVADA	ZAKUP	P1, Obraslo	DUGOGODIŠNJI ZAKUP POLJOPRI-VREDNOG ZEMLJI-ŠTA U VLASNIŠTVU RH	10/03/2061	blok Klenov blok
4289.	III SISAČKO-MOSLAVAČKA	JASENOVAC	UŠTICA	319015	1078/2	4013	LIVADA	ZAKUP	P1, Obraslo	DUGOGODIŠNJI ZAKUP POLJOPRI-VREDNOG ZEMLJI-ŠTA U VLASNIŠTVU RH	10/03/2061	blok Klenov blok
4290.	III SISAČKO-MOSLAVAČKA	JASENOVAC	UŠTICA	319015	1078/3	4111	LIVADA	ZAKUP	P1, Obraslo	DUGOGODIŠNJI ZAKUP POLJOPRI-VREDNOG ZEMLJI-ŠTA U VLASNIŠTVU RH	10/03/2061	blok Klenov blok
4291.	III SISAČKO-MOSLAVAČKA	JASENOVAC	UŠTICA	319015	1080	2956	LIVADA	ZAKUP	P1, Obraslo	DUGOGODIŠNJI ZAKUP POLJOPRI-VREDNOG ZEMLJI-ŠTA U VLASNIŠTVU RH	10/03/2061	blok Klenov blok
4292.	III SISAČKO-MOSLAVAČKA	JASENOVAC	UŠTICA	319015	1081/1	2647	ORANICA	ZAKUP	P1, Obraslo	DUGOGODIŠNJI ZAKUP POLJOPRI-VREDNOG ZEMLJI-ŠTA U VLASNIŠTVU RH	10/03/2061	blok Klenov blok
4293.	III SISAČKO-MOSLAVAČKA	JASENOVAC	UŠTICA	319015	1081/2	2650	ORANICA	ZAKUP	P1, Obraslo	DUGOGODIŠNJI ZAKUP POLJOPRI-VREDNOG ZEMLJI-ŠTA U VLASNIŠTVU RH	10/03/2061	blok Klenov blok
4294.	III SISAČKO-MOSLAVAČKA	JASENOVAC	UŠTICA	319015	1083	2686	ŠUMA	ZAKUP	uz MSP, P1 dio			ZK-ORANICA, blok Klenov Bok
4295.	III SISAČKO-MOSLAVAČKA	JASENOVAC	UŠTICA	319015	1084/1	820	ORANICA	ZAKUP	Obraslo, uz MSP, P1 dio	DUGOGODIŠNJI ZAKUP POLJOPRI-VREDNOG ZEMLJI-ŠTA U VLASNIŠTVU RH	10/03/2061	blok Klenov bok
4296.	III SISAČKO-MOSLAVAČKA	JASENOVAC	UŠTICA	319015	1085/1	2205	ORANICA	ZAKUP	Obraslo, uz MSP, P1 dio	DUGOGODIŠNJI ZAKUP POLJOPRI-VREDNOG ZEMLJI-ŠTA U VLASNIŠTVU RH	10/03/2061	blok Klenov bok
4297.	III SISAČKO-MOSLAVAČKA	JASENOVAC	UŠTICA	319015	1085/2	2154	ORANICA	ZAKUP	Obraslo, uz MSP, P1 dio	DUGOGODIŠNJI ZAKUP POLJOPRI-VREDNOG ZEMLJI-ŠTA U VLASNIŠTVU RH	10/03/2061	blok Klenov bok

OPĆINA JASENOVAC: PRIKAZ RASPOLAGANJA PO KATASTARSKIM ČESTICAMA I OBLICIMA RASPOLAGANJA												
r.br	Županija	Općina	Katastarska općina naziv	Katastarska općina brojčana oznaka	Katastarska čestica broj	Katastarska čestica površina m²	Katastarska čestica način uporabe/ katastarska kultura	Katastarska čestica predviđeni oblik raspolaganja	Katastarska čestica specifičnosti	Katastarska čestica dosadašnji oblik raspolaganja	Katastarska čestica trajanje raspolaganja (do datuma)	NAPOMENA
1	2	3	4	5	6	7	8	9	10	11	12	13
4298.	III SISAČKO-MOSLAVAČKA	JASENOVAC	UŠTICA	319015	1085/3	2165	ORANICA	ZAKUP	Obraslo, uz MSP, P1 dio	DUGOGODIŠNJI ZAKUP POLJOPRIVREDNOG ZEMLJIŠTA U VLASNIŠTVU RH	10/03/2061	blok Klenov bok
4299.	III SISAČKO-MOSLAVAČKA	JASENOVAC	UŠTICA	319015	1085/4	3053	ORANICA	ZAKUP	Obraslo, uz MSP, P1 dio	DUGOGODIŠNJI ZAKUP POLJOPRIVREDNOG ZEMLJIŠTA U VLASNIŠTVU RH	10/03/2061	blok Klenov bok
4300.	III SISAČKO-MOSLAVAČKA	JASENOVAC	UŠTICA	319015	1088	3007	ORANICA	ZAKUP	Obraslo, uz MSP, P1 dio	DUGOGODIŠNJI ZAKUP POLJOPRIVREDNOG ZEMLJIŠTA U VLASNIŠTVU RH	10/03/2061	blok Klenov blok
4301.	III SISAČKO-MOSLAVAČKA	JASENOVAC	UŠTICA	319015	1089	3140	ORANICA	ZAKUP	Obraslo, uz MSP, P1 dio	DUGOGODIŠNJI ZAKUP POLJOPRIVREDNOG ZEMLJIŠTA U VLASNIŠTVU RH	10/03/2061	blok Klenov blok
4302.	III SISAČKO-MOSLAVAČKA	JASENOVAC	UŠTICA	319015	1090/1	2870	ORANICA	ZAKUP	Obraslo, uz MSP, P1 dio	DUGOGODIŠNJI ZAKUP POLJOPRIVREDNOG ZEMLJIŠTA U VLASNIŠTVU RH	10/03/2061	blok Klenov blok
4303.	III SISAČKO-MOSLAVAČKA	JASENOVAC	UŠTICA	319015	1090/2	2870	ORANICA	ZAKUP	Obraslo, uz MSP, P1 dio	DUGOGODIŠNJI ZAKUP POLJOPRIVREDNOG ZEMLJIŠTA U VLASNIŠTVU RH	10/03/2061	blok Klenov blok
4304.	III SISAČKO-MOSLAVAČKA	JASENOVAC	UŠTICA	319015	1090/3	2870	ORANICA	ZAKUP	Obraslo, uz MSP, P1 dio	DUGOGODIŠNJI ZAKUP POLJOPRIVREDNOG ZEMLJIŠTA U VLASNIŠTVU RH	10/03/2061	blok Klenov blok
4305.	III SISAČKO-MOSLAVAČKA	JASENOVAC	UŠTICA	319015	1091	4467	ORANICA	ZAKUP	Obraslo, uz MSP, P1 dio	DUGOGODIŠNJI ZAKUP POLJOPRIVREDNOG ZEMLJIŠTA U VLASNIŠTVU RH	10/03/2061	blok Klenov blok
4306.	III SISAČKO-MOSLAVAČKA	JASENOVAC	UŠTICA	319015	1093	1913	ORANICA	ZAKUP	Obraslo, uz MSP, P1 dio	DUGOGODIŠNJI ZAKUP POLJOPRIVREDNOG ZEMLJIŠTA U VLASNIŠTVU RH	10/03/2061	blok Klenov blok
4307.	III SISAČKO-MOSLAVAČKA	JASENOVAC	UŠTICA	319015	1094	1910	ORANICA	ZAKUP	Obraslo, uz MSP, P1 dio	DUGOGODIŠNJI ZAKUP POLJOPRIVREDNOG ZEMLJIŠTA U VLASNIŠTVU RH	10/03/2061	blok Klenov blok
4308.	III SISAČKO-MOSLAVAČKA	JASENOVAC	UŠTICA	319015	1095	13012	ORANICA	ZAKUP	Obraslo, uz MSP, P1 dio	DUGOGODIŠNJI ZAKUP POLJOPRIVREDNOG ZEMLJIŠTA U VLASNIŠTVU RH	10/03/2061	blok Klenov Bok

OPĆINA JASENOVAC: PRIKAZ RASPOLAGANJA PO KATASTARSKIM ČESTICAMA I OBLICIMA RASPOLAGANJA												
r.br	Županija	Općina	Katastarska općina naziv	Katastarska općina brojčana oznaka	Katastarska čestica broj	Katastarska čestica površina m²	Katastarska čestica način uporabe/ katastarska kultura	Katastarska čestica predviđeni oblik raspolaganja	Katastarska čestica specifičnosti	Katastarska čestica dosadašnji oblik raspolaganja	Katastarska čestica trajanje raspolaganja (do datuma)	NAPOMENA
1	2	3	4	5	6	7	8	9	10	11	12	13
4309.	III SISAČKO-MOSLAVAČKA	JASENOVAC	UŠTICA	319015	1096/1	4657	LIVADA	ZAKUP	Obraslo, P1 dio	DUGOGODIŠNJI ZAKUP POLJOPRIVREDNOG ZEMLJIŠTA U VLASNIŠTVU RH	10/03/2061	blok Klenov Bok
4310.	III SISAČKO-MOSLAVAČKA	JASENOVAC	UŠTICA	319015	1096/3	2499	LIVADA	ZAKUP	Obraslo, P1 dio	DUGOGODIŠNJI ZAKUP POLJOPRIVREDNOG ZEMLJIŠTA U VLASNIŠTVU RH	10/03/2061	blok Klenov Bok
4311.	III SISAČKO-MOSLAVAČKA	JASENOVAC	UŠTICA	319015	1097/3	3406	ORANICA	ZAKUP	P1,Obraslo	DUGOGODIŠNJI ZAKUP POLJOPRIVREDNOG ZEMLJIŠTA U VLASNIŠTVU RH	10/03/2061	blok Klenov Bok
4312.	III SISAČKO-MOSLAVAČKA	JASENOVAC	UŠTICA	319015	1098/1	6775	LIVADA	ZAKUP	Obraslo, P1 dio	DUGOGODIŠNJI ZAKUP POLJOPRIVREDNOG ZEMLJIŠTA U VLASNIŠTVU RH	10/03/2061	blok Klenov Bok
4313.	III SISAČKO-MOSLAVAČKA	JASENOVAC	UŠTICA	319015	1098/2	6775	LIVADA	ZAKUP	P1,Obraslo	DUGOGODIŠNJI ZAKUP POLJOPRIVREDNOG ZEMLJIŠTA U VLASNIŠTVU RH	10/03/2061	blok Klenov Bok
4314.	III SISAČKO-MOSLAVAČKA	JASENOVAC	UŠTICA	319015	1099	5495	LIVADA	ZAKUP	P1,Obraslo	DUGOGODIŠNJI ZAKUP POLJOPRIVREDNOG ZEMLJIŠTA U VLASNIŠTVU RH	10/03/2061	blok Klenov blok
4315.	III SISAČKO-MOSLAVAČKA	JASENOVAC	UŠTICA	319015	1100/1	2546	ORANICA	ZAKUP	P1,Obraslo	DUGOGODIŠNJI ZAKUP POLJOPRIVREDNOG ZEMLJIŠTA U VLASNIŠTVU RH	10/03/2061	blok Klenov blok
4316.	III SISAČKO-MOSLAVAČKA	JASENOVAC	UŠTICA	319015	1100/2	2543	ORANICA	ZAKUP	P1,Obraslo	DUGOGODIŠNJI ZAKUP POLJOPRIVREDNOG ZEMLJIŠTA U VLASNIŠTVU RH	10/03/2061	blok Klenov blok
4317.	III SISAČKO-MOSLAVAČKA	JASENOVAC	UŠTICA	319015	1101	2877	ORANICA	ZAKUP	P1,Obraslo	DUGOGODIŠNJI ZAKUP POLJOPRIVREDNOG ZEMLJIŠTA U VLASNIŠTVU RH	10/03/2061	blok Klenov blok
4318.	III SISAČKO-MOSLAVAČKA	JASENOVAC	UŠTICA	319015	1102	5384	ORANICA	ZAKUP	P1,Obraslo	DUGOGODIŠNJI ZAKUP POLJOPRIVREDNOG ZEMLJIŠTA U VLASNIŠTVU RH	10/03/2061	blok Klenov blok; DJELOMIČNO JVD
4319.	III SISAČKO-MOSLAVAČKA	JASENOVAC	UŠTICA	319015	1103/1	2712	ORANICA	ZAKUP	P1,Obraslo	DUGOGODIŠNJI ZAKUP POLJOPRIVREDNOG ZEMLJIŠTA U VLASNIŠTVU RH	10/03/2061	blok Klenov blok; DJELOMIČNO JVD

OPĆINA JASENOVAC: PRIKAZ RASPOLAGANJA PO KATASTARSKIM ČESTICAMA I OBLICIMA RASPOLAGANJA												
r.br	Županija	Općina	Katastarska općina naziv	Katastarska općina brojčana oznaka	Katastarska čestica broj	Katastarska čestica površina m²	Katastarska čestica način uporabe/ katastarska kultura	Katastarska čestica predviđeni oblik raspolaganja	Katastarska čestica specifičnosti	Katastarska čestica dosadašnji oblik raspolaganja	Katastarska čestica trajanje raspolaganja (do datuma)	NAPOMENA
1	2	3	4	5	6	7	8	9	10	11	12	13
4320.	III SISAČKO-MOSLAVAČKA	JASENOVAC	UŠTICA	319015	1103/2	2715	ORANICA	ZAKUP	P1,Obraslo	DUGOGODIŠNJI ZAKUP POLJOPRI-VREDNOG ZEMLJI-ŠTA U VLASNIŠTVU RH	10/03/2061	blok Klenov blok; DJELOMIČNO JVD
4321.	III SISAČKO-MOSLAVAČKA	JASENOVAC	UŠTICA	319015	1104/1	3104	ORANICA	ZAKUP	P1,Obraslo	DUGOGODIŠNJI ZAKUP POLJOPRI-VREDNOG ZEMLJI-ŠTA U VLASNIŠTVU RH	10/03/2061	blok Klenov blok
4322.	III SISAČKO-MOSLAVAČKA	JASENOVAC	UŠTICA	319015	1104/2	3100	LIVADA	ZAKUP	P1,Obraslo	DUGOGODIŠNJI ZAKUP POLJOPRI-VREDNOG ZEMLJI-ŠTA U VLASNIŠTVU RH	10/03/2061	blok Klenov blok
4323.	III SISAČKO-MOSLAVAČKA	JASENOVAC	UŠTICA	319015	1105	6031	LIVADA	ZAKUP	P1,Obraslo	DUGOGODIŠNJI ZAKUP POLJOPRI-VREDNOG ZEMLJI-ŠTA U VLASNIŠTVU RH	10/03/2061	ZK-ORANICA; blok Klenov blok
4324.	III SISAČKO-MOSLAVAČKA	JASENOVAC	UŠTICA	319015	1106	4693	LIVADA	ZAKUP	P1,Obraslo	DUGOGODIŠNJI ZAKUP POLJOPRI-VREDNOG ZEMLJI-ŠTA U VLASNIŠTVU RH	10/03/2061	blok Klenov blok
4325.	III SISAČKO-MOSLAVAČKA	JASENOVAC	UŠTICA	319015	1108	4974	ŠUMA	ZAKUP	P1,Obraslo			ZK-LIVADA, blok Klenov Bok
4326.	III SISAČKO-MOSLAVAČKA	JASENOVAC	UŠTICA	319015	1107/1	5657	ORANICA	ZAKUP	P1,Obraslo	DUGOGODIŠNJI ZAKUP POLJOPRI-VREDNOG ZEMLJI-ŠTA U VLASNIŠTVU RH	10/03/2061	blok Klenov blok; DJELOMIČNO JVD
4327.	III SISAČKO-MOSLAVAČKA	JASENOVAC	UŠTICA	319015	1109	14511	ŠUMA	ZAKUP	P1,Obraslo			PL-ŠUMA, blok Klenov Bok; DJE-LOMIČNO JVD
4328.	III SISAČKO-MOSLAVAČKA	JASENOVAC	UŠTICA	319015	1110/2	3586	ORANICA	ZAKUP	P1,Obraslo	DUGOGODIŠNJI ZAKUP POLJOPRI-VREDNOG ZEMLJI-ŠTA U VLASNIŠTVU RH	10/03/2061	blok Klenov blok; DJELOMIČNO JVD
4329.	III SISAČKO-MOSLAVAČKA	JASENOVAC	UŠTICA	319015	1111/2	4880	ORANICA	ZAKUP	P1,Obraslo	DUGOGODIŠNJI ZAKUP POLJOPRI-VREDNOG ZEMLJI-ŠTA U VLASNIŠTVU RH	10/03/2061	blok Klenov blok; DJELOMIČNO JVD
4330.		JASENOVAC	UŠTICA	319015	1112	6013	ŠUMA	ZAKUP	P1,Obraslo			pl-f.osoba; blok Klenov blok
4331.	III SISAČKO-MOSLAVAČKA	JASENOVAC	UŠTICA	319015	1113	3373	ORANICA	ZAKUP	P1,Obraslo	DUGOGODIŠNJI ZAKUP POLJOPRI-VREDNOG ZEMLJI-ŠTA U VLASNIŠTVU RH	10/03/2061	blok Klenov blok; DJELOMIČNO JVD

OPĆINA JASENOVAC: PRIKAZ RASPOLAGANJA PO KATASTARSKIM ČESTICAMA I OBLICIMA RASPOLAGANJA												
r.br	Županija	Općina	Katastarska općina naziv	Katastarska općina brojčana oznaka	Katastarska čestica broj	Katastarska čestica površina m²	Katastarska čestica način uporabe/ katastarska kultura	Katastarska čestica predviđeni oblik raspolaganja	Katastarska čestica specifičnosti	Katastarska čestica dosadašnji oblik raspolaganja	Katastarska čestica trajanje raspolaganja (do datuma)	NAPOMENA
1	2	3	4	5	6	7	8	9	10	11	12	13
4332.	III SISAČKO-MOSLAVAČKA	JASENOVAC	UŠTICA	319015	1115	3370	ORANICA	ZAKUP	P1,Obraslo	DUGOGODIŠNJI ZAKUP POLJOPRI-VREDNOG ZEMLJI-ŠTA U VLASNIŠTVU RH	10/03/2061	blok Klenov blok; DJELOMIČNO JVD
4333.	III SISAČKO-MOSLAVAČKA	JASENOVAC	UŠTICA	319015	1116/1	2366	ŠUMA	ZAKUP	P1,Obraslo			ZK-ORANICA, blok Klenov Bok; DJELOMIČNO JVD
4334.	III SISAČKO-MOSLAVAČKA	JASENOVAC	UŠTICA	319015	1116/2	2363	ŠUMA	ZAKUP	P1,Obraslo			ZK-ORANICA, blok Klenov Bok; DJELOMIČNO JVD
4335.		JASENOVAC	UŠTICA	319015	1120	3931	ŠUMA	ZAKUP	Obraslo			pl-f.osoba; blok Klenov blok
4336.	III SISAČKO-MOSLAVAČKA	JASENOVAC	UŠTICA	319015	1121/1	2183	ŠUMA	ZAKUP	P1,Obraslo			ZK-ORANICA, blok Klenov Bok; DJELOMIČNO JVD
4337.	III SISAČKO-MOSLAVAČKA	JASENOVAC	UŠTICA	319015	1121/3	2201	ŠUMA	ZAKUP	P1,Obraslo			ZK-ORANICA, blok Klenov Bok; DJELOMIČNO JVD
4338.	III SISAČKO-MOSLAVAČKA	JASENOVAC	UŠTICA	319015	1122/2	1489	ŠUMA	ZAKUP	P1,Obraslo			PL-ŠUMA, blok Klenov Bok; DJE-LOMIČNO JVD
4339.	III SISAČKO-MOSLAVAČKA	JASENOVAC	UŠTICA	319015	1123	3197	ŠUMA	ZAKUP	P1,Obraslo			PL-ŠUMA, blok Klenov Bok; DJE-LOMIČNO JVD
4340.	III SISAČKO-MOSLAVAČKA	JASENOVAC	UŠTICA	319015	1124	1599	ORANICA	ZAKUP	P1,Obraslo	DUGOGODIŠNJI ZAKUP POLJOPRI-VREDNOG ZEMLJI-ŠTA U VLASNIŠTVU RH	10/03/2061	blok Klenov blok; DJELOMIČNO JVD
4341.	III SISAČKO-MOSLAVAČKA	JASENOVAC	UŠTICA	319015	1125	3032	ŠUMA	ZAKUP	P1,Obraslo			pl-f.osoba; blok Klenov blok
4342.	III SISAČKO-MOSLAVAČKA	JASENOVAC	UŠTICA	319015	1126	2902	ORANICA	ZAKUP	P1,Obraslo	DUGOGODIŠNJI ZAKUP POLJOPRI-VREDNOG ZEMLJI-ŠTA U VLASNIŠTVU RH	10/03/2061	blok Klenov blok; DJELOMIČNO JVD
4343.	III SISAČKO-MOSLAVAČKA	JASENOVAC	UŠTICA	319015	1127	2676	ŠUMA	ZAKUP	P1,Obraslo	DUGOGODIŠNJI ZAKUP POLJOPRI-VREDNOG ZEMLJI-ŠTA U VLASNIŠTVU RH	10/03/2061	PL-ŠUMA, blok Klenov Bok; DJE-LOMIČNO JVD
4344.	III SISAČKO-MOSLAVAČKA	JASENOVAC	UŠTICA	319015	1128	2136	ORANICA	ZAKUP	P1,Obraslo	DUGOGODIŠNJI ZAKUP POLJOPRI-VREDNOG ZEMLJI-ŠTA U VLASNIŠTVU RH	10/03/2061	blok Klenov blok; DJELOMIČNO JVD

OPĆINA JASENOVAC: PRIKAZ RASPOLAGANJA PO KATASTARSKIM ČESTICAMA I OBLICIMA RASPOLAGANJA												
r.br	Županija	Općina	Katastarska općina naziv	Katastarska općina brojčana oznaka	Katastarska čestica broj	Katastarska čestica površina m²	Katastarska čestica način uporabe/ katastarska kultura	Katastarska čestica predviđeni oblik raspolaganja	Katastarska čestica specifičnosti	Katastarska čestica dosadašnji oblik raspolaganja	Katastarska čestica trajanje raspolaganja (do datuma)	NAPOMENA
1	2	3	4	5	6	7	8	9	10	11	12	13
4345.	III SISAČKO-MOSLAVAČKA	JASENOVAC	UŠTICA	319015	1129	2276	ORANICA	ZAKUP	P1,Obraslo	DUGOGODIŠNJI ZAKUP POLJOPRIVREDNOG ZEMLJIŠTA U VLASNIŠTVU RH	10/03/2061	blok Klenov blok; DJELOMIČNO JVD
4346.	III SISAČKO-MOSLAVAČKA	JASENOVAC	UŠTICA	319015	1130	2025	ORANICA	ZAKUP	P1,Obraslo	DUGOGODIŠNJI ZAKUP POLJOPRIVREDNOG ZEMLJIŠTA U VLASNIŠTVU RH	10/03/2061	blok Klenov blok; DJELOMIČNO JVD
4347.	III SISAČKO-MOSLAVAČKA	JASENOVAC	UŠTICA	319015	1131	2025	ŠUMA	ZAKUP	Nesređeno ZK			pl-f.osoba; zk-oranica; blok Klenov blok; DJELOMIČNO JVD
4348.	III SISAČKO-MOSLAVAČKA	JASENOVAC	UŠTICA	319015	1132	1189	ORANICA	ZAKUP	P1,Obraslo	DUGOGODIŠNJI ZAKUP POLJOPRIVREDNOG ZEMLJIŠTA U VLASNIŠTVU RH	10/03/2061	blok Klenov blok; DJELOMIČNO JVD
4349.	III SISAČKO-MOSLAVAČKA	JASENOVAC	UŠTICA	319015	1133	4672	ORANICA	ZAKUP	P1,Obraslo	DUGOGODIŠNJI ZAKUP POLJOPRIVREDNOG ZEMLJIŠTA U VLASNIŠTVU RH	10/03/2061	blok Klenov blok; DJELOMIČNO JVD
4350.	III SISAČKO-MOSLAVAČKA	JASENOVAC	UŠTICA	319015	1134	5804	ORANICA	ZAKUP	P1,Obraslo	DUGOGODIŠNJI ZAKUP POLJOPRIVREDNOG ZEMLJIŠTA U VLASNIŠTVU RH	10/03/2061	blok Klenov blok; DJELOMIČNO JVD
4351.	III SISAČKO-MOSLAVAČKA	JASENOVAC	UŠTICA	319015	1135	2039	ŠUMA	ZAKUP	nesređeno ZK			pl-f.osoba; zk-oranica; blok Klenov blok
4352.	III SISAČKO-MOSLAVAČKA	JASENOVAC	UŠTICA	319015	1136	2154	ŠUMA	ZAKUP	nesređeno ZK			pl-f.osoba; zk-oranica; blok Klenov blok
4353.	III SISAČKO-MOSLAVAČKA	JASENOVAC	UŠTICA	319015	1137	2046	ŠUMA	ZAKUP	nesređeno ZK			pl-f.osoba; zk-oranica; blok Klenov blok
4354.	III SISAČKO-MOSLAVAČKA	JASENOVAC	UŠTICA	319015	1138	5517	ŠUMA	ZAKUP	nesređeno ZK			pl-f.osoba; zk-oranica; blok Klenov blok
4355.	III SISAČKO-MOSLAVAČKA	JASENOVAC	UŠTICA	319015	1139	4787	ŠUMA	ZAKUP	nesređeno ZK			pl-f.osoba; zk-oranica; blok Klenov blok
4356.	III SISAČKO-MOSLAVAČKA	JASENOVAC	UŠTICA	319015	1140	3247	ŠUMA	ZAKUP	P1 dio			ZK-ORANICA,RH 16/32; blok Klenov blok; DJELOMIČNO JVD
4357.	III SISAČKO-MOSLAVAČKA	JASENOVAC	UŠTICA	319015	1141	3528	ŠUMA	ZAKUP	Nesređeno ZK			pl-f.osoba; zk-oranica; blok Klenov blok

OPĆINA JASENOVAC: PRIKAZ RASPOLAGANJA PO KATASTARSKIM ČESTICAMA I OBLICIMA RASPOLAGANJA												
r.br	Županija	Općina	Katastarska općina naziv	Katastarska općina brojčana oznaka	Katastarska čestica broj	Katastarska čestica površina m²	Katastarska čestica način uporabe/ katastarska kultura	Katastarska čestica predviđeni oblik raspolaganja	Katastarska čestica specifičnosti	Katastarska čestica dosadašnji oblik raspolaganja	Katastarska čestica trajanje raspolaganja (do datuma)	NAPOMENA
1	2	3	4	5	6	7	8	9	10	11	12	13
4358.	III SISAČKO-MOSLAVAČKA	JASENOVAC	UŠTICA	319015	1142/1	1705	ŠUMA	ZAKUP	P1			ZK-ORANICA, blok Klenov Bok; DJELOMIČNO JVD
4359.	III SISAČKO-MOSLAVAČKA	JASENOVAC	UŠTICA	319015	1142/2	1748	ORANICA	ZAKUP	P1,Obraslo	DUGOGODIŠNJI ZAKUP POLJOPRI-VREDNOG ZEMLJI-ŠTA U VLASNIŠTVU RH	10/03/2061	blok Klenov blok; DJELOMIČNO JVD
4360.	III SISAČKO-MOSLAVAČKA	JASENOVAC	UŠTICA	319015	1144	3060	ORANICA	ZAKUP	P1,Obraslo	DUGOGODIŠNJI ZAKUP POLJOPRI-VREDNOG ZEMLJI-ŠTA U VLASNIŠTVU RH	10/03/2061	blok Klenov blok; DJELOMIČNO JVD
4361.	III SISAČKO-MOSLAVAČKA	JASENOVAC	UŠTICA	319015	1145	2866	ŠUMA	ZAKUP	Nesređeno ZK			pl-f.osoba; zk-ora-nica; blok Klenov blok
4362.	III SISAČKO-MOSLAVAČKA	JASENOVAC	UŠTICA	319015	1147/1	2999	ŠUMA	ZAKUP	P1,Obraslo			ZK- LIVADA, blok Klenov Bok
4363.	III SISAČKO-MOSLAVAČKA	JASENOVAC	UŠTICA	319015	1147/2	2535	ŠUMA	ZAKUP	P1,Obraslo			ZK- LIVADA, blok Klenov Bok; DJE-LOMIČNO JVD
4364.	III SISAČKO-MOSLAVAČKA	JASENOVAC	UŠTICA	319015	1147/3	2985	LIVADA	ZAKUP	P1,Obraslo	DUGOGODIŠNJI ZAKUP POLJOPRI-VREDNOG ZEMLJI-ŠTA U VLASNIŠTVU RH	10/03/2061	blok Klenov blok
4365.	III SISAČKO-MOSLAVAČKA	JASENOVAC	UŠTICA	319015	1147/4	2553	ORANICA	ZAKUP	P1,Obraslo	DUGOGODIŠNJI ZAKUP POLJOPRI-VREDNOG ZEMLJI-ŠTA U VLASNIŠTVU RH	10/03/2061	blok Klenov blok; DJELOMIČNO JVD
4366.	III SISAČKO-MOSLAVAČKA	JASENOVAC	UŠTICA	319015	1148	3373	ŠUMA	ZAKUP	P1,Obraslo			ZK-ORANICA, blok Klenov Bok
4367.	III SISAČKO-MOSLAVAČKA	JASENOVAC	UŠTICA	319015	1149/1	3366	ORANICA	ZAKUP	P1,Obraslo	DUGOGODIŠNJI ZAKUP POLJOPRI-VREDNOG ZEMLJI-ŠTA U VLASNIŠTVU RH	10/03/2061	blok Klenov Bok
4368.	III SISAČKO-MOSLAVAČKA	JASENOVAC	UŠTICA	319015	1149/2	2697	ŠUMA	ZAKUP	P1,Obraslo			ZK-ORANICA, blok Klenov Bok
4369.	III SISAČKO-MOSLAVAČKA	JASENOVAC	UŠTICA	319015	1150/1	4341	ORANICA	ZAKUP	P1,Obraslo	DUGOGODIŠNJI ZAKUP POLJOPRI-VREDNOG ZEMLJI-ŠTA U VLASNIŠTVU RH	10/03/2061	blok Klenov Bok
4370.	III SISAČKO-MOSLAVAČKA	JASENOVAC	UŠTICA	319015	1151/1	7826	ŠUMA	ZAKUP	P1,Obraslo			ZK-ORANICA, blok Klenov Bok; DJELOMIČNO JVD

OPĆINA JASENOVAC: PRIKAZ RASPOLAGANJA PO KATASTARSKIM ČESTICAMA I OBLICIMA RASPOLAGANJA												
r.br	Županija	Općina	Katastarska općina naziv	Katastarska općina brojčana oznaka	Katastarska čestica broj	Katastarska čestica površina m²	Katastarska čestica način uporabe/ katastarska kultura	Katastarska čestica predviđeni oblik raspolaganja	Katastarska čestica specifičnosti	Katastarska čestica dosadašnji oblik raspolaganja	Katastarska čestica trajanje raspolaganja (do datuma)	NAPOMENA
1	2	3	4	5	6	7	8	9	10	11	12	13
4371.	III SISAČKO-MOSLAVAČKA	JASENOVAC	UŠTICA	319015	1151/2	2607	ORANICA	ZAKUP	P1,Obraslo	DUGOGODIŠNJI ZAKUP POLJOPRIVREDNOG ZEMLJIŠTA U VLASNIŠTVU RH	10/03/2061	blok Klenov Bok
4372.	III SISAČKO-MOSLAVAČKA	JASENOVAC	UŠTICA	319015	1152	5668	ORANICA	ZAKUP	Obraslo	DUGOGODIŠNJI ZAKUP POLJOPRIVREDNOG ZEMLJIŠTA U VLASNIŠTVU RH	10/03/2061	blok Klenov bok; DJELOMIČNO JVD
4373.	III SISAČKO-MOSLAVAČKA	JASENOVAC	UŠTICA	319015	1154/2	2632	ORANICA	ZAKUP	P1,Obraslo			blok Klenov Bok
4374.	III SISAČKO-MOSLAVAČKA	JASENOVAC	UŠTICA	319015	1155	4276	ŠUMA	ZAKUP	P1,Obraslo			ZK- oranica, blok Klenov Bok
4375.	III SISAČKO-MOSLAVAČKA	JASENOVAC	UŠTICA	319015	1156	4362	ORANICA	ZAKUP	P1,Obraslo	DUGOGODIŠNJI ZAKUP POLJOPRIVREDNOG ZEMLJIŠTA U VLASNIŠTVU RH	10/03/2061	blok Klenov Bok
4376.	III SISAČKO-MOSLAVAČKA	JASENOVAC	UŠTICA	319015	1157	9969	ŠUMA	ZAKUP	P1,Obraslo			ZK-ORANICA, blok Klenov Bok
4377.	III SISAČKO-MOSLAVAČKA	JASENOVAC	UŠTICA	319015	1158/1	4887	ORANICA	ZAKUP	P1,Obraslo	DUGOGODIŠNJI ZAKUP POLJOPRIVREDNOG ZEMLJIŠTA U VLASNIŠTVU RH	10/03/2061	blok Klenov bok
4378.	III SISAČKO-MOSLAVAČKA	JASENOVAC	UŠTICA	319015	1158/2	2834	ORANICA	ZAKUP	P1,Obraslo	DUGOGODIŠNJI ZAKUP POLJOPRIVREDNOG ZEMLJIŠTA U VLASNIŠTVU RH	10/03/2061	blok Klenov bok
4379.	III SISAČKO-MOSLAVAČKA	JASENOVAC	UŠTICA	319015	1159	7721	ŠUMA	ZAKUP	P1,Obraslo			PL-ŠUMA, blok Klenov Bok
4380.	III SISAČKO-MOSLAVAČKA	JASENOVAC	UŠTICA	319015	1160/1	2589	ŠUMA	ZAKUP	P1,Obraslo			RH 35/36, ZK-šuma; blok Klenov Bok
4381.	III SISAČKO-MOSLAVAČKA	JASENOVAC	UŠTICA	319015	1160/2	2589	ŠUMA	ZAKUP	P1,Obraslo			ZK-oranica, blok Klenov Bok
4382.	III SISAČKO-MOSLAVAČKA	JASENOVAC	UŠTICA	319015	1160/3	2589	ŠUMA	ZAKUP	P1,Obraslo			ZK-oranica, blok Klenov Bok
4383.	III SISAČKO-MOSLAVAČKA	JASENOVAC	UŠTICA	319015	1160/4	2589	ŠUMA	ZAKUP	P1,Obraslo			ZK-oranica, blok Klenov Bok
4384.	III SISAČKO-MOSLAVAČKA	JASENOVAC	UŠTICA	319015	1161	3452	ORANICA	ZAKUP	P1,Obraslo	DUGOGODIŠNJI ZAKUP POLJOPRIVREDNOG ZEMLJIŠTA U VLASNIŠTVU RH	10/03/2061	blok Klenov Bok
4385.		JASENOVAC	UŠTICA	319015	1162/1	1726	ŠUMA	ZAKUP	Nesređeno ZK			pl-f.osoba; blok Klenov Bok
4386.	III SISAČKO-MOSLAVAČKA	JASENOVAC	UŠTICA	319015	1163	3564	ŠUMA	ZAKUP	P1,Obraslo			ZK-ORANICA, blok Klenov Bok

OPĆINA JASENOVAC: PRIKAZ RASPOLAGANJA PO KATASTARSKIM ČESTICAMA I OBLICIMA RASPOLAGANJA												
r.br	Županija	Općina	Katastarska općina naziv	Katastarska općina brojčana oznaka	Katastarska čestica broj	Katastarska čestica površina m²	Katastarska čestica način uporabe/ katastarska kultura	Katastarska čestica predviđeni oblik raspolaganja	Katastarska čestica specifičnosti	Katastarska čestica dosadašnji oblik raspolaganja	Katastarska čestica trajanje raspolaganja (do datuma)	NAPOMENA
1	2	3	4	5	6	7	8	9	10	11	12	13
4387.	III SISAČKO-MOSLAVAČKA	JASENOVAC	UŠTICA	319015	1164	6412	ŠUMA	ZAKUP	P1,Obraslo			RH 35/36, ZK-oranica; blok Klenov Bok
4388.	III SISAČKO-MOSLAVAČKA	JASENOVAC	UŠTICA	319015	1165	4167	ORANICA	ZAKUP	P1,Obraslo	DUGOGODIŠNJI ZAKUP POLJOPRIVREDNOG ZEMLJIŠTA U VLASNIŠTVU RH	10/03/2061	blok Klenov Bok
4389.	III SISAČKO-MOSLAVAČKA	JASENOVAC	UŠTICA	319015	1166/1	2456	ŠUMA	ZAKUP	P1,Obraslo			ZK-oranica, blok Klenov Bok
4390.	III SISAČKO-MOSLAVAČKA	JASENOVAC	UŠTICA	319015	1166/2	2093	ŠUMA	ZAKUP	P1,Obraslo			ZK-ORANICA, blok Klenov Bok
4391.	III SISAČKO-MOSLAVAČKA	JASENOVAC	UŠTICA	319015	1166/3	2201	ŠUMA	ZAKUP	P1,Obraslo			ZK-ORANICA, blok Klenov Bok
4392.	III SISAČKO-MOSLAVAČKA	JASENOVAC	UŠTICA	319015	1166/4	2589	ŠUMA	ZAKUP	P1,Obraslo			ZK-ORANICA, blok Klenov Bok
4393.	III SISAČKO-MOSLAVAČKA	JASENOVAC	UŠTICA	319015	1166/5	2453	ŠUMA	ZAKUP	P1,Obraslo			ZK-ORANICA, blok Klenov Bok
4394.	III SISAČKO-MOSLAVAČKA	JASENOVAC	UŠTICA	319015	1167/1	3427	ORANICA	ZAKUP	P1,Obraslo	DUGOGODIŠNJI ZAKUP POLJOPRIVREDNOG ZEMLJIŠTA U VLASNIŠTVU RH	10/03/2061	blok Klenov Bok
4395.	III SISAČKO-MOSLAVAČKA	JASENOVAC	UŠTICA	319015	1168/1	5229	ŠUMA	ZAKUP	Nesređeno ZK			pl-f.osoba; zk-oranica;blok Klenov Bok
4396.	III SISAČKO-MOSLAVAČKA	JASENOVAC	UŠTICA	319015	1168/2	367	ŠUMA	ZAKUP	Nesređeno ZK			pl-f.osoba; zk-oranica;blok Klenov Bok
4397.	III SISAČKO-MOSLAVAČKA	JASENOVAC	UŠTICA	319015	1169	5351	ORANICA	ZAKUP	P1,Obraslo	DUGOGODIŠNJI ZAKUP POLJOPRIVREDNOG ZEMLJIŠTA U VLASNIŠTVU RH	10/03/2061	blok Klenov Bok
4398.	III SISAČKO-MOSLAVAČKA	JASENOVAC	UŠTICA	319015	1170	10134	ORANICA	ZAKUP	P1,Obraslo	DUGOGODIŠNJI ZAKUP POLJOPRIVREDNOG ZEMLJIŠTA U VLASNIŠTVU RH	10/03/2061	blok Klenov Bok
4399.	III SISAČKO-MOSLAVAČKA	JASENOVAC	UŠTICA	319015	1171	6204	ŠUMA	ZAKUP	P1,Obraslo			ZK-ORANICA, blok Klenov Bok
4400.	III SISAČKO-MOSLAVAČKA	JASENOVAC	UŠTICA	319015	1172	9275	ORANICA	ZAKUP	P1,Obraslo	DUGOGODIŠNJI ZAKUP POLJOPRIVREDNOG ZEMLJIŠTA U VLASNIŠTVU RH	10/03/2061	blok Klenov Bok
4401.	III SISAČKO-MOSLAVAČKA	JASENOVAC	UŠTICA	319015	1173	5046	ŠUMA	ZAKUP	P1,Obraslo			PL-ŠUMA, blok Klenov Bok
4402.	III SISAČKO-MOSLAVAČKA	JASENOVAC	UŠTICA	319015	1174/1	8991	ŠUMA	ZAKUP	P1,Obraslo			ZK-ORANICA, blok Klenov Bok

OPĆINA JASENOVAC: PRIKAZ RASPOLAGANJA PO KATASTARSKIM ČESTICAMA I OBLICIMA RASPOLAGANJA												
r.br	Županija	Općina	Katastarska općina naziv	Katastarska općina brojčana oznaka	Katastarska čestica broj	Katastarska čestica površina m²	Katastarska čestica način uporabe/ katastarska kultura	Katastarska čestica predviđeni oblik raspolaganja	Katastarska čestica specifičnosti	Katastarska čestica dosadašnji oblik raspolaganja	Katastarska čestica trajanje raspolaganja (do datuma)	NAPOMENA
1	2	3	4	5	6	7	8	9	10	11	12	13
4403.	III SISAČKO-MOSLAVAČKA	JASENOVAC	UŠTICA	319015	1174/2	4495	ORANICA	ZAKUP	P1,Obraslo	DUGOGODIŠNJI ZAKUP POLJOPRI-VREDNOG ZEMLJI-ŠTA U VLASNIŠTVU RH	10/03/2061	blok Klenov Bok
4404.	III SISAČKO-MOSLAVAČKA	JASENOVAC	UŠTICA	319015	1174/3	4495	ŠUMA	ZAKUP	P1,Obraslo			ZK-oranica; blok Klenov Bok
4405.	III SISAČKO-MOSLAVAČKA	JASENOVAC	UŠTICA	319015	1175/1	6923	ORANICA	ZAKUP	P1,Obraslo	DUGOGODIŠNJI ZAKUP POLJOPRI-VREDNOG ZEMLJI-ŠTA U VLASNIŠTVU RH	10/03/2061	blok Klenov Bok
4406.	III SISAČKO-MOSLAVAČKA	JASENOVAC	UŠTICA	319015	1175/2	6085	ŠUMA	ZAKUP	P1,Obraslo			ZK-vrt,PL-ŠUMA, blok Klenov Bok
4407.	III SISAČKO-MOSLAVAČKA	JASENOVAC	UŠTICA	319015	1176	8714	ŠUMA	ZAKUP	P1,Obraslo			ZK-ORANICA, blok Klenov Bok
4408.	III SISAČKO-MOSLAVAČKA	JASENOVAC	UŠTICA	319015	1177/1	4136	ŠUMA	ZAKUP	P1,Obraslo			ZK-ORANICA, blok Klenov Bok
4409.	III SISAČKO-MOSLAVAČKA	JASENOVAC	UŠTICA	319015	1177/2	3600	ŠUMA	ZAKUP	P1,Obraslo			ZK-ORANICA, blok Klenov Bok
4410.	III SISAČKO-MOSLAVAČKA	JASENOVAC	UŠTICA	319015	1178	3931	ŠUMA	ZAKUP	P1,Obraslo			ZK-ORANICA, blok Klenov Bok
4411.	III SISAČKO-MOSLAVAČKA	JASENOVAC	UŠTICA	319015	1179	2489	ŠUMA	ZAKUP	P1,Obraslo			ZK-ORANICA, blok Klenov Bok
4412.	III SISAČKO-MOSLAVAČKA	JASENOVAC	UŠTICA	319015	1180	1439	ŠUMA	ZAKUP	P1,Obraslo			ZK-livada, blok Klenov Bok
4413.	III SISAČKO-MOSLAVAČKA	JASENOVAC	UŠTICA	319015	1181	1316	ORANICA	ZAKUP	P1,Obraslo	DUGOGODIŠNJI ZAKUP POLJOPRI-VREDNOG ZEMLJI-ŠTA U VLASNIŠTVU RH	10/03/2061	blok Klenov bok
4414.	III SISAČKO-MOSLAVAČKA	JASENOVAC	UŠTICA	319015	1182	2690	ORANICA	ZAKUP	P1,Obraslo	DUGOGODIŠNJI ZAKUP POLJOPRI-VREDNOG ZEMLJI-ŠTA U VLASNIŠTVU RH	10/03/2061	blok Klenov bok
4415.	III SISAČKO-MOSLAVAČKA	JASENOVAC	UŠTICA	319015	1183	2949	ŠUMA	ZAKUP	P1,Obraslo			ZK-oranica, blok Klenov Bok
4416.	III SISAČKO-MOSLAVAČKA	JASENOVAC	UŠTICA	319015	1184	4546	ŠUMA	ZAKUP	P1,Obraslo			ZK-oranica; blok Klenov Bok
4417.	III SISAČKO-MOSLAVAČKA	JASENOVAC	UŠTICA	319015	1185/1	2445	ORANICA	ZAKUP	P1,Obraslo	DUGOGODIŠNJI ZAKUP POLJOPRI-VREDNOG ZEMLJI-ŠTA U VLASNIŠTVU RH	10/03/2061	blok Klenov Bok
4418.	III SISAČKO-MOSLAVAČKA	JASENOVAC	UŠTICA	319015	1185/2	2445	ORANICA	ZAKUP	P1,Obraslo	DUGOGODIŠNJI ZAKUP POLJOPRI-VREDNOG ZEMLJI-ŠTA U VLASNIŠTVU RH	10/03/2061	blok Klenov Bok

OPĆINA JASENOVAC: PRIKAZ RASPOLAGANJA PO KATASTARSKIM ČESTICAMA I OBLICIMA RASPOLAGANJA												
r.br	Županija	Općina	Katastarska općina naziv	Katastarska općina brojčana oznaka	Katastarska čestica broj	Katastarska čestica površina m²	Katastarska čestica način uporabe/ katastarska kultura	Katastarska čestica predviđeni oblik raspolaganja	Katastarska čestica specifičnosti	Katastarska čestica dosadašnji oblik raspolaganja	Katastarska čestica trajanje raspolaganja (do datuma)	NAPOMENA
1	2	3	4	5	6	7	8	9	10	11	12	13
4419.	III SISAČKO-MOSLAVAČKA	JASENOVAC	UŠTICA	319015	1185/3	4891	ORANICA	ZAKUP	P1,Obraslo	DUGOGODIŠNJI ZAKUP POLJOPRI-VREDNOG ZEMLJI-ŠTA U VLASNIŠTVU RH	10/03/2061	blok Klenov Bok
4420.	III SISAČKO-MOSLAVAČKA	JASENOVAC	UŠTICA	319015	1186	3438	ŠUMA	ZAKUP				ZK-oranica; blok Klenov Bok
4421.	III SISAČKO-MOSLAVAČKA	JASENOVAC	UŠTICA	319015	1187	4021	ORANICA	ZAKUP	P1,Obraslo	DUGOGODIŠNJI ZAKUP POLJOPRI-VREDNOG ZEMLJI-ŠTA U VLASNIŠTVU RH	10/03/2061	blok Klenov Bok
4422.	III SISAČKO-MOSLAVAČKA	JASENOVAC	UŠTICA	319015	1188	2550	ŠUMA	ZAKUP				ZK-ORANICA, blok Klenov Bok
4423.	III SISAČKO-MOSLAVAČKA	JASENOVAC	UŠTICA	319015	1189/1	1187	ŠUMA	ZAKUP	Nesređeno ZK			pl-f.osoba;ZK-ORANICA, blok Klenov Bok
4424.	III SISAČKO-MOSLAVAČKA	JASENOVAC	UŠTICA	319015	1189/3	2625	ŠUMA	ZAKUP	Nesređeno ZK			pl-f.osoba;ZK-ORANICA, blok Klenov Bok
4425.	III SISAČKO-MOSLAVAČKA	JASENOVAC	UŠTICA	319015	1190/1	5999	ŠUMA	ZAKUP	Nesređeno ZK, Obraslo			pl-f.osoba;ZK-ORANICA, blok Klenov Bok
4426.	III SISAČKO-MOSLAVAČKA	JASENOVAC	UŠTICA	319015	1190/2	6171	ŠUMA	ZAKUP	P1			ZK-ORANICA, blok Klenov Bok
4427.	III SISAČKO-MOSLAVAČKA	JASENOVAC	UŠTICA	319015	1190/3	6107	ŠUMA	ZAKUP	P1			ZK-ORANICA, blok Klenov Bok
4428.		JASENOVAC	UŠTICA	319015	1191	3280	ŠUMA	ZAKUP				ZK-ORANICA, blok Klenov Bok
4429.	III SISAČKO-MOSLAVAČKA	JASENOVAC	UŠTICA	319015	1192	5988	ŠUMA	ZAKUP	P1			ZK-oranica, blok Klenov Bok
4430.	III SISAČKO-MOSLAVAČKA	JASENOVAC	UŠTICA	319015	1193	5614	ORANICA	ZAKUP	P1,Obraslo	DUGOGODIŠNJI ZAKUP POLJOPRI-VREDNOG ZEMLJI-ŠTA U VLASNIŠTVU RH	10/03/2061	bok Klenov Bok
4431.	III SISAČKO-MOSLAVAČKA	JASENOVAC	UŠTICA	319015	1194/1	1805	ŠUMA	ZAKUP	P1			ZK-ORANICA, blok Klenov Bok
4432.	III SISAČKO-MOSLAVAČKA	JASENOVAC	UŠTICA	319015	1194/2	1805	ŠUMA	ZAKUP	P1			PL-ŠUMA, blok Klenov Bok
4433.	III SISAČKO-MOSLAVAČKA	JASENOVAC	UŠTICA	319015	1194/3	1805	ŠUMA	ZAKUP	P1			ZK-ORANICA, blok Klenov Bok
4434.	III SISAČKO-MOSLAVAČKA	JASENOVAC	UŠTICA	319015	1196	3463	ORANICA	ZAKUP	P1,Obraslo	DUGOGODIŠNJI ZAKUP POLJOPRI-VREDNOG ZEMLJI-ŠTA U VLASNIŠTVU RH	10/03/2061	blok Klenov Bok
4435.	III SISAČKO-MOSLAVAČKA	JASENOVAC	UŠTICA	319015	1197	8027	ŠUMA	ZAKUP	P1,Obraslo			PL-ŠUMA, blok Klenov Bok

OPĆINA JASENOVAC: PRIKAZ RASPOLAGANJA PO KATASTARSKIM ČESTICAMA I OBLICIMA RASPOLAGANJA												
r.br	Županija	Općina	Katastarska općina naziv	Katastarska općina brojčana oznaka	Katastarska čestica broj	Katastarska čestica površina m²	Katastarska čestica način uporabe/ katastarska kultura	Katastarska čestica predviđeni oblik raspolaganja	Katastarska čestica specifičnosti	Katastarska čestica dosadašnji oblik raspolaganja	Katastarska čestica trajanje raspolaganja (do datuma)	NAPOMENA
1	2	3	4	5	6	7	8	9	10	11	12	13
4436.	III SISAČKO-MOSLAVAČKA	JASENOVAC	UŠTICA	319015	1198	3165	ORANICA	ZAKUP	P1,Obraslo	DUGOGODIŠNJI ZAKUP POLJOPRI-VREDNOG ZEMLJI-ŠTA U VLASNIŠTVU RH	10/03/2061	blok Klenov Bok
4437.	III SISAČKO-MOSLAVAČKA	JASENOVAC	UŠTICA	319015	1199	6732	ORANICA	ZAKUP	P1,Obraslo	DUGOGODIŠNJI ZAKUP POLJOPRI-VREDNOG ZEMLJI-ŠTA U VLASNIŠTVU RH	10/03/2061	blok Klenov Bok
4438.	III SISAČKO-MOSLAVAČKA	JASENOVAC	UŠTICA	319015	1200	5970	ORANICA	ZAKUP	P1,Obraslo	DUGOGODIŠNJI ZAKUP POLJOPRI-VREDNOG ZEMLJI-ŠTA U VLASNIŠTVU RH	10/03/2061	blok Klenov Bok
4439.	III SISAČKO-MOSLAVAČKA	JASENOVAC	UŠTICA	319015	1202	9670	ORANICA	ZAKUP	P1,Obraslo	DUGOGODIŠNJI ZAKUP POLJOPRI-VREDNOG ZEMLJI-ŠTA U VLASNIŠTVU RH	10/03/2061	blok Klenov Bok
4440.	III SISAČKO-MOSLAVAČKA	JASENOVAC	UŠTICA	319015	1201	9483	ŠUMA	ZAKUP	P1,Obraslo	DUGOGODIŠNJI ZAKUP POLJOPRI-VREDNOG ZEMLJI-ŠTA U VLASNIŠTVU RH	10/03/2061	ZK-oranica, blok Klenov Bok
4441.	III SISAČKO-MOSLAVAČKA	JASENOVAC	UŠTICA	319015	1203/1	5833	ORANICA	ZAKUP	P1,Obraslo	DUGOGODIŠNJI ZAKUP POLJOPRI-VREDNOG ZEMLJI-ŠTA U VLASNIŠTVU RH	10/03/2061	blok Klenov Bok
4442.	III SISAČKO-MOSLAVAČKA	JASENOVAC	UŠTICA	319015	1203/2	2919	ORANICA	ZAKUP	P1,Obraslo	DUGOGODIŠNJI ZAKUP POLJOPRI-VREDNOG ZEMLJI-ŠTA U VLASNIŠTVU RH	10/03/2061	blok Klenov Bok
4443.	III SISAČKO-MOSLAVAČKA	JASENOVAC	UŠTICA	319015	1204	7966	ORANICA	ZAKUP	P1,Obraslo	DUGOGODIŠNJI ZAKUP POLJOPRI-VREDNOG ZEMLJI-ŠTA U VLASNIŠTVU RH	10/03/2061	blok Klenov Bok
4444.	III SISAČKO-MOSLAVAČKA	JASENOVAC	UŠTICA	319015	1205/1	1798	ŠUMA	ZAKUP	P1,Obraslo			ZK-ORANICA, blok Klenov Bok
4445.	III SISAČKO-MOSLAVAČKA	JASENOVAC	UŠTICA	319015	1205/3	2136	ŠUMA	ZAKUP	P1,Obraslo			PL-ŠUMA, blok Klenov Bok
4446.	III SISAČKO-MOSLAVAČKA	JASENOVAC	UŠTICA	319015	1205/4	4183	ŠUMA	ZAKUP	P1,Obraslo			ZK-ORANICA, blok Klenov Bok
4447.	III SISAČKO-MOSLAVAČKA	JASENOVAC	UŠTICA	319015	1205/5	860	ŠUMA	ZAKUP	P1,Obraslo			PL-ŠUMA, blok Klenov Bok
4448.	III SISAČKO-MOSLAVAČKA	JASENOVAC	UŠTICA	319015	1205/6	1809	ŠUMA	ZAKUP	P1,Obraslo			ZK-ORANICA, blok Klenov Bok

OPĆINA JASENOVAC: PRIKAZ RASPOLAGANJA PO KATASTARSKIM ČESTICAMA I OBLICIMA RASPOLAGANJA												
r.br	Županija	Općina	Katastarska općina naziv	Katastarska općina brojčana oznaka	Katastarska čestica broj	Katastarska čestica površina m²	Katastarska čestica način uporabe/ katastarska kultura	Katastarska čestica predviđeni oblik raspolaganja	Katastarska čestica specifičnosti	Katastarska čestica dosadašnji oblik raspolaganja	Katastarska čestica trajanje raspolaganja (do datuma)	NAPOMENA
1	2	3	4	5	6	7	8	9	10	11	12	13
4449.	III SISAČKO-MOSLAVAČKA	JASENOVAC	UŠTICA	319015	1205/7	2104	ORANICA	ZAKUP	P1,Obraslo	DUGOGODIŠNJI ZAKUP POLJOPRI-VREDNOG ZEMLJI-ŠTA U VLASNIŠTVU RH	10/03/2061	blok Klenov Bok
4450.	III SISAČKO-MOSLAVAČKA	JASENOVAC	UŠTICA	319015	1205/8	892	ORANICA	ZAKUP	P1,Obraslo	DUGOGODIŠNJI ZAKUP POLJOPRI-VREDNOG ZEMLJI-ŠTA U VLASNIŠTVU RH	10/03/2061	blok Klenov Bok
4451.	III SISAČKO-MOSLAVAČKA	JASENOVAC	UŠTICA	319015	1206/1	3176	ORANICA	ZAKUP	P1,Obraslo	DUGOGODIŠNJI ZAKUP POLJOPRI-VREDNOG ZEMLJI-ŠTA U VLASNIŠTVU RH	10/03/2061	blok Klenov Bok
4452.	III SISAČKO-MOSLAVAČKA	JASENOVAC	UŠTICA	319015	1206/2	4316	ORANICA	ZAKUP	P1,Obraslo	DUGOGODIŠNJI ZAKUP POLJOPRI-VREDNOG ZEMLJI-ŠTA U VLASNIŠTVU RH	10/03/2061	blok Klenov Bok
4453.	III SISAČKO-MOSLAVAČKA	JASENOVAC	UŠTICA	319015	1207	4485	ŠUMA	ZAKUP	P1,Obraslo			ZK-ORANICA, blok Klenov Bok
4454.	III SISAČKO-MOSLAVAČKA	JASENOVAC	UŠTICA	319015	1208	3226	ŠUMA	ZAKUP	P1,Obraslo			PL-ŠUMA, blok Klenov Bok
4455.	III SISAČKO-MOSLAVAČKA	JASENOVAC	UŠTICA	319015	1209/1	3945	ORANICA	ZAKUP	P1,Obraslo	DUGOGODIŠNJI ZAKUP POLJOPRI-VREDNOG ZEMLJI-ŠTA U VLASNIŠTVU RH	10/03/2061	blok Klenov Bok
4456.	III SISAČKO-MOSLAVAČKA	JASENOVAC	UŠTICA	319015	1209/2	2338	ŠUMA	ZAKUP	P1,Obraslo			ZK-ORANICA, blok Klenov Bok
4457.	III SISAČKO-MOSLAVAČKA	JASENOVAC	UŠTICA	319015	1209/3	2338	ŠUMA	ZAKUP	P1,Obraslo			ZK-ORANICA, blok Klenov Bok
4458.	III SISAČKO-MOSLAVAČKA	JASENOVAC	UŠTICA	319015	1210/1	4024	ORANICA	ZAKUP	P1,Obraslo	DUGOGODIŠNJI ZAKUP POLJOPRI-VREDNOG ZEMLJI-ŠTA U VLASNIŠTVU RH	10/03/2061	blok Klenov Bok
4459.	III SISAČKO-MOSLAVAČKA	JASENOVAC	UŠTICA	319015	1210/2	4028	ORANICA	ZAKUP	P1,Obraslo	DUGOGODIŠNJI ZAKUP POLJOPRI-VREDNOG ZEMLJI-ŠTA U VLASNIŠTVU RH	10/03/2061	blok Klenov Bok
4460.	III SISAČKO-MOSLAVAČKA	JASENOVAC	UŠTICA	319015	1211/1	3136	ORANICA	ZAKUP	P1,Obraslo	DUGOGODIŠNJI ZAKUP POLJOPRI-VREDNOG ZEMLJI-ŠTA U VLASNIŠTVU RH	10/03/2061	blok Klenov Bok
4461.	III SISAČKO-MOSLAVAČKA	JASENOVAC	UŠTICA	319015	1211/2	3298	ORANICA	ZAKUP	P1,Obraslo	DUGOGODIŠNJI ZAKUP POLJOPRI-VREDNOG ZEMLJI-ŠTA U VLASNIŠTVU RH	10/03/2061	blok Klenov Bok

OPĆINA JASENOVAC: PRIKAZ RASPOLAGANJA PO KATASTARSKIM ČESTICAMA I OBLICIMA RASPOLAGANJA												
r.br	Županija	Općina	Katastarska općina naziv	Katastarska općina brojčana oznaka	Katastarska čestica broj	Katastarska čestica površina m²	Katastarska čestica način uporabe/ katastarska kultura	Katastarska čestica predviđeni oblik raspolaganja	Katastarska čestica specifičnosti	Katastarska čestica dosadašnji oblik raspolaganja	Katastarska čestica trajanje raspolaganja (do datuma)	NAPOMENA
1	2	3	4	5	6	7	8	9	10	11	12	13
4462.	III SISAČKO-MOSLAVAČKA	JASENOVAC	UŠTICA	319015	1212/1	4639	ORANICA	ZAKUP	P1, Obraslo,uz MSP	DUGOGODIŠNJI ZAKUP POLJOPRI-VREDNOG ZEMLJI-ŠTA U VLASNIŠTVU RH	10/03/2061	blok Klenov Bok
4463.	III SISAČKO-MOSLAVAČKA	JASENOVAC	UŠTICA	319015	1215/1	2586	PAŠNJAK	ZAKUP	P1, Obraslo,uz MSP			blok Klenov Bok
4464.	III SISAČKO-MOSLAVAČKA	JASENOVAC	UŠTICA	319015	1215/2	1266	PAŠNJAK	ZAKUP	P1,Obraslo			blok Klenov Bok
4465.	III SISAČKO-MOSLAVAČKA	JASENOVAC	UŠTICA	319015	1216/4	719	LIVADA	ZAKUP	Obraslo,uz MSP	DUGOGODIŠNJI ZAKUP POLJOPRI-VREDNOG ZEMLJI-ŠTA U VLASNIŠTVU RH	10/03/2061	
4466.	III SISAČKO-MOSLAVAČKA	JASENOVAC	UŠTICA	319015	1221	1938	ORANICA	ZAKUP	P1,Obraslo			ZK- vrt i zgrada; blok Klenov Bok
4467.	III SISAČKO-MOSLAVAČKA	JASENOVAC	UŠTICA	319015	1222	13299	ORANICA	ZAKUP	P1,Obraslo	DUGOGODIŠNJI ZAKUP POLJOPRI-VREDNOG ZEMLJI-ŠTA U VLASNIŠTVU RH	10/03/2061	blok Klenov Bok
4468.	III SISAČKO-MOSLAVAČKA	JASENOVAC	UŠTICA	319015	1225/1	971	ORANICA	ZAKUP	Obraslo, P1 dio	DUGOGODIŠNJI ZAKUP POLJOPRI-VREDNOG ZEMLJI-ŠTA U VLASNIŠTVU RH	10/03/2061	ZK-LIVADA; blok Klenov Bok
4469.	III SISAČKO-MOSLAVAČKA	JASENOVAC	UŠTICA	319015	1225/3	2525	LIVADA	ZAKUP	Obraslo, P1 dio	DUGOGODIŠNJI ZAKUP POLJOPRI-VREDNOG ZEMLJI-ŠTA U VLASNIŠTVU RH	10/03/2061	blok Klenov Bok
4470.	III SISAČKO-MOSLAVAČKA	JASENOVAC	UŠTICA	319015	1226/1	6736	ORANICA	ZAKUP	P1,Obraslo	DUGOGODIŠNJI ZAKUP POLJOPRI-VREDNOG ZEMLJI-ŠTA U VLASNIŠTVU RH	10/03/2061	blok Klenov Bok
4471.	III SISAČKO-MOSLAVAČKA	JASENOVAC	UŠTICA	319015	1226/3	12724	LIVADA	ZAKUP	P1,Obraslo	DUGOGODIŠNJI ZAKUP POLJOPRI-VREDNOG ZEMLJI-ŠTA U VLASNIŠTVU RH	10/03/2061	blok Klenov Bok
4472.	III SISAČKO-MOSLAVAČKA	JASENOVAC	UŠTICA	319015	1235	9476	ORANICA	ZAKUP	Obraslo, P1 dio	DUGOGODIŠNJI ZAKUP POLJOPRI-VREDNOG ZEMLJI-ŠTA U VLASNIŠTVU RH	10/03/2061	blok Klenov Bok
4473.	III SISAČKO-MOSLAVAČKA	JASENOVAC	UŠTICA	319015	1239	2902	ORANICA	ZAKUP	Obraslo, P1 dio	DUGOGODIŠNJI ZAKUP POLJOPRI-VREDNOG ZEMLJI-ŠTA U VLASNIŠTVU RH	10/03/2061	blok Klenov Bok
4474.	III SISAČKO-MOSLAVAČKA	JASENOVAC	UŠTICA	319015	1242/1	5495	ORANICA	ZAKUP	Obraslo, P1 dio	DUGOGODIŠNJI ZAKUP POLJOPRI-VREDNOG ZEMLJI-ŠTA U VLASNIŠTVU RH	10/03/2061	blok Klenov Bok

OPĆINA JASENOVAC: PRIKAZ RASPOLAGANJA PO KATASTARSKIM ČESTICAMA I OBLICIMA RASPOLAGANJA												
r.br	Županija	Općina	Katastarska općina naziv	Katastarska općina brojčana oznaka	Katastarska čestica broj	Katastarska čestica površina m²	Katastarska čestica način uporabe/ katastarska kultura	Katastarska čestica predviđeni oblik raspolaganja	Katastarska čestica specifičnosti	Katastarska čestica dosadašnji oblik raspolaganja	Katastarska čestica trajanje raspolaganja (do datuma)	NAPOMENA
1	2	3	4	5	6	7	8	9	10	11	12	13
4475.	III SISAČKO-MOSLAVAČKA	JASENOVAC	UŠTICA	319015	1242/2	3470	ORANICA	ZAKUP	P1,Obraslo	DUGOGODIŠNJI ZAKUP POLJOPRI-VREDNOG ZEMLJI-ŠTA U VLASNIŠTVU RH	10/03/2061	ZK-LIVADA, blok Klenov Bok
4476.	III SISAČKO-MOSLAVAČKA	JASENOVAC	UŠTICA	319015	1243	2428	ORANICA	ZAKUP	Obraslo, P1 dio	DUGOGODIŠNJI ZAKUP POLJOPRI-VREDNOG ZEMLJI-ŠTA U VLASNIŠTVU RH	10/03/2061	blok Klenov Bok
4477.	III SISAČKO-MOSLAVAČKA	JASENOVAC	UŠTICA	319015	1246	2255	ORANICA	ZAKUP	Obraslo, P1 dio	DUGOGODIŠNJI ZAKUP POLJOPRI-VREDNOG ZEMLJI-ŠTA U VLASNIŠTVU RH	10/03/2061	ZK-LIVADA; blok Klenov Bok
4478.	III SISAČKO-MOSLAVAČKA	JASENOVAC	UŠTICA	319015	1247	2715	ORANICA	ZAKUP	Obraslo, P1 dio	DUGOGODIŠNJI ZAKUP POLJOPRI-VREDNOG ZEMLJI-ŠTA U VLASNIŠTVU RH	10/03/2061	ZK-LIVADA; blok Klenov Bok
4479.	III SISAČKO-MOSLAVAČKA	JASENOVAC	UŠTICA	319015	1250	2453	ORANICA	ZAKUP	Obraslo, P1 dio	DUGOGODIŠNJI ZAKUP POLJOPRI-VREDNOG ZEMLJI-ŠTA U VLASNIŠTVU RH	10/03/2061	ZK-LIVADA; blok Klenov Bok
4480.	III SISAČKO-MOSLAVAČKA	JASENOVAC	UŠTICA	319015	1251	4765	ORANICA	ZAKUP	Obraslo, P1 dio	DUGOGODIŠNJI ZAKUP POLJOPRI-VREDNOG ZEMLJI-ŠTA U VLASNIŠTVU RH	10/03/2061	blok Klenov Bok
4481.	III SISAČKO-MOSLAVAČKA	JASENOVAC	UŠTICA	319015	1256	4208	ORANICA	ZAKUP	P1,Obraslo	DUGOGODIŠNJI ZAKUP POLJOPRI-VREDNOG ZEMLJI-ŠTA U VLASNIŠTVU RH	10/03/2061	blok Klenov Bok
4482.	III SISAČKO-MOSLAVAČKA	JASENOVAC	UŠTICA	319015	1257	4204	ORANICA	ZAKUP	P1,Obraslo	DUGOGODIŠNJI ZAKUP POLJOPRI-VREDNOG ZEMLJI-ŠTA U VLASNIŠTVU RH	10/03/2061	blok Klenov Bok
4483.	III SISAČKO-MOSLAVAČKA	JASENOVAC	UŠTICA	319015	1259	2650	ORANICA	ZAKUP	P1,Obraslo	DUGOGODIŠNJI ZAKUP POLJOPRI-VREDNOG ZEMLJI-ŠTA U VLASNIŠTVU RH	10/03/2061	blok Klenov Bok
4484.	III SISAČKO-MOSLAVAČKA	JASENOVAC	UŠTICA	319015	1260	2654	ORANICA	ZAKUP	P1,Obraslo	DUGOGODIŠNJI ZAKUP POLJOPRI-VREDNOG ZEMLJI-ŠTA U VLASNIŠTVU RH	10/03/2061	blok Klenov Bok
4485.	III SISAČKO-MOSLAVAČKA	JASENOVAC	UŠTICA	319015	1261	2654	ORANICA	ZAKUP	P1,Obraslo	DUGOGODIŠNJI ZAKUP POLJOPRI-VREDNOG ZEMLJI-ŠTA U VLASNIŠTVU RH	10/03/2061	blok Klenov Bok

OPĆINA JASENOVAC: PRIKAZ RASPOLAGANJA PO KATASTARSKIM ČESTICAMA I OBLICIMA RASPOLAGANJA												
r.br	Županija	Općina	Katastarska općina naziv	Katastarska općina brojčana oznaka	Katastarska čestica broj	Katastarska čestica površina m²	Katastarska čestica način uporabe/ katastarska kultura	Katastarska čestica predviđeni oblik raspolaganja	Katastarska čestica specifičnosti	Katastarska čestica dosadašnji oblik raspolaganja	Katastarska čestica trajanje raspolaganja (do datuma)	NAPOMENA
1	2	3	4	5	6	7	8	9	10	11	12	13
4486.	III SISAČKO-MOSLAVAČKA	JASENOVAC	UŠTICA	319015	1262	2877	ORANICA	ZAKUP	P1,Obraslo	DUGOGODIŠNJI ZAKUP POLJOPRI-VREDNOG ZEMLJI-ŠTA U VLASNIŠTVU RH	10/03/2061	blok Klenov Bok
4487.	III SISAČKO-MOSLAVAČKA	JASENOVAC	UŠTICA	319015	1263	6463	ORANICA	ZAKUP	Obraslo, P1 dio	DUGOGODIŠNJI ZAKUP POLJOPRI-VREDNOG ZEMLJI-ŠTA U VLASNIŠTVU RH	10/03/2061	blok Klenov Bok
4488.	III SISAČKO-MOSLAVAČKA	JASENOVAC	UŠTICA	319015	1264	5952	ORANICA	ZAKUP	Obraslo, P1 dio			RH 2/3; blok Klenov Bok
4489.	III SISAČKO-MOSLAVAČKA	JASENOVAC	UŠTICA	319015	1278	2960	ORANICA	ZAKUP	P1,Obraslo	DUGOGODIŠNJI ZAKUP POLJOPRI-VREDNOG ZEMLJI-ŠTA U VLASNIŠTVU RH	10/03/2061	blok Klenov Bok
4490.	III SISAČKO-MOSLAVAČKA	JASENOVAC	UŠTICA	319015	1279/1	1852	ORANICA	ZAKUP	P1,Obraslo	DUGOGODIŠNJI ZAKUP POLJOPRI-VREDNOG ZEMLJI-ŠTA U VLASNIŠTVU RH	10/03/2061	blok Klenov Bok
4491.	III SISAČKO-MOSLAVAČKA	JASENOVAC	UŠTICA	319015	1281	1931	ORANICA	ZAKUP	uz MSP			RH 1/4, ZK-livada
4492.	III SISAČKO-MOSLAVAČKA	JASENOVAC	UŠTICA	319015	1282	2169	ORANICA	ZAKUP	Obraslo			RH 1/4; Klenov Bok
4493.	III SISAČKO-MOSLAVAČKA	JASENOVAC	UŠTICA	319015	1283	1697	ORANICA	ZAKUP	P1	DUGOGODIŠNJI ZAKUP POLJOPRI-VREDNOG ZEMLJI-ŠTA U VLASNIŠTVU RH	10/03/2061	blok Klenov Bok
4494.	III SISAČKO-MOSLAVAČKA	JASENOVAC	UŠTICA	319015	1284	2082	ORANICA	ZAKUP	uz MSP			RH 1/4, ZK-livada
4495.	III SISAČKO-MOSLAVAČKA	JASENOVAC	UŠTICA	319015	1286	3463	ORANICA	ZAKUP	P1,Obraslo	DUGOGODIŠNJI ZAKUP POLJOPRI-VREDNOG ZEMLJI-ŠTA U VLASNIŠTVU RH	10/03/2061	blok Klenov Bok
4496.	III SISAČKO-MOSLAVAČKA	JASENOVAC	UŠTICA	319015	1287/1	1608	ORANICA	ZAKUP	P1,Obraslo	DUGOGODIŠNJI ZAKUP POLJOPRI-VREDNOG ZEMLJI-ŠTA U VLASNIŠTVU RH	10/03/2061	blok Klenov Bok
4497.	III SISAČKO-MOSLAVAČKA	JASENOVAC	UŠTICA	319015	1287/2	806	ORANICA	ZAKUP	P1,Obraslo	DUGOGODIŠNJI ZAKUP POLJOPRI-VREDNOG ZEMLJI-ŠTA U VLASNIŠTVU RH	10/03/2061	blok Klenov Bok
4498.	III SISAČKO-MOSLAVAČKA	JASENOVAC	UŠTICA	319015	1291/1	2539	ORANICA	ZAKUP	P1,Obraslo	DUGOGODIŠNJI ZAKUP POLJOPRI-VREDNOG ZEMLJI-ŠTA U VLASNIŠTVU RH	10/03/2061	blok Klenov Bok

OPĆINA JASENOVAC: PRIKAZ RASPOLAGANJA PO KATASTARSKIM ČESTICAMA I OBLICIMA RASPOLAGANJA												
r.br	Županija	Općina	Katastarska općina naziv	Katastarska općina brojčana oznaka	Katastarska čestica broj	Katastarska čestica površina m²	Katastarska čestica način uporabe/ katastarska kultura	Katastarska čestica predviđeni oblik raspolaganja	Katastarska čestica specifičnosti	Katastarska čestica dosadašnji oblik raspolaganja	Katastarska čestica trajanje raspolaganja (do datuma)	NAPOMENA
1	2	3	4	5	6	7	8	9	10	11	12	13
4499.	III SISAČKO-MOSLAVAČKA	JASENOVAC	UŠTICA	319015	1291/2	2532	ORANICA	ZAKUP	P1,Obraslo	DUGOGODIŠNJI ZAKUP POLJOPRI-VREDNOG ZEMLJI-ŠTA U VLASNIŠTVU RH	10/03/2061	blok Klenov Bok
4500.	III SISAČKO-MOSLAVAČKA	JASENOVAC	UŠTICA	319015	1292	4316	ORANICA	ZAKUP	P1,Obraslo			RH 35/36, blok Klenov Bok
4501.	III SISAČKO-MOSLAVAČKA	JASENOVAC	UŠTICA	319015	1297/2	1129	ORANICA	ZAKUP	P1,Obraslo	DUGOGODIŠNJI ZAKUP POLJOPRI-VREDNOG ZEMLJI-ŠTA U VLASNIŠTVU RH	10/03/2061	blok Klenov Bok
4502.	III SISAČKO-MOSLAVAČKA	JASENOVAC	UŠTICA	319015	1297/3	1147	ORANICA	ZAKUP	P1,Obraslo	DUGOGODIŠNJI ZAKUP POLJOPRI-VREDNOG ZEMLJI-ŠTA U VLASNIŠTVU RH	10/03/2061	blok Klenov Bok
4503.	III SISAČKO-MOSLAVAČKA	JASENOVAC	UŠTICA	319015	1298/2	1453	ORANICA	ZAKUP	P1,Obraslo	DUGOGODIŠNJI ZAKUP POLJOPRI-VREDNOG ZEMLJI-ŠTA U VLASNIŠTVU RH	10/03/2061	blok Klenov Bok
4504.	III SISAČKO-MOSLAVAČKA	JASENOVAC	UŠTICA	319015	1298/3	1464	ORANICA	ZAKUP	P1,Obraslo	DUGOGODIŠNJI ZAKUP POLJOPRI-VREDNOG ZEMLJI-ŠTA U VLASNIŠTVU RH	10/03/2061	blok Klenov Bok
4505.	III SISAČKO-MOSLAVAČKA	JASENOVAC	UŠTICA	319015	1299/2	2417	ORANICA	ZAKUP	P1,Obraslo	DUGOGODIŠNJI ZAKUP POLJOPRI-VREDNOG ZEMLJI-ŠTA U VLASNIŠTVU RH	10/03/2061	blok Klenov Bok
4506.	III SISAČKO-MOSLAVAČKA	JASENOVAC	UŠTICA	319015	1300	2417	ORANICA	ZAKUP	P1,Obraslo	DUGOGODIŠNJI ZAKUP POLJOPRI-VREDNOG ZEMLJI-ŠTA U VLASNIŠTVU RH	10/03/2061	blok Klenov Bok
4507.	III SISAČKO-MOSLAVAČKA	JASENOVAC	UŠTICA	319015	1301	5474	ORANICA	ZAKUP	P1,Obraslo	DUGOGODIŠNJI ZAKUP POLJOPRI-VREDNOG ZEMLJI-ŠTA U VLASNIŠTVU RH	10/03/2061	blok Klenov Bok
4508.	III SISAČKO-MOSLAVAČKA	JASENOVAC	UŠTICA	319015	1303/1	1719	ORANICA	ZAKUP	P1,Obraslo	DUGOGODIŠNJI ZAKUP POLJOPRI-VREDNOG ZEMLJI-ŠTA U VLASNIŠTVU RH	10/03/2061	blok Klenov Bok
4509.	III SISAČKO-MOSLAVAČKA	JASENOVAC	UŠTICA	319015	1303/2	1733	ORANICA	ZAKUP	P1,Obraslo	DUGOGODIŠNJI ZAKUP POLJOPRI-VREDNOG ZEMLJI-ŠTA U VLASNIŠTVU RH	10/03/2061	blok Klenov Bok

OPĆINA JASENOVAC: PRIKAZ RASPOLAGANJA PO KATASTARSKIM ČESTICAMA I OBLICIMA RASPOLAGANJA												
r.br	Županija	Općina	Katastarska općina naziv	Katastarska općina brojčana oznaka	Katastarska čestica broj	Katastarska čestica površina m²	Katastarska čestica način uporabe/ katastarska kultura	Katastarska čestica predviđeni oblik raspolaganja	Katastarska čestica specifičnosti	Katastarska čestica dosadašnji oblik raspolaganja	Katastarska čestica trajanje raspolaganja (do datuma)	NAPOMENA
1	2	3	4	5	6	7	8	9	10	11	12	13
4510.	III SISAČKO-MOSLAVAČKA	JASENOVAC	UŠTICA	319015	1304	2766	ORANICA	ZAKUP	P1,Obraslo	DUGOGODIŠNJI ZAKUP POLJOPRI-VREDNOG ZEMLJI-ŠTA U VLASNIŠTVU RH	10/03/2061	blok Klenov Bok
4511.	III SISAČKO-MOSLAVAČKA	JASENOVAC	UŠTICA	319015	1306	4779	ORANICA	ZAKUP	P1,Obraslo	DUGOGODIŠNJI ZAKUP POLJOPRI-VREDNOG ZEMLJI-ŠTA U VLASNIŠTVU RH	10/03/2061	blok Klenov Bok
4512.	III SISAČKO-MOSLAVAČKA	JASENOVAC	UŠTICA	319015	1307/1	4776	ORANICA	ZAKUP	P1,Obraslo	DUGOGODIŠNJI ZAKUP POLJOPRI-VREDNOG ZEMLJI-ŠTA U VLASNIŠTVU RH	10/03/2061	blok Klenov Bok
4513.	III SISAČKO-MOSLAVAČKA	JASENOVAC	UŠTICA	319015	1308/2	263	ORANICA	ZAKUP	P1,Obraslo	DUGOGODIŠNJI ZAKUP POLJOPRI-VREDNOG ZEMLJI-ŠTA U VLASNIŠTVU RH	10/03/2061	blok Klenov Bok
4514.	III SISAČKO-MOSLAVAČKA	JASENOVAC	UŠTICA	319015	1315	2028	ORANICA	ZAKUP	Obraslo, uz MSP			RH 1/3
4515.	III SISAČKO-MOSLAVAČKA	JASENOVAC	UŠTICA	319015	1317	1856	ORANICA	ZAKUP	P1,Obraslo	DUGOGODIŠNJI ZAKUP POLJOPRI-VREDNOG ZEMLJI-ŠTA U VLASNIŠTVU RH	10/03/2061	blok Klenov Bok
4516.	III SISAČKO-MOSLAVAČKA	JASENOVAC	UŠTICA	319015	1319/1	3970	ORANICA	ZAKUP	P1,Obraslo	DUGOGODIŠNJI ZAKUP POLJOPRI-VREDNOG ZEMLJI-ŠTA U VLASNIŠTVU RH	10/03/2061	blok Klenov Bok
4517.	III SISAČKO-MOSLAVAČKA	JASENOVAC	UŠTICA	319015	1319/2	4589	ORANICA	ZAKUP	P1,Obraslo	DUGOGODIŠNJI ZAKUP POLJOPRI-VREDNOG ZEMLJI-ŠTA U VLASNIŠTVU RH	10/03/2061	blok Klenov Bok
4518.	III SISAČKO-MOSLAVAČKA	JASENOVAC	UŠTICA	319015	1320	2230	ORANICA	ZAKUP	P1,Obraslo	DUGOGODIŠNJI ZAKUP POLJOPRI-VREDNOG ZEMLJI-ŠTA U VLASNIŠTVU RH	10/03/2061	blok Klenov Bok
4519.	III SISAČKO-MOSLAVAČKA	JASENOVAC	UŠTICA	319015	1330	2104	ORANICA	ZAKUP	P1,Obraslo	DUGOGODIŠNJI ZAKUP POLJOPRI-VREDNOG ZEMLJI-ŠTA U VLASNIŠTVU RH	10/03/2061	blok Klenov Bok
4520.	III SISAČKO-MOSLAVAČKA	JASENOVAC	UŠTICA	319015	1331/1	3668	ŠUMA	ZAKUP	P1,Obraslo			PL-šuma; blok Klenov Bok
4521.	III SISAČKO-MOSLAVAČKA	JASENOVAC	UŠTICA	319015	1331/2	3611	ORANICA	ZAKUP	P1,Obraslo	DUGOGODIŠNJI ZAKUP POLJOPRI-VREDNOG ZEMLJI-ŠTA U VLASNIŠTVU RH	10/03/2061	blok Klenov Bok

OPĆINA JASENOVAC: PRIKAZ RASPOLAGANJA PO KATASTARSKIM ČESTICAMA I OBLICIMA RASPOLAGANJA												
r.br	Županija	Općina	Katastarska općina naziv	Katastarska općina brojčana oznaka	Katastarska čestica broj	Katastarska čestica površina m²	Katastarska čestica način uporabe/ katastarska kultura	Katastarska čestica predviđeni oblik raspolaganja	Katastarska čestica specifičnosti	Katastarska čestica dosadašnji oblik raspolaganja	Katastarska čestica trajanje raspolaganja (do datuma)	NAPOMENA
1	2	3	4	5	6	7	8	9	10	11	12	13
4522.	III SISAČKO-MOSLAVAČKA	JASENOVAC	UŠTICA	319015	1332/2	7162	LIVADA	PRODAJA	Obraslo, uz MSP, P1 dio			
4523.	III SISAČKO-MOSLAVAČKA	JASENOVAC	UŠTICA	319015	1342/2	7214	ORANICA	ZAKUP	P1,obraslo	DUGOGODIŠNJI ZAKUP POLJOPRI-VREDNOG ZEMLJI-ŠTA U VLASNIŠTVU RH	10/03/2061	blok Klenov Bok
4524.	III SISAČKO-MOSLAVAČKA	JASENOVAC	UŠTICA	319015	1343	3384	ŠUMA	ZAKUP	P1,obraslo			ZK-ORANICA; blok Klenov Bok
4525.	III SISAČKO-MOSLAVAČKA	JASENOVAC	UŠTICA	319015	1348/3	788	ORANICA	ZAKUP	P1,obraslo	DUGOGODIŠNJI ZAKUP POLJOPRI-VREDNOG ZEMLJI-ŠTA U VLASNIŠTVU RH	10/03/2061	blok Klenov Bok
4526.	III SISAČKO-MOSLAVAČKA	JASENOVAC	UŠTICA	319015	1353	3819	ORANICA	ZAKUP	P1,obraslo	DUGOGODIŠNJI ZAKUP POLJOPRI-VREDNOG ZEMLJI-ŠTA U VLASNIŠTVU RH	10/03/2061	blok Klenov Bok
4527.	III SISAČKO-MOSLAVAČKA	JASENOVAC	UŠTICA	319015	1354/2	5538	ORANICA	ZAKUP	P1,obraslo	DUGOGODIŠNJI ZAKUP POLJOPRI-VREDNOG ZEMLJI-ŠTA U VLASNIŠTVU RH	10/03/2061	blok Klenov Bok
4528.	III SISAČKO-MOSLAVAČKA	JASENOVAC	UŠTICA	319015	1368	4046	ORANICA	ZAKUP	P1,obraslo	DUGOGODIŠNJI ZAKUP POLJOPRI-VREDNOG ZEMLJI-ŠTA U VLASNIŠTVU RH	10/03/2061	blok Klenov Bok
4529.	III SISAČKO-MOSLAVAČKA	JASENOVAC	UŠTICA	319015	1369	2927	ORANICA	ZAKUP	P1,obraslo	DUGOGODIŠNJI ZAKUP POLJOPRI-VREDNOG ZEMLJI-ŠTA U VLASNIŠTVU RH	10/03/2061	blok Klenov Bok
4530.	III SISAČKO-MOSLAVAČKA	JASENOVAC	UŠTICA	319015	1371	3183	ORANICA	ZAKUP	P1,obraslo	DUGOGODIŠNJI ZAKUP POLJOPRI-VREDNOG ZEMLJI-ŠTA U VLASNIŠTVU RH	10/03/2061	blok Klenov Bok
4531.	III SISAČKO-MOSLAVAČKA	JASENOVAC	UŠTICA	319015	1378/1	1011	ORANICA	ZAKUP	P1,obraslo	DUGOGODIŠNJI ZAKUP POLJOPRI-VREDNOG ZEMLJI-ŠTA U VLASNIŠTVU RH	10/03/2061	blok Klenov Bok
4532.	III SISAČKO-MOSLAVAČKA	JASENOVAC	UŠTICA	319015	1378/3	1014	ORANICA	ZAKUP	P1,obraslo	DUGOGODIŠNJI ZAKUP POLJOPRI-VREDNOG ZEMLJI-ŠTA U VLASNIŠTVU RH	10/03/2061	blok Klenov Bok
4533.	III SISAČKO-MOSLAVAČKA	JASENOVAC	UŠTICA	319015	1379/2	766	ORANICA	ZAKUP	P1,obraslo	DUGOGODIŠNJI ZAKUP POLJOPRI-VREDNOG ZEMLJI-ŠTA U VLASNIŠTVU RH	10/03/2061	blok Klenov Bok

OPĆINA JASENOVAC: PRIKAZ RASPOLAGANJA PO KATASTARSKIM ČESTICAMA I OBLICIMA RASPOLAGANJA												
r.br	Županija	Općina	Katastarska općina naziv	Katastarska općina brojčana oznaka	Katastarska čestica broj	Katastarska čestica površina m²	Katastarska čestica način uporabe/ katastarska kultura	Katastarska čestica predviđeni oblik raspolaganja	Katastarska čestica specifičnosti	Katastarska čestica dosadašnji oblik raspolaganja	Katastarska čestica trajanje raspolaganja (do datuma)	NAPOMENA
1	2	3	4	5	6	7	8	9	10	11	12	13
4534.	III SISAČKO-MOSLAVAČKA	JASENOVAC	UŠTICA	319015	1383	1510	ORANICA	ZAKUP	P1,obraslo	DUGOGODIŠNJI ZAKUP POLJOPRI-VREDNOG ZEMLJI-ŠTA U VLASNIŠTVU RH	10/03/2061	blok Klenov Bok
4535.	III SISAČKO-MOSLAVAČKA	JASENOVAC	UŠTICA	319015	1385	6042	ORANICA	ZAKUP	obraslo, P1 dio	DUGOGODIŠNJI ZAKUP POLJOPRI-VREDNOG ZEMLJI-ŠTA U VLASNIŠTVU RH	10/03/2061	blok Klenov Bok
4536.	III SISAČKO-MOSLAVAČKA	JASENOVAC	UŠTICA	319015	1386/1	4596	ORANICA	ZAKUP	obraslo, P1 dio	DUGOGODIŠNJI ZAKUP POLJOPRI-VREDNOG ZEMLJI-ŠTA U VLASNIŠTVU RH	10/03/2061	blok Klenov Bok
4537.	III SISAČKO-MOSLAVAČKA	JASENOVAC	UŠTICA	319015	1386/2	3068	ORANICA	ZAKUP	obraslo, P1 dio	DUGOGODIŠNJI ZAKUP POLJOPRI-VREDNOG ZEMLJI-ŠTA U VLASNIŠTVU RH	10/03/2061	ZK-LIVADA, blok Klenov Bok
4538.	III SISAČKO-MOSLAVAČKA	JASENOVAC	UŠTICA	319015	1389/1	885	ORANICA	ZAKUP	obraslo, P1 dio	DUGOGODIŠNJI ZAKUP POLJOPRI-VREDNOG ZEMLJI-ŠTA U VLASNIŠTVU RH	10/03/2061	ZK-LIVADA, blok Klenov Bok
4539.	III SISAČKO-MOSLAVAČKA	JASENOVAC	UŠTICA	319015	1389/2	888	ORANICA	ZAKUP	obraslo, P1 dio	DUGOGODIŠNJI ZAKUP POLJOPRI-VREDNOG ZEMLJI-ŠTA U VLASNIŠTVU RH	10/03/2061	ZK-LIVADA, blok Klenov Bok
4540.	III SISAČKO-MOSLAVAČKA	JASENOVAC	UŠTICA	319015	1390	1629	ORANICA	ZAKUP	obraslo, P1 dio	DUGOGODIŠNJI ZAKUP POLJOPRI-VREDNOG ZEMLJI-ŠTA U VLASNIŠTVU RH	10/03/2061	blok Klenov Bok
4541.	III SISAČKO-MOSLAVAČKA	JASENOVAC	UŠTICA	319015	1395	611	ORANICA	ZAKUP	obraslo, P1 dio	DUGOGODIŠNJI ZAKUP POLJOPRI-VREDNOG ZEMLJI-ŠTA U VLASNIŠTVU RH	10/03/2061	blok Klenov Bok
4542.	III SISAČKO-MOSLAVAČKA	JASENOVAC	UŠTICA	319015	1396	910	ORANICA	ZAKUP	obraslo, P1 dio	DUGOGODIŠNJI ZAKUP POLJOPRI-VREDNOG ZEMLJI-ŠTA U VLASNIŠTVU RH	10/03/2061	blok Klenov Bok
4543.	III SISAČKO-MOSLAVAČKA	JASENOVAC	UŠTICA	319015	1402	5254	ORANICA	ZAKUP	obraslo, P1 dio	DUGOGODIŠNJI ZAKUP POLJOPRI-VREDNOG ZEMLJI-ŠTA U VLASNIŠTVU RH	10/03/2061	blok Klenov bok; DJELOMIČNO JVD
4544.	III SISAČKO-MOSLAVAČKA	JASENOVAC	UŠTICA	319015	1416	561	ORANICA	ZAKUP	obraslo, P1 dio	DUGOGODIŠNJI ZAKUP POLJOPRI-VREDNOG ZEMLJI-ŠTA U VLASNIŠTVU RH	10/03/2061	blok Klenov Bok

OPĆINA JASENOVAC: PRIKAZ RASPOLAGANJA PO KATASTARSKIM ČESTICAMA I OBLICIMA RASPOLAGANJA												
r.br	Županija	Općina	Katastarska općina naziv	Katastarska općina brojčana oznaka	Katastarska čestica broj	Katastarska čestica površina m²	Katastarska čestica način uporabe/ katastarska kultura	Katastarska čestica predviđeni oblik raspolaganja	Katastarska čestica specifičnosti	Katastarska čestica dosadašnji oblik raspolaganja	Katastarska čestica trajanje raspolaganja (do datuma)	NAPOMENA
1	2	3	4	5	6	7	8	9	10	11	12	13
4545.	III SISAČKO-MOSLAVAČKA	JASENOVAC	UŠTICA	319015	1418/2	558	ORANICA	ZAKUP	P1, obraslo			blok Klenov Bok
4546.	III SISAČKO-MOSLAVAČKA	JASENOVAC	UŠTICA	319015	1437	396	ORANICA	ZAKUP	Obraslo,uz MSP	DUGOGODIŠNJI ZAKUP POLJOPRI-VREDNOG ZEMLJI-ŠTA U VLASNIŠTVU RH	10/03/2061	blok Klenov Bok
4547.	III SISAČKO-MOSLAVAČKA	JASENOVAC	UŠTICA	319015	1438	1050	ORANICA	ZAKUP	Obraslo,uz MSP	DUGOGODIŠNJI ZAKUP POLJOPRI-VREDNOG ZEMLJI-ŠTA U VLASNIŠTVU RH	10/03/2061	ZAKUP
4548.	III SISAČKO-MOSLAVAČKA	JASENOVAC	UŠTICA	319015	1440	345	ORANICA	ZAKUP	Obraslo,uz MSP	DUGOGODIŠNJI ZAKUP POLJOPRI-VREDNOG ZEMLJI-ŠTA U VLASNIŠTVU RH	10/03/2061	blok Klenov Bok
4549.	III SISAČKO-MOSLAVAČKA	JASENOVAC	UŠTICA	319015	1441	349	ORANICA	ZAKUP	Obraslo,uz MSP	DUGOGODIŠNJI ZAKUP POLJOPRI-VREDNOG ZEMLJI-ŠTA U VLASNIŠTVU RH	10/03/2061	blok Klenov Bok
4550.	III SISAČKO-MOSLAVAČKA	JASENOVAC	UŠTICA	319015	1472	1377	ORANICA	ZAKUP	obraslo, P1 dio			blok Klenov Bok
4551.	III SISAČKO-MOSLAVAČKA	JASENOVAC	UŠTICA	319015	1482	1525	LIVADA	ZAKUP	obraslo, P1 dio			blok Klenov Bok
4552.	III SISAČKO-MOSLAVAČKA	JASENOVAC	UŠTICA	319015	1488	4643	LIVADA	ZAKUP	obraslo, P1 dio			blok Klenov Bok
4553.	III SISAČKO-MOSLAVAČKA	JASENOVAC	UŠTICA	319015	1489	3463	ORANICA	ZAKUP	P1			ZK-LIVADA; blok Klenov Bok
4554.	III SISAČKO-MOSLAVAČKA	JASENOVAC	UŠTICA	319015	1490/1	5743	ORANICA	ZAKUP	obraslo, P1 dio			blok Klenov Bok
4555.	III SISAČKO-MOSLAVAČKA	JASENOVAC	UŠTICA	319015	1490/2	1500	ORANICA	ZAKUP	obraslo, P1 dio			blok Klenov Bok
4556.	III SISAČKO-MOSLAVAČKA	JASENOVAC	UŠTICA	319015	1498	4006	LIVADA	ZAKUP	P1, Obraslo			blok Klenov Bok
4557.	III SISAČKO-MOSLAVAČKA	JASENOVAC	UŠTICA	319015	1654/2	280	LIVADA	ZAKUP	Obraslo			
4558.	III SISAČKO-MOSLAVAČKA	JASENOVAC	UŠTICA	319015	1654/2	281	ORANICA	ZAKUP	Obraslo			
4559.	III SISAČKO-MOSLAVAČKA	JASENOVAC	UŠTICA	319015	1655/1	478	ORANICA	ZAKUP	Obraslo			
4560.	III SISAČKO-MOSLAVAČKA	JASENOVAC	UŠTICA	319015	1694	1987	ORANICA	ZAKUP	Dijelom Obraslo, P1			RH 1/2
4561.	III SISAČKO-MOSLAVAČKA	JASENOVAC	UŠTICA	319015	1700	3995	ORANICA	ZAKUP	Obraslo, P1			
4562.	III SISAČKO-MOSLAVAČKA	JASENOVAC	UŠTICA	319015	1701	2902	ORANICA	ZAKUP	Obraslo, P1			RH 1/6, ZK-pašnjak
4563.	III SISAČKO-MOSLAVAČKA	JASENOVAC	UŠTICA	319015	1703	1006	ORANICA	ZAKUP	Obraslo, P1			RH 1/3, ZK-pašnjak
4564.	III SISAČKO-MOSLAVAČKA	JASENOVAC	UŠTICA	319015	1703	1006	ORANICA	ZAKUP	Obraslo, P1			RH 1/3, ZK-pašnjak
4565.	III SISAČKO-MOSLAVAČKA	JASENOVAC	UŠTICA	319015	1703	1005	ORANICA	ZAKUP	Obraslo, P1			RH 1/3, ZK-pašnjak
4566.	III SISAČKO-MOSLAVAČKA	JASENOVAC	UŠTICA	319015	1710	6089	ORANICA	ZAKUP	Obraslo, P1			

OPĆINA JASENOVAC: PRIKAZ RASPOLAGANJA PO KATASTARSKIM ČESTICAMA I OBLICIMA RASPOLAGANJA												
r.br	Županija	Općina	Katastarska općina naziv	Katastarska općina brojčana oznaka	Katastarska čestica broj	Katastarska čestica površina m²	Katastarska čestica način uporabe/ katastarska kultura	Katastarska čestica predviđeni oblik raspolaganja	Katastarska čestica specifičnosti	Katastarska čestica dosadašnji oblik raspolaganja	Katastarska čestica trajanje raspolaganja (do datuma)	NAPOMENA
1	2	3	4	5	6	7	8	9	10	11	12	13
4567.	III SISAČKO-MOSLAVAČKA	JASENOVAC	UŠTICA	319015	1711	5046	ORANICA	ZAKUP	Obraslo, P1			
4568.	III SISAČKO-MOSLAVAČKA	JASENOVAC	UŠTICA	319015	1745/1	3877	ORANICA	ZAKUP	Obraslo, P1			RH 1/2
4569.	III SISAČKO-MOSLAVAČKA	JASENOVAC	UŠTICA	319015	1887	2287	ORANICA	PRODAJA	Obraslo, P1			
4570.	III SISAČKO-MOSLAVAČKA	JASENOVAC	UŠTICA	319015	1888	2287	ORANICA	PRODAJA	Obraslo, P1			
4571.	III SISAČKO-MOSLAVAČKA	JASENOVAC	UŠTICA	319015	1889	4481	ORANICA	PRODAJA	Obraslo, P1			
4572.	III SISAČKO-MOSLAVAČKA	JASENOVAC	UŠTICA	319015	1892/1	288	ORANICA	PRODAJA	Obraslo, P1			
4573.	III SISAČKO-MOSLAVAČKA	JASENOVAC	UŠTICA	319015	1893	1967	LIVADA	PRODAJA	Obraslo, P1			
4574.	III SISAČKO-MOSLAVAČKA	JASENOVAC	UŠTICA	319015	1896/1	2294	LIVADA	PRODAJA	Obraslo, P1			
4575.	III SISAČKO-MOSLAVAČKA	JASENOVAC	UŠTICA	319015	1899/2	1956	LIVADA	PRODAJA	Obraslo, P1			
4576.	III SISAČKO-MOSLAVAČKA	JASENOVAC	UŠTICA	319015	1899/3	1992	LIVADA	PRODAJA	Obraslo, P1			
4577.	III SISAČKO-MOSLAVAČKA	JASENOVAC	UŠTICA	319015	1904	673	LIVADA	PRODAJA	Obraslo			ZK-oranica
4578.	III SISAČKO-MOSLAVAČKA	JASENOVAC	UŠTICA	319015	1906	2679	LIVADA	PRODAJA	Obraslo, P1			
4579.	III SISAČKO-MOSLAVAČKA	JASENOVAC	UŠTICA	319015	1908	3934	LIVADA	ZAKUP	Obraslo, P1 dio			
4580.	III SISAČKO-MOSLAVAČKA	JASENOVAC	UŠTICA	319015	1909	3668	LIVADA	ZAKUP	Obraslo, P1 dio			
4581.	III SISAČKO-MOSLAVAČKA	JASENOVAC	UŠTICA	319015	1910	7246	ORANICA	ZAKUP	Obraslo			RH 135/240
4582.	III SISAČKO-MOSLAVAČKA	JASENOVAC	UŠTICA	319015	1911	7642	ORANICA	ZAKUP	Obraslo, P1 dio			RH 135/240; DJE-LOMIČNO JVD
4583.	III SISAČKO-MOSLAVAČKA	JASENOVAC	UŠTICA	319015	1953/3	432	LIVADA	ZAKUP	Obraslo,uz MSP			ZK-graba
4584.	III SISAČKO-MOSLAVAČKA	JASENOVAC	UŠTICA	319015	1954/2	241	LIVADA	ZAKUP	Obraslo,uz MSP			ZK-graba
4585.	III SISAČKO-MOSLAVAČKA	JASENOVAC	UŠTICA	319015	1954/3	72	LIVADA	ZAKUP	Obraslo,uz MSP			ZK-graba
4586.	III SISAČKO-MOSLAVAČKA	JASENOVAC	UŠTICA	319015	1955	1356	LIVADA	ZAKUP	Obraslo,uz MSP			ZK-graba
4587.	III SISAČKO-MOSLAVAČKA	JASENOVAC	UŠTICA	319015	1957/2	316	LIVADA	ZAKUP	Obraslo,uz MSP			ZK-graba
4588.	III SISAČKO-MOSLAVAČKA	JASENOVAC	UŠTICA	319015	1957/3	7	LIVADA	ZAKUP	Obraslo,uz MSP			ZK-graba
4589.	III SISAČKO-MOSLAVAČKA	JASENOVAC	UŠTICA	319015	1958/2	2456	LIVADA	ZAKUP	Obraslo,uz MSP			ZK-graba
4590.	III SISAČKO-MOSLAVAČKA	JASENOVAC	UŠTICA	319015	1959/3	2007	LIVADA	ZAKUP	Obraslo,uz MSP			ZK-graba
4591.	III SISAČKO-MOSLAVAČKA	JASENOVAC	UŠTICA	319015	1959/5	1187	LIVADA	ZAKUP	Obraslo,uz MSP			ZK-graba
4592.	III SISAČKO-MOSLAVAČKA	JASENOVAC	UŠTICA	319015	1959/7	119	LIVADA	ZAKUP	Obraslo,uz MSP			ZK-graba
4593.	III SISAČKO-MOSLAVAČKA	JASENOVAC	UŠTICA	319015	1959/8	626	LIVADA	ZAKUP	Obraslo,uz MSP			ZK-graba
4594.	III SISAČKO-MOSLAVAČKA	JASENOVAC	UŠTICA	319015	1967	2442	LIVADA	ZAKUP	Obraslo, MSP, P1			ZK-graba
4595.	III SISAČKO-MOSLAVAČKA	JASENOVAC	UŠTICA	319015	2064/1	1241	ORANICA	ZAKUP	P1, Obraslo			
4596.	III SISAČKO-MOSLAVAČKA	JASENOVAC	UŠTICA	319015	2089	1345	ORANICA	ZAKUP	Obraslo, uz MSP, P1			

OPĆINA JASENOVAC: PRIKAZ RASPOLAGANJA PO KATASTARSKIM ČESTICAMA I OBLICIMA RASPOLAGANJA												
r.br	Županija	Općina	Katastarska općina naziv	Katastarska općina brojčana oznaka	Katastarska čestica broj	Katastarska čestica površina m²	Katastarska čestica način uporabe/ katastarska kultura	Katastarska čestica predviđeni oblik raspolaganja	Katastarska čestica specifičnosti	Katastarska čestica dosadašnji oblik raspolaganja	Katastarska čestica trajanje raspolaganja (do datuma)	NAPOMENA
1	2	3	4	5	6	7	8	9	10	11	12	13
4597.	III SISAČKO-MOSLAVAČKA	JASENOVAC	UŠTICA	319015	2119	2028	ORANICA	PRODAJA	P1, Obraslo			
4598.	III SISAČKO-MOSLAVAČKA	JASENOVAC	UŠTICA	319015	2123	479	ORANICA	PRODAJA	P1, Obraslo			
4599.	III SISAČKO-MOSLAVAČKA	JASENOVAC	UŠTICA	319015	2127/1	3265	ORANICA	PRODAJA	Dijelom Obraslo, P1			
4600.	III SISAČKO-MOSLAVAČKA	JASENOVAC	UŠTICA	319015	2146	10634	ORANICA	ZAKUP	P1, Obraslo			
4601.	III SISAČKO-MOSLAVAČKA	JASENOVAC	UŠTICA	319015	2151	1154	ORANICA	PRODAJA	P1, Obraslo			
4602.	III SISAČKO-MOSLAVAČKA	JASENOVAC	UŠTICA	319015	2152	2280	ORANICA	PRODAJA	P1, Obraslo			Uz obrađenu kč
4603.	III SISAČKO-MOSLAVAČKA	JASENOVAC	UŠTICA	319015	2154	741	ORANICA	ZAKUP	P1, Obraslo			RH 1/6
4604.	III SISAČKO-MOSLAVAČKA	JASENOVAC	UŠTICA	319015	2155	1298	ORANICA	ZAKUP	P1, Obraslo			RH 1/3
4605.	III SISAČKO-MOSLAVAČKA	JASENOVAC	UŠTICA	319015	2156	1001	ORANICA	ZAKUP	P1, Obraslo			RH 1/3
4606.	III SISAČKO-MOSLAVAČKA	JASENOVAC	UŠTICA	319015	2158	2280	LIVADA	PRODAJA	P1, Obraslo			
4607.	III SISAČKO-MOSLAVAČKA	JASENOVAC	UŠTICA	319015	2160	10318	ORANICA	ZAKUP	P1, Obraslo			
4608.	III SISAČKO-MOSLAVAČKA	JASENOVAC	UŠTICA	319015	2165	6096	ORANICA	ZAKUP	P1, Obraslo			RH 1/2
4609.	III SISAČKO-MOSLAVAČKA	JASENOVAC	UŠTICA	319015	2172/1	2668	ORANICA	PRODAJA	P1, Obraslo			
4610.	III SISAČKO-MOSLAVAČKA	JASENOVAC	UŠTICA	319015	2190	3449	ORANICA	ZAKUP	P1, Obraslo			RH 1/2
4611.	III SISAČKO-MOSLAVAČKA	JASENOVAC	UŠTICA	319015	2228	1974	ORANICA	PRODAJA	P1, Obraslo			
4612.	III SISAČKO-MOSLAVAČKA	JASENOVAC	UŠTICA	319015	2277	396	LIVADA	PRODAJA	Obraslo			ZK-graba
4613.	III SISAČKO-MOSLAVAČKA	JASENOVAC	UŠTICA	319015	2279	295	LIVADA	PRODAJA	Obraslo			ZK-graba
4614.	III SISAČKO-MOSLAVAČKA	JASENOVAC	UŠTICA	319015	2280	245	LIVADA	PRODAJA	Obraslo			dio kč put
4615.	III SISAČKO-MOSLAVAČKA	JASENOVAC	UŠTICA	319015	2285/1	352	LIVADA	PRODAJA	Obraslo			ZK-DVORIŠTE
4616.	III SISAČKO-MOSLAVAČKA	JASENOVAC	UŠTICA	319015	2285/2	356	LIVADA	PRODAJA	Obraslo			ZK-DVORIŠTE
4617.	III SISAČKO-MOSLAVAČKA	JASENOVAC	UŠTICA	319015	2286	216	LIVADA	PRODAJA	Obraslo			
4618.	III SISAČKO-MOSLAVAČKA	JASENOVAC	UŠTICA	319015	2310	28824	ORANICA	ZAKUP	P1, Obraslo			
4619.	III SISAČKO-MOSLAVAČKA	JASENOVAC	UŠTICA	319015	2311	2287	ORANICA	ZAKUP	Obraslo, P1			ZK-šuma
4620.	III SISAČKO-MOSLAVAČKA	JASENOVAC	UŠTICA	319015	2313/3	6272	ORANICA	ZAKUP	P1, Obraslo	DUGOGODIŠNJI ZAKUP POLJOPRI-VREDNOG ZEMLJI-ŠTA U VLASNIŠTVU RH	10/03/2061	
4621.	III SISAČKO-MOSLAVAČKA	JASENOVAC	UŠTICA	319015	2313/6	2475	ORANICA	ZAKUP	P1, Obraslo			RH 1/2
4622.	III SISAČKO-MOSLAVAČKA	JASENOVAC	UŠTICA	319015	2321	5977	LIVADA	PRODAJA	P1, Obraslo			
4623.	III SISAČKO-MOSLAVAČKA	JASENOVAC	UŠTICA	319015	2323	3632	ORANICA	PRODAJA	P1, Obraslo			
4624.	III SISAČKO-MOSLAVAČKA	JASENOVAC	UŠTICA	319015	2332	3463	ORANICA	PRODAJA	P1, Obraslo			

OPĆINA JASENOVAC: PRIKAZ RASPOLAGANJA PO KATASTARSKIM ČESTICAMA I OBLICIMA RASPOLAGANJA												
r.br	Županija	Općina	Katastarska općina naziv	Katastarska općina brojčana oznaka	Katastarska čestica broj	Katastarska čestica površina m²	Katastarska čestica način uporabe/ katastarska kultura	Katastarska čestica predviđeni oblik raspolaganja	Katastarska čestica specifičnosti	Katastarska čestica dosadašnji oblik raspolaganja	Katastarska čestica trajanje raspolaganja (do datuma)	NAPOMENA
1	2	3	4	5	6	7	8	9	10	11	12	13
4625.	III SISAČKO-MOSLAVAČKA	JASENOVAC	UŠTICA	319015	2341	284	LIVADA	PRODAJA	Obraslo			ZK-graba
4626.	III SISAČKO-MOSLAVAČKA	JASENOVAC	UŠTICA	319015	2342/2	442	LIVADA	PRODAJA	Obraslo			Rubna čestica uz obrađene parcele
4627.	III SISAČKO-MOSLAVAČKA	JASENOVAC	UŠTICA	319015	2342/3	892	LIVADA	PRODAJA	Obraslo			Rubna čestica uz obrađene parcele
4628.	III SISAČKO-MOSLAVAČKA	JASENOVAC	UŠTICA	319015	2343	1047	LIVADA	PRODAJA	Obraslo			Rubna čestica uz obrađene parcele; ZK-graba
4629.	III SISAČKO-MOSLAVAČKA	JASENOVAC	UŠTICA	319015	2344/2	151	LIVADA	PRODAJA	Obraslo			Rubna čestica uz obrađene parcele; ZK-graba
4630.	III SISAČKO-MOSLAVAČKA	JASENOVAC	UŠTICA	319015	2345/2	464	LIVADA	PRODAJA	Obraslo			Rubna čestica uz obrađene parcele; ZK-graba
4631.	III SISAČKO-MOSLAVAČKA	JASENOVAC	UŠTICA	319015	2345/3	288	LIVADA	PRODAJA	Obraslo			Rubna čestica uz obrađene parcele
4632.	III SISAČKO-MOSLAVAČKA	JASENOVAC	UŠTICA	319015	2345/6	266	LIVADA	PRODAJA	Obraslo			Rubna čestica uz obrađene parcele
4633.	III SISAČKO-MOSLAVAČKA	JASENOVAC	UŠTICA	319015	2346/2	194	LIVADA	PRODAJA	Obraslo			Rubna čestica uz obrađene parcele
4634.	III SISAČKO-MOSLAVAČKA	JASENOVAC	UŠTICA	319015	2346/3	194	LIVADA	PRODAJA	Obraslo			Rubna čestica uz obrađene parcele
4635.	III SISAČKO-MOSLAVAČKA	JASENOVAC	UŠTICA	319015	2346/6	194	LIVADA	PRODAJA	Obraslo			Rubna čestica uz obrađene parcele
4636.	III SISAČKO-MOSLAVAČKA	JASENOVAC	UŠTICA	319015	2346/7	194	LIVADA	PRODAJA	Obraslo			Rubna čestica uz obrađene parcele
4637.	III SISAČKO-MOSLAVAČKA	JASENOVAC	UŠTICA	319015	2347/3	255	LIVADA	PRODAJA	Obraslo			Rubna čestica uz obrađene parcele
4638.	III SISAČKO-MOSLAVAČKA	JASENOVAC	UŠTICA	319015	2347/4	255	LIVADA	PRODAJA	Obraslo			Rubna čestica uz obrađene parcele
4639.	III SISAČKO-MOSLAVAČKA	JASENOVAC	UŠTICA	319015	2348/3	1032	ORANICA	PRODAJA	Obraslo			Rubna čestica uz obrađene parcele
4640.	III SISAČKO-MOSLAVAČKA	JASENOVAC	UŠTICA	319015	2348/4	1047	ORANICA	PRODAJA	Obraslo			Rubna čestica uz obrađene parcele
4641.	III SISAČKO-MOSLAVAČKA	JASENOVAC	UŠTICA	319015	2350/2	471	ORANICA	PRODAJA	Obraslo			Rubna čestica uz obrađene parcele
4642.	III SISAČKO-MOSLAVAČKA	JASENOVAC	UŠTICA	319015	2350/3	921	ORANICA	PRODAJA	Obraslo			Rubna čestica uz obrađene parcele
4643.	III SISAČKO-MOSLAVAČKA	JASENOVAC	UŠTICA	319015	2350/4	2550	LIVADA	ZAKUP	Obraslo, P1 dio			RH 5/12
4644.	III SISAČKO-MOSLAVAČKA	JASENOVAC	UŠTICA	319015	2352/2	2953	PAŠNJAK	PRODAJA	Obraslo			
4645.	III SISAČKO-MOSLAVAČKA	JASENOVAC	UŠTICA	319015	2431	3363	LIVADA	PRODAJA	Obraslo			ZK-šuma
4646.	III SISAČKO-MOSLAVAČKA	JASENOVAC	UŠTICA	319015	2556/12	878	LIVADA	PRODAJA	Obraslo			
4647.	III SISAČKO-MOSLAVAČKA	JASENOVAC	UŠTICA	319015	2643	15573	LIVADA	ZAKUP	P1, Obraslo			DJELOMIČNO JVD
4648.	III SISAČKO-MOSLAVAČKA	JASENOVAC	UŠTICA	319015	2649	252	ORANICA	PRODAJA	P1, Obraslo			

OPĆINA JASENOVAC: PRIKAZ RASPOLAGANJA PO KATASTARSKIM ČESTICAMA I OBLICIMA RASPOLAGANJA												
r.br	Županija	Općina	Katastarska općina naziv	Katastarska općina brojčana oznaka	Katastarska čestica broj	Katastarska čestica površina m²	Katastarska čestica način uporabe/ katastarska kultura	Katastarska čestica predviđeni oblik raspolaganja	Katastarska čestica specifičnosti	Katastarska čestica dosadašnji oblik raspolaganja	Katastarska čestica trajanje raspolaganja (do datuma)	NAPOMENA
1	2	3	4	5	6	7	8	9	10	11	12	13
4649.	III SISAČKO-MOSLAVAČKA	JASENOVAC	UŠTICA	319015	2665	3176	LIVADA	PRODAJA	P1, Obraslo			RH 1/2
4650.	III SISAČKO-MOSLAVAČKA	JASENOVAC	UŠTICA	319015	2665	2672	ORANICA	PRODAJA	P1, Obraslo			RH 1/2
4651.	III SISAČKO-MOSLAVAČKA	JASENOVAC	UŠTICA	319015	2665	590	ORANICA	PRODAJA	P1, Obraslo			RH 1/2
4652.	III SISAČKO-MOSLAVAČKA	JASENOVAC	UŠTICA	319015	2667	4201	LIVADA	PRODAJA	P1, Obraslo			
4653.	III SISAČKO-MOSLAVAČKA	JASENOVAC	UŠTICA	319015	2670	1162	ORANICA	PRODAJA	P1, Obraslo			
4654.	III SISAČKO-MOSLAVAČKA	JASENOVAC	UŠTICA	319015	2673	9365	ORANICA	PRODAJA	P1, Obraslo			Interes za kupnju
4655.	III SISAČKO-MOSLAVAČKA	JASENOVAC	UŠTICA	319015	2673	7862	ORANICA	PRODAJA	P1, Obraslo			Interes za kupnju
4656.	III SISAČKO-MOSLAVAČKA	JASENOVAC	UŠTICA	319015	2674	1205	ORANICA	PRODAJA	P1, Obraslo			Interes za kupnju
4657.	III SISAČKO-MOSLAVAČKA	JASENOVAC	UŠTICA	319015	2674	1852	LIVADA	PRODAJA	P1, Obraslo			Interes za kupnju
4658.	III SISAČKO-MOSLAVAČKA	JASENOVAC	UŠTICA	319015	2675	7978	LIVADA	PRODAJA	P1, Obraslo			Interes za kupnju
4659.	III SISAČKO-MOSLAVAČKA	JASENOVAC	UŠTICA	319015	2680	17405	LIVADA	ZAKUP	P1, Obraslo			Interes za kupnju
4660.	III SISAČKO-MOSLAVAČKA	JASENOVAC	UŠTICA	319015	2681	10243	PAŠNJAK	ZAKUP	P1, Obraslo			Interes za kupnju
4661.	III SISAČKO-MOSLAVAČKA	JASENOVAC	UŠTICA	319015	2685/1	313	ORANICA	PRODAJA	Obraslo, P1 dio			Interes za kupnju
4662.	III SISAČKO-MOSLAVAČKA	JASENOVAC	UŠTICA	319015	2685/2	385	PAŠNJAK	PRODAJA	P1, Obraslo			Interes za kupnju
4663.	III SISAČKO-MOSLAVAČKA	JASENOVAC	UŠTICA	319015	2685/2	446	ORANICA	PRODAJA	P1, Obraslo			Interes za kupnju
4664.	III SISAČKO-MOSLAVAČKA	JASENOVAC	UŠTICA	319015	2687	4579	ORANICA	PRODAJA	Obraslo, P1 dio			Interes za kupnju
4665.	III SISAČKO-MOSLAVAČKA	JASENOVAC	UŠTICA	319015	2687	2043	PAŠNJAK	PRODAJA	Obraslo, P1 dio			Interes za kupnju
4666.	III SISAČKO-MOSLAVAČKA	JASENOVAC	UŠTICA	319015	2690	22144	LIVADA	PRODAJA	Obraslo, P1 dio			Interes za kupnju
4667.	III SISAČKO-MOSLAVAČKA	JASENOVAC	UŠTICA	319015	2692	32129	ORANICA	PRODAJA	Obraslo, P1 dio			Interes za kupnju
4668.	III SISAČKO-MOSLAVAČKA	JASENOVAC	UŠTICA	319015	2693	6852	LIVADA	PRODAJA	P1, Obraslo			Interes za kupnju
4669.	III SISAČKO-MOSLAVAČKA	JASENOVAC	UŠTICA	319015	2695	2992	LIVADA	PRODAJA	P1, Obraslo			Interes za kupnju
4670.	III SISAČKO-MOSLAVAČKA	JASENOVAC	UŠTICA	319015	2696	2989	LIVADA	PRODAJA	Obraslo, P1 dio			Interes za kupnju
4671.	III SISAČKO-MOSLAVAČKA	JASENOVAC	UŠTICA	319015	2697	6981	LIVADA	PRODAJA	Obraslo, P1 dio			Interes za kupnju
4672.	III SISAČKO-MOSLAVAČKA	JASENOVAC	UŠTICA	319015	2698	1809	LIVADA	PRODAJA	Obraslo			Interes za kupnju
4673.	III SISAČKO-MOSLAVAČKA	JASENOVAC	UŠTICA	319015	2699	1658	LIVADA	PRODAJA	Obraslo			Interes za kupnju
4674.	III SISAČKO-MOSLAVAČKA	JASENOVAC	UŠTICA	319015	2700	1482	LIVADA	PRODAJA	Obraslo			Interes za kupnju
4675.	III SISAČKO-MOSLAVAČKA	JASENOVAC	UŠTICA	319015	2701	1636	LIVADA	PRODAJA	Obraslo			Interes za kupnju
4676.	III SISAČKO-MOSLAVAČKA	JASENOVAC	UŠTICA	319015	2703	3101	LIVADA	PRODAJA	Obraslo, P1 dio			Interes za kupnju
4677.	III SISAČKO-MOSLAVAČKA	JASENOVAC	UŠTICA	319015	2704	4459	LIVADA	PRODAJA	Obraslo			Interes za kupnju
4678.	III SISAČKO-MOSLAVAČKA	JASENOVAC	UŠTICA	319015	2708	31820	LIVADA	PRODAJA	Obraslo, P1 dio			Interes za kupnju

OPĆINA JASENOVAC: PRIKAZ RASPOLAGANJA PO KATASTARSKIM ČESTICAMA I OBLICIMA RASPOLAGANJA												
r.br	Županija	Općina	Katastarska općina naziv	Katastarska općina brojčana oznaka	Katastarska čestica broj	Katastarska čestica površina m²	Katastarska čestica način uporabe/ katastarska kultura	Katastarska čestica predviđeni oblik raspolaganja	Katastarska čestica specifičnosti	Katastarska čestica dosadašnji oblik raspolaganja	Katastarska čestica trajanje raspolaganja (do datuma)	NAPOMENA
1	2	3	4	5	6	7	8	9	10	11	12	13
4679.	III SISAČKO-MOSLAVAČKA	JASENOVAC	UŠTICA	319015	2709	10301	LIVADA	PRODAJA	P1, Obraslo			Interes za kupnju
4680.	III SISAČKO-MOSLAVAČKA	JASENOVAC	UŠTICA	319015	2719	3554	LIVADA	PRODAJA	Obraslo			Interes za kupnju
4681.	III SISAČKO-MOSLAVAČKA	JASENOVAC	UŠTICA	319015	2723	4874	LIVADA	PRODAJA	Obraslo, P1 dio			Interes za kupnju
4682.	III SISAČKO-MOSLAVAČKA	JASENOVAC	UŠTICA	319015	2725	1730	LIVADA	PRODAJA	Obraslo, P1 dio			Interes za kupnju
4683.	III SISAČKO-MOSLAVAČKA	JASENOVAC	UŠTICA	319015	2726	2917	LIVADA	PRODAJA	Obraslo, P1 dio			Interes za kupnju
4684.	III SISAČKO-MOSLAVAČKA	JASENOVAC	UŠTICA	319015	2731	1007	LIVADA	PRODAJA	P1, Obraslo			Interes za kupnju
4685.	III SISAČKO-MOSLAVAČKA	JASENOVAC	UŠTICA	319015	2743	2233	ORANICA	PRODAJA	Obraslo, P1 dio			Interes za kupnju
4686.	III SISAČKO-MOSLAVAČKA	JASENOVAC	UŠTICA	319015	2743	2234	ORANICA	PRODAJA	Obraslo, P1 dio			Interes za kupnju
4687.	III SISAČKO-MOSLAVAČKA	JASENOVAC	UŠTICA	319015	2747	3514	ORANICA	PRODAJA	Obraslo, P1 dio			Interes za kupnju
4688.	III SISAČKO-MOSLAVAČKA	JASENOVAC	UŠTICA	319015	2748	4762	LIVADA	PRODAJA	Obraslo, P1 dio			Interes za kupnju
4689.	III SISAČKO-MOSLAVAČKA	JASENOVAC	UŠTICA	319015	2750	12632	LIVADA	PRODAJA	Obraslo, P1 dio			Interes za kupnju
4690.	III SISAČKO-MOSLAVAČKA	JASENOVAC	UŠTICA	319015	2753	10261	ORANICA	PRODAJA	Obraslo, P1 dio			Interes za kupnju
4691.	III SISAČKO-MOSLAVAČKA	JASENOVAC	UŠTICA	319015	2755	7553	ORANICA	PRODAJA	Obraslo, P1 dio			Interes za kupnju
4692.	III SISAČKO-MOSLAVAČKA	JASENOVAC	UŠTICA	319015	2757	26101	ORANICA	PRODAJA	Obraslo, P1 dio			Interes za kupnju
4693.	III SISAČKO-MOSLAVAČKA	JASENOVAC	UŠTICA	319015	2760	3568	ORANICA	PRODAJA	P1, Obraslo			Interes za kupnju
4694.	III SISAČKO-MOSLAVAČKA	JASENOVAC	UŠTICA	319015	2762	374	ORANICA	PRODAJA				
4695.	III SISAČKO-MOSLAVAČKA	JASENOVAC	UŠTICA	319015	2764	525	PAŠNJAK	PRODAJA	Obraslo, P1 dio			
4696.	III SISAČKO-MOSLAVAČKA	JASENOVAC	UŠTICA	319015	2766	1892	ORANICA	PRODAJA	Obraslo			
4697.	III SISAČKO-MOSLAVAČKA	JASENOVAC	UŠTICA	319015	2769	7931	ORANICA	PRODAJA	Obraslo			
4698.	III SISAČKO-MOSLAVAČKA	JASENOVAC	UŠTICA	319015	2771	4467	ORANICA	PRODAJA	Obraslo			
4699.	III SISAČKO-MOSLAVAČKA	JASENOVAC	UŠTICA	319015	2777	658	ORANICA	PRODAJA	Obraslo			
4700.	III SISAČKO-MOSLAVAČKA	JASENOVAC	UŠTICA	319015	2783	1047	ORANICA	PRODAJA	Obraslo			
4701.	III SISAČKO-MOSLAVAČKA	JASENOVAC	UŠTICA	319015	2787	1072	ORANICA	PRODAJA	Obraslo			
4702.	III SISAČKO-MOSLAVAČKA	JASENOVAC	UŠTICA	319015	2797	201	PAŠNJAK	PRODAJA	Obraslo			
4703.	III SISAČKO-MOSLAVAČKA	JASENOVAC	UŠTICA	319015	2816	12162	ORANICA	PRODAJA	Obraslo			
4704.	III SISAČKO-MOSLAVAČKA	JASENOVAC	UŠTICA	319015	2816	12162	LIVADA	PRODAJA	Obraslo			
4705.	III SISAČKO-MOSLAVAČKA	JASENOVAC	UŠTICA	319015	2832	2323	ORANICA	PRODAJA	Obraslo			
4706.	III SISAČKO-MOSLAVAČKA	JASENOVAC	UŠTICA	319015	2841	2413	PAŠNJAK	PRODAJA	Obraslo			
4707.	III SISAČKO-MOSLAVAČKA	JASENOVAC	UŠTICA	319015	2879	2421	PAŠNJAK	PRODAJA	Obraslo			
Ukupno:						27742749						

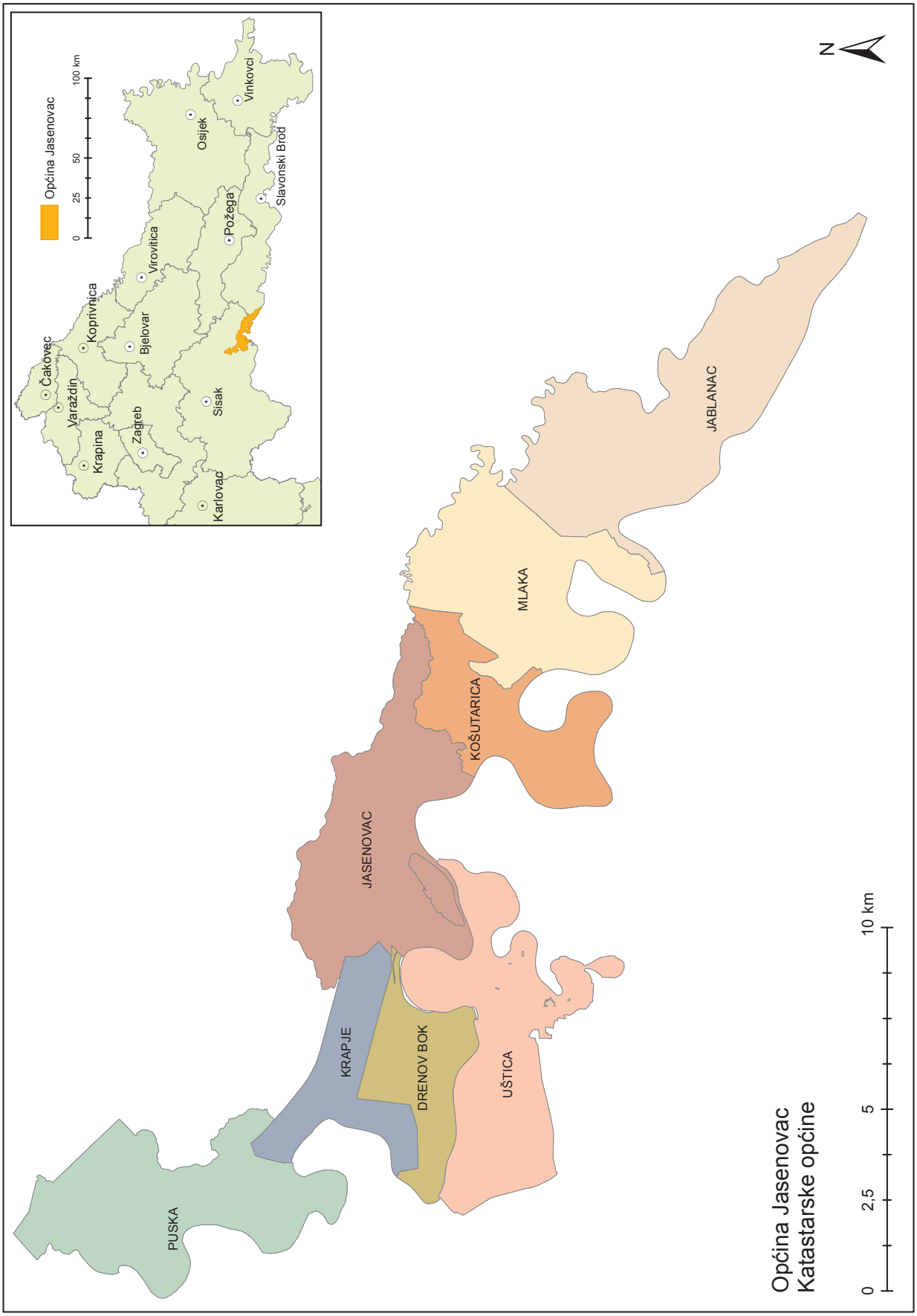
Općina Jasenovac
0 25 50 100 km
Čakovec
Varaždin
Koprivnica
Krapina
Bjelovar
Zagreb
Virovitica
Sisak
Karlovac
Osijek
Požega
Vinkovci
Slavonski Brod
N
JABLANAC
MLAKA
KOŠUTARICA
JASENOVAC
KRAPJE
DRENOV BOK
UŠTICA
PUSKA
Općina Jasenovac
Katastarske općine
0 2,5 5 10 km

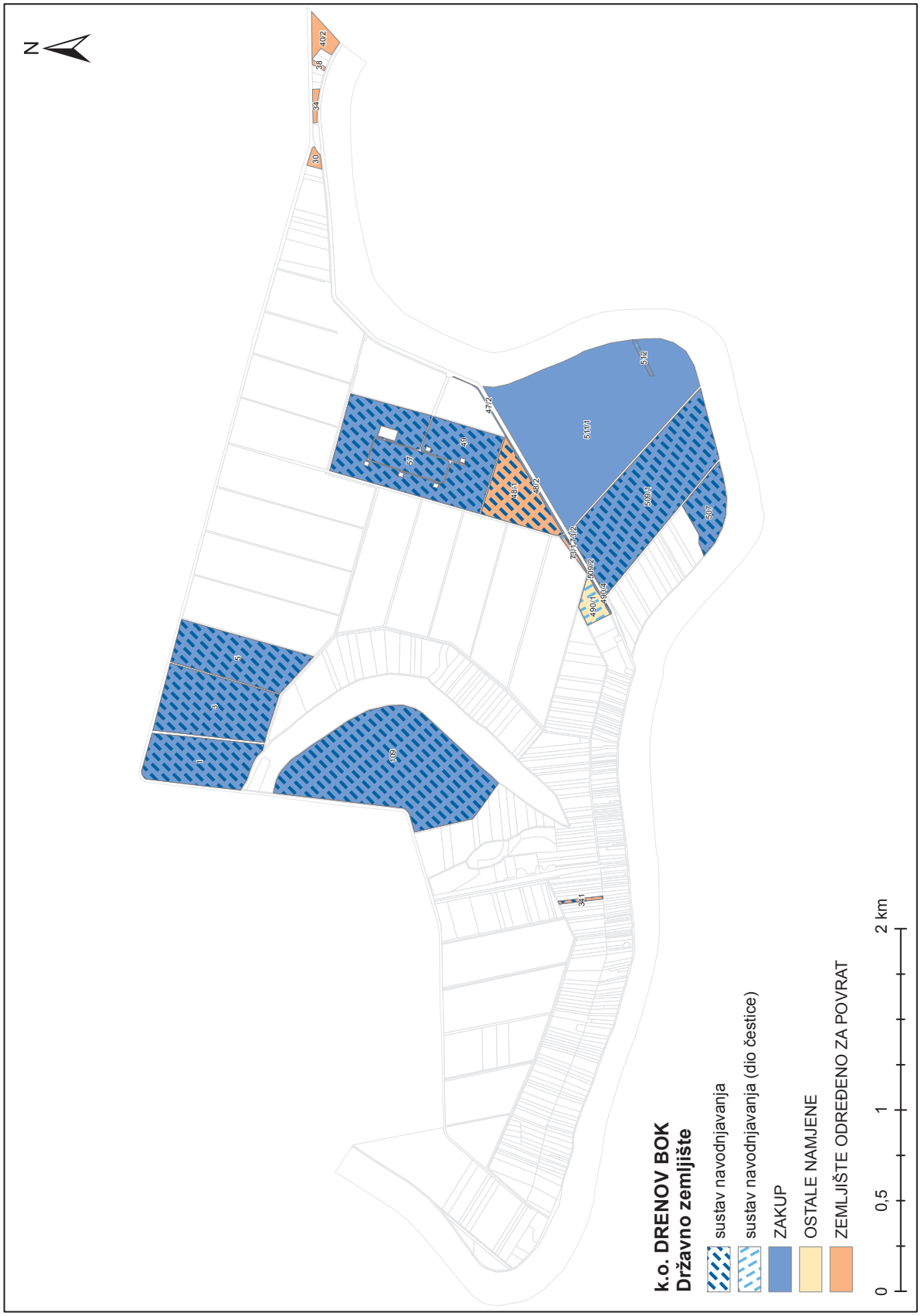
N
k.o. DRENOV BOK
Državno zemljište
sustav navodnjavanja
sustav navodnjavanja (dio čestice)
ZAKUP
OSTALE NAMJENE
ZEMLJIŠTE ODREĐENO ZA POVRAT
0
0,5
1
2 km

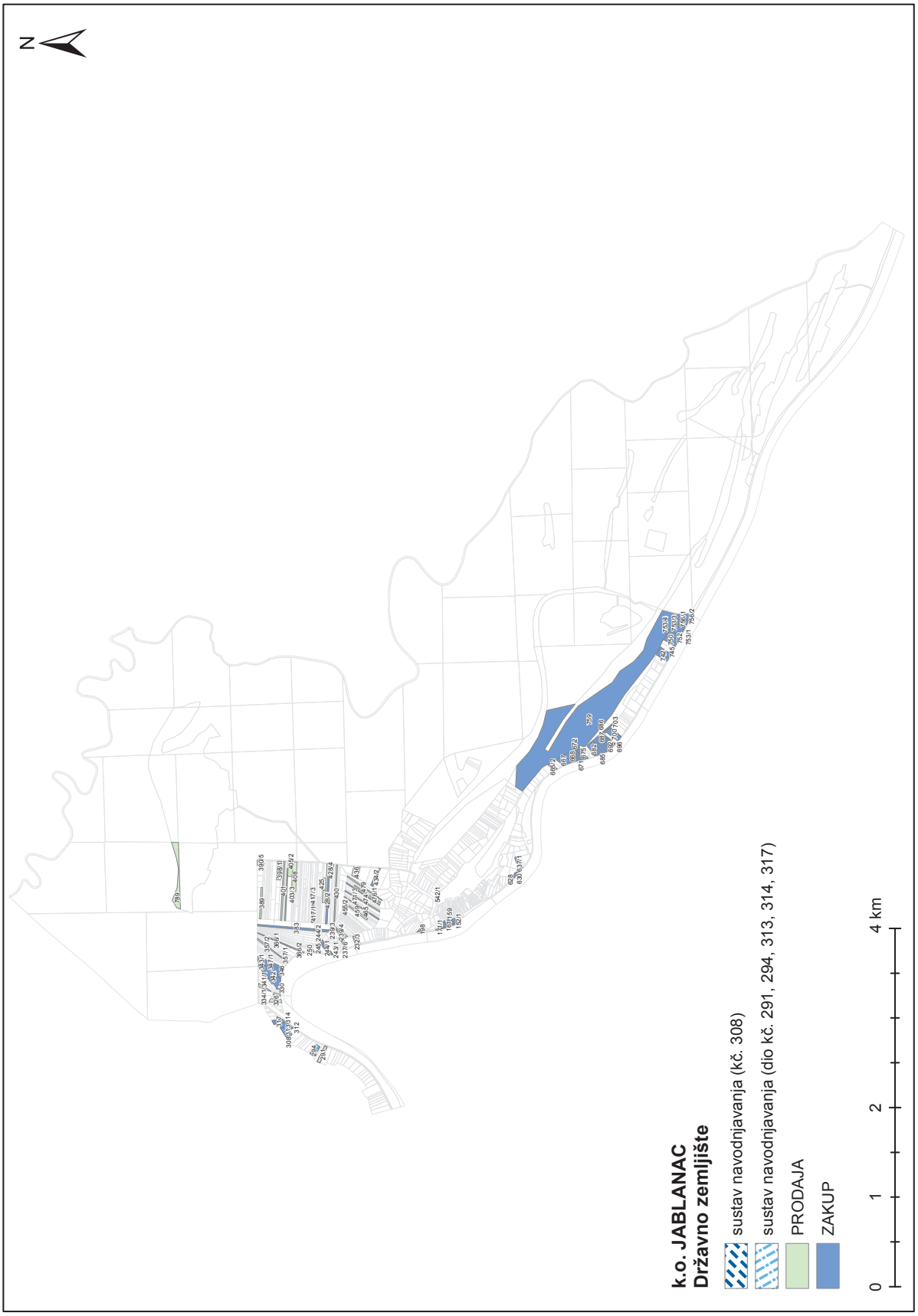
N
k.o. JABLANAC
Državno zemljište
sustav navodnjavanja (kč. 308)
sustav navodnjavanja (dio kč. 291, 294, 313, 314, 317)
PRODAJA
ZAKUP
0
1
2
4 km

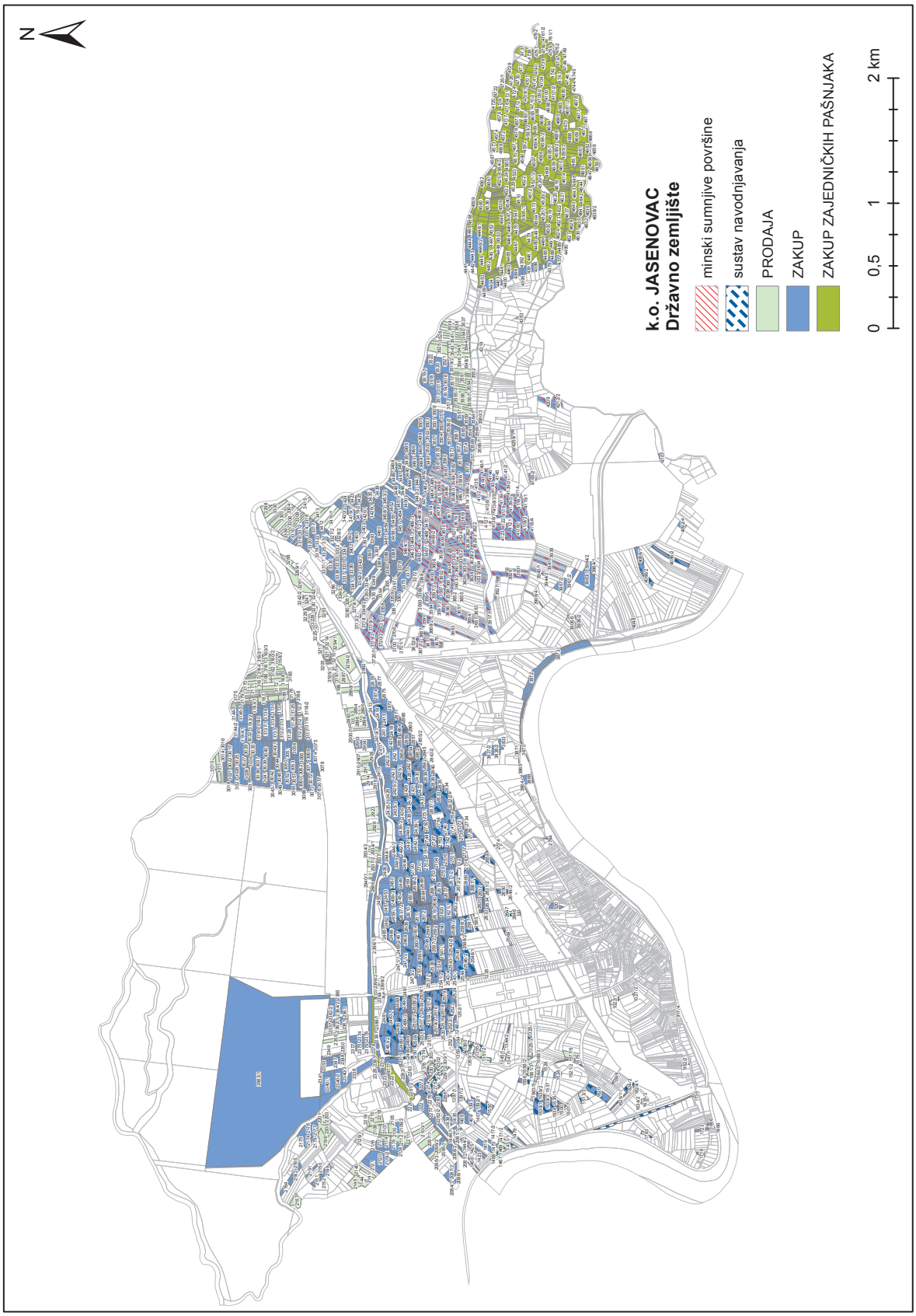
N
k.o. JASENOVAC
Državno zemljište
minski sumnjive površine
sustav navodnjavanja
PRODAJA
ZAKUP
ZAKUP ZAJEDNIČKIH PAŠNJAKA
0
0,5
1
2 km

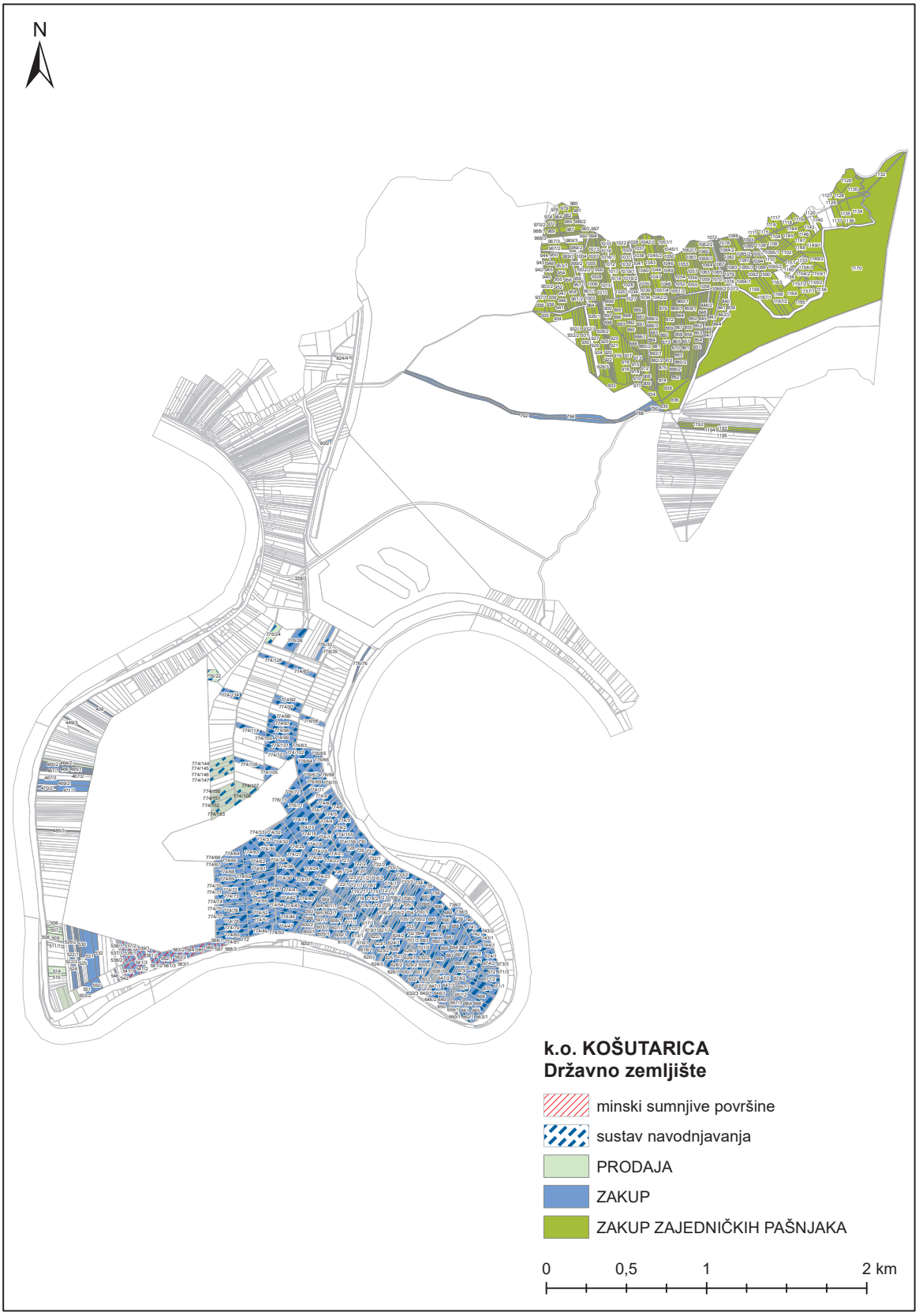
N
k.o. KOŠUTARICA
Državno zemljište
minski sumnjive površine
sustav navodnjavanja
PRODAJA
ZAKUP
ZAKUP ZAJEDNIČKIH PAŠNJAKA
0
0,5
1
2 km

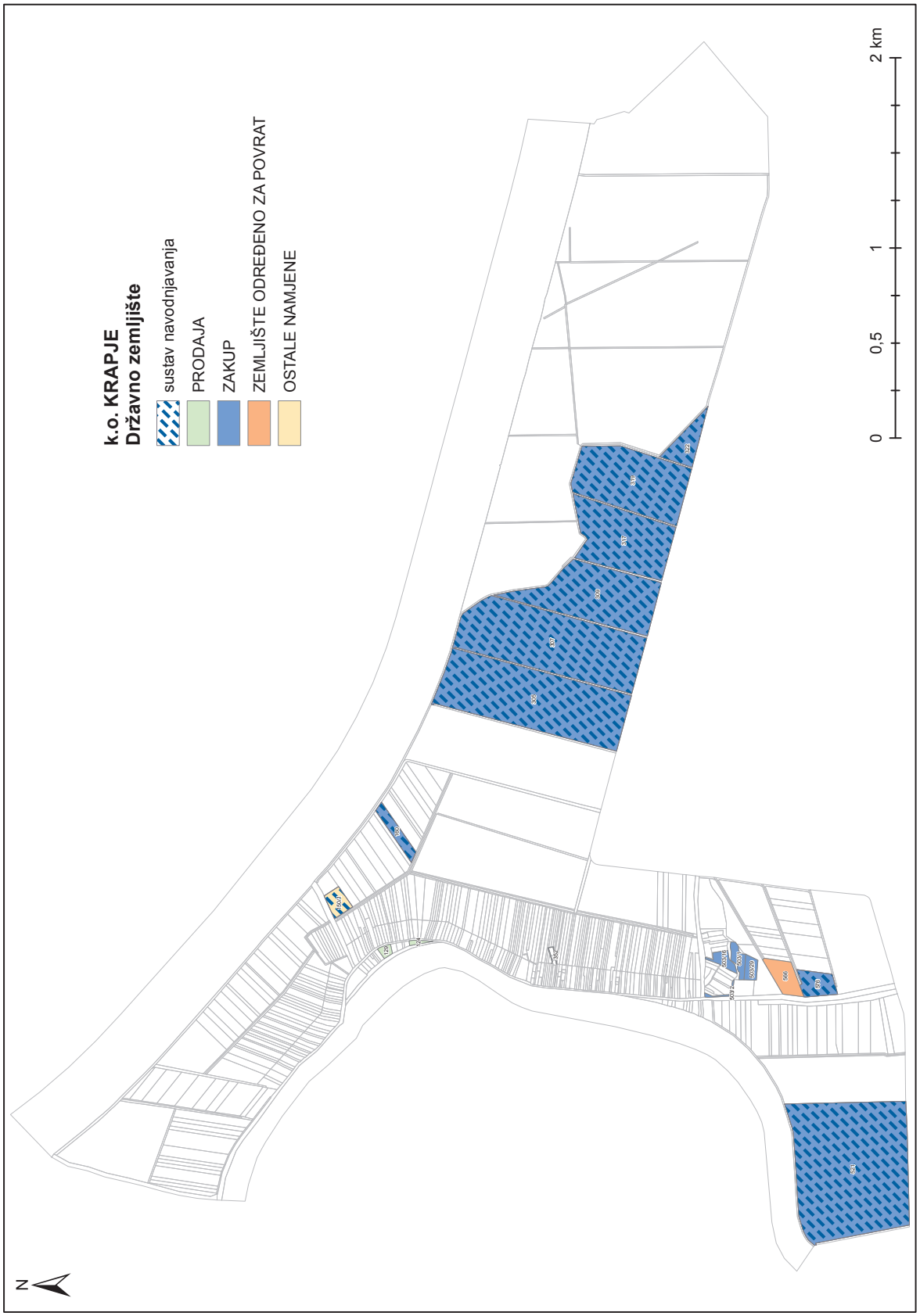
k.o. KRAPJE
Državno zemljište
sustav navodnjavanja
PRODAJA
ZAKUP
ZEMLJIŠTE ODREĐENO ZA POVRAT
OSTALE NAMJENE
0
0,5
1
2 km
N

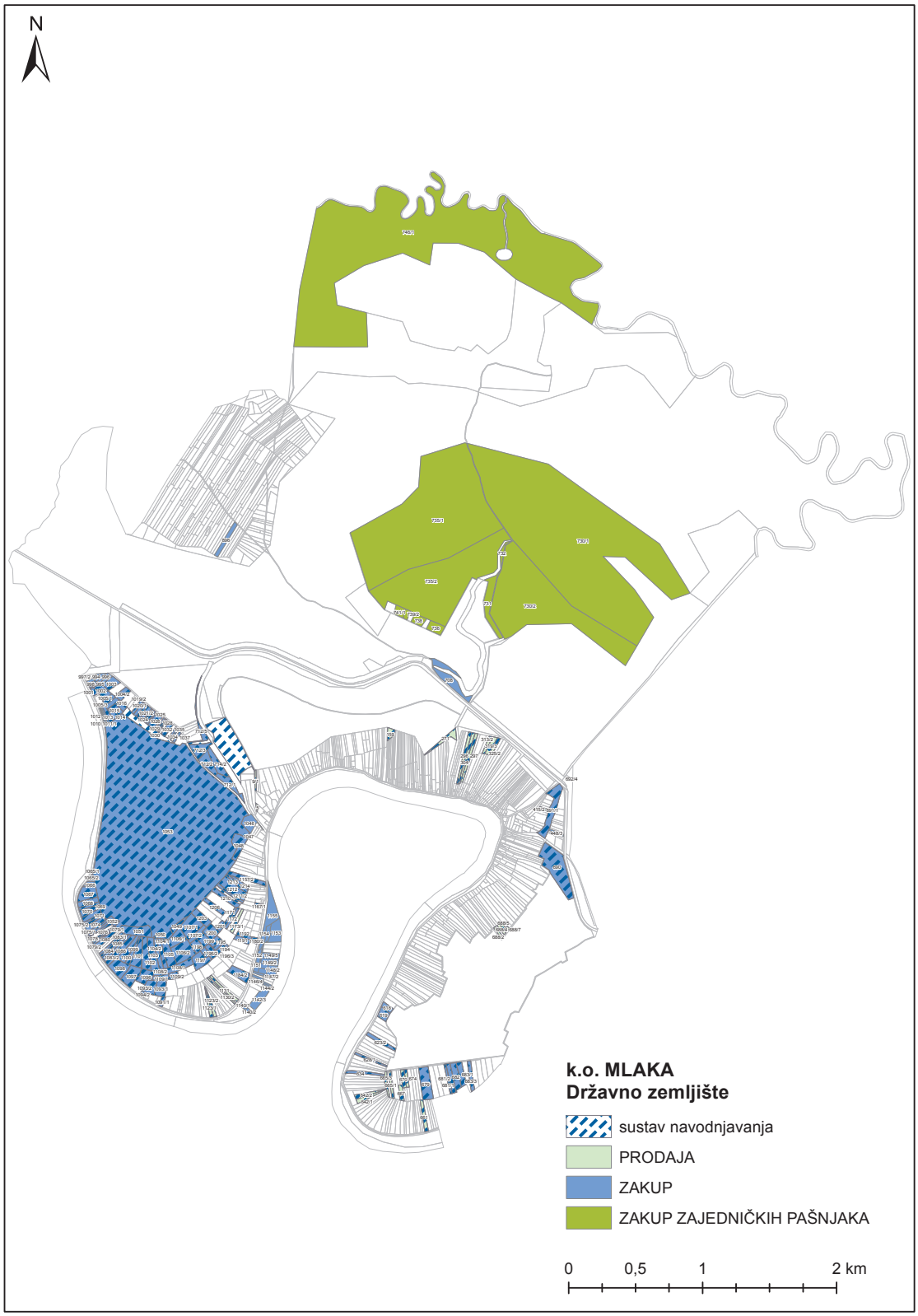
N
k.o. MLAKA
Državno zemljište
sustav navodnjavanja
PRODAJA
ZAKUP
ZAKUP ZAJEDNIČKIH PAŠNJAKA
0
0,5
1
2 km

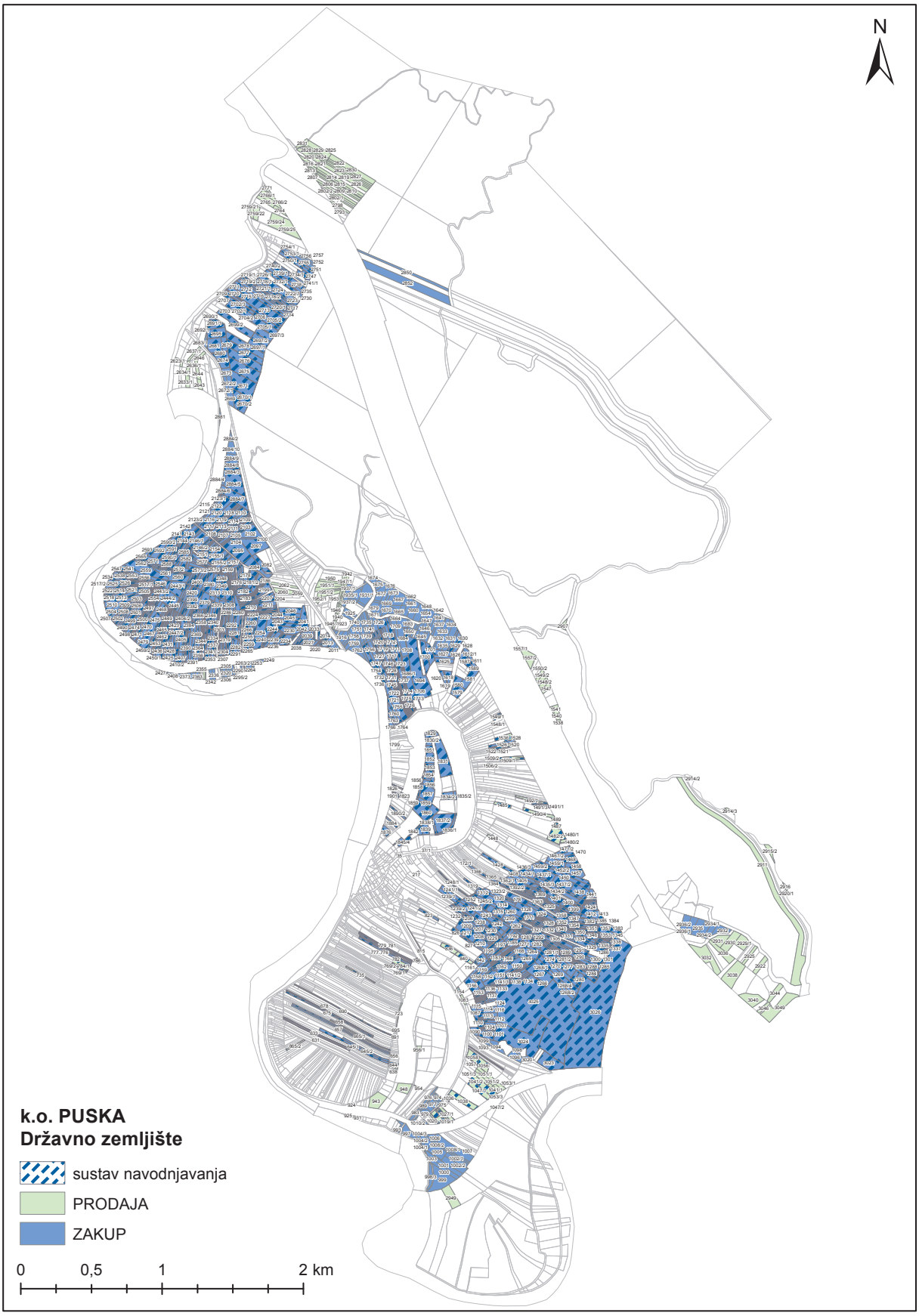
N
k.o. PUSKA
Državno zemljište
sustav navodnjavanja
PRODAJA
ZAKUP
0
0,5
1
2 km

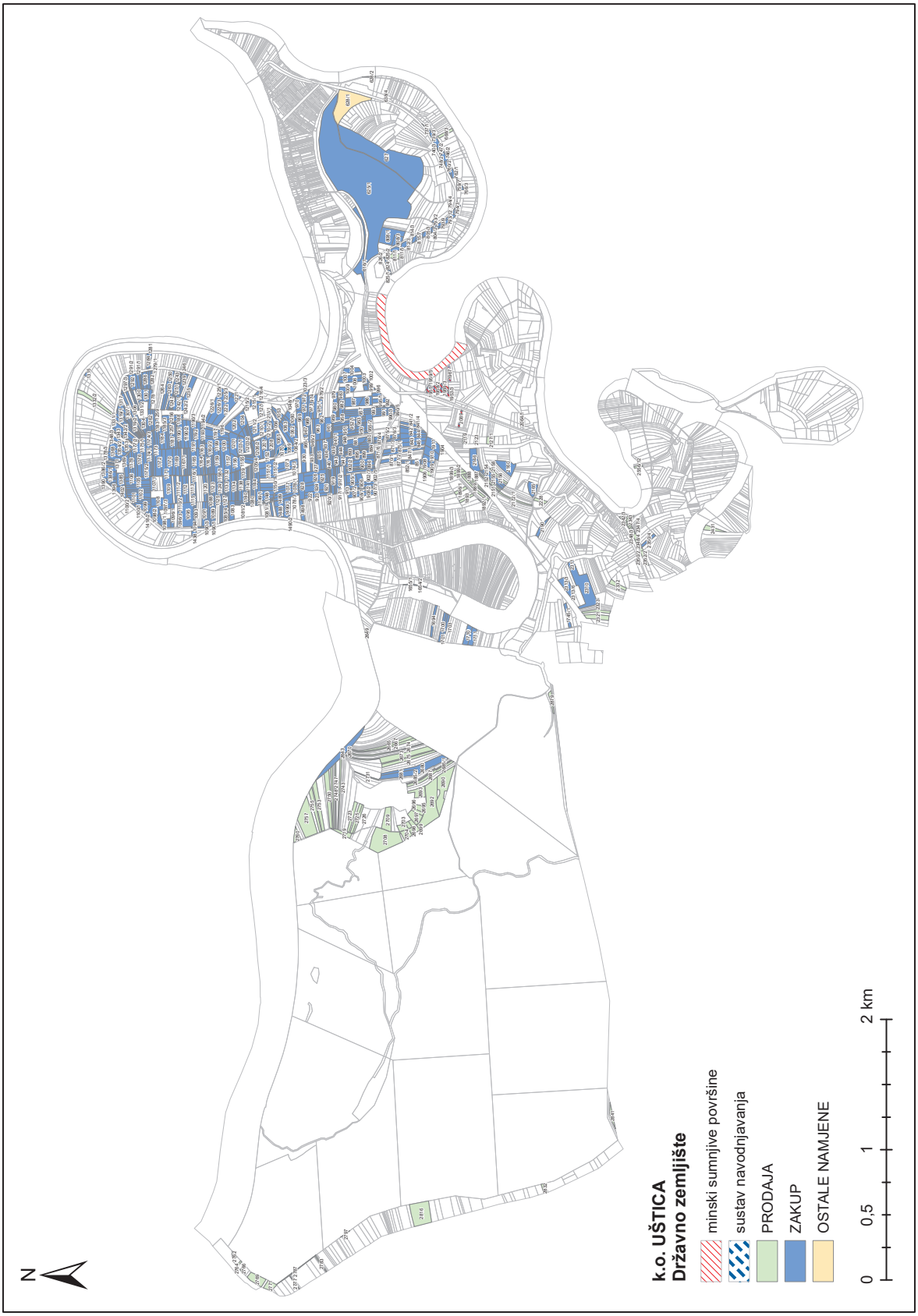
N
k.o. UŠTICA
Državno zemljište
minski sumnjive površine
sustav navodnjavanja
PRODAJA
ZAKUP
OSTALE NAMJENE
0
0,5
1
2 km

77.

Na temelju članka 67. Zakona o komunalnom gospodarstvu (»Narodne novine«, broj 68/18) i članka 32. Statuta Općine Jasenovac (»Službeni vjesnik«, broj 18/13, 40/14 i 17/18), Općinsko vijeće Općine Jasenovac, na 11. sjednici održanoj 20. prosinca 2018. godine, donosi

II. IZMJENE I DOPUNE
Programa gradnje objekata i uređaja komunalne infrastrukture za 2018. godinu

Članak 1.

U Programu gradnje objekata i uređaja komunalne infrastrukture za 2018. godinu i I. izmjenama i dopunama Programa gradnje objekata i uređaja komunalne infrastrukture za 2018. godinu (»Službeni vjesnik«, broj 69/17 i 17/18), utvrđuje se opis poslova s procjenom troškova za gradnju objekata i uređaja, te za nabavu opreme kao i iskaz financijskih sredstava za ostvarivanje ovih II. izmjena i dopuna Programa, s naznakom izvora financiranja djelatnosti.

Ove II. izmjene i dopune Programa obuhvaćaju:

I. Program građenja objekata i uređaja komunalne infrastrukture za: javne površine, nerazvrstane ceste, groblja, javnu rasvjetu i komunalne objekte i opremu,

II. Program izgradnje kanalizacije i vodovoda,

III. Program građenja objekata i uređaja komunalne infrastrukture za: odlaganje komunalnog otpada, reciklažno dvorište, zona malih obrta s tržnicom, plan gospodarenja otpadom i energetska obnova zgrada.

I. PROGRAM GRAĐENJA OBJEKATA I UREĐAJA KOMUNALNE INFRASTRUKTURE ZA JAVNE POVRŠINE, NERAZVRSTANE CESTE, GROBLJA, JAVNU RASVJETU I KOMUNALNE OBJEKTE I OPREMU

Članak 2.

Predvidivi izvori sredstava za ostvarivanje II. izmjena i dopuna Programa gradnje objekata i uređaja komunalne infrastrukture za javne površine, nerazvrstane ceste, groblja i javnu rasvjetu su:

		STARI PLAN	NOVI PLAN
1.	Prihod od prodaje poljoprivrednog zemljišta	50.000,00 kn	42.000,00 kn
2.	Komunalni doprinos	30.000,00 kn	0,00 kn
3.	Kapitalne pomoći iz državnog proračuna	1.280.000,00 kn	150.000,00 kn
4.	Šumski doprinos	476.250,00 kn	225.150,00 kn
5.	Županija	100.000,00 kn	0,00 kn
6.	Opći prihodi i primitci - porezi	15.000,00 kn	15.100,00 kn
7.	Kapitalne pomoći iz državnog proračuna temeljem prijenosa EU sredstava	6.823.342,00 kn	1.447.100,00 kn
UKUPNO:		8.774.592,00 kn	1.879.350,00 kn

Članak 3.

U skladu predvidivih prihoda iz članka 2. izvršit će se gradnja, rekonstrukcija i investicijsko održavanje sljedećih projekata s procjenom troškova:

		STARI PLAN	NOVI PLAN
1.	NERAZVRSTANE CESTE		
1.1.	Projektna dokumentacija za staru cestu - obilaznica	196.250,00 kn	30.000,00 kn
1.2.	Geodetsko snimanje nerazvrstanih cesta	20.000,00 kn	0,00 kn
1.3.	Sanacija nerazvrstanih cesta	200.000,00 kn	0,00 kn
1.4.	Stara cesta - obilaznica	200.000,00 kn	0,00 kn
1.5.	Građenje nerazvrstanih cesta - Program 7.2.2.	6.823.342,00 kn	1.300.000,00 kn
1.6.	Građenje nerazvrstanih cesta - Program 7.2.2. - Stručni nadzor	0,00 kn	112.500,00 kn
1.7.	Građenje nerazvrstanih cesta - Program 7.2.2. - Projektna dokumentacija	0,00 kn	147.100,00 kn
1.8.	Građenje nerazvrstanih cesta - Program 7.2.2. - Promidžba	0,00 kn	2.650,00 kn
2.	ŽUPANIJSKA CESTA		
2.1.	Sufinanciranje sanacije županijske ceste	100.000,00 kn	0,00 kn
3.	PARKOVNE I JAVNE POVRŠINE		
3.1.	Park Jasenovac	10.000,00 kn	0,00 kn
4.	GROBLJA, MRTVAČNICE, KAPELE		
4.1.	Dodatna ulaganja na građevinskim objektima		
4.1.1.	mrtvačnica Višnjica	30.000,00 kn	0,00 kn
4.1.2.	mrtvačnica Tanac	100.000,00 kn	0,00 kn
4.1.3.	Idejno rješenje uređenja novog dijela groblja s mrtvačnicom u Košutarici	15.000,00 kn	5.700,00 kn

		STARI PLAN	NOVI PLAN
4.2.	Dodatna ulaganja u groblja		
4.2.1.	mjesno groblje Jasenovac	50.000,00 kn	42.000,00 kn
5.	JAVNA RASVJETA		
5.1.	Objekti javne rasvjete	500.000,00 kn	0,00 kn
6.	KOMUNALNI OBJEKTI I OPREMA		
6.1.	Kapitalne pomoći »Komunalnim servisima Jasenovac« d.o.o. za ulaganja u komunalne objekte	230.000,00 kn	230.000,00 kn
6.2.	Kante i spremnici za odvojeno prikupljanje otpada	300.000,00 kn	0,00 kn
6.3.	Uređenje poslovnog prostora (»Komunalni servisi Jasenovac« d.o.o.)	0,00 kn	9.400,00 kn
UKUPNO:		8.774.592,00 kn	1.879.350,00 kn

II. PROGRAM IZGRADNJE KANALIZACIJE I VODOVODA

Članak 4.

Predvidivi izvori financiranja za ostvarivanje ovog dijela II. izmjena i dopuna Programa gradnje objekata i uređaja komunalne infrastrukture za nabavu opreme za opskrbu pitkom vodom, odvodnju i pročišćavanje otpadnih voda, su iz:

		STARI PLAN	NOVI PLAN
1.	Vodni doprinos	22.300,00 kn	2.000,00 kn
2.	Šumski doprinos	127.700,00 kn	370.300,00 kn
3.	Kapitalne pomoći iz državnog proračuna	100.000,00 kn	300.000,00 kn
4.	Županijski proračun	0,00 kn	150.000,00 kn
5.	Opći prihodi i primitci - porezi	0,00 kn	34.750,00 kn
UKUPNO:		250.000,00 kn	857.050,00 kn

Članak 5.

U skladu predvidivih izvora financiranja iz članka 4. izgraditi i rekonstruirati će se slijedeći objekti i uređaji komunalne infrastrukture vodovoda i kanalizacije:

		STARI PLAN	NOVI PLAN
1.	VODOVOD		
1.1.	Uređaj za preradu vode (Kapitalna pomoć - JKP Jasenovačka voda d.o.o.)	150.000,00 kn	172.300,00 kn
1.2.	Izgradnja vodovoda (Kapitalna pomoć - JKP Jasenovačka voda d.o.o.)	0,00 kn	300.000,00 kn
2.	KANALIZACIJA		
2.1.	Uređaj za pročišćavanje otpadnih voda (Kapitalna pomoć - JKP Jasenovačka voda d.o.o.)	100.000,00 kn	350.000,00 kn
2.2.	Izrada troškovnika i nacrta za priključak na javnu kanalizacijsku mrežu	0,00 kn	34.750,00 kn
UKUPNO:		250.000,00 kn	857.050,00 kn

III. PROGRAM GRADNJE OBJEKATA I UREĐAJA KOMUNALNE INFRASTRUKTURE ZA ODLAGANJE KOMUNALNOG OTPADA, RECIKLAŽNO DVORIŠTE, ZONA MALIH OBRTA S TRŽNICOM, PLAN GOSPODARENJA OTPADOM I ENERGETSKA OBNOVA ZGRADA

Članak 6.

Predvidivi izvori financiranja za ostvarivanje ovog dijela II. izmjena i dopuna Programa gradnje objekata i uređaja komunalne infrastrukture za održavanje čistoće, odlaganje komunalnog otpada, tržnice na malo i poljoprivredno-industrijske zone su iz:

		STARI PLAN	NOVI PLAN
1.	Prihodi od najma poslovnog prostora	10.000,00 kn	0,00 kn
2.	Kapitalne pomoći iz državnog proračuna	720.923,00 kn	220.125,00 kn
3.	Šumski doprinos	200.000,00 kn	50.000,00 kn
4.	Komunalni doprinos	15.000,00 kn	5.000,00 kn
5.	Kapitalne pomoći iz državnog proračuna temeljem prijenosa EU sredstava	2.026.627,00 kn	2.079.994,00 kn
6.	Opći prihodi i primitci - porezi	0,00 kn	24.931,00 kn
7.	Prihodi od nefinancijske imovine	0,00 kn	53.367,00 kn
UKUPNO:		2.972.550,00 kn	2.433.417,00 kn

Članak 7.

U skladu predvidivih izvora financiranja iz članka 6. izgraditi i rekonstruirati će se slijedeći objekti i uređaji komunalne infrastrukture:

		STARI PLAN	NOVI PLAN
1.	ODLAGALIŠTA KOMUNALNOG OTPADA		
1.1.	Sanacija deponije »Barutana«	650.000,00 kn	60.000,00 kn
1.2.	Projektna dokumentacija - Barutana (Izmjene i dopune glavnog projekta)	105.125,00 kn	105.125,00 kn
2.	RECIKLAŽNO DVORIŠTE		
2.1.	Tehnička pomoć - upravljanje projektom	38.750,00 kn	38.750,00 kn
2.2.	Promidžbeni materijal (plakati, leci, bojanke...)	16.480,00 kn	16.480,00 kn
2.3.	Promidžba putem elektronskih medija i web stranice	5.956,00 kn	5.956,00 kn
2.4.	Grafički dizajn za tablu za reciklažno dvorište	25.000,00 kn	25.000,00 kn
2.5.	Promidžba - edukativne radionice za lokalno stanovništvo	9.375,00 kn	9.375,00 kn
2.6.	Promidžba - edukativne radionice za djecu	18.750,00 kn	18.750,00 kn
2.7.	Stručni nadzor nad izvođenjem radova	78.750,00 kn	78.750,00 kn
2.8.	Izgradnja Reciklažnog dvorišta	1.364.879,00 kn	1.364.879,00 kn
2.9.	Oprema za reciklažno dvorište	529.485,00 kn	529.485,00 kn
2.10.	Priključak na električnu mrežu	0,00 kn	53.367,00 kn
3.	ZONA MALIH OBRTA S TRŽNICOM		
3.1.	Dodatna ulaganja	10.000,00 kn	0,00 kn
4.	PLAN GOSPODARENJA OTPADOM		
4.1.	Plan gospodarenja otpadom	15.000,00 kn	15.000,00 kn
4.2.	Projektna dokumentacija za odvojeno prikupljanje komunalnog otpada	0,00 kn	7.500,00 kn
5.	ENERGETSKA OBNOVA ZGRADA		
5.1.	Projekt energetske obnove zgrade Općinske uprave u Jasenovcu	105.000,00 kn	105.000,00 kn
UKUPNO:		2.972.550,00 kn	2.433.417,00 kn

Članak 8.

Za ostvarivanje ovih II. izmjena i dopuna Programa gradnje objekata i uređaja komunalne infrastrukture za 2018. godinu zadužuje se Jedinstveni upravni odjel Općine Jasenovac.

Članak 9.

Sukladno prihodovnim sredstvima, konačnim vrijednostima i tehničkim mogućnostima izvedbe projekata, ove II. izmjene i dopune Programa gradnje objekata i uređaja komunalne infrastrukture za 2018. godinu mogu se mijenjati i nadopunjavati tijekom razdoblja za koje su donijete.

Članak 10.

Ovlašćuje se općinski načelnik Općine Jasenovac da sukladno raspoloživim prihodovnim sredstvima može izmijeniti prioritete izgradnje utvrđene u ovim II. izmjenama i dopunama Programa gradnje objekata i uređaja komunalne infrastrukture za 2018. godinu.

Članak 11.

Ove II. izmjene i dopune Programa gradnje objekata i uređaja komunalne infrastrukture za 2018. godinu stupaju na snagu prvog dana od dana objave u »Službenom vjesniku«, službenom glasilu Općine Jasenovac.

SISAČKO-MOSLAVAČKA ŽUPANIJA
OPĆINA JASENOVAC
OPĆINSKO VIJEĆE

KLASA: 363-01/17-01/10
URBROJ: 2176/11-01-18-02
Jasenovac, 20. prosinca 2018.

Predsjednik Općinskog vijeća
Dubravko Bradašić, v.r.

78.

Na temelju članka 19. i 35. Zakona o lokalnoj i područnoj (regionalnoj) samoupravi (»Narodne novine«, broj 33/01, 60/01, 129/05, 109/07, 125/08, 36/09, 150/11, 144/12, 19/13, 137/15 i 123/17) i članka 32. Statuta Općine Jasenovac (»Službeni vjesnik«, broj 18/13, 40/14 i 17/18), Općinsko vijeće Općine Jasenovac, na 11. sjednici održanoj 20. prosinca 2018. godine, donijelo je

II. IZMJENE I DOPUNE
Programa javnih potreba razvoja civilnog društva Općine Jasenovac za 2018. godinu

Članak 1.

Program javnih potreba razvoja civilnog društva na području Općine Jasenovac za 2018. godinu i

I. izmjene i dopune Programa javnih potreba razvoja civilnog društva na području Općine Jasenovac za 2018. godinu (»Službeni vjesnik«, broj 69/17 i 17/18) mjenja se i glasi:

II. izmjenama i dopunama Programa javnih potreba razvoja civilnog društva Općine Jasenovac za 2018. godinu Općina Jasenovac će sufinancirati razvoj civilnog društva kroz sljedeće izvore:

		STARI PLAN	NOVI PLAN
1.	Opći prihodi i primitci - porezi	71.000,00 kn	76.800,00 kn
UKUPNO:		71.000,00 kn	76.800,00 kn

Članak 2.

Članak 2. Programa javnih potreba razvoja civilnog društva na području Općine Jasenovac za 2018. godinu i I. izmjena i dopuna Programa javnih potreba razvoja civilnog društva na području Općine Jasenovac za 2018. godinu (»Službeni vjesnik«, broj 69/17 i 17/18) mijenja se i glasi: Planirana sredstva iz članka 1. ovih II. izmjena i dopuna Programa javnih potreba razvoja civilnog društva Općine Jasenovac za 2018. godinu raspoređuju se na sljedeći način:

		STARI PLAN	NOVI PLAN
1.	Udruga mladih »Komarac« Jasenovac	12.000,00 kn	12.000,00 kn
2.	Udruga mladih »Krapje«, iz Krapja	5.000,00 kn	5.000,00 kn
3.	Udruga umirovljenika Jasenovac	15.000,00 kn	15.000,00 kn
4.	Udruga žena »Una« Tanac	5.000,00 kn	5.000,00 kn
5.	Udruga »Srce« Puska	5.000,00 kn	5.000,00 kn
6.	Udruga hrvatskih branitelja Općine Jasenovac	20.000,00 kn	25.800,00 kn
7.	Udruge proistekle iz Domovinskog rata grada Novske	5.000,00 kn	5.000,00 kn
8.	Udruga »Krap« Krapje	2.000,00 kn	2.000,00 kn
9.	Udruga slijepih i slabovidnih grada Kutine	1.000,00 kn	1.000,00 kn
10.	Udruga invalida grada Kutine	1.000,00 kn	1.000,00 kn
UKUPNO:		71.000,00 kn	76.800,00 kn

Članak 3.

Ove II. izmjene i dopune Programa javnih potreba razvoja civilnog društva Općine Jasenovac za 2018. godinu stupaju na snagu prvog dana od dana objave u »Službenom vjesniku«, službenom glasilu Općine Jasenovac.

SISAČKO-MOSLAVAČKA ŽUPANIJA
OPĆINA JASENOVAC
OPĆINSKO VIJEĆE

KLASA: 021-05/17-01/18
URBROJ: 2176/11-01-18-02
Jasenovac, 20. prosinca 2018.

Predsjednik Općinskog vijeća
Dubravko Bradašić, v.r.

79.

Na temelju članka 9.a Zakona o financiranju javnih potreba u kulturi (»Narodne novine«, broj 47/90, 27/93 i 38/09) i članka 32. Statuta Općine Jasenovac (»Službeni vjesnik«, broj 18/13, 40/14 i 17/18), Općinsko vijeće Općine Jasenovac, na 11. sjednici održanoj 20. prosinca 2018. godine, donijelo je

II. IZMJENE I DOPUNE
Programa javnih potreba u kulturi Općine Jasenovac za 2018. godinu

Članak 1.

Članak 3. Programa javnih potreba u kulturi Općine Jasenovac za 2018. godinu i članak 1. I. izmjena i dopuna Programa javnih potreba u kulturi Općine Jasenovac za 2018. godinu (»Službeni vjesnik«, broj 69/17 i 17/18) mijenja se i glasi:

II. izmjenama i dopunama Programa javnih potreba u kulturi Općine Jasenovac za 2018. godinu ukupna sredstva koja se planiraju iznose 1.366.700,00 kn.

Članak 2.

Članak 4. Programa javnih potreba u kulturi Općine Jasenovac za 2018. godinu i članak 2. I. izmjena i dopuna Programa javnih potreba u kulturi Općine Jasenovac za 2018. godinu (»Službeni vjesnik«, broj 69/17 i 17/18) mijenja se i glasi:

Djelatnosti u kulturi na području Općine Jasenovac provoditi će Ustanove i Udruge u kulturi:

1. USTANOVE U KULTURI

Ovim II. izmjenama i dopunama Programa javnih potreba u kulturi Općine Jasenovac za 2018. godinu planiraju se sredstva Narodnoj knjižnici i čitaonici Jasenovac za plaće, materijalne troškove i za nabavku knjižne i neknjižne građe.

		STARI PLAN	NOVI PLAN
1.1.	Narodna knjižnica i čitaonica	330.497,00 kn	355.700,00 kn

Ovim II. izmjenama i dopunama Programa javnih potreba u kulturi Općine Jasenovac za 2018. godinu planiraju se izvori financiranja kako slijedi:

		STARI PLAN	NOVI PLAN
1.	Vlastiti prihodi	2.000,00 kn	1.000,00 kn
2.	Kapitalne pomoći proračunskim korisnicima iz proračuna koji im nije nadležan	26.000,00 kn	33.000,00kn
3.	Opći prihodi i primitci - porezi	261.114,00 kn	259.892,00 kn
4.	Tekuće pomoći proračunskim korisnicima iz proračuna koji im nije nadležan (Županija)	10.000,00 kn	14.700,00 kn
5.	Prihodi za posebne namjene - prihodi od HZZ-a	31.383,00 kn	47.108,00 kn
UKUPNO:		330.497,00 kn	355.700,00 kn

2. SUFINACIRANJE ZAŠTITE SAKRALNIH OBJEKATA I SPOMENIKA KULTURE

Ovim II. izmjenama i dopunama Programa javnih potreba u kulturi Općine Jasenovac za 2018. godinu planiraju se sredstva za zaštitu sakralnih objekata i spomenika kulture, koja će se financirati iz sljedećih izvora:

		STARI PLAN	NOVI PLAN
1.	Kapitalne pomoći iz državnog proračuna	1.638.904,00 kn	557.000,00 kn
2.	Prihodi od naknada za zadržavanje nezakonito izgrađenih zgrada u prostoru	40.800,00 kn	40.800,00 kn
3.	Prihodi od spomeničke rente	1.000,00 kn	1.000,00 kn
4.	Prihodi od prodaje i zamjene nefinancijske imovine	20.000,00 kn	44.000,00 kn
5.	Opći prihodi i primitci - porezi	111.162,00 kn	26.950,00 kn
6.	Županijski proračun	0,00 kn	20.000,00 kn
UKUPNO:		1.811.866,00 kn	689.750,00 kn

U skladu s predvidivim izvorima financiranja zaštite sakralnih objekata i spomenika kulture financirat će se sljedeće:

		STARI PLAN	NOVI PLAN
2.1.	SPOMENICI KULTURE I TRADICIJSKE KUĆE		
2.1.1.	Ruralna cjelina - Krapje	100.000,00 kn	110.000,00 kn
2.1.2.	Ruralna cjelina - Drenov Bok	100.000,00 kn	10.000,00 kn
2.1.3.	Povjesna zidanica Krapje 133	100.000,00 kn	100.000,00 kn
2.1.4.	Projektna dokumentacija za povjesnu zidanicu Krapje 133	1.000,00 kn	1.000,00 kn
2.1.5.	Projektna dokumentacija za Dom kulture u Jasenovcu	30.000,00 kn	30.000,00 kn
2.1.6.	Dom kulture u Jasenovcu	250.000,00 kn	0,00 kn
2.1.7.	Projektna dokumentacija - Centar kulture i graditeljske baštine Krapje	608.000,00 kn	10.800,00 kn
2.1.9.	Spomenik žrtvama Domovinskog rata u Višnjicama	15.000,00 kn	0,00 kn
2.1.10.	Dodatna ulaganja u zgradu bivše »Kožare«	100.000,00 kn	80.000,00 kn
2.1.11.	Dom kulture sa spomen sobom za hrvatske branitelje	394.116,00 kn	66.200,00 kn
2.1.12.	Idejno rješenje spomen obilježja poginulim braniteljima i civilima u Domovinskom ratu u Jasenovcu	43.750,00 kn	43.750,00 kn
2.1.13.	Stručni nadzor nad izvođenjem radova na zgradi bivše »Kožare«	0,00 kn	4.000,00 kn
2.1.14.	Spomen obilježje žrtvama stradalim u Domovinskom ratu	0,00 kn	90.000,00 kn
2.2.	Dodatna ulaganja u sakralne objekte		
2.2.1.	Kapelica Snježne gospe u Bukovici	20.000,00 kn	24.000,00 kn
2.2.2.	Kapela Svetog Florijana u Višnjici	50.000,00 kn	120.000,00 kn
UKUPNO:		1.811.866,00 kn	689.750,00 kn

Iz članka 2. točka 2. Programa javnih potreba u kulturi Općine Jasenovac za 2018. godinu (»Službeni vjesnik«, broj 69/17 i 17/18) briše se podtočka 2.1.8. Spomenik žrtvama Domovinskog rata u Jasenovcu.

3. SANACIJA I OPREMANJE PUČKIH DOMOVA

Ovim II. izmjenama i dopunama Programa javnih potreba u kulturi Općine Jasenovac za 2018. godinu planiraju se sredstva za sanaciju i opremanje pučkih domova na području Općine Jasenovac, koja će se financirati iz sljedećih izvora:

		STARI PLAN	NOVI PLAN
1.	Prihodi od nefinancijske imovine	95.000,00 kn	69.250,00 kn
2.	Kapitalne pomoći iz Državnog proračuna	100.000,00 kn	100.000,00 kn
4.	Opći prihodi i primitci - porezi	90.000,00 kn	0,00 kn
5.	Kapitalne pomoći iz županijskog proračuna - višak prihoda iz 2017. godine	75.000,00 kn	75.000,00 kn
UKUPNO:		360.000,00 kn	244.250,00 kn

Iz članka 2. točka 3. Programa javnih potreba u kulturi Općine Jasenovac za 2018. godinu (»Službeni vjesnik«, broj 69/17 i 17/18) pod izvorima financiranja briše se podtočka 3. Tekuće pomoći iz Državnog proračuna.

U skladu s predvidivim izvorima financiranja sanacije i opremanja pučkih domova na području Općine Jasenovac financirat će se sljedeće:

		STARI PLAN	NOVI PLAN
3.1.	Parkiralište ispred Pučkog doma u Košutarici	10.000,00 kn	4.250,00 kn
3.2.	Oprema Pučkih domova	15.000,00 kn	5.000,00 kn
3.3.	Oprema multimedijske dvorane - Dom Jasenovac	120.000,00 kn	120.000,00 kn
3.4.	Pučki dom Jasenovac	50.000,00 kn	20.000,00 kn
3.5.	Pučki dom u Uštici	10.000,00 kn	10.000,00 kn
3.6.	Pučki dom u Košutarici (pomoćni objekt)	30.000,00 kn	0,00 kn
3.7.	Pučki dom u Košutarici (grijanje)	40.000,00 kn	0,00 kn
3.8.	Uređenje centra u Uštici (ispred Pučkog doma u Uštici)	10.000,00 kn	10.000,00 kn
3.9.	Oprema za pučki dom Jasenovac	75.000,00 kn	75.000,00 kn
UKUPNO:		360.000,00 kn	244.250,00 kn

4. UDRUGE U KULTURI

Ovim II. izmjenama i dopunama Programa javnih potreba u kulturi Općine Jasenovac za 2018. godinu planiraju se sredstva za Udruge u kulturi s područja Općine Jasenovac, koja će se financirati iz sljedećih izvora:

		STARI PLAN	NOVI PLAN
1.	Proračun Općine Jasenovac (opći prihodi)	14.000,00 kn	14.000,00kn
UKUPNO:		14.000,00 kn	14.000,00 kn

Ovim II. izmjenama i dopunama Programa javnih potreba u kulturi Općine Jasenovac za 2018. godinu planirana sredstva za Udruge u kulturi s područja Općine Jasenovac raspoređuju se na sljedeći način:

		STARI PLAN	NOVI PLAN
4.1.	Udruga za očuvanje i zaštitu kulturne baštine Jasenovac	7.000,00 kn	7.000,00 kn
4.2.	Kulturno-umjetničko društvo Košutarica	7.000,00 kn	7.000,00 kn
UKUPNO:		14.000,00 kn	14.000,00 kn

5. MANIFESTACIJE I BLAGDANI

Ovim II. izmjenama i dopunama Programa javnih potreba u kulturi Općine Jasenovac za 2018. godinu planiraju se sredstva za održavanje manifestacija i blagdana na području Općine Jasenovac, koja će se financirati iz sljedećih izvora:

		STARI PLAN	NOVI PLAN
1.	Proračun Općine Jasenovac	83.000,00 kn	63.000,00 kn
UKUPNO:		83.000,00 kn	63.000,00 kn

Iz članka 2. točka 5. Programa javnih potreba u kulturi Općine Jasenovac za 2018. godinu (»Službeni vjesnik«, broj 69/17 i 17/18) pod izvorima financiranja briše se podtočka 2. Tekuće pomoći iz Državnog proračuna.

Članak 3.

Ove II. izmjene i dopune Programa javnih potreba u kulturi Općine Jasenovac za 2018. godinu stupaju na snagu prvog dana od dana objave u »Službenom vjesniku«, službenom glasilu Općine Jasenovac.

SISAČKO-MOSLAVAČKA ŽUPANIJA
OPĆINA JASENOVAC
OPĆINSKO VIJEĆE

KLASA: 612-08/17-01/05
URBROJ: 2176/11-01-18-02
Jasenovac, 20. prosinca 2018.

Predsjednik Općinskog vijeća
Dubravko Bradašić, v.r.

80.

Na temelju članka 117. Zakona o socijalnoj skrbi (»Narodne novine«, broj 157/13, 152/14, 99/15, 52/16, 16/17 i 130/17) i članka 32. Statuta Općine Jasenovac (»Službeni vjesnik«, broj 18/13, 40/14 i 17/18), Općinsko vijeće Općine Jasenovac, na svojoj 11. sjednici održanoj 20. prosinca 2018. godine, donijelo je

II. IZMJENE I DOPUNE
Programa javnih potreba u socijalnoj skrbi za 2018. godinu

Članak 1.

Članak 2. Programa javnih potreba u socijalnoj skrbi za 2018. godinu i članak 1. I. izmjena i dopuna Programa javnih potreba u socijalnoj skrbi za 2018. godinu (»Službeni vjesnik«, broj 69/17 i 17/18) mijenja se i glasi:

II. izmjenama i dopunama Programa javnih potreba u socijalnoj skrbi za 2018. godinu za zadovoljavanje javnih potreba socijalne skrbi na području Općine Jasenovac za 2018. godinu utvrđuju se sljedeća sredstva i izvori financiranja:

		STARI PLAN	NOVI PLAN
1.	Tekuće pomoći iz županijskog proračuna	80.000,00 kn	52.000,00 kn
2.	Vlastiti prihodi proračunskog korisnika	26.494,00 kn	36.494,00 kn
3.	Tekuće pomoći proračunskom korisniku iz proračuna koji im nije nadležan	151.760,00 kn	172.814,00 kn
4.	Proračun Općine Jasenovac (opći prihodi)	443.055,00 kn	423.555,00 kn
5.	Tekuće pomoći proračunu iz drugih proračuna (Državni proračun)	1.881.611,00 kn	1.720.525,00 kn
6.	Prihodi od nefinancijske imovine	55.000,00 kn	33.626,00 kn
7.	Prihodi od HZZ-a (javni radovi)	0,00 kn	31.391,00 kn
UKUPNO:		2.637.920,00 kn	2.470.405,00 kn

Članak 2.

Članak 3. Programa javnih potreba u socijalnoj skrbi Općine Jasenovac za 2018. godinu i članak 2. I. izmjena i dopuna Programa javnih potreba u socijalnoj skrbi za 2018. godinu (»Službeni vjesnik«, broj 69/17 i 17/18) mijenja se i glasi:

II. izmjene i dopune Programa javnih potreba u socijalnoj skrbi provodit će se kroz sljedeće oblike pomoći:

Red. br.	Oblik pomoći	STARI PLAN	NOVI PLAN
1.	Pomoći za stanovanje:		
	a) pomoć za ogrjev	80.000,00 kn	40.000,00 kn
	b) troškovi stanovanja i ostale pomoći	48.000,00 kn	28.000,00 kn
	c) jednokratne pomoći	5.000,00 kn	2.500,00 kn
2.	Pomoć školskoj djeci iz socijalno ugroženih obitelji i obiteljima sa više članova	3.000,00 kn	3.000,00 kn
3.	a) Stipendije učenicima srednjih škola	60.000,00 kn	84.000,00 kn
	b) Stipendije - studentima	50.000,00 kn	54.500,00 kn
4.	Sufinanciranje prehrane učenika u Osnovnoj školi i Područnoj školi za učenike iz socijalno ugroženih obitelji	10.000,00 kn	0,00 kn
5.	Sufinanciranje nabave udžbenika učenicima Osnovne škole	50.000,00 kn	41.500,00 kn
6.	Humanitarna udruga: a) Crveni križ - redovna djelatnost - logoped	18.000,00 kn	18.000,00 kn
7.	Oprema za novorođenčad - u iznosu od 1.500,00 kn za novorođeno dijete čiji roditelji žive na području Općine Jasenovac da imaju i prebivalište i boravište.	18.000,00 kn	13.500,00 kn

Red. br.	Oblik pomoći	STARI PLAN	NOVI PLAN
8.	a) Pomoć u plaćanju minimalnih troškova pogreba za nezbrinute i druge osobe za koje nema tko platiti troškove pogreba ili za koje njihovi bližnji nisu u mogućnosti platili pogrebne troškove	5.000,00 kn	2.500,00 kn
	b) Troškovi prijevoza na obdukciju	5.000,00 kn	5.000,00 kn
9.	Redovna djelatnost Centra za pomoć i njegu Jasenovac	322.086,00 kn	396.531,00 kn
10.	Naknade za štete uzrokovane prirodnim katastrofama	70.000,00 kn	48.626,00 kn
11.	Program »Zaželi - Radim, pomažem, učim«		
	a) Rashodi za zaposlene (plaće za žene)	1.000.000,00 kn	1.000.000,00 kn
	b) Rashodi za zaposlene (upravljanje projektom i administracija)	171.708,00 kn	171.708,00 kn
	c) Naknade za prijevoz	80.000,00 kn	28.000,00 kn
	d) Edukativni tečajevi za žene	115.084,00 kn	129.250,00 kn
	e) Promidžba, tisak, reklamiranje i okrugli stol	51.370,00 kn	64.221,00 kn
	f) Prihvatljivi troškovi (15% projekta)	25.949,00 kn	25.949,00 kn
	g) Kupnja bicikla	37.500,00 kn	37.500,00 kn
	h) Potrepštine za krajnje korisnike	400.000,00 kn	263.897,00 kn
	i) Računala i računalna oprema	11.224,00 kn	11.224,00 kn
	j) Sitan inventar	999,00 kn	999,00 kn
UKUPNO:		2.637.920,00 kn	2.470.405,00 kn

Članak 3.

Ove II. izmjene i dopune Programa javnih potreba u socijalnoj skrbi za 2018. godinu stupaju na snagu prvog dana od dana objave u »Službenom vjesniku«, službenom glasilu Općine Jasenovac.

SISAČKO-MOSLAVAČKA ŽUPANIJA
OPĆINA JASENOVAC
OPĆINSKO VIJEĆE

KLASA: 550-06/17-01/16
URBROJ: 2176/11-01-18-02
Jasenovac, 20. prosinca 2018.

Predsjednik Općinskog vijeća
Dubravko Bradašić, v.r.

81.

Na temelju članka 76. Zakona o sportu (»Narodne novine«, broj 71/06, 150/08, 124/10, 124/10, 124/11, 86/12, 94/13, 85/15 i 19/16) i članka 32. Statuta Općine Jasenovac (»Službeni vjesnik«, broj 18/13, 40/14 i 17/18), Općinsko vijeće Općine Jasenovac, na 11. sjednici održanoj 20. prosinca 2018. godine, donijelo je

II. IZMJENE I DOPUNE
Programa javnih potreba u sportu za 2018. godinu

Članak 1.

Članak 2. Programa javnih potreba u sportu za 2018. godinu i članak 1. I. izmjena i dopuna Programa javnih potreba u sportu za 2018. godinu (»Službeni vjesnik«, broj 69/17 i 17/18) mijenja se i glasi:

II. izmjenama i dopunama Programa javnih potreba u sportu za 2018. godinu ukupna sredstva predviđena u Proračunu Općine Jasenovac za zadovoljavanje dijela javnih potreba u sportu za 2018. godinu iznose 265.500,00 kuna.

Članak 2.

Članak 3. Programa javnih potreba u sportu za 2018. godinu i članak 2. I. izmjena i dopuna Programa javnih potreba u sportu za 2018. godinu (»Službeni vjesnik«, broj 69/17 i 17/18) mijenja se i glasi:

II. izmjenama i dopunama Programa javnih potreba u sportu za 2018. godinu planirana su sredstva iz sljedećih izvora:

		STARI PLAN	NOVI PLAN
1.	Opći prihodi i primitci - porezi	284.000,00 kn	265.500,00 kn
UKUPNO:		284.000,00 kn	265.500,00 kn

Članak 3.

Članak 4. Programa javnih potreba u sportu za 2018. godinu i članak 3. I. izmjena i dopuna Programa javnih potreba u sportu za 2018. godinu (»Službeni vjesnik«, broj 69/17 i 17/18) mijenja se i glasi:

Planirana sredstva za tekuće i kapitalne donacije sportskim udrugama za kvalitetni i vrhunski sport i za sportsku rekreaciju u iznosu od **228.000,00 kn** raspoređuju se na sljedeći način:

I. KVALITETNI I VRHUNSKI SPORT

Općina Jasenovac potiče svaki oblik udruživanja građana čija je programska aktivnost usmjerena na tjelesne aktivnosti koje se provode radi unapređenja zdravlja djece, mladeži i rekreacije odraslih, te radi postizanja vrhunskih sportskih dostignuća.

Djelatnosti u sportu na području Općine Jasenovac provodit će u 2018. godini sljedeće sportske udruge: Jasenovački atletski klub - JAK, SNK »Jasenovac«, SNK »Mladost« Košutarica, SNK »Sava« Puska, SNK »Naprijed« Krapje, NK »Uštica« Šahovski klub »Jasenovac«, Športski kuglački klub »Stolar« Jasenovac i Športsko-ribolovno društvo »Jez«.

II. SPORTSKA REKREACIJA

Na području Općine Jasenovac sportska rekreacija provodi se na više načina. Već tradicionalno, u povodu blagdana, održavaju se različite rekreativne aktivnosti za koje je karakteristično masovno sudjelovanje građana svih dobnih skupina (pikado, stolni tenis, hodanje na štulama, skakanje u vreći, mali nogomet, biciklijada, skok u dalj, potezanje užeta, košarka).

II. izmjenama i dopunama Programa javnih potreba u sportu za 2018. godinu ukupna planirana sredstva za kvalitetni i vrhunski sport i sportsku rekreaciju iznose **228.000,00 kn,** a raspoređuju se kako slijedi:

a) TEKUĆE DONACIJE SPORTSKIM UDRUGAMA ZA KVALITETNI I VRHUNSKI SPORT I ZA SPORTSKU REKREACIJU

		STARI PLAN	NOVI PLAN
2.	**Jasenovački atletski klub - JAK**		
	- redovna djelatnost kluba	20.000,00 kn	25.000,00 kn
3.	**SNK »Jasenovac«**		
	- redovna djelatnost kluba	60.000,00 kn	70.000,00 kn
4.	**SNK »Mladost« Košutarica**		
	- redovna djelatnost kluba	23.000,00 kn	23.000,00 kn
5.	**SNK »Sava« Puska**		
	- redovna djelatnost kluba	23.000,00 kn	33.000,00 kn
6.	**SNK »Naprijed« Krapje**		
	- redovna djelatnost kluba	23.000,00 kn	23.000,00 kn
7.	**NK »Uštica«**		
	- redovna djelatnost kluba	23.000,00 kn	23.000,00 kn
8.	**Šahovski klub »Jasenovac«**		
	- redovna djelatnost kluba	10.000,00 kn	10.000,00 kn
9.	**Športski kuglački klub »Stolar« Jasenovac**		
	- redovna djelatnost kluba	10.000,00 kn	10.000,00 kn
10.	**Športsko-ribolovno društvo »Jez« Jasenovac**		
	- redovna djelatnost društva	5.000,00 kn	5.000,00 kn
11.	**Društvo za sport i rekreaciju »Sport za sve«, Jasenovac**		
	- redovna djelatnost društva	4.000,00 kn	4.000,00 kn
12.	**Udruga za tradicijski ribolov**		
	- redovna djelatnost udruge	2.000,00 kn	2.000,00 kn
13.	**Ostale sportske udruge**		
	- redovne djelatnosti udruga	15.000,00 kn	0,00 kn
UKUPNO:		218.000,00 kn	228.000,00 kn

b) KAPITALNE DONACIJE SPORTSKIM UDRUGAMA ZA KVALITETNI I VRHUNSKI SPORT

		STARI PLAN	NOVI PLAN
1.	Kapitalne donacije sportskim društvima	10.000,00 kn	0,00 kn
UKUPNO:		10.000,00 kn	0,00 kn

III. IZGRADNJA I ODRŽAVANJE SPORTSKE INFRASTRUKTURE

Za izgradnju nove i održavanje postojeće sportske infrastrukture na području Općine Jasenovac ovim II. izmjenama i dopunama Programa javnih potreba u sportu za 2018. godinu planiraju se izdvojiti sredstva u ukupnom iznosu od **37. 500,00 kn**, i to:

		STARI PLAN	NOVI PLAN
1.	Projektna dokumentacija za nadstrešnicu uz sportski objekt u Puskoj	6.000,00 kn	0,00 kn
2.	Sportski objekt u Puskoj (nadstrešnica)	30.000,00 kn	0,00 kn
3.	Oprema za dječije igralište	20.000,00 kn	36.500,00 kn
4.	Ponudbeni troškovnik za uređenje dječijeg igrališta u Drenovom Boku	0,00 kn	1.000,00 kn
UKUPNO:		56.000,00 kn	37.500,00 kn

IV. ZAVRŠNE ODREDBE

Članak 4.

Ove II. izmjene i dopune Programa javnih potreba u sportu za 2018. godinu stupaju na snagu prvog dana od dana objave u »Službenom vjesniku«, službenom glasilu Općine Jasenovac.

SISAČKO-MOSLAVAČKA ŽUPANIJA
OPĆINA JASENOVAC
OPĆINSKO VIJEĆE

KLASA: 620-01/17-01/01
URBROJ: 2176/11-01-18-02
Jasenovac, 20. prosinca 2018.

Predsjednik Općinskog vijeća
Dubravko Bradašić, v.r.

82.

Na temelju članka 3. stavka 8. Pravilnika o uvjetima i načinu korištenja sredstava ostvarenih od prodaje, zakupa, dugogodišnjeg zakupa poljoprivrednog zemljišta u vlasništvu Republike Hrvatske i koncesije za ribnjake (»Narodne novine«, broj 45/09) i članka 32. Statuta Općine Jasenovac (»Službeni vjesnik«, broj 18/13, 40/14 i 17/18), Općinsko vijeće Općine Jasenovac, na 11. sjednici održanoj 20. prosinca 2018. godine, donijelo je

II. IZMJENE I DOPUNE
Programa utroška sredstava ostvarenih od prodaje, zakupa i dugogodišnjeg zakupa poljoprivrednog zemljišta u vlasništvu Republike Hrvatske u 2018. godini

Članak 1.

Članak 1. Programa utroška sredstava ostvarenih od prodaje, zakupa i dugogodišnjeg zakupa poljoprivrednog zemljišta u vlasništvu Republike Hrvatske u 2018. godini i I. izmjena i dopuna Programa utroška sredstava ostvarenih od prodaje, zakupa i dugogodišnjeg zakupa poljoprivrednog zemljišta u vlasništvu Republike Hrvatske u 2018. godini (»Službeni vjesnik«, broj 69/17 i 17/18) mijenja se i glasi:

II. izmjenama i dopunama Programa utroška sredstava ostvarenih od prodaje, zakupa i dugogodišnjeg zakupa poljoprivrednog zemljišta u vlasništvu Republike Hrvatske u 2018. godini planiraju se sredstva kako slijedi:

		STARI PLAN	NOVI PLAN
1.	Prihodi od prodaje, zakupa i dugogodišnjeg zakupa poljoprivrednog zemljišta u vlasništvu Republike Hrvatske	1.012.275,00 kn	794.042,00 kn
UKUPNO:		1.012.275,00 kn	794.042,00 kn

Članak 2.

Ovim II. izmjenama i dopunama Programa utroška sredstava ostvarenih od prodaje, zakupa i dugogodišnjeg zakupa poljoprivrednog zemljišta u vlasništvu Republike Hrvatske u 2018. godini planirana sredstva prihoda ostvarenih od prodaje i zakupa poljoprivrednog zemljišta u vlasništvu države u 2018. godini koristit će se za:

		STARI PLAN	NOVI PLAN
1.	Deratizacija i dezinsekcija	25.000,00 kn	0,00 kn
2.	Veterinarske usluge	30.000,00 kn	30.000,00 kn
3.	Higijeničarsko - epidemiološka služba	10.000,00 kn	1.000,00 kn
4.	Ostale usluge - rušenje borova u naselju Drenov Bok	10.000,00 kn	10.000,00 kn
5.	Tekuće održavanje poljskih puteva	40.000,00 kn	40.000,00 kn
6.	Tekuće održavanje nerazvrstanih cesta	30.000,00 kn	51.374,00 kn
7.	Ugovori o djelu - Izrada projektne dokumentacije	50.000,00 kn	0,00 kn
8.	Ostale nespomenute usluge	50.000,00 kn	0,00 kn
9.	Subvencija poljoprivrednicima, obrtnicima, malim i srednjim poduzetnicima	100.000,00 kn	50.000,00 kn
10.	Naknada za štete uzrokovane prirodnim katastrofama	55.000,00 kn	33.626,00 kn
11.	Tisak, natječaj, oglas i objava akata	67.000,00 kn	71.000,00 kn
12.	Geodetsko - katastarske usluge	15.000,00 kn	15.000,00 kn

		STARI PLAN	NOVI PLAN
14.	Nepredviđeni rashodi do visine proračunske pričuve	50.000,00 kn	50.000,00 kn
15.	Groblje u Jasenovcu	50.000,00 kn	0,00 kn
16.	Kapela Snježne Gospe u Bukovici	20.000,00 kn	24.000,00 kn
17.	Otplata glavnice primljenih kredita	200.000,00 kn	200.000,00 kn
18.	Tekuća pomoć Državnoj geodetskoj upravi	50.000,00 kn	24.400,00 kn
19.	Usluge odvjetnika i pravnog savjetovanja	40.000,00 kn	20.000,00 kn
20.	Program raspolaganja poljoprivrednim zemljištem	38.000,00 kn	38.000,00 kn
21.	Parcelacijski elaborat odvajanja neplodnog zemljišta od oranica	10.000,00 kn	10.000,00 kn
22.	Kapitalna pomoć Gradu Novska za program širokopojasne infrastrukture	22.275,00 kn	22.275,00 kn
23.	Sanacija od rata uništenih, građevinsko opasnih objekata	50.000,00 kn	30.000,00 kn
24.	Reciklažno dvorište - priključak na električnu energiju	0,00 kn	53.367,00 kn
25.	Kapelica Svetog Florijana u Višnjici	0,00 kn	20.000,00 kn
UKUPNO:		1.012.275,00 kn	794.042,00 kn

Iz članka 2. Programa utroška sredstava ostvarenih od prodaje, zakupa i dugogodišnjeg zakupa poljoprivrednog zemljišta u vlasništvu Republike Hrvatske u 2018. godini i I. izmjena i dopuna Programa utroška sredstava ostvarenih od prodaje, zakupa i dugogodišnjeg zakupa poljoprivrednog zemljišta u vlasništvu Republike Hrvatske u 2018. godini (»Službeni vjesnik«, broj 69/17 i 17/18) briše se podtočka 13. geodetska izmjera poljoprivrednog zemljišta.

Članak 3.

Ove II. izmjene i dopune Programa utroška sredstava ostvarenih od prodaje, zakupa i dugogodišnjeg zakupa poljoprivrednog zemljišta u vlasništvu Republike Hrvatske za 2018. godinu stupaju na snagu prvog dana od dana objave u »Službenom vjesniku«, službenom glasilu Općine Jasenovac.

SISAČKO-MOSLAVAČKA ŽUPANIJA
OPĆINA JASENOVAC
OPĆINSKO VIJEĆE

KLASA: 320-01/17-01/06
URBROJ: 2176/11-01-18-02
Jasenovac, 20. prosinca 2018.

Predsjednik Općinskog vijeća
Dubravko Bradašić, v.r.

83.

Na temelju članka 69. stavka 4. Zakona o šumama (»Narodne novine«, broj 68/18) i članka 32. Statuta Općine Jasenovac (»Službeni vjesnik«, broj 18/13, 40/14 i 17/18), Općinsko vijeće Općine Jasenovac, na 11. sjednici održanoj 20. prosinca 2018. godine, donosi

II. IZMJENE I DOPUNE
Programa utroška sredstava šumskog doprinosa za 2018. godinu

Članak 1.

Članak 1. Programa utroška sredstava šumskog doprinosa za 2018. godinu i I. izmjena i dopuna Programa utroška sredstava šumskog doprinosa za 2018. godinu (»Službeni vjesnik«, broj 69/17 i 17/18) mijenja se i glasi:

II. izmjenama i dopunama Programa utroška sredstava šumskog doprinosa za 2018. godinu planiraju se sredstava šumskog doprinosa kako slijedi:

		STARI PLAN	NOVI PLAN
1.	Prihodi od šumskog doprinosa	1.148.478,00 kn	819.478,00 kn
UKUPNO:		1.148.478,00 kn	819.478,00 kn

Članak 2.

Ovim II. izmjenama i dopunama Programa utroška sredstava šumskog doprinosa za 2018. godinu sredstva iz članka 1. planiraju se utrošiti kroz Program gradnje objekata i uređaja komunalne infrastrukture za 2018. godinu, za izgradnju objekata komunalne infrastrukture i to:

		STARI PLAN	NOVI PLAN
1.	Stara cesta (obilaznica) - projektna dokumentacija	196.250,00 kn	30.000,00 kn
2.	Objekti javne rasvjete	50.000,00 kn	0,00 kn
3.	Sanacija deponije »Barutana«	150.000,00 kn	0,00 kn
4.	Sufinanciranje sanacije Županijske ceste	100.000,00 kn	0,00 kn
5.	Projektna dokumentacija za deponiju »Barutana«	50.000,00 kn	50.000,00 kn
6.	Mrtvačnica u Tancu	50.000,00 kn	0,00 kn

7.	Kapitalne pomoći JKP Jasenovačka voda d.o.o., Jasenovac (sanacija uređaja za preradu vode)	27.700,00 kn	170.300,00 kn
8.	Kamate za primljene kredite od kreditnih institucija u javnom sektoru	50.000,00 kn	30.000,00 kn
9.	Kapitalne donacije Vatrogasnoj zajednici Općine Jasenovac	282.500,00 kn	90.000,00 kn
10.	Kapitalne pomoći JKP Jasenovačka voda d.o.o., Jasenovac (sanacija uređaja za pročišćavanje otpadnih voda)	100.000,00 kn	200.000,00 kn
11.	Kapitalne pomoći Komunalnim servisima Jasenovac (dodatna ulaganja u komunalne objekte)	80.000,00 kn	80.000,00 kn
12.	Pokriće manjka iz 2017. godine	12.028,00 kn	12.028,00 kn
13.	Dodatna ulaganja u groblje Jasenovac	0,00 kn	42.000,00 kn
14.	Stručni nadzor nad izvođenjem radova nerazvrstane ceste (Mjera 7.2.2.)	0,00 kn	112.500,00 kn
15.	Sanacija nerazvrstanih cesta (promidžba) - Mjera 7.2.2.	0,00 kn	2.650,00 kn
UKUPNO:		1.148.478,00 kn	819.478,00 kn

Članak 3.

Ove II. izmjene i dopune Programa utroška sredstava šumskog doprinosa za 2018. godinu stupaju na snagu prvog dana od dana objave u »Službenom vjesniku«, službenom glasilu Općine Jasenovac.

SISAČKO-MOSLAVAČKA ŽUPANIJA
OPĆINA JASENOVAC
OPĆINSKO VIJEĆE

KLASA: 321-02/17-01/01
URBROJ: 2176/11-01-18-02
Jasenovac, 20. prosinca 2018.

Predsjednik Općinskog vijeća
Dubravko Bradašić, v.r.

S A D R Ž A J

OPĆINA JASENOVAC
AKTI OPĆINSKOG VIJEĆA

68. II. izmjene i dopune Proračuna Općine Jasenovac za 2018. godinu i Projekcija proračuna 2019. - 2020. godine s II. izmjenama i dopunama Plana razvojnih programa 2018. - 2020. godine 4993

69. Odluka o utvrđivanju koeficijenata za obračun plaća službenika i namještenika 5045

70. Odluka o imenovanju direktora JKP JASENOVAČKA VODA d.o.o. iz Jasenovca 5045

71. Odluka o darovanju nekretnine na k.č. br. 22/1 u k.o. Puska u vlasništvu Općine Jasenovac Osnovnoj školi Jasenovac 5046

72. Odluka o komunalnom doprinosu 5046

73. Odluka o komunalnoj naknadi 5049

74. Odluka o načinu upravljanja i korištenja sportskih građevina u vlasništvu Općine Jasenovac 5053

75. Odluka o stavljanju van snage Odluke o donošenju Programa raspolaganja poljoprivrednim zemljištem u vlasništvu Republike Hrvatske za područje Općine Jasenovac 5054

76. Odluka o donošenju Programa raspolaganja poljoprivrednim zemljištem u vlasništvu Republike Hrvatske za područje Općine Jasenovac 5054

- Program raspolaganja poljoprivrednim zemljištem u vlasništvu Republike Hrvatske za Općinu Jasenovac 5055

- Program raspolaganja poljoprivrednim zemljištem u vlasništvu Republike Hrvatske za Općinu Jasenovac 5058

77. II. izmjene i dopune Programa gradnje objekata i uređaja komunalne infrastrukture za 2018. godinu 5324

78. II. izmjene i dopune Programa javnih potreba razvoja civilnog društva Općine Jasenovac za 2018. godinu 5326

79. II. izmjene i dopune Programa javnih potreba u kulturi Općine Jasenovac za 2018. godinu 5327

80. II. izmjene i dopune Programa javnih potreba u socijalnoj skrbi za 2018. godinu 5330

81. II. izmjene i dopune Programa javnih potreba u sportu za 2018. godinu 5331

82. II. izmjene i dopune Programa utroška sredstava ostvarenih od prodaje, zakupa i dugogodišnjeg zakupa poljoprivrednog zemljišta u vlasništvu Republike Hrvatske u 2018. godini 5333

83. II. izmjene i dopune Programa utroška sredstava šumskog doprinosa za 2018. godinu 5334

»**Službeni vjesnik«** službeno glasilo gradova Čazma, Glina, Hrvatska Kostajnica, Novska i Petrinja, te općina Donji Kukuruzari, Dvor, Gvozd, Hrvatska Dubica, Jasenovac, Lekenik, Lipovljani, Martinska Ves, Sunja i Topusko. Izdavač: Glasila d.o.o., D. Careka 2/1, 44250 Petrinja, tel. (044) 815-138, fax. (044) 815-498, www.glasila.hr, e-mail: glasila@glasila.hr. Glavni i odgovorni urednik: Saša Juić, inf. »Službeni vjesnik« izlazi po potrebi i u nakladi koju određuju gradovi i općine. Svi brojevi »Službenog vjesnika« objavljeni su i na Internetu http://www.glasila.hr. Pretplata na »Službeni vjesnik« naručuje se kod izdavača. Tehničko oblikovanje, kompjuterska obrada teksta, korektura i tisak: Glasila d.o.o. Petrinja, www.glasila.hr.