SLUŽBENI VJESNIK VARAŽDINSKE ŽUPANIJE

SLUŽBENO GLASILO VARAŽDINSKE ŽUPANIJE I GRADOVA: IVANEC, LEPOGLAVA, LUDBREG, NOVI MAROF I VARAŽDINSKE TOPLICE, TE OPĆINA: BEDNJA, BERETINEC, BREZNICA, BREZNIČKI HUM, CESTICA, DONJA VOĆA, JALŽABET, KLENOVNIK, LJUBEŠĆICA, MALI BUKOVEC, MARTIJANEC, MARUŠEVEC, PETRIJANEC, SRAČINEC, SVETI ĐURĐ, SVETI ILIJA, TRNOVEC BARTOLOVEČKI, VELIKI BUKOVEC, VIDOVEC, VINICA I VISOKO

2018.

BROJ: 83 — Godina XXVI	Varaždin, 8. prosinca 2018.	List izlazi po potrebi

SADRŽAJ

GRAD LUDBREG
AKTI GRADSKOG VIJEĆA

43. II. izmjene i dopune Proračuna Grada Ludbrega za 2018. godinu 5756

44. Proračun Grada Ludbrega za 2019. godinu 5790

45. Projekcija Proračuna Grada Ludbrega za 2020. i 2021. godinu 5817

46. Plan razvojnih programa Grada Ludbrega za razdoblje 2019. - 2021. godine 5846

47. Odluka o izvršavanju Proračuna Grada Ludbrega za 2019. godinu 5850

48. Poslovnička odluka o izmjenama i dopunama Poslovnika Gradskog vijeća Grada Ludbrega 5853

49. Odluka o izmjenama i dopunama Odluke o visini naknade predsjedniku Gradskog vijeća, članovima Gradskog vijeća, te njihovih stalnih i povremenih radnih tijela 5854

50. Odluka o sufinanciranju boravka djece u dječjim vrtićima u 2019. godini 5855

51. Odluka o donošenju Programa raspolaganja poljoprivrednim zemljištem u vlasništvu države na području Grada Ludbrega 5856

52. Odluka o komunalnoj naknadi 5881

53. Odluka o vrijednosti boda komunalne naknade 5884

54. Odluka o komunalnom doprinosu 5884

55. Odluka o prijenosu poslovnih udjela 5888

56. Odluka o donošenju Plana upravljanja imovinom u vlasništvu Grada Ludbrega za 2019. godinu 5888

Plan upravljanja imovinom u vlasništvu Grada Ludbrega za 2019. godinu 5889

57. Odluka o donošenju III. izmjena i dopuna Urbanistčkog plana uređenja Ludbreg 5934

58. Odluka o donošenju Izmjena i dopuna Urbanistčkog plana uređenja Gospodarske zone Sjever u Ludbregu 5937

59. Program građenja komunalne infrastrukture u Gradu Ludbregu za 2019. godinu 5940

60. Program održavanja komunalne infrastrukture u Gradu Ludbregu za 2019. godinu 5942

61. Program javnih potreba u društvenim djelatnostima Grada Ludbrega za 2019. godinu 5946

62. Program javnih potreba u području gospodarstva i poljoprivrede Grada Ludbrega za 2019. godinu 5950

63. Program korištenja sredstava od naknade za promjenu namjene poljoprivrednog zemljišta za 2019. godinu 5951

64. Program utroška sredstava naknade za zadržavanje nezakonito izgrađenih zgrada u prostoru za 2019. godinu 5951

65. Program korištenja sredstava od raspolaganja poljoprivrednim zemljištem u vlasništvu Republike Hrvatske za 2019. godinu 5952

66. Program utroška šumskog doprinosa za 2019. godinu 5952

67. Plan utroška komunalne naknade za 2019. godinu 5952

GRAD LUDBREG

AKTI GRADSKOG VIJEĆA

43.

Na temelju članka 7., 39. i 43 Zakona o proračunu (»Narodne novine«, broj 87/08, 136/12 i 15/15) i članka 33. Statuta Grada Ludbrega (»Službeni vjesnik Varaždinske županije«, broj 23/09, 17/13, 40/13 - pročišćeni tekst,12/18 i 55/18 - pročišćeni tekst), Gradsko vijeće Grada Ludbrega na 10. sjednici održanoj dana 7. prosinca 2018. godine, donosi

II. IZMJENE I DOPUNE
Proračuna Grada Ludbrega za 2018. godinu

I. OPĆI DIO

Članak 1.

Proračun Grada Ludbrega za 2018. godinu sastoji se od Računa prihoda i rashoda, Računa financiranja i Raspoloživih sredstava iz prethodnih godina, kako slijedi:

A. RAČUN PRIHODA I RASHODA

u kunama

	OPIS	Proračun za 2018.	Povećanje/ smanjenje	Indeks	Novi plan za 2018.
6	Prihodi poslovanja	44.847.939,00	- 4.550.369,00	89,85	40.297.570,00
7	Prihodi od prodaje nefinancijske imovine	3.616.339,00	648.500,00	117,93	4.264.839,00
3	Rashodi poslovanja	26.846.462,00	229.581,00	100,86	27.076.043,00
4	Rashodi za nabavu nefinancijske imovine	14.840.910,00	- 4.794.450,00	67,69	10.046.460,00
	Razlika - višak/manjak ((6 + 7) - (3 + 4))	**6.776.906,00**	**663.000,00**	**109,78**	**7.439.906,00**
	REZULTAT POSLOVANJA 2017.				
	Sredstva po Godišnjem obračunu Proračuna za 2017. godinu	**- 6.426.906,00**	**0,00**	**100,00**	**- 6.426.906,00**

B. RAČUN FINANCIRANJA

u kunama

	OPIS	Proračun za 2018.	Povećanje/ smanjenje	Indeks	Novi plan za 2018.
8	Primici od financijske imovine i zaduživanja	1.000.000,00	0,00	100,00	1.000.000,00
5	Izdaci za financijsku imovinu i otplate zajmova	1.350.000,00	663.000,00	149,11	2.013.000,00
	Neto financiranje (8 - 5)	**- 350.000,00**	**- 663.000,00**	**289,43**	**- 1.013.000,00**
	UKUPNO PRORAČUN ZA 2018.				
	Višak/manjak + Rezultat poslovanja 2017. + Neto financiranje	**0,00**	**0,00**		**0,00**
	Sveukupno prihodi:	**49.464.278,00**	**- 3.901.869,00**		**45.562.409,00**
	Sveukupno rashodi:	**49.464.278,00**	**- 3.901.869,00**		**45.562.409,00**

Članak 2.

Prihodi i rashodi te primici i izdaci po ekonomskoj klasifikaciji utvrđuju se u Računu prihoda i rashoda i Računu financiranja za 2018. godinu kako slijedi.

u kunama

Pozicija	Konto	Izvori fin.	OPIS	Proračun za 2018.	Povećanje/ smanjenje	Indeks	Novi plan za 2018.
			A) UKUPNO PRIHODI I PRIMICI	**49.464.278,00**	**- 3.901.869,00**		**45.562.409,00**
	6		**PRIHODI POSLOVANJA**	**44.847.939,00**	**- 4.550.369,00**	**89,85**	**40.297.570,00**
	61		**Prihodi od poreza**	**21.635.935,00**	**192.000,00**	**100,89**	**21.827.935,00**
P001	611	11	Porez i prirez na dohodak od nesamostalnog rada i drugih samostalnih djelatnosti	19.350.935,00	0,00	100,00	19.350.935,00
P002	613	11	Porez na kuće za odmor	450.000,00	- 100.000,00	77,78	350.000,00
P003	613	11	Porez na korištenje javnih površina	680.000,00	120.000,00	117,65	800.000,00
P004	613	11	Porez na promet nekretnina	850.000,00	170.000,00	120,00	1.020.000,00
P005	614	11	Porez na potrošnju alkoholnih i bezalkoholnih pića	300.000,00	0,00	100,00	300.000,00
P006	614	11	Porez na tvrtku odnosno naziv tvrtke	5.000,00	2.000,00	140,00	7.000,00
	63		**Pomoći iz inozemstva (darovnice) i od subjekata unutar općeg proračuna**	**15.862.000,00**	**- 4.153.549,00**	**73,81**	**11.708.451,00**
P006A	631	57	Tekuće pomoći od inozemnih vlada u EU - (projekti Desco, Ecosmart, Zeleno želimo i dr.)	0,00	2.590.000,00	0,00	2.590.000,00
P007	633	50	Tekuće pomoći iz državnog proračuna	211.000,00	19.000,00	109,00	230.000,00
P008	633	54	Tekuće pomoći iz županijskih proračuna	100.000,00	- 20.000,00	80,00	80.000,00
P009	633	53	Kapitalne pomoći iz državnog proračuna	4.970.000,00	0,00	100,00	4.970.000,00
P010	633	56	Kapitalne pomoći iz županijskih proračuna	1.000.000,00	0,00	100,00	1.000.000,00
P011	634	50	Tekuće pomoći od HZMO-a, HZZ-a i HZZO-a	281.000,00	54.000,00	119,22	335.000,00
P012	638	51	Tekuće pomoći iz državnog proračuna temeljem prijenosa EU sredstava	3.100.000,00	- 2.350.000,00	24,19	750.000,00
P013	638	52	Kapitalne pomoći iz državnog proračuna temeljem prijenosa EU sredstava	6.200.000,00	- 4.446.549,00	28,28	1.753.451,00
	64		**Prihodi od imovine**	**1.246.200,00**	**18.800,00**	**101,51**	**1.265.000,00**
P014	641	11	Kamate na depozite po viđenju	16.200,00	23.800,00	246,91	40.000,00
P015	641	11	Zatezne kamate iz obveznih odnosa i drugo	1.000,00	40.000,00	4.100,00	41.000,00
P016	641	11	Prihodi od dividendi na dionice u trgovačkim društvima u javnom sektoru	410.000,00	27.000,00	106,59	437.000,00
P017	642	11	Naknade za koncesije za obavljanje javne zdravstvene službe i ostale koncesije	140.000,00	0,00	100,00	140.000,00
P018	642	40	Prihodi od zakupa poljoprivrednog zemljišta	65.000,00	0,00	100,00	65.000,00
P019	642	11	Prihodi od iznajmljivanja stambenih objekata	2.000,00	1.000,00	150,00	3.000,00
P020	642	11	Prihodi od zakupa poslovnih objekata	223.000,00	0,00	100,00	223.000,00
P021	642	44	Spomenička renta	4.000,00	0,00	100,00	4.000,00
P022	642	41	Ostale naknade za korištenje nefinancijske imovine - prenamjena zemljišta	2.000,00	0,00	100,00	2.000,00
P023	642	11	Ostale naknade za korištenje nefinancijske imovine - pravo služnosti i dr.	283.000,00	- 23.000,00	91,87	260.000,00
P024	642	42	Ostali prihodi od nefinancijske imovine (legalizacija)	100.000,00	- 50.000,00	50,00	50.000,00

u kunama

Pozicija	Konto	Izvori fin.	OPIS	Proračun za 2018.	Povećanje/ smanjenje	Indeks	Novi plan za 2018.
	65		**Prihodi od upravnih i administrativnih pristojbi, pristojbi po posebnim propisima i naknada**	**6.082.804,00**	**- 667.620,00**	**89,02**	**5.415.184,00**
P025	651	11	Prihod od prodaje državnih biljega	160.000,00	- 60.000,00	62,50	100.000,00
P025A	651	44	Boravišne pristojbe	7.500,00	0,00	100,00	7.500,00
P026	652	43	Doprinosi za šume	10.000,00	2.000,00	120,00	12.000,00
P027	652	430	Ostali prihodi za posebne namjene - (Reciklažno dvorište)	300.000,00	0,00	100,00	300.000,00
P028	652	44	Ostali nespomenuti prihodi po posebnim propisima - sufinanciranje građana i sl.	879.620,00	- 479.620,00	45,47	400.000,00
P029	653	45	Komunalni doprinosi	800.000,00	300.000,00	137,50	1.100.000,00
P030	653	46	Komunalne naknade	3.925.684,00	- 430.000,00	89,05	3.495.684,00
	66		**Prihodi od prodaje proizvoda i robe te pruženih usluga i prihodi od donacija**	**0,00**	**70.000,00**	**0,00**	**70.000,00**
P030C	663	61	Kapitalne donacije od neprofitnih organizacija	0,00	70.000,00	0,00	70.000,00
	68		**Kazne, upravne mjere i ostali prihodi**	**21.000,00**	**- 10.000,00**	**52,38**	**11.000,00**
P031	681	11	Ostale nespomenute kazne	1.000,00	0,00	100,00	1.000,00
P032	683	11	Ostali prihodi	20.000,00	- 10.000,00	50,00	10.000,00
	7		**PRIHODI OD PRODAJE NEFINANCIJSKE IMOVINE**	**3.616.339,00**	**648.500,00**	**117,93**	**4.264.839,00**
	71		**Prihodi od prodaje neproizvedene dugotrajne imovine**	**3.516.339,00**	**648.500,00**	**118,44**	**4.164.839,00**
P033	711	71	Poljoprivredno zemljište	20.000,00	5.000,00	125,00	25.000,00
P034	711	71	Građevinsko zemljište	3.496.339,00	643.500,00	118,40	4.139.839,00
	72		**Prihodi od prodaje proizvedene dugotrajne imovine**	**100.000,00**	**0,00**	**100,00**	**100.000,00**
P035	721	71	Ostali stambeni objekti	100.000,00	0,00	100,00	100.000,00
P036	721	71	Ostali poslovni građevinski objekti	0,00	0,00	0,00	0,00
	8		**PRIMICI OD FINANCIJSKE IMOVINE I ZADUŽIVANJA**	**1.000.000,00**	**0,00**	**100,00**	**1.000.000,00**
	84		**Primici od zaduživanja**	**1.000.000,00**	**0,00**	**100,00**	**1.000.000,00**
P037	844	11	Primljeni krediti od tuzemnih kreditnih institucija izvan javnog sektora - kratkoročni	1.000.000,00	0,00	100,00	1.000.000,00

u kunama

Pozicija	Konto	Izvori fin.	OPIS	Proračun za 2018.	Povećanje/ smanjenje	Indeks	Novi plan za 2018.
			B) UKUPNO RASHODI I IZDACI	**43.037.372,00**	**- 3.901.869,00**		**39.135.503,00**
	3		**RASHODI POSLOVANJA**	**26.846.462,00**	**229.581,00**	**100,86**	**27.076.043,00**
	31		**Rashodi za zaposlene**	**6.021.221,00**	**207.266,00**	**103,44**	**6.228.487,00**
R034	311	11	Plaće za redovan rad	1.894.295,00	0,00	100,00	1.894.295,00

u kunama

Pozicija	Konto	Izvori fin.	OPIS	Proračun za 2018.	Povećanje/ smanjenje	Indeks	Novi plan za 2018.
R035	311	11	Plaće u naravi	14.400,00	0,00	100,00	14.400,00
R070	311	11	Plaće za redovan rad - vrtić »Radost« Ludbreg	1.333.800,00	100.000,00	107,50	1.433.800,00
R086	311	11	Plaće za redovan rad - Centar za kulturu i informiranje »D. Novak« Ludbreg	708.170,00	54.827,00	107,74	762.997,00
R101	311	11	Plaće za redovan rad -Gradska knjižnica i čitaonica »M. Kerstner« Ludbreg	359.222,00	- 8.025,00	97,77	351.197,00
R172	311	50	Plaće za zaposlene - javni radovi Grad	205.000,00	52.600,00	125,66	257.600,00
R183	311	11, 52, 53	Plaće za redovan rad - »Arheološki park«	235.691,00	0,00	100,00	235.691,00
R195	311	11, 50, 57	Plaće za redovan rad - »Zeleno želimo«	124.489,00	0,00	100,00	124.489,00
R209	311	11, 50, 57	Plaće za redovan rad - »Ecosmartcities«	123.893,00	0,00	100,00	123.893,00
R222	311	11, 50, 57	Plaće za redovan rad - »Desco«	157.951,00	0,00	100,00	157.951,00
R237	311	11, 50, 57	Plaće za redovan rad - »Happy bike«	52.999,00	0,00	100,00	52.999,00
R036	312	11	Ostali rashodi za zaposlene	113.000,00	0,00	100,00	113.000,00
R087	312	11	Ostali rashodi za zaposlene - Centar za kulturu i informiranje »D. Novak« Ludbreg	22.400,00	2.500,00	111,16	24.900,00
R102	312	11	Ostali rashodi za zaposlene - Gradska knjižnica i čitaonica »M. Kerstner« Ludbreg	22.100,00	- 8.700,00	60,63	13.400,00
R037	313	11	Doprinosi za obvezno zdravstveno osiguranje	274.934,00	0,00	100,00	274.934,00
R038	313	11	Doprinos za obvezno zdravstveno osiguranje zaštite zdravlja na radu	9.165,00	0,00	100,00	9.165,00
R039	313	11	Doprinosi za obvezno osiguranje u slučaju nezaposlenosti	31.160,00	0,00	100,00	31.160,00
R088	313	11	Doprinosi za obvezno zdravstveno osiguranje - Centar za kulturu i informiranje »D. Novak« Ludbreg	109.766,00	4.683,00	104,27	114.449,00
R089	313	11	Doprinosi za obvezno osiguranje u slučaju nezaposlenosti - Centar za kulturu i informiranje »D. Novak« Ludbreg	11.750,00	1.221,00	110,39	12.971,00
R103	313	11	Doprinosi za obvezno zdravstveno osiguranje - Gradska knjižnica i čitaonica »M. Kerstner« Ludbreg	55.679,00	- 1.244,00	97,77	54.435,00
R104	313	11	Doprinosi za obvezno osiguranje u slučaju nezaposlenosti- Gradska knjižnica i čitaonica »M. Kerstner« Ludbreg	6.107,00	- 136,00	97,77	5.971,00
R173	313	50	Doprinosi za obvezno zdravstveno osiguranje - javni radovi Grad	31.000,00	8.500,00	127,42	39.500,00
R174	313	50	Doprinos za obvezno zdravstveno osiguranje zaštite zdravlja na radu - javni radovi Grad	1.100,00	210,00	119,09	1.310,00
R175	313	50	Doprinosi za obvezno osiguranje u slučaju nezaposlenosti - javni radovi Grad	3.600,00	830,00	123,06	4.430,00
R184	313	11, 52, 53	Doprinosi za obvezno zdravstveno osiguranje - »Arheološki park«	35.354,00	0,00	100,00	35.354,00
R185	313	11, 52, 53	Doprinos za obvezno zdravstveno osiguranje zaštite zdravlja na radu - »Arheološki park«	1.179,00	0,00	100,00	1.179,00

u kunama

Pozicija	Konto	Izvori fin.	OPIS	Proračun za 2018.	Povećanje/ smanjenje	Indeks	Novi plan za 2018.
R186	313	11, 52, 53	Doprinosi za obvezno osiguranje u slučaju nezaposlenosti - »Arheološki park«	4.007,00	0,00	100,00	4.007,00
R196	313	11, 50, 57	Doprinosi za obvezno zdravstveno osiguranje - »Zeleno želimo«	18.674,00	0,00	100,00	18.674,00
R197	313	11, 50, 57	Doprinos za ob. zdrav.o osig. zaštite zdravlja na radu - »Zeleno želimo«	623,00	0,00	100,00	623,00
R198	313	11, 50, 57	Doprinosi za obvezno osiguranje u slučaju nezaposlenosti - »Zeleno želimo«	2.117,00	0,00	100,00	2.117,00
R210	313	11, 50, 57	Doprinosi za obvezno zdravstveno osiguranje - »Ecosmartcities«	18.584,00	0,00	100,00	18.584,00
R211	313	11, 50, 57	Doprinos za obvezno zdravstveno osiguranje zaštite zdravlja na radu - »Ecosmartcities«	620,00	0,00	100,00	620,00
R212	313	11, 50, 57	Doprinosi za obvezno osiguranje u slučaju nezaposlenosti - »Ecosmartcities«	2.107,00	0,00	100,00	2.107,00
R223	313	11, 50, 57	Doprinosi za obvezno zdravstveno osiguranje - »Desco«	23.693,00	0,00	100,00	23.693,00
R224	313	11, 50, 57	Doprinos za obvezno zdravstveno osiguranje zaštite zdravlja na radu - »Desco«	790,00	0,00	100,00	790,00
R225	313	11, 50, 57	Doprinosi za obvezno osiguranje u slučaju nezaposlenosti - »Desco«	2.686,00	0,00	100,00	2.686,00
R238	313	11, 50, 57	Doprinosi za obvezno zdravstveno osiguranje - »Happy bike«	7.950,00	0,00	100,00	7.950,00
R239	313	11, 50, 57	Doprinos za obvezno zdravstveno osiguranje zaštite zdravlja na radu - »Happy bike«	265,00	0,00	100,00	265,00
R240	313	11, 50, 57	Doprinosi za obvezno osiguranje u slučaju nezaposlenosti - »Happy bike«	901,00	0,00	100,00	901,00
	32		**Materijalni rashodi**	**10.073.363,00**	**832.933,00**	**108,27**	**10.906.296,00**
R040	321	11	Službena putovanja	110.000,00	25.000,00	122,73	135.000,00
R041	321	11	Naknade za prijevoz, za rad na terenu i odvojeni život	138.060,00	- 43.060,00	68,81	95.000,00
R042	321	11	Stručno usavršavanje zaposlenika	45.000,00	35.000,00	177,78	80.000,00
R090	321	11	Naknade za prijevoz, za rad na terenu i odvojeni život - Centar za kulturu i informiranje »D. Novak« Ludbreg	30.280,00	1.232,00	104,07	31.512,00
R105	321	11	Službena putovanja-Gradska knjižnica i čitaonica »M. Kerstner« Ludbreg	5.000,00	0,00	100,00	5.000,00
R106	321	11	Naknade za prijevoz, za rad na terenu i odvojeni život-Gradska knjižnica i čitaonica »M. Kerstner« Ludbreg	12.000,00	4.272,00	135,60	16.272,00
R107	321	11	Stručno usavršavanje zaposlenika - Gradska knjižnica i čitaonica »M. Kerstner« Ludbreg	1.000,00	400,00	140,00	1.400,00
R176	321	50	Naknade za prijevoz na posao i s posla - javni radovi	9.600,00	2.500,00	126,04	12.100,00
R187	321	11	Naknade za prijevoz, za rad na terenu i odvojeni život - Arheološki park	14.340,00	0,00	100,00	14.340,00
R199	321	11, 50, 57	Službena putovanja - Zeleno želimo	10.500,00	0,00	100,00	10.500,00
R200	321	11, 50, 57	Naknade za prijevoz, za rad na terenu i odvojeni život - »Zeleno želimo«	9.060,00	0,00	100,00	9.060,00

u kunama

Pozicija	Konto	Izvori fin.	OPIS	Proračun za 2018.	Povećanje/ smanjenje	Indeks	Novi plan za 2018.
R213	321	11, 50, 57	Službena putovanja - »Ecosmartcities«	1.645,00	0,00	100,00	1.645,00
R214	321	11, 50, 57	Naknade za prijevoz, za rad na terenu i odvojeni život - »Ecosmartcities«	7.800,00	0,00	100,00	7.800,00
R226	321	11, 50, 57	Službena putovanja - »Desco«	3.048,00	1.402,00	146,00	4.450,00
R227	321	11, 50, 57	Naknade za prijevoz, za rad na terenu i odvojeni život - »Desco«	13.590,00	- 12.106,00	10,92	1.484,00
R241	321	11, 50, 57	Službena putovanja - »Happy bike«	2.000,00	- 1.300,00	35,00	700,00
R242	321	11, 50, 57	Naknade za prijevoz, za rad na terenu i odvojeni život - »Happy bike«	4.530,00	- 830,00	81,68	3.700,00
R249	321	57	Službena putovanja - »Dvije i pol minute do ponoći«	42.000,00	- 2.500,00	94,05	39.500,00
R252	321	57	Službena putovanja - AR EDU	0,00	10.000,00	0,00	10.000,00
R017	322	11	Energija	100.000,00	0,00	100,00	100.000,00
R018	322	11	Električna energija - javna rasvjeta	300.000,00	- 50.000,00	83,33	250.000,00
R019	322	11	Sitni inventar MO	15.000,00	- 14.000,00	6,67	1.000,00
R043	322	11	Uredski materijal i ostali materijalni rashodi	160.000,00	- 20.000,00	87,50	140.000,00
R044	322	11	Energija	250.000,00	- 25.000,00	90,00	225.000,00
R045	322	11	Sitni inventar i auto gume	25.000,00	- 10.000,00	60,00	15.000,00
R071	322	11	Rashodi za materijal i energiju	270.000,00	0,00	100,00	270.000,00
R082	322	11	Energija	60.000,00	0,00	100,00	60.000,00
R091	322	11	Materijal i sredstva za čišćenje i održavanje - Centar za kulturu i informiranje »D. Novak« Ludbreg	16.500,00	0,00	100,00	16.500,00
R092	322	11	Energija - Centar za kulturu i informiranje »D. Novak« Ludbreg	90.000,00	- 15.000,00	83,33	75.000,00
R093	322	11	Materijal i dijelovi za tekuće i investicijsko održavanje - Centar za kulturu i informiranje »D. Novak« Ludbreg	1.500,00	0,00	100,00	1.500,00
R108	322	11	Uredski materijal i ostali materijalni rashodi - Gradska knjižnica i čitaonica »M. Kerstner« Ludbreg	12.000,00	0,00	100,00	12.000,00
R109	322	11	Materijal i dijelovi za tekuće i investicijsko održavanje - Gradska knjižnica i čitaonica »M. Kerstner« Ludbreg	2.000,00	0,00	100,00	2.000,00
R110	322	11	Sitni inventar i auto gume - Gradska knjižnica i čitaonica »M. Kerstner« Ludbreg	2.500,00	2.500,00	200,00	5.000,00
R177	322	11	Službena, radna i zaštitna odjeća i obuća	10.000,00	- 6.500,00	35,00	3.500,00
R201	322	11, 50, 57	Uredski materijal i ostali materijalni rashodi - »Zeleno želimo«	22.700,00	0,00	100,00	22.700,00
R215	322	11, 50, 57	Uredski materijal i ostali materijalni rashodi - »Ecosmartcities«	21.700,00	6.700,00	130,88	28.400,00
R228	322	11, 50, 57	Uredski materijal i ostali materijalni rashodi - »Desco«	40.340,00	- 14.240,00	64,70	26.100,00
R243	322	11, 50, 57	Uredski materijal i ostali materijalni rashodi - »Happy bike«	9.200,00	- 1.000,00	89,13	8.200,00
R007	323	11	Usluge promidžbe i informiranja	85.000,00	0,00	100,00	85.000,00
R008	323	11	Zakupnine i najamnine za prijevozna sredstva	30.000,00	0,00	100,00	30.000,00
R020	323	11	Usluge tekućeg i investicijskog održavanja	240.000,00	- 40.000,00	83,33	200.000,00
R021	323	11	Usluge promidžbe i informiranja	3.000,00	- 2.000,00	33,33	1.000,00

u kunama

Pozicija	Konto	Izvori fin.	OPIS	Proračun za 2018.	Povećanje/ smanjenje	Indeks	Novi plan za 2018.
R022	323	11	Komunalne usluge	51.000,00	- 26.000,00	49,02	25.000,00
R023	323	11	Ugovori o djelu-Mjesni odbori	10.000,00	- 7.000,00	30,00	3.000,00
R029	323	46	Usl. tek. i inv. održ. - odvodnja atmosferskih voda	178.000,00	0,00	100,00	178.000,00
R030	323	46	usluge tekućeg i investicijskog održavanja - održ. čistoće koje se odnose na čišćenje javnih površina	120.000,00	0,00	100,00	120.000,00
R031	323	46	usluge tekućeg i investicijskog održavanja - održavanje javnih površina	100.000,00	- 70.000,00	30,00	30.000,00
R032	323	46	usluge tekućeg i investicijskog održavanja - održavanje nerazvrstanih cesta	295.500,00	89.000,00	130,12	384.500,00
R033	323	46	usluge tekućeg i investicijskog održavanja - javna rasvjeta - održavanje	90.000,00	0,00	100,00	90.000,00
R046	323	11	Usluge telefona, pošte i prijevoza	130.000,00	- 20.000,00	84,62	110.000,00
R047	323	11	Komunalne usluge	38.000,00	5.000,00	113,16	43.000,00
R048	323	11	Zakupnine za zemljišta - Srpska pravoslavna crkva	3.000,00	0,00	100,00	3.000,00
R049	323	11	Zakupnine i najamnine za građevinske objekte - (JPP škola, Lukom)	187.500,00	0,00	100,00	187.500,00
R050	323	11	Zakupnine i najamnine za opremu (server - fotokopirka, printeri)	60.000,00	0,00	100,00	60.000,00
R051	323	11	Zdravstvene i veterinarske usluge	28.000,00	8.000,00	128,57	36.000,00
R052	323	11	Intelektualne i osobne usluge	100.000,00	0,00	100,00	100.000,00
R053	323	11	Autorski honorari	50.000,00	0,00	100,00	50.000,00
R054	323	11	Ugovori o djelu	60.000,00	- 40.000,00	33,33	20.000,00
R055	323	11	Računalne usluge	115.000,00	- 20.000,00	82,61	95.000,00
R056	323	11	Ostale usluge	45.000,00	30.000,00	166,67	75.000,00
R083	323	11	Komunalne usluge	10.000,00	0,00	100,00	10.000,00
R085	323	44, 71	Usluge tekućeg i investicijskog održavanja	50.000,00	0,00	100,00	50.000,00
R094	323	11	Grafičke i tiskarske usluge, usluge kopiranja i uvezivanja i slično - Centar za kulturu i informiranje »D. Novak« Ludbreg	25.000,00	0,00	100,00	25.000,00
R096A	323	11	Ugovori o djelu - Gradska knjižnica i čitaonica »M. Kerstner« Ludbreg	15.000,00	0,00	100,00	15.000,00
R098	323	11	Promidžbeni materijali - Centar za kulturu i informiranje »D. Novak« Ludbreg	25.000,00	0,00	100,00	25.000,00
R099	323	11	Zakupnine i najamnine za opremu - Centar za kulturu i informiranje »D. Novak« Ludbreg	100.000,00	0,00	100,00	100.000,00
R111	323	11	Usluge telefona, pošte i prijevoza - Gradska knjižnica i čitaonica »M. Kerstner« Ludbreg	10.000,00	0,00	100,00	10.000,00
R112	323	11	Usluge tekućeg i investicijskog održavanja - Gradska knjižnica i čitaonica »M. Kerstner« Ludbreg	2.180,00	0,00	100,00	2.180,00
R113	323	11	Usluge promidžbe i informiranja - Gradska knjižnica i čitaonica »M. Kerstner« Ludbreg	4.500,00	0,00	100,00	4.500,00

u kunama

Pozicija	Konto	Izvori fin.	OPIS	Proračun za 2018.	Povećanje/ smanjenje	Indeks	Novi plan za 2018.
R114	323	11	Zdravstvene i veterinarske usluge - Gradska knjižnica i čitaonica »M. Kerstner« Ludbreg	1.080,00	0,00	100,00	1.080,00
R115	323	11	Intelektualne i osobne usluge - Gradska knjižnica i čitaonica »M. Kerstner« Ludbreg	10.000,00	30.000,00	400,00	40.000,00
R116	323	11	Računalne usluge - Gradska knjižnica i čitaonica »M. Kerstner« Ludbreg	6.800,00	2.200,00	132,35	9.000,00
R117	323	11	Ostale usluge - Gradska knjižnica i čitaonica »M. Kerstner« Ludbreg	5.000,00	2.500,00	150,00	7.500,00
R127	323	11	Usluge promidžbe i informiranja	30.000,00	30.000,00	200,00	60.000,00
R128	323	11	Promidžbeni materijali	20.000,00	- 5.000,00	75,00	15.000,00
R129	323	11	Zakupnine i najamnine za opremu	136.000,00	44.000,00	132,35	180.000,00
R130	323	11	Usluge čuvanja imovine i osoba	15.000,00	16.000,00	206,67	31.000,00
R131	323	11	Ostale nespomenute usluge	10.000,00	3.000,00	130,00	13.000,00
R139A	323	11	Intelektualne usluge	40.000,00	0,00	100,00	40.000,00
R149	323	46	Usluge tekućeg i investicijskog održavanja - Lukom d.o.o. Ludbreg	1.709.800,00	0,00	100,00	1.709.800,00
R151	323	71	Usluge tekućeg i investicijskog održavanja - gradski objekti	630.000,00	700.000,00	211,11	1.330.000,00
R152	323	11	Deratizacija i dezinsekcija	95.000,00	87.000,00	191,58	182.000,00
R153	323	11	Ostale komunalne usluge - Hrvatske vode	40.000,00	0,00	100,00	40.000,00
R154	323	11	Veterinarske usluge	65.000,00	30.000,00	146,15	95.000,00
R155	323	11, 43	Laboratorijske usluge	40.000,00	0,00	100,00	40.000,00
R156	323	11, 41	Intelektualne i osobne usluge - geodetsko - katastarske usluge	300.000,00	150.000,00	150,00	450.000,00
R166	323	11	Naknada za energetsku uslugu	520.000,00	0,00	100,00	520.000,00
R169	323		Ostale nespomenute usluge	50.000,00	- 50.000,00	0,00	0,00
R179	323	11	Usluge tekućeg i investicijskog održavanja - Portal Grada i ostalo	190.000,00	0,00	100,00	190.000,00
R202	323	11, 50, 57	Usluge tekućeg i investicijskog održavanja - Zeleno želimo	129.000,00	0,00	100,00	129.000,00
R203	323	11, 50, 57	Usluge promidžbe i informiranja - »Zeleno želimo«	42.300,00	- 24.300,00	42,55	18.000,00
R204	323	11, 50, 57	Promidžbeni materijali - Zeleno želimo	15.320,00	7.040,00	145,95	22.360,00
R205	323		Zakupnine i najamnine - »Zeleno želimo«	3.800,00	- 3.800,00	0,00	0,00
R206	323	11, 50, 57	Intelektualne i osobne usluge - Zeleno želimo	41.690,00	10.330,00	124,78	52.020,00
R216	323	11, 50, 57	Usluge promidžbe i informiranja - »Ecosmartcities«	64.000,00	35.500,00	155,47	99.500,00
R217	323	11, 50, 57	Promidžbeni materijali - »Ecosmartcities«	24.110,00	27.700,00	214,89	51.810,00
R218	323	11, 50, 57	Intelektualne i osobne usluge - »Ecosmartcities«	189.500,00	180.700,00	195,36	370.200,00
R229	323	11, 50, 57	Usluge promidžbe i informiranja - »Desco«	12.128,00	4.355,00	135,91	16.483,00
R230	323	11, 50, 57	Promidžbeni materijali - »Desco«	14.402,00	- 11.402,00	20,83	3.000,00
R231	323	11, 50, 57	Zakupnine i najamnine - »Desco«	24.110,00	- 22.010,00	8,71	2.100,00
R231A	323	11, 50, 57	Zakupnine i najamnine za prijevozna sredstva	0,00	5.500,00	0,00	5.500,00
R232	323	11, 50, 57	Intelektualne i osobne usluge - »Desco«	320.000,00	11.000,00	103,44	331.000,00
R233	323	11, 50, 57	Računalne usluge	53.060,00	- 560,00	98,94	52.500,00
R244	323		Promidžbeni materijali	0,00	0,00	0,00	0,00
R245	323	11, 50, 57	Zakupnine i najamnine - »Happy bike«	12.790,00	- 6.040,00	52,78	6.750,00

u kunama

Pozicija	Konto	Izvori fin.	OPIS	Proračun za 2018.	Povećanje/ smanjenje	Indeks	Novi plan za 2018.
R246	323	11, 50, 57	Intelektualne i osobne usluge - »Happy bike«	227.400,00	- 129.150,00	43,21	98.250,00
R250	323	57	Usluge promidžbe i informiranja - »Dvije i pol minute do ponoći«	3.000,00	- 1.500,00	50,00	1.500,00
R001	324	11	Naknade troškova službenog puta	2.000,00	0,00	100,00	2.000,00
R002	324	11	Naknade ostalih troškova	2.000,00	0,00	100,00	2.000,00
R178	324	11	Naknade ostalih troškova - doprinosi i potpora za volontere	30.000,00	- 28.600,00	4,67	1.400,00
R003	329	11	Naknade članovima predstavničkih i izvršnih tijela i upravnih vijeća	208.000,00	0,00	100,00	208.000,00
R004	329	11	Reprezentacija	130.000,00	20.000,00	115,38	150.000,00
R005	329	11	Rashodi protokola (vijenci, cvijeće, svijeće i slično)	100.000,00	0,00	100,00	100.000,00
R006	329	11	Ostali nespomenuti rashodi poslovanja	40.000,00	0,00	100,00	40.000,00
R009	329	11	Članarine Savezu gradova i općina	11.000,00	6.500,00	159,09	17.500,00
R024	329	11	Reprezentacija Mjesni odbori	50.000,00	- 20.000,00	60,00	30.000,00
R025	329	11	Ostali nespomenuti rashodi poslovanja	5.000,00	- 4.000,00	20,00	1.000,00
R057	329	11	Premije osiguranja	100.000,00	0,00	100,00	100.000,00
R058	329	11	Pristojbe i naknade	90.000,00	- 50.000,00	44,44	40.000,00
R059	329	11	Novčana naknada poslodavca zbog nezapošljavanja osoba s inv.	13.000,00	0,00	100,00	13.000,00
R060	329	11	Ostali nespomenuti rashodi poslovanja	30.000,00	0,00	100,00	30.000,00
R095	329	11	Premije osiguranja - Centar za kulturu i informiranje »D. Novak« Ludbreg	2.000,00	0,00	100,00	2.000,00
R118	329	11	Premije osiguranja - Gradska knjižnica i čitaonica »M. Kerstner« Ludbreg	2.000,00	1.000,00	150,00	3.000,00
R119	329	11	Reprezentacija - Gradska knjižnica i čitaonica »M. Kerstner« Ludbreg	3.500,00	1.000,00	128,57	4.500,00
R120	329	11	Ostali nespomenuti rashodi poslovanja - Gradska knjižnica i čitaonica »M. Kerstner« Ludbreg	9.000,00	4.500,00	150,00	13.500,00
R157	329	11	Pristojbe i naknade	20.000,00	- 5.000,00	75,00	15.000,00
R207	329		Ostale pristojbe i naknade	0,00	0,00	0,00	0,00
R251	329	57	Reprezentacija - »Dvije i pol minute do ponoći«	7.000,00	4.000,00	157,14	11.000,00
	34		**Financijski rashodi**	**447.000,00**	**- 4.000,00**	**99,11**	**443.000,00**
R010	342	11	Kamate za primljene zajmove od ostalih financijskih institucija u javnom sektoru (HBOR)	190.000,00	0,00	100,00	190.000,00
R011	342		Kamate za primljene zajmove od ostalih tuzemnih financijskih institucija izvan javnog sektora (okvirni kredit)	40.000,00	- 40.000,00	0,00	0,00
R012	343	11	Zatezne kamate iz poslovnih odnosa	30.000,00	- 25.000,00	16,67	5.000,00
R061	343	11	Usluge banaka	20.000,00	15.000,00	175,00	35.000,00
R062	343	11	Usluge platnog prometa	60.000,00	- 10.000,00	83,33	50.000,00
R063	343	11	Ostale zatezne kamate	5.000,00	- 4.000,00	20,00	1.000,00

u kunama

Pozicija	Konto	Izvori fin.	OPIS	Proračun za 2018.	Povećanje/ smanjenje	Indeks	Novi plan za 2018.
R064	343	11	Ostali nespomenuti financijski rashodi - (provizija Min. financija)	100.000,00	60.000,00	160,00	160.000,00
R121	343	11	Ostali nespomenuti financijski rashodi - Gradska knjižnica i čitaonica »M. Kerstner« Ludbreg	2.000,00	0,00	100,00	2.000,00
	35		**Subvencije**	**1.204.000,00**	**- 68.000,00**	**94,35**	**1.136.000,00**
R078	351	11	Subvencije trgovačkim društvima u javnom sektoru	277.000,00	0,00	100,00	277.000,00
R142	351	11	Subvencije trgovačkim društvima u javnom sektoru	70.000,00	35.500,00	150,71	105.500,00
R143	351	11	Subvencije trgovačkim društvima u javnom sektoru	35.000,00	0,00	100,00	35.000,00
R144	351	11	Subvencije trgovačkim društvima u javnom sektoru	28.000,00	0,00	100,00	28.000,00
R145	351	11	Subvencije trgovačkim društvima u javnom sektoru	20.000,00	0,00	100,00	20.000,00
R146	351	11	Subvencije trgovačkim društvima u javnom sektoru e-Varaždin	25.000,00	0,00	100,00	25.000,00
R147	351	11	Subvencije trgovačkim društvima u javnom sektoru - Srce TV	15.000,00	0,00	100,00	15.000,00
R170	351	11	Subvencije trgovačkim društvima u javnom sektoru - LAG	34.000,00	0,00	100,00	34.000,00
R084	352	11	Subvencije trgovačkim društvima izvan javnog sektora	60.000,00	- 40.000,00	33,33	20.000,00
R171	352	11	Subvencije obrtnicima	200.000,00	- 100.000,00	50,00	100.000,00
R180	352	11	Subvencije trgovačkim društvima izvan javnog sektora	90.000,00	36.500,00	140,56	126.500,00
R182	352	11, 40	Subvencije poljoprivrednicima	350.000,00	0,00	100,00	350.000,00
	36		**Pomoći dane u inozemstvo i unutar općeg proračuna**	**2.038.000,00**	**- 578.755,00**	**71,60**	**1.459.245,00**
R219	361	57	Tekuće pomoći inozemnim vladama u EU ZALAEGERSZEG - »Ecosmartcities«	342.000,00	- 329.300,00	3,71	12.700,00
R234	361	57	Tekuće pomoći inozemnim vladama u EU - LETENYE - »Desco«	685.000,00	- 247.700,00	63,84	437.300,00
R258	361	57	Tekuće pomoći inozemnim vladama u EU - Eco gardens in our kindergartens - Detska gradina radost	0,00	97.752,00	0,00	97.752,00
R259	361	57	Tekuće pomoći inozemnim vladama u EU - Eco gardens in our kindergartens - CSEG - SDRUZENIE Tzentar za Ustoychivost i Ikonomichesko Razvitie	0,00	83.449,00	0,00	83.449,00
R260	361	57	Tekuće pomoći inozemnim vladama izvan EU - Eco gardens in our kindergartens - KJP Vodovod Kochani	0,00	64.564,00	0,00	64.564,00
R261	361	57	Tekuće pomoći inozemnim vladama izvan EU - Eco gardens in our kindergartens - JOUDG Pavlina Veljanova	0,00	97.752,00	0,00	97.752,00
R262	361	57	Tekuće pomoći inozemnim vladama izvan EU - Eco gardens in our kindergartens - LAG KOCHANI	0,00	90.038,00	0,00	90.038,00
R157A	363		Kapitalne pomoći ostalim izvanprorač. korisnicima drž. proračuna	0,00	0,00	0,00	0,00
R188	368		Kapitalne pomoći iz EU sredstava - HOTEL CRNKOVIĆ	430.000,00	- 430.000,00	0,00	0,00
R189	368		Kapitalne pomoći iz EU sredstava - LAG	70.000,00	- 70.000,00	0,00	0,00
R190	368	52	Kapitalne pomoći iz EU sredstava - TURISTIČKA ZAJEDNICA	200.000,00	- 33.600,00	83,20	166.400,00
R191	368	52	Kapitalne pomoći iz EU sredstava - HRVATSKI RESTAURATORSKI ZAVOD	39.000,00	- 25.400,00	34,87	13.600,00

u kunama

Pozicija	Konto	Izvori fin.	OPIS	Proračun za 2018.	Povećanje/ smanjenje	Indeks	Novi plan za 2018.
R235	368	57	Tekuće pomoći gradskim proračunima temeljem prijenosa EU sredstava - PRELOG - »Desco«	272.000,00	- 42.000,00	84,56	230.000,00
R263	368	57	Tekuće pomoći prorač. koris. gradskim proraču. temeljem prije.EU sred. - Eco gardens in our kindergartens - Dj.vrtić »Radost«Ludbreg	0,00	100.001,00	0,00	100.001,00
R264	368	57	Tekuće pomoći izvan prorač. koris. gradskih i opć. proraču. temeljem prije.EU sred. - Eco gardens in our kindergartens - Lucera d.o.o. Ludbreg	0,00	65.689,00	0,00	65.689,00
	37		**Naknade građanima i kućanstvima na temelju osiguranja i druge naknade**	**740.000,00**	**0,00**	**100,00**	**740.000,00**
R133	372	11, 54, 71	Naknade građanima i kućanstvima u novcu	250.000,00	0,00	100,00	250.000,00
R134	372	11	Naknade građanima i kućanstvima u novcu	320.000,00	0,00	100,00	320.000,00
R135	372	11	Naknade građanima i kućanstvima u novcu	120.000,00	0,00	100,00	120.000,00
R158	372	50	Ostale naknade iz proračuna u novcu	50.000,00	0,00	100,00	50.000,00
	38		**Ostali rashodi**	**6.322.878,00**	**- 159.863,00**	**97,47**	**6.163.015,00**
R026	381	11	Tekuće donacije u novcu	130.000,00	80.000,00	161,54	210.000,00
R065	381	11	Tekuće donacije zakladama i fundacijama	30.000,00	0,00	100,00	30.000,00
R072	381	11	Tekuće donacije u novcu	13.600,00	0,00	100,00	13.600,00
R074	381	11	Tekuće donacije u novcu	816.000,00	- 106.000,00	87,01	710.000,00
R075	381	11	Tekuće donacije u novcu	1.056.000,00	114.000,00	110,80	1.170.000,00
R076	381	11	Tekuće donacije u novcu	80.000,00	0,00	100,00	80.000,00
R077	381	11	Tekuće donacije u novcu	140.000,00	0,00	100,00	140.000,00
R079	381	11	Ostale tekuće donacije	35.000,00	8.000,00	122,86	43.000,00
R080	381	11	Tekuće donacije u novcu	10.000,00	20.000,00	300,00	30.000,00
R081	381	11	Tekuće donacije sportskim društvima	750.000,00	0,00	100,00	750.000,00
R097	381	11	Tekuće donacije u novcu - Centar za kulturu i informiranje »D. Novak« Ludbreg	200.000,00	0,00	100,00	200.000,00
R100	381	11	Ostale tekuće donacije - tekući prijenosi nositeljima i organizatorima manifestacija	150.000,00	0,00	100,00	150.000,00
R124	381	11	Tekuće donacije u novcu - Gradska knjižnica i čitaonica »M. Kerstner« Ludbreg	23.300,00	16.700,00	171,67	40.000,00
R126	381	11	Tekuće donacije u novcu	20.000,00	0,00	100,00	20.000,00
R132	381		Tekuće donacije u novcu	15.000,00	- 15.000,00	0,00	0,00
R136	381	11	Tekuće donacije humanitarnim organizacijama - Crveni križ Ludbreg	184.518,00	22.000,00	111,92	206.518,00
R137	381	11	Ostale tekuće donacije	300.000,00	0,00	100,00	300.000,00
R138	381	11	Tekuće donacije u novcu	120.000,00	29.000,00	124,17	149.000,00
R139	381	11, 46	Tekuće donacije u novcu	1.150.000,00	94.000,00	108,17	1.244.000,00

u kunama

Pozicija	Konto	Izvori fin.	OPIS	Proračun za 2018.	Povećanje/ smanjenje	Indeks	Novi plan za 2018.
R140	381	11	Tekuće donacije u novcu	30.000,00	0,00	100,00	30.000,00
R141	381	11, 44	Tekuće donacije u novcu	260.360,00	0,00	100,00	260.360,00
R148	381	11	Ostale tekuće donacije	86.000,00	0,00	100,00	86.000,00
R013	383		Naknade za štete uzrokovane prirodnim katastrofama	50.000,00	- 50.000,00	0,00	0,00
R014	385		Nepredviđeni rashodi do visine proračunske pričuve	50.000,00	- 50.000,00	0,00	0,00
R073	386		Kapitalne pomoći trgovačkim društvima u javnom sektoru - vrtić »Radost«	132.000,00	- 132.000,00	0,00	0,00
R096	386	71	Kapitalne pomoći trgovačkim društvima u javnom sektoru - Centar za kulturu i informiranje »D. Novak« Ludbreg	345.100,00	- 145.100,00	57,95	200.000,00
R122	386	71	Kapitalne pomoći trgovačkim društvima u javnom sektoru - Gradska knjižnica i čitaonica »M. Kerstner« Ludbreg	100.000,00	537,00	100,54	100.537,00
R159	386		Kapitalne pomoći trgovačkim društvima u javnom sektoru - Lukom	46.000,00	- 46.000,00	0,00	0,00
	4		**RASHODI ZA NABAVU NEFINANCIJSKE IMOVINE**	**14.840.910,00**	**- 4.794.450,00**	**67,69**	**10.046.460,00**
	41		**Rashodi za nabavu neproizvedene dugotrajne imovine**	**105.000,00**	**273.000,00**	**360,00**	**378.000,00**
R160	411	71	Građevinsko zemljište	100.000,00	275.000,00	375,00	375.000,00
R066	412	71	Licence	5.000,00	- 2.000,00	60,00	3.000,00
	42		**Rashodi za nabavu proizvedene dugotrajne imovine**	**14.735.910,00**	**- 5.067.450,00**	**65,61**	**9.668.460,00**
R027	421		Ostali nespomenuti građevinski objekti	22.000,00	- 22.000,00	0,00	0,00
R161	421	71	Ceste	1.600.000,00	- 1.000.000,00	37,50	600.000,00
R162	421	71	Plinovod, vodovod, kanalizacija	50.000,00	30.000,00	160,00	80.000,00
R163	421	71	Energetski i komunikacijski vodovi	100.000,00	530.000,00	630,00	630.000,00
R165	421	53	Ostali nespomenuti građevinski objekti - reciklažno dvorište	5.350.000,00	- 400.000,00	92,52	4.950.000,00
R192	421	11, 52, 53	Zgrade kulturnih institucija (kazališta, muzeji, galerije, domovi kulture, knjižnice i slično)	5.000.000,00	- 4.599.000,00	8,02	401.000,00
R247	421	11, 50, 57	Ceste, biciklističke staze »Happy bike«	189.500,00	- 33.000,00	82,59	156.500,00
R028	422	71	Oprema	35.000,00	0,00	100,00	35.000,00
R067	422	71	Uredska oprema i namještaj	50.000,00	- 30.000,00	40,00	20.000,00
R068	422	71	Komunikacijska oprema	10.000,00	- 5.000,00	50,00	5.000,00
R123	422	71	Uredska oprema i namještaj - Gradska knjižnica i čitaonica »M. Kerstner« Ludbreg	10.000,00	5.000,00	150,00	15.000,00
R164	422	71	Oprema - Dječja igrala	400.000,00	250.000,00	162,50	650.000,00
R193	422	11, 52, 53	Oprema - Arheološki park	1.000.000,00	0,00	100,00	1.000.000,00
R208	422	11, 50, 57	Oprema - Zeleno želimo	56.850,00	107.150,00	288,48	164.000,00
R220	422	11, 50, 57	Uredska oprema i namještaj - »Ecosmartcities«	7.580,00	0,00	100,00	7.580,00
R221	422	11, 50, 57	Oprema - »Ecosmartcities«	227.400,00	2.000,00	100,88	229.400,00
R236	422	11, 50, 57	Uredska oprema i namještaj - »Desco«	7.580,00	0,00	100,00	7.580,00
R247A	422	11, 50, 57	Računala i računalna oprema	0,00	7.400,00	0,00	7.400,00

u kunama

Pozicija	Konto	Izvori fin.	OPIS	Proračun za 2018.	Povećanje/ smanjenje	Indeks	Novi plan za 2018.
R248	422		Oprema - Happy bike	0,00	0,00	0,00	0,00
R125	424	71	Knjige - Gradska knjižnica i čitaonica »M. Kerstner« Ludbreg	50.000,00	10.000,00	120,00	60.000,00
R069	426	71	Ulaganja u računalne programe	90.000,00	- 25.000,00	72,22	65.000,00
R150	426	42, 71	Dokumenti prostornog uređenja (projekti, prostorni planovi i sl.)	350.000,00	150.000,00	142,86	500.000,00
R167	426		Dokumenti prostornog uređenja (projekti, prostorni planovi i sl.)	50.000,00	- 50.000,00	0,00	0,00
R194	426	11, 52, 53	Ulaganja u računalne programe - Arheološki park	80.000,00	5.000,00	106,25	85.000,00
	45		**Rashodi za dodatna ulaganja na nefinancijskoj imovini**	**0,00**	**0,00**	**0,00**	**0,00**
R181	451		Dodatna ulaganja na građevinskim objektima - poduzetnički inkubator	0,00	0,00	0,00	0,00
R168	452		Dodatna ulaganja na postrojenjima i opremi	0,00	0,00	0,00	0,00
	5		**IZDACI ZA FINANCIJSKU IMOVINU I OTPLATE ZAJMOVA**	**1.350.000,00**	**663.000,00**	**149,11**	**2.013.000,00**
	54		**Izdaci za otplatu glavnice primljenih kredita i zajmova**	**1.350.000,00**	**663.000,00**	**149,11**	**2.013.000,00**
R015	544		Otplata glavnice primljenih kredita od tuzemnih kreditnih institucija izvan javnog sektora - kratkoročnih	0,00	0,00	0,00	0,00
R016	544	11, 56	Otplata glav. prim. zajmova od ostalih tuz. finan. institucija izvan jav. sektora - dugoročnih - Školska sportska dvorana - HBOR	1.350.000,00	663.000,00	149,11	2.013.000,00

II. POSEBNI DIO

Članak 3.

Rashodi i izdaci u iznosu od 39.135.503,00 kuna iskazani prema organizacijskoj, programskoj, funkcijskoj, ekonomskoj, lokacijskoj klasifikaciji i izvorima financiranja raspoređuju se po nositeljima, korisnicima i posebnim namjenama kako slijedi:

u kunama

Pozicija	Konto	Funkcija	Izvori fin.	OPIS	Proračun za 2018.	Povećanje/ smanjenje	Indeks	Novi plan za 2018.
				UKUPNO RASHODI / IZDACI:	**43.037.372,00**	**- 3.901.869,00**	**90,93**	**39.135.503,00**
				Razdjel: 001 - PREDSTAVNIČKA I IZVRŠNA TIJELA GRADA I MJESNE SAMOUPRAVE	**4.062.500,00**	**438.500,00**	**110,79**	**4.501.000,00**
				Glava: 01 - GRADSKO VIJEĆE	**2.318.000,00**	**524.500,00**	**122,63**	**2.842.500,00**
				Glavni program: P01 - JAVNA UPRAVA I ADMINISTRACIJA	**2.318.000,00**	**524.500,00**	**122,63**	**2.842.500,00**
				Program: 1001 - FINANCIRANJE REDOVNE DJELATNOSTI	2.318.000,00	524.500,00	122,63	2.842.500,00
				Aktivnost: A100001 - Redovna djelatnost - Gradsko vijeće	***482.000,00***	***20.000,00***	***104,15***	***502.000,00***

u kunama

Pozicija	Konto	Funkcija	Izvori fin.	OPIS	Proračun za 2018.	Povećanje/ smanjenje	Indeks	Novi plan za 2018.
	3			RASHODI POSLOVANJA	482.000,00	20.000,00	104,15	502.000,00
	32			Materijalni rashodi	482.000,00	20.000,00	104,15	502.000,00
R 001	324	0111	11	Naknade troškova službenog puta	2.000,00	0,00	100,00	2.000,00
R 002	324	0111	11	Naknade ostalih troškova	2.000,00	0,00	100,00	2.000,00
R 003	329	0111	11	Naknade članovima predstavničkih i izvršnih tijela i upravnih vijeća	208.000,00	0,00	100,00	208.000,00
R 004	329	0111	11	Reprezentacija	130.000,00	20.000,00	115,38	150.000,00
R 005	329	0111	11	Rashodi protokola (vijenci, cvijeće, svijeće i slično)	100.000,00	0,00	100,00	100.000,00
R 006	329	0111	11	Ostali nespomenuti rashodi poslovanja	40.000,00	0,00	100,00	40.000,00
				Aktivnost: A100002 - Financijski rashodi	***1.836.000,00***	***504.500,00***	***127,48***	***2.340.500,00***
	3			RASHODI POSLOVANJA	486.000,00	- 158.500,00	67,39	327.500,00
	32			Materijalni rashodi	126.000,00	6.500,00	105,16	132.500,00
R 007	323	0111	11	Usluge promidžbe i informiranja	85.000,00	0,00	100,00	85.000,00
R 008	323	0111	11	Zakupnine i najamnine za prijevozna sredstva	30.000,00	0,00	100,00	30.000,00
R 009	329	0111	11	Članarine Savezu gradova i općina	11.000,00	6.500,00	159,09	17.500,00
	34			Financijski rashodi	260.000,00	- 65.000,00	75,00	195.000,00
R 010	342	0111	11	Kamate za primljene zajmove od ostalih financijskih institucija u javnom sektoru (HBOR)	190.000,00	0,00	100,00	190.000,00
R 011	342	0111		Kamate za primljene zajmove od ostalih tuzemnih financijskih institucija izvan javnog sektora (okvirni kredit)	40.000,00	- 40.000,00	0,00	0,00
R 012	343	0111	11	Zatezne kamate iz poslovnih odnosa	30.000,00	- 25.000,00	16,67	5.000,00
	38			Ostali rashodi	100.000,00	- 100.000,00	0,00	0,00
R 013	383	0111		Naknade za štete uzrokovane prirodnim katastrofama	50.000,00	- 50.000,00	0,00	0,00
R 014	385	0111		Nepredviđeni rashodi do visine proračunske pričuve	50.000,00	- 50.000,00	0,00	0,00
	5			IZDACI ZA FINANCIJSKU IMOVINU I OTPLATE ZAJMOVA	1.350.000,00	663.000,00	149,11	2.013.000,00
	54			Izdaci za otplatu glavnice primljenih kredita i zajmova	1.350.000,00	663.000,00	149,11	2.013.000,00
R 015	544	0111		Otplata glavnice primljenih kredita od tuzemnih kreditnih institucija izvan javnog sektora - kratkoročnih	0,00	0,00	0,00	0,00
R 016	544	0111	11, 56	Otplata glav. prim. zajmova od ostalih tuz. finan. institucija izvan jav. sektora - dugoročnih -Školska sportska dvorana - HBOR	1.350.000,00	663.000,00	149,11	2.013.000,00
				Glava: 02 - MJESNI ODBORI	**1.744.500,00**	**- 86.000,00**	**95,07**	**1.658.500,00**
				Glavni program: P02 - MJESNI ODBORI	**1.744.500,00**	**- 86.000,00**	**95,07**	**1.658.500,00**
				Program: 1002 - MJESNA SAMOUPRAVA	1.744.500,00	- 86.000,00	95,07	1.658.500,00
				Aktivnost: A100003 - Redovna djelatnost Mjesni odbori	***961.000,00***	***- 105.000,00***	***89,07***	***856.000,00***

u kunama

Pozicija	Konto	Funkcija	Izvori fin.	OPIS	Proračun za 2018.	Povećanje/ smanjenje	Indeks	Novi plan za 2018.
	3			RASHODI POSLOVANJA	904.000,00	- 83.000,00	90,82	821.000,00
	32			Materijalni rashodi	774.000,00	- 163.000,00	78,94	611.000,00
R 017	322	0111	11	Energija	100.000,00	0,00	100,00	100.000,00
R 018	322	0111	11	Električna energija - javna rasvjeta	300.000,00	- 50.000,00	83,33	250.000,00
R 019	322	0111	11	Sitni inventar MO	15.000,00	- 14.000,00	6,67	1.000,00
R 020	323	0111	11	Usluge tekućeg i investicijskog održavanja	240.000,00	- 40.000,00	83,33	200.000,00
R 021	323	0111	11	Usluge promidžbe i informiranja	3.000,00	- 2.000,00	33,33	1.000,00
R 022	323	0111	11	Komunalne usluge	51.000,00	- 26.000,00	49,02	25.000,00
R 023	323	0111	11	Ugovori o djelu - mjesni odbori	10.000,00	- 7.000,00	30,00	3.000,00
R 024	329	0111	11	Reprezentacija mjesni odbori	50.000,00	- 20.000,00	60,00	30.000,00
R 025	329	0111	11	Ostali nespomenuti rashodi poslovanja	5.000,00	- 4.000,00	20,00	1.000,00
	38			Ostali rashodi	130.000,00	80.000,00	161,54	210.000,00
R 026	381	0111	11	Tekuće donacije u novcu	130.000,00	80.000,00	161,54	210.000,00
	4			RASHODI ZA NABAVU NEFINANCIJSKE IMOVINE	57.000,00	- 22.000,00	61,40	35.000,00
	42			Rashodi za nabavu proizvedene dugotrajne imovine	57.000,00	- 22.000,00	61,40	35.000,00
R 027	421	0111		Ostali nespomenuti građevinski objekti	22.000,00	- 22.000,00	0,00	0,00
R 028	422	0111	71	Oprema	35.000,00	0,00	100,00	35.000,00
				Aktivnost: A100057 - Održavanje komunalne infrastrukture u VMO	***783.500,00***	***19.000,00***	***102,43***	***802.500,00***
	3			RASHODI POSLOVANJA	783.500,00	19.000,00	102,43	802.500,00
	32			Materijalni rashodi	783.500,00	19.000,00	102,43	802.500,00
R 029	323	0620	46	Usl. tek. i inv. održ - odvodnja atmosferskih voda	178.000,00	0,00	100,00	178.000,00
R 030	323	0620	46	Usluge tekućeg i investicijskog održavanja - održ. čistoće koje se odnose na čišćenje javnih površina	120.000,00	0,00	100,00	120.000,00
R 031	323	0620	46	Usluge tekućeg i investicijskog održavanja - održavanje javnih površina	100.000,00	- 70.000,00	30,00	30.000,00
R 032	323	0620	46	Usluge tekućeg i investicijskog održavanja - održavanje nerazvrstanih cesta	295.500,00	89.000,00	130,12	384.500,00
R 033	323	0620	46	Usluge tekućeg i investicijskog održavanja - javna rasvjeta - održavanje	90.000,00	0,00	100,00	90.000,00
				Razdjel: 002 - ODSJEK ZA PRORAČUN I FINANCIJE	**4.484.514,00**	**- 126.060,00**	**97,19**	**4.358.454,00**
				Glava: 01 - FINANCIJSKI POSLOVI	**4.484.514,00**	**- 126.060,00**	**97,19**	**4.358.454,00**
				Glavni program: P03 - FINANCIRANJE OSNOVNIH AKTIVNOSTI	**4.484.514,00**	**- 126.060,00**	**97,19**	**4.358.454,00**
				Program: 1003 - FINANCIRANJE OSNOVNIH AKTIVNOSTI	4.484.514,00	- 126.060,00	97,19	4.358.454,00

u kunama

Pozicija	Konto	Funkcija	Izvori fin.	OPIS	Proračun za 2018.	Povećanje/ smanjenje	Indeks	Novi plan za 2018.
				Aktivnost: A100004 - Redovna djelatnost upravnog odjela	***2.630.014,00***	***16.940,00***	***100,64***	***2.646.954,00***
	3			RASHODI POSLOVANJA	2.630.014,00	16.940,00	100,64	2.646.954,00
	31			Rashodi za zaposlene	2.336.954,00	0,00	100,00	2.336.954,00
R 034	311	0131	11	Plaće za redovan rad	1.894.295,00	0,00	100,00	1.894.295,00
R 035	311	0131	11	Plaće u naravi	14.400,00	0,00	100,00	14.400,00
R 036	312	0131	11	Ostali rashodi za zaposlene	113.000,00	0,00	100,00	113.000,00
R 037	313	0131	11	Doprinosi za obvezno zdravstveno osiguranje	274.934,00	0,00	100,00	274.934,00
R 038	313	0131	11	Doprinos za obvezno zdravstveno osiguranje zaštite zdravlja na radu	9.165,00	0,00	100,00	9.165,00
R 039	313	0131	11	Doprinosi za obvezno osiguranje u slučaju nezaposlenosti	31.160,00	0,00	100,00	31.160,00
	32			Materijalni rashodi	293.060,00	16.940,00	105,78	310.000,00
R 040	321	0131	11	Službena putovanja	110.000,00	25.000,00	122,73	135.000,00
R 041	321	0131	11	Naknade za prijevoz, za rad na terenu i odvojeni život	138.060,00	- 43.060,00	68,81	95.000,00
R 042	321	0131	11	Stručno usavršavanje zaposlenika	45.000,00	35.000,00	177,78	80.000,00
				Aktivnost: A100005 - Ostali rashodi	***1.484.500,00***	***- 142.000,00***	***90,43***	***1.342.500,00***
	3			RASHODI POSLOVANJA	1.484.500,00	- 142.000,00	90,43	1.342.500,00
	32			Materijalni rashodi	1.484.500,00	- 142.000,00	90,43	1.342.500,00
R 043	322	0131	11	Uredski materijal i ostali materijalni rashodi	160.000,00	- 20.000,00	87,50	140.000,00
R 044	322	0131	11	Energija	250.000,00	- 25.000,00	90,00	225.000,00
R 045	322	0131	11	Sitni inventar i auto gume	25.000,00	- 10.000,00	60,00	15.000,00
R 046	323	0131	11	Usluge telefona, pošte i prijevoza	130.000,00	- 20.000,00	84,62	110.000,00
R 047	323	0131	11	Komunalne usluge	38.000,00	5.000,00	113,16	43.000,00
R 048	323	0131	11	Zakupnine za zemljišta - Srpska pravoslavna crkva	3.000,00	0,00	100,00	3.000,00
R 049	323	0131	11	Zakupnine i najamnine za građevinske objekte - (JPP škola, Lukom)	187.500,00	0,00	100,00	187.500,00
R 050	323	0131	11	Zakupnine i najamnine za opremu (server - fotokopirka, printeri)	60.000,00	0,00	100,00	60.000,00
R 051	323	0131	11	Zdravstvene i veterinarske usluge	28.000,00	8.000,00	128,57	36.000,00
R 052	323	0131	11	Intelektualne i osobne usluge	100.000,00	0,00	100,00	100.000,00
R 053	323	0131	11	Autorski honorari	50.000,00	0,00	100,00	50.000,00
R 054	323	0131	11	Ugovori o djelu	60.000,00	- 40.000,00	33,33	20.000,00
R 055	323	0131	11	Računalne usluge	115.000,00	- 20.000,00	82,61	95.000,00
R 056	323	0131	11	Ostale usluge	45.000,00	30.000,00	166,67	75.000,00
R 057	329	0131	11	Premije osiguranja	100.000,00	0,00	100,00	100.000,00
R 058	329	0131	11	Pristojbe i naknade	90.000,00	- 50.000,00	44,44	40.000,00
R 059	329	0131	11	Novčana naknada poslodavca zbog nezapošljavanja osoba s inv.	13.000,00	0,00	100,00	13.000,00
R 060	329	0131	11	Ostali nespomenuti rashodi poslovanja	30.000,00	0,00	100,00	30.000,00

u kunama

Pozicija	Konto	Funkcija	Izvori fin.	OPIS	Proračun za 2018.	Povećanje/ smanjenje	Indeks	Novi plan za 2018.
				Aktivnost: A100006 - Financijski rashodi	***215.000,00***	***61.000,00***	***128,37***	***276.000,00***
	3			RASHODI POSLOVANJA	215.000,00	61.000,00	128,37	276.000,00
	34			Financijski rashodi	185.000,00	61.000,00	132,97	246.000,00
R 061	343	0131	11	Usluge banaka	20.000,00	15.000,00	175,00	35.000,00
R 062	343	0131	11	Usluge platnog prometa	60.000,00	- 10.000,00	83,33	50.000,00
R 063	343	0131	11	Ostale zatezne kamate	5.000,00	- 4.000,00	20,00	1.000,00
R 064	343	0131	11	Ostali nespomenuti financijski rashodi - (provizija Min. financija)	100.000,00	60.000,00	160,00	160.000,00
	38			Ostali rashodi	30.000,00	0,00	100,00	30.000,00
R 065	381	0131	11	Tekuće donacije zakladama i fundacijama	30.000,00	0,00	100,00	30.000,00
				Aktivnost: A100007 - Nabava nefinancijske imovine	***155.000,00***	***- 62.000,00***	***60,00***	***93.000,00***
	4			RASHODI ZA NABAVU NEFINANCIJSKE IMOVINE	155.000,00	- 62.000,00	60,00	93.000,00
	41			Rashodi za nabavu neproizvedene dugotrajne imovine	5.000,00	- 2.000,00	60,00	3.000,00
R 066	412	0131	71	Licence	5.000,00	- 2.000,00	60,00	3.000,00
	42			Rashodi za nabavu proizvedene dugotrajne imovine	150.000,00	- 60.000,00	60,00	90.000,00
R 067	422	0131	71	Uredska oprema i namještaj	50.000,00	- 30.000,00	40,00	20.000,00
R 068	422	0131	71	Komunikacijska oprema	10.000,00	- 5.000,00	50,00	5.000,00
R 069	426	0131	71	Ulaganja u računalne programe	90.000,00	- 25.000,00	72,22	65.000,00
				Razdjel: 003 - ODSJEK ZA DRUŠTVENE DJELATNOSTI I OPĆE POSLOVE	**10.962.712,00**	**184.367,00**	**101,68**	**11.147.079,00**
				Glava: 01 - JAVNE POTREBE IZ OBLASTI PREDŠKOLSKOG ODGOJA I PROSVJETE	**4.163.400,00**	**4.000,00**	**100,10**	**4.167.400,00**
				Glavni program: P05 - PREDŠKOLSKI ODGOJ I PROSVJETA	**4.163.400,00**	**4.000,00**	**100,10**	**4.167.400,00**
				Program: 1006 - PREDŠKOLSKI ODGOJ I PROSVJETA	4.163.400,00	4.000,00	100,10	4.167.400,00
				Aktivnost: A100010 - Sufinanciranje boravka djece - Dječji vrtić »Radost« Ludbreg	***1.749.400,00***	***- 32.000,00***	***98,17***	***1.717.400,00***
	3			RASHODI POSLOVANJA	1.749.400,00	- 32.000,00	98,17	1.717.400,00
	31			Rashodi za zaposlene	1.333.800,00	100.000,00	107,50	1.433.800,00
R 070	311	0911	11	Plaće za redovan rad - vrtić »Radost« Ludbreg	1.333.800,00	100.000,00	107,50	1.433.800,00
	32			Materijalni rashodi	270.000,00	0,00	100,00	270.000,00
R 071	322	0911	11	Rashodi za materijal i energiju	270.000,00	0,00	100,00	270.000,00
	38			Ostali rashodi	145.600,00	- 132.000,00	9,34	13.600,00
R 072	381	0911	11	Tekuće donacije u novcu	13.600,00	0,00	100,00	13.600,00
R 073	386	0911		Kapitalne pomoći trgovačkim društvima u javnom sektoru - vrtić »Radost«	132.000,00	- 132.000,00	0,00	0,00

u kunama

Pozicija	Konto	Funkcija	Izvori fin.	OPIS	Proračun za 2018.	Povećanje/ smanjenje	Indeks	Novi plan za 2018.
				Aktivnost: A100012 - Sufinanciranje boravka djece - Dječji vrtić »Iskrica«	***816.000,00***	***- 106.000,00***	***87,01***	***710.000,00***
	3			RASHODI POSLOVANJA	816.000,00	- 106.000,00	87,01	710.000,00
	38			Ostali rashodi	816.000,00	- 106.000,00	87,01	710.000,00
R 074	381	0911	11	Tekuće donacije u novcu	816.000,00	- 106.000,00	87,01	710.000,00
				Aktivnost: A100013 - Sufinanciranje boravka djece - Dječji vrtić »Smjehuljica«	***1.056.000,00***	***114.000,00***	***110,80***	***1.170.000,00***
	3			RASHODI POSLOVANJA	1.056.000,00	114.000,00	110,80	1.170.000,00
	38			Ostali rashodi	1.056.000,00	114.000,00	110,80	1.170.000,00
R 075	381	0911	11	Tekuće donacije u novcu	1.056.000,00	114.000,00	110,80	1.170.000,00
				Aktivnost: A100014 - Sufinanciranje boravka djece slabijeg imovnog stanja u dječjim vrtićima	***80.000,00***	***0,00***	***100,00***	***80.000,00***
	3			RASHODI POSLOVANJA	80.000,00	0,00	100,00	80.000,00
	38			Ostali rashodi	80.000,00	0,00	100,00	80.000,00
R 076	381	0911	11	Tekuće donacije u novcu	80.000,00	0,00	100,00	80.000,00
				Aktivnost: A100015 - Sufinanciranje prijevoza učenika	***140.000,00***	***0,00***	***100,00***	***140.000,00***
	3			RASHODI POSLOVANJA	140.000,00	0,00	100,00	140.000,00
	38			Ostali rashodi	140.000,00	0,00	100,00	140.000,00
R 077	381	0912	11	Tekuće donacije u novcu	140.000,00	0,00	100,00	140.000,00
				Aktivnost: A100016 - Sufinanciranje osnovne i srednje škole (prehrana, natjecanje, šport, mala škola i informiranje)	***277.000,00***	***0,00***	***100,00***	***277.000,00***
	3			RASHODI POSLOVANJA	277.000,00	0,00	100,00	277.000,00
	35			Subvencije	277.000,00	0,00	100,00	277.000,00
R 078	351	0912	11	Subvencije trgovačkim društvima u javnom sektoru	277.000,00	0,00	100,00	277.000,00
				Aktivnost: A100017 - Donacije - Srednja škola Ludbreg	***35.000,00***	***8.000,00***	***122,86***	***43.000,00***
	3			RASHODI POSLOVANJA	35.000,00	8.000,00	122,86	43.000,00
	38			Ostali rashodi	35.000,00	8.000,00	122,86	43.000,00
R 079	381	0921	11	Ostale tekuće donacije	35.000,00	8.000,00	122,86	43.000,00
				Aktivnost: A100075 - Sufinanciranje edukacije i programa u dječjim vrtićima	***10.000,00***	***20.000,00***	***300,00***	***30.000,00***
	3			RASHODI POSLOVANJA	10.000,00	20.000,00	300,00	30.000,00
	38			Ostali rashodi	10.000,00	20.000,00	300,00	30.000,00
R 080	381	0911	11	Tekuće donacije u novcu	10.000,00	20.000,00	300,00	30.000,00

u kunama

Pozicija	Konto	Funkcija	Izvori fin.	OPIS	Proračun za 2018.	Povećanje/ smanjenje	Indeks	Novi plan za 2018.
				Glava: 02 - JAVNE POTREBE IZ OBLASTI SPORTA	**880.000,00**	**- 40.000,00**	**95,45**	**840.000,00**
				Glavni program: P06 - JAVNE POTREBE U SPORTU	**880.000,00**	**- 40.000,00**	**95,45**	**840.000,00**
				Program: 1007 - JAVNE POTREBE U ŠPORTU	880.000,00	- 40.000,00	95,45	840.000,00
				Aktivnost: A100018 - Redovna djelatnost Zajednice športskih udruga	***750.000,00***	***0,00***	***100,00***	***750.000,00***
	3			RASHODI POSLOVANJA	750.000,00	0,00	100,00	750.000,00
	38			Ostali rashodi	750.000,00	0,00	100,00	750.000,00
R 081	381	0810	11	Tekuće donacije sportskim društvima	750.000,00	0,00	100,00	750.000,00
				Aktivnost: A100019 - Stadion NK »Podravina« - energenti i komunalne usluge	***70.000,00***	***0,00***	***100,00***	***70.000,00***
	3			RASHODI POSLOVANJA	70.000,00	0,00	100,00	70.000,00
	32			Materijalni rashodi	70.000,00	0,00	100,00	70.000,00
R 082	322	0810	11	Energija	60.000,00	0,00	100,00	60.000,00
R 083	323	0810	11	Komunalne usluge	10.000,00	0,00	100,00	10.000,00
				Aktivnost: A100070 - Dodatni programi u sportu (Kretanje je život, Rekreativni sport za djecu, medijsko praćenje sporta)	***60.000,00***	***- 40.000,00***	***33,33***	***20.000,00***
	3			RASHODI POSLOVANJA	60.000,00	- 40.000,00	33,33	20.000,00
	35			Subvencije	60.000,00	- 40.000,00	33,33	20.000,00
R 084	352	0810	11	Subvencije trgovačkim društvima izvan javnog sektora	60.000,00	- 40.000,00	33,33	20.000,00
				Glava: 03 - JAVNE POTREBE IZ OBLASTI ZAŠTITE SPOMENIKA KULTURE I ARHEOLOŠKIH NALAZA	**50.000,00**	**0,00**	**100,00**	**50.000,00**
				Glavni program: P07 - ZAŠTITA SPOMENIKA KULTURE I ARHEOLOŠKIH NALAZA	**50.000,00**	**0,00**	**100,00**	**50.000,00**
				Program: 1008 - ZAŠTITA SPOMENIKA KULTURE I ARHEOLOŠKIH NALAZA	50.000,00	0,00	100,00	50.000,00
				Aktivnost: A100020 - Zaštita spomenika kulture i arheoloških nalaza	***50.000,00***	***0,00***	***100,00***	***50.000,00***
	3			RASHODI POSLOVANJA	50.000,00	0,00	100,00	50.000,00
	32			Materijalni rashodi	50.000,00	0,00	100,00	50.000,00
R 085	323	0860	44, 71	Usluge tekućeg i investicijskog održavanja	50.000,00	0,00	100,00	50.000,00
				Glava: 04 - JAVNE POTREBE IZ OBLASTI KULTURE	**2.589.434,00**	**- 33.133,00**	**98,72**	**2.556.301,00**
				Glavni program: P08 - JAVNE POTREBE IZ OBLASTI KULTURE	**2.589.434,00**	**- 33.133,00**	**98,72**	**2.556.301,00**
				Program: 1009 - CENTAR ZA KULTURU I INFORMIRANJE »DRAGUTIN NOVAK« LUDBREG	1.837.466,00	- 95.637,00	94,80	1.741.829,00

u kunama

Pozicija	Konto	Funkcija	Izvori fin.	OPIS	Proračun za 2018.	Povećanje/ smanjenje	Indeks	Novi plan za 2018.
				Aktivnost: A100021 - Redovna djelatnost Centar za kulturu i informiranje »D. Novak« Ludbreg	***1.362.466,00***	***- 95.637,00***	***92,98***	***1.266.829,00***
	3			RASHODI POSLOVANJA	1.362.466,00	- 95.637,00	92,98	1.266.829,00
	31			Rashodi za zaposlene	852.086,00	63.231,00	107,42	915.317,00
R 086	311	0820	11	Plaće za redovan rad - Centar za kulturu i informiranje »D. Novak« Ludbreg	708.170,00	54.827,00	107,74	762.997,00
R 087	312	0820	11	Ostali rashodi za zaposlene - Centar za kulturu i informiranje »D. Novak« Ludbreg	22.400,00	2.500,00	111,16	24.900,00
R 088	313	0820	11	Doprinosi za obvezno zdravstveno osiguranje - Centar za kulturu i informiranje »D. Novak« Ludbreg	109.766,00	4.683,00	104,27	114.449,00
R 089	313	0820	11	Doprinosi za obvezno osiguranje u slučaju nezaposlenosti - Centar za kulturu informiranje »D. Novak« Ludbreg	11.750,00	1.221,00	110,39	12.971,00
	32			Materijalni rashodi	165.280,00	- 13.768,00	91,67	151.512,00
R 090	321	0820	11	Naknade za prijevoz, za rad na terenu i odvojeni život - Centar za kulturu i informiranje »D. Novak« Ludbreg	30.280,00	1.232,00	104,07	31.512,00
R 091	322	0820	11	Materijal i sredstva za čišćenje i održavanje - Centar za kulturu i informiranje »D. Novak« Ludbreg	16.500,00	0,00	100,00	16.500,00
R 092	322	0820	11	Energija - Centar za kulturu i informiranje »D. Novak« Ludbreg	90.000,00	- 15.000,00	83,33	75.000,00
R 093	322	0820	11	Materijal i dijelovi za tekuće i investicijsko održavanje - Centar za kulturu i informiranje »D. Novak« Ludbreg	1.500,00	0,00	100,00	1.500,00
R 094	323	0820	11	Grafičke i tiskarske usluge, usluge kopiranja i uvezivanja i slično - Centar za kulturu i informiranje »D. Novak« Ludbreg	25.000,00	0,00	100,00	25.000,00
R 095	329	0820	11	Premije osiguranja - Centar za kulturu i informiranje »D. Novak« Ludbreg	2.000,00	0,00	100,00	2.000,00
	38			Ostali rashodi	345.100,00	- 145.100,00	57,95	200.000,00
R 096	386	0820	71	Kapitalne pomoći trgovačkim društvima u javnom sektoru - Centar za kulturu i informiranje »D. Novak« Ludbreg	345.100,00	- 145.100,00	57,95	200.000,00
				Aktivnost: A100022 - Centar za kulturu i informiranje »D. Novak« Ludbreg - programi	***200.000,00***	***0,00***	***100,00***	***200.000,00***
	3			RASHODI POSLOVANJA	200.000,00	0,00	100,00	200.000,00
	38			Ostali rashodi	200.000,00	0,00	100,00	200.000,00
R 097	381	0820	11	Tekuće donacije u novcu - Centar za kulturu i informiranje »D. Novak«Ludbreg	200.000,00	0,00	100,00	200.000,00

u kunama

Pozicija	Konto	Funkcija	Izvori fin.	OPIS	Proračun za 2018.	Povećanje/ smanjenje	Indeks	Novi plan za 2018.
				Aktivnost: A100064 - Financiranje troškova materijala za manifestacije	***25.000,00***	***0,00***	***100,00***	***25.000,00***
	3			RASHODI POSLOVANJA	25.000,00	0,00	100,00	25.000,00
	32			Materijalni rashodi	25.000,00	0,00	100,00	25.000,00
R 098	323	0473	11	Promidžbeni materijali - Centar za kulturu i informiranje »D. Novak« Ludbreg	25.000,00	0,00	100,00	25.000,00
				Aktivnost: A100076 - Financiranje troškova manifestacija	***250.000,00***	***0,00***	***100,00***	***250.000,00***
	3			RASHODI POSLOVANJA	250.000,00	0,00	100,00	250.000,00
	32			Materijalni rashodi	100.000,00	0,00	100,00	100.000,00
R 099	323	0820	11	Zakupnine i najamnine za opremu - Centar za kulturu i informiranje »D. Novak« Ludbreg	100.000,00	0,00	100,00	100.000,00
	38			Ostali rashodi	150.000,00	0,00	100,00	150.000,00
R 100	381	0820	11	Ostale tekuće donacije - tekući prijenosi nositeljima i organizatorima manifestacija	150.000,00	0,00	100,00	150.000,00
				Program: 1010 - GRADSKA KNJIŽNICA I ČITAONICA »M. KERSTNER« LUDBREG	731.968,00	62.504,00	108,54	794.472,00
				Aktivnost: A100023 - Redovna djelatnost Gradska knjižnica i čitaonica »Mladen Kerstner« Ludbreg	***658.668,00***	***35.804,00***	***105,44***	***694.472,00***
	3			RASHODI POSLOVANJA	648.668,00	30.804,00	104,75	679.472,00
	31			Rashodi za zaposlene	443.108,00	- 18.105,00	95,91	425.003,00
R 101	311	0820	11	Plaće za redovan rad - Gradska knjižnica i čitaonica »M. Kerstner« Ludbreg	359.222,00	- 8.025,00	97,77	351.197,00
R 102	312	0820	11	Ostali rashodi za zaposlene - Gradska knjižnica i čitaonica »M. Kerstner« Ludbreg	22.100,00	- 8.700,00	60,63	13.400,00
R 103	313	0820	11	Doprinosi za obvezno zdravstveno osiguranje - Gradska knjižnica i čitaonica »M. Kerstner« Ludbreg	55.679,00	- 1.244,00	97,77	54.435,00
R 104	313	0820	11	Doprinosi za obvezno osiguranje u slučaju nezaposlenosti - Gradska knjižnica i čitaonica »M. Kerstner« Ludbreg	6.107,00	- 136,00	97,77	5.971,00
	32			Materijalni rashodi	103.560,00	48.372,00	146,71	151.932,00
R 105	321	0820	11	Službena putovanja - Gradska knjižnica i čitaonica »M. Kerstner« Ludbreg	5.000,00	0,00	100,00	5.000,00
R 106	321	0820	11	Naknade za prijevoz, za rad na terenu i odvojeni život - Gradska knjižnica i čitaonica »M. Kerstner« Ludbreg	12.000,00	4.272,00	135,60	16.272,00
R 107	321	0820	11	Stručno usavršavanje zaposlenika - Gradska knjižnica i čitaonica »M. Kerstner« Ludbreg	1.000,00	400,00	140,00	1.400,00
R 108	322	0820	11	Uredski materijal i ostali materijalni rashodi - Gradska knjižnica i čitaonica »M. Kerstner« Ludbreg	12.000,00	0,00	100,00	12.000,00

u kunama

Pozicija	Konto	Funkcija	Izvori fin.	OPIS	Proračun za 2018.	Povećanje/ smanjenje	Indeks	Novi plan za 2018.
R 109	322	0820	11	Materijal i dijelovi za tekuće i investicijsko održavanje - Gradska knjižnica i čitaonica »M. Kerstner« Ludbreg	2.000,00	0,00	100,00	2.000,00
R 110	322	0820	11	Sitni inventar i auto gume - Gradska knjižnica i čitaonica »M. Kerstner« Ludbreg	2.500,00	2.500,00	200,00	5.000,00
R 096A	323	0820	11	Ugovori o djelu - Gradska knjižnica i čitaonica »M. Kerstner« Ludbreg	15.000,00	0,00	100,00	15.000,00
R 111	323	0820	11	Usluge telefona, pošte i prijevoza - Gradska knjižnica i čitaonica »M. Kerstner« Ludbreg	10.000,00	0,00	100,00	10.000,00
R 112	323	0820	11	Usluge tekućeg i investicijskog održavanja - Gradska knjižnica i čitaonica »M. Kerstner« Ludbreg	2.180,00	0,00	100,00	2.180,00
R 113	323	0820	11	Usluge promidžbe i informiranja - Gradska knjižnica i čitaonica »M. Kerstner« Ludbreg	4.500,00	0,00	100,00	4.500,00
R 114	323	0820	11	Zdravstvene i veterinarske usluge - Gradska knjižnica i čitaonica »M. Kerstner« Ludbreg	1.080,00	0,00	100,00	1.080,00
R 115	323	0820	11	Intelektualne i osobne usluge - Gradska knjižnica i čitaonica »M. Kerstner« Ludbreg	10.000,00	30.000,00	400,00	40.000,00
R 116	323	0820	11	Računalne usluge - Gradska knjižnica i čitaonica »M. Kerstner« Ludbreg	6.800,00	2.200,00	132,35	9.000,00
R 117	323	0820	11	Ostale usluge - Gradska knjižnica i čitaonica »M. Kerstner« Ludbreg	5.000,00	2.500,00	150,00	7.500,00
R 118	329	0820	11	Premije osiguranja - Gradska knjižnica i čitaonica »M. Kerstner« Ludbreg	2.000,00	1.000,00	150,00	3.000,00
R 119	329	0820	11	Reprezentacija - Gradska knjižnica i čitaonica »M. Kerstner« Ludbreg	3.500,00	1.000,00	128,57	4.500,00
R 120	329	0820	11	Ostali nespomenuti rashodi poslovanja - Gradska knjižnica i čitaonica »M. Kerstner« Ludbreg	9.000,00	4.500,00	150,00	13.500,00
	34			Financijski rashodi	2.000,00	0,00	100,00	2.000,00
R 121	343	0820	11	Ostali nespomenuti financijski rashodi - Gradska knjižnica i čitaonica »M. Kerstner« Ludbreg	2.000,00	0,00	100,00	2.000,00
	38			Ostali rashodi	100.000,00	537,00	100,54	100.537,00
R 122	386	0820	71	Kapitalne pomoći trgovačkim društvima u javnom sektoru - Gradska knjižnicai čitaonica »M. Kerstner« Ludbreg	100.000,00	537,00	100,54	100.537,00
	4			RASHODI ZA NABAVU NEFINANCIJSKE IMOVINE	10.000,00	5.000,00	150,00	15.000,00
	42			Rashodi za nabavu proizvedene dugotrajne imovine	10.000,00	5.000,00	150,00	15.000,00
R 123	422	0820	71	Uredska oprema i namještaj - Gradska knjižnica i čitaonica »M. Kerstner« Ludbreg	10.000,00	5.000,00	150,00	15.000,00

u kunama

Pozicija	Konto	Funkcija	Izvori fin.	OPIS	Proračun za 2018.	Povećanje/ smanjenje	Indeks	Novi plan za 2018.
				Aktivnost: A100024 - Gradska knjižnica i čitaonica »Mladen Kerstner« Ludbreg - programi	***73.300,00***	***26.700,00***	***136,43***	***100.000,00***
	3			RASHODI POSLOVANJA	23.300,00	16.700,00	171,67	40.000,00
	38			Ostali rashodi	23.300,00	16.700,00	171,67	40.000,00
R 124	381	0820	11	Tekuće donacije u novcu - Gradska knjižnica i čitaonica »M. Kerstner« Ludbreg	23.300,00	16.700,00	171,67	40.000,00
	4			RASHODI ZA NABAVU NEFINANCIJSKE IMOVINE	50.000,00	10.000,00	120,00	60.000,00
	42			Rashodi za nabavu proizvedene dugotrajne imovine	50.000,00	10.000,00	120,00	60.000,00
R 125	424	0820	71	Knjige - Gradska knjižnica i čitaonica »M. Kerstner« Ludbreg	50.000,00	10.000,00	120,00	60.000,00
				Program: 1012 - SUFINANCIRANJE KULTURNO UMJETNIČKIH DOGAĐANJA	20.000,00	0,00	100,00	20.000,00
				Aktivnost: A100026 - Koncertni ured Varaždin	***20.000,00***	***0,00***	***100,00***	***20.000,00***
	3			RASHODI POSLOVANJA	20.000,00	0,00	100,00	20.000,00
	38			Ostali rashodi	20.000,00	0,00	100,00	20.000,00
R 126	381	0820	11	Tekuće donacije u novcu	20.000,00	0,00	100,00	20.000,00
				Glava: 05 - PROMIDŽBA I OSTALI TROŠKOVI JAVNIH MANIFESTACIJA I DR.	**226.000,00**	**73.000,00**	**132,30**	**299.000,00**
				Glavni program: P09 - PROMIDŽBA I OSTALI TROŠKOVI JAVNIH MANIFESTACIJA	**226.000,00**	**73.000,00**	**132,30**	**299.000,00**
				Program: 1014 - PROMIDŽBA I OSTALI TROŠKOVI JAVNIH MANIFESTACIJA	226.000,00	73.000,00	132,30	299.000,00
				Aktivnost: A100028 - Financiranje promidžbe i ostalih troškova javnih manifestacija	***226.000,00***	***73.000,00***	***132,30***	***299.000,00***
	3			RASHODI POSLOVANJA	226.000,00	73.000,00	132,30	299.000,00
	32			Materijalni rashodi	211.000,00	88.000,00	141,71	299.000,00
R 127	323	0820	11	Usluge promidžbe i informiranja	30.000,00	30.000,00	200,00	60.000,00
R 128	323	0820	11	Promidžbeni materijali	20.000,00	- 5.000,00	75,00	15.000,00
R 129	323	0820	11	Zakupnine i najamnine za opremu	136.000,00	44.000,00	132,35	180.000,00
R 130	323	0820	11	Usluge čuvanja imovine i osoba	15.000,00	16.000,00	206,67	31.000,00
R 131	323	0820	11	Ostale nespomenute usluge	10.000,00	3.000,00	130,00	13.000,00
	38			Ostali rashodi	15.000,00	- 15.000,00	0,00	0,00
R 132	381	0820		Tekuće donacije u novcu	15.000,00	- 15.000,00	0,00	0,00
				Glava: 06 - JAVNE POTREBE IZ SOCIJALNE SKRBI	**690.000,00**	**0,00**	**100,00**	**690.000,00**
				Glavni program: P10 - JAVNE POTREBE IZ SOCIJALNE SKRBI	**690.000,00**	**0,00**	**100,00**	**690.000,00**
				Program: 1015 - SOCIJALNA SKRB	690.000,00	0,00	100,00	690.000,00

u kunama

Pozicija	Konto	Funkcija	Izvori fin.	OPIS	Proračun za 2018.	Povećanje/ smanjenje	Indeks	Novi plan za 2018.
				Aktivnost: A100029 - Novčane pomoći sukladno Zakonu socijalne skrbi	***250.000,00***	***0,00***	***100,00***	***250.000,00***
	3			RASHODI POSLOVANJA	250.000,00	0,00	100,00	250.000,00
	37			Naknade građanima i kućanstvima na temelju osiguranja i druge naknade	250.000,00	0,00	100,00	250.000,00
R 133	372	1070	11, 54, 71	Naknade građanima i kućanstvima u novcu	250.000,00	0,00	100,00	250.000,00
				Aktivnost: A100030 - Stipendije i pomoći učenicima i studentima	***320.000,00***	***0,00***	***100,00***	***320.000,00***
	3			RASHODI POSLOVANJA	320.000,00	0,00	100,00	320.000,00
	37			Naknade građanima i kućanstvima na temelju osiguranja i druge naknade	320.000,00	0,00	100,00	320.000,00
R 134	372	0980	11	Naknade građanima i kućanstvima u novcu	320.000,00	0,00	100,00	320.000,00
				Aktivnost: A100031 - Naknada za novorođenu djecu	***120.000,00***	***0,00***	***100,00***	***120.000,00***
	3			RASHODI POSLOVANJA	120.000,00	0,00	100,00	120.000,00
	37			Naknade građanima i kućanstvima na temelju osiguranja i druge naknade	120.000,00	0,00	100,00	120.000,00
R 135	372	1040	11	Naknade građanima i kućanstvima u novcu	120.000,00	0,00	100,00	120.000,00
				Glava: 07 - JAVNE POTREBE ORGANIZACIJA CIVILNOG DRUŠTVA	**484.518,00**	**22.000,00**	**104,54**	**506.518,00**
				Glavni program: P10 - JAVNE POTREBE IZ SOCIJALNE SKRBI	**184.518,00**	**22.000,00**	**111,92**	**206.518,00**
				Program: 1015 - SOCIJALNA SKRB	184.518,00	22.000,00	111,92	206.518,00
				Aktivnost: A100060 - Sufinanciranje društveno humanitarnih udruga	***184.518,00***	***22.000,00***	***111,92***	***206.518,00***
	3			RASHODI POSLOVANJA	184.518,00	22.000,00	111,92	206.518,00
	38			Ostali rashodi	184.518,00	22.000,00	111,92	206.518,00
R 136	381	0620	11	Tekuće donacije humanitarnim organizacijama - Crveni križ Ludbreg	184.518,00	22.000,00	111,92	206.518,00
				Glavni program: P11 - FINANCIRANJE JAVNIH POTREBA CIVILNOG DRUŠTVA	**300.000,00**	**0,00**	**100,00**	**300.000,00**
				Program: 1016 - FINANCIRANJE JAVNIH POTREBA CIVILNOG DRUŠTVA	300.000,00	0,00	100,00	300.000,00
				Aktivnost: A100035 - Financiranje javnih potreba civilnog društva	***300.000,00***	***0,00***	***100,00***	***300.000,00***
	3			RASHODI POSLOVANJA	300.000,00	0,00	100,00	300.000,00
	38			Ostali rashodi	300.000,00	0,00	100,00	300.000,00
R 137	381	0620	11	Ostale tekuće donacije	300.000,00	0,00	100,00	300.000,00

u kunama

Pozicija	Konto	Funkcija	Izvori fin.	OPIS	Proračun za 2018.	Povećanje/ smanjenje	Indeks	Novi plan za 2018.
				Glava: 08 - JAVNE POTREBE ZAJEDNICE TEHNIČKE KULTURE	**120.000,00**	**29.000,00**	**124,17**	**149.000,00**
				Glavni program: P12 - JAVNE POTREBE ZAJEDNICE TEHNIČKE KULTURE	**120.000,00**	**29.000,00**	**124,17**	**149.000,00**
				Program: 1017 - FINANCIRANJE JAVNIH POTREBA ZAJEDNICE TEHNIČKE	120.000,00	29.000,00	124,17	149.000,00
				Aktivnost: A100036 - Financiranje javnih potreba Zajednice tehničke kulture	***120.000,00***	***29.000,00***	***124,17***	***149.000,00***
	3			RASHODI POSLOVANJA	120.000,00	29.000,00	124,17	149.000,00
	38			Ostali rashodi	120.000,00	29.000,00	124,17	149.000,00
R 138	381	0620	11	Tekuće donacije u novcu	120.000,00	29.000,00	124,17	149.000,00
				Glava: 09 - VATROGASNA ZAJEDNICA GRADA LUDBREGA I CIVILNA ZAŠTITA	**1.220.000,00**	**94.000,00**	**107,70**	**1.314.000,00**
				Glavni program: P13 - VATROGASNA ZAJEDNICA GRADA I CIVILNA ZAŠTITA	**1.220.000,00**	**94.000,00**	**107,70**	**1.314.000,00**
				Program: 1018 - FINANCIRANJE VATROGASNE ZAJEDNICE I CIVILNE ZAŠTITE	1.220.000,00	94.000,00	107,70	1.314.000,00
				Aktivnost: A100038 - Financiranje Vatrogasne zajednice Grada Ludbrega	***1.150.000,00***	***94.000,00***	***108,17***	***1.244.000,00***
	3			RASHODI POSLOVANJA	1.150.000,00	94.000,00	108,17	1.244.000,00
	38			Ostali rashodi	1.150.000,00	94.000,00	108,17	1.244.000,00
R 139	381	0320	11, 46	Tekuće donacije u novcu	1.150.000,00	94.000,00	108,17	1.244.000,00
				Aktivnost: A100039 - Financiranje Civilne zaštite i HGSS	***70.000,00***	***0,00***	***100,00***	***70.000,00***
	3			RASHODI POSLOVANJA	70.000,00	0,00	100,00	70.000,00
	32			Materijalni rashodi	40.000,00	0,00	100,00	40.000,00
R 139A	323	0220	11	Intelektualne usluge	40.000,00	0,00	100,00	40.000,00
	38			Ostali rashodi	30.000,00	0,00	100,00	30.000,00
R 140	381	0220	11	Tekuće donacije u novcu	30.000,00	0,00	100,00	30.000,00
				Glava: 10 - JAVNE POTREBE IZ OBLASTI TURIZMA, PROMIDŽBE I KULTURNOG AMATERIZMA	**260.360,00**	**0,00**	**100,00**	**260.360,00**
				Glavni program: P14 - JAVNE POTREBE IZ OBLASTI TURIZMA, PROMIDŽBE I KULTURNOG AMATERIZMA	**260.360,00**	**0,00**	**100,00**	**260.360,00**
				Program: 1019 - FINANCIRANJE TURISTIČKE ZAJEDNICE GRADA LUDBREGA	260.360,00	0,00	100,00	260.360,00
				Aktivnost: A100040 - Turistička zajednica - redovna djelatnost	***260.360,00***	***0,00***	***100,00***	***260.360,00***

u kunama

Pozicija	Konto	Funkcija	Izvori fin.	OPIS	Proračun za 2018.	Povećanje/ smanjenje	Indeks	Novi plan za 2018.
	3			RASHODI POSLOVANJA	260.360,00	0,00	100,00	260.360,00
	38			Ostali rashodi	260.360,00	0,00	100,00	260.360,00
R 141	381	0473	11, 44	Tekuće donacije u novcu	260.360,00	0,00	100,00	260.360,00
				Glava: 12 - JAVNE POTREBE IZ OBLASTI INFORMIRANJA	**193.000,00**	**35.500,00**	**118,39**	**228.500,00**
				Glavni program: P16 - INFORMIRANJE I PROMIDŽBA	**193.000,00**	**35.500,00**	**118,39**	**228.500,00**
				Program: 1024 - INFORMIRANJE I PROMIDŽBA	193.000,00	35.500,00	118,39	228.500,00
				Aktivnost: A100047 - Financiranje - Radio Ludbreg	***70.000,00***	***35.500,00***	***150,71***	***105.500,00***
	3			RASHODI POSLOVANJA	70.000,00	35.500,00	150,71	105.500,00
	35			Subvencije	70.000,00	35.500,00	150,71	105.500,00
R 142	351	0830	11	Subvencije trgovačkim društvima u javnom sektoru	70.000,00	35.500,00	150,71	105.500,00
				Aktivnost: A100049 - Financiranje Varaždinske televizije	***35.000,00***	***0,00***	***100,00***	***35.000,00***
	3			RASHODI POSLOVANJA	35.000,00	0,00	100,00	35.000,00
	35			Subvencije	35.000,00	0,00	100,00	35.000,00
R 143	351	0830	11	Subvencije trgovačkim društvima u javnom sektoru	35.000,00	0,00	100,00	35.000,00
				Aktivnost: A100050 - Financiranje - Radio Varaždin	***28.000,00***	***0,00***	***100,00***	***28.000,00***
	3			RASHODI POSLOVANJA	28.000,00	0,00	100,00	28.000,00
	35			Subvencije	28.000,00	0,00	100,00	28.000,00
R 144	351	0830	11	Subvencije trgovačkim društvima u javnom sektoru	28.000,00	0,00	100,00	28.000,00
				Aktivnost: A100051 - Financiranje - Varaždinske vijesti	***20.000,00***	***0,00***	***100,00***	***20.000,00***
	3			RASHODI POSLOVANJA	20.000,00	0,00	100,00	20.000,00
	35			Subvencije	20.000,00	0,00	100,00	20.000,00
R 145	351	0830	11	Subvencije trgovačkim društvima u javnom sektoru	20.000,00	0,00	100,00	20.000,00
				Aktivnost: A100077 - Financiranje e-Varaždin (Conceptus Publica)	***25.000,00***	***0,00***	***100,00***	***25.000,00***
	3			RASHODI POSLOVANJA	25.000,00	0,00	100,00	25.000,00
	35			Subvencije	25.000,00	0,00	100,00	25.000,00
R 146	351	0830	11	Subvencije trgovačkim društvima u javnom sektoru e-Varaždin	25.000,00	0,00	100,00	25.000,00
				Aktivnost: A100078 - Financiranje Srce TV	***15.000,00***	***0,00***	***100,00***	***15.000,00***
	3			RASHODI POSLOVANJA	15.000,00	0,00	100,00	15.000,00
	35			Subvencije	15.000,00	0,00	100,00	15.000,00
R 147	351	0830	11	Subvencije trgovačkim društvima u javnom sektoru - Srce TV	15.000,00	0,00	100,00	15.000,00

u kunama

Pozicija	Konto	Funkcija	Izvori fin.	OPIS	Proračun za 2018.	Povećanje/ smanjenje	Indeks	Novi plan za 2018.
				Glava: 13 - POLITIČKE STRANKE	**86.000,00**	**0,00**	**100,00**	**86.000,00**
				Glavni program: P17 - POLITIČKE STRANKE	**86.000,00**	**0,00**	**100,00**	**86.000,00**
				Program: 1025 - POLITIČKE STRANKE	86.000,00	0,00	100,00	86.000,00
				Aktivnost: A100052 - Donacije političkim strankama	***86.000,00***	***0,00***	***100,00***	***86.000,00***
	3			RASHODI POSLOVANJA	86.000,00	0,00	100,00	86.000,00
	38			Ostali rashodi	86.000,00	0,00	100,00	86.000,00
R 148	381	0160	11	Ostale tekuće donacije	86.000,00	0,00	100,00	86.000,00
				Razdjel: 004 - ODSJEK ZA PROSTORNO UREĐENJE, KOMUNALNE DJELATNOSTI I IMOVINU	**11.515.800,00**	**701.000,00**	**106,09**	**12.216.800,00**
				Glava: 01 - IZGRADNJA I ODRŽAVANJE KOMUNALNE INFRASTRUKTURE	**11.515.800,00**	**701.000,00**	**106,09**	**12.216.800,00**
				Glavni program: P18 - IZGRADNJA I ODRŽAVANJE KOMUNALNE INFRASTRUKTURE	**11.515.800,00**	**701.000,00**	**106,09**	**12.216.800,00**
				Program: 1026 - IZGRADNJA I ODRŽAVANJE KOMUNALNE INFRASTRUKTURE	10.945.800,00	751.000,00	106,86	11.696.800,00
				Aktivnost: A100054 - Financiranje održavanja komunalne infrastrukture	***1.709.800,00***	***0,00***	***100,00***	***1.709.800,00***
	3			RASHODI POSLOVANJA	1.709.800,00	0,00	100,00	1.709.800,00
	32			Materijalni rashodi	1.709.800,00	0,00	100,00	1.709.800,00
R 149	323	0620	46	Usluge tekućeg i investicijskog održavanja - Lukom d.o.o. Ludbreg	1.709.800,00	0,00	100,00	1.709.800,00
				Aktivnost: A100055 - Izrada prostorno - planske dokumentacije	***350.000,00***	***150.000,00***	***142,86***	***500.000,00***
	4			Rashodi za nabavu nefinancijske imovine	350.000,00	150.000,00	142,86	500.000,00
	42			Rashodi za nabavu proizvedene dugotrajne imovine	350.000,00	150.000,00	142,86	500.000,00
R 150	426	0620	42, 71	Dokumenti prostornog uređenja (projekti, prostorni planovi i sl.)	350.000,00	150.000,00	142,86	500.000,00
				Aktivnost: A100056 - Gospodarenje imovinom i drugi komunalni rashodi	***3.536.000,00***	***1.001.000,00***	***128,31***	***4.537.000,00***
	3			RASHODI POSLOVANJA	1.286.000,00	916.000,00	171,23	2.202.000,00
	32			Materijalni rashodi	1.190.000,00	962.000,00	180,84	2.152.000,00
R 151	323	0620	71	Usluge tekućeg i investicijskog održavanja - gradski objekti	630.000,00	700.000,00	211,11	1.330.000,00
R 152	323	0620	11	Deratizacija i dezinsekcija	95.000,00	87.000,00	191,58	182.000,00
R 153	323	0620	11	Ostale komunalne usluge - Hrvatske vode	40.000,00	0,00	100,00	40.000,00
R 154	323	0620	11	Veterinarske usluge	65.000,00	30.000,00	146,15	95.000,00
R 155	323	0620	11, 43	Laboratorijske usluge	40.000,00	0,00	100,00	40.000,00

u kunama

Pozicija	Konto	Funkcija	Izvori fin.	OPIS	Proračun za 2018.	Povećanje/ smanjenje	Indeks	Novi plan za 2018.
R 156	323	0620	11, 41	Intelektualne i osobne usluge - geodetsko - katastarske usluge	300.000,00	150.000,00	150,00	450.000,00
R 157	329	0620	11	Pristojbe i naknade	20.000,00	- 5.000,00	75,00	15.000,00
	36			Pomoći dane u inozemstvo i unutar općeg proračuna	0,00	0,00	0,00	0,00
R 157A	363	0620		Kapitalne pomoći ostalim izvanprorač. korisnicima drž. proračuna	0,00	0,00	0,00	0,00
	37			Naknade građanima i kućanstvima na temelju osiguranja i druge naknade	50.000,00	0,00	100,00	50.000,00
R 158	372	0620	50	Ostale naknade iz proračuna u novcu	50.000,00	0,00	100,00	50.000,00
	38			Ostali rashodi	46.000,00	- 46.000,00	0,00	0,00
R 159	386	0620		Kapitalne pomoći trgovačkim društvima u javnom sektoru - Lukom	46.000,00	- 46.000,00	0,00	0,00
	4			RASHODI ZA NABAVU NEFINANCIJSKE IMOVINE	2.250.000,00	85.000,00	103,78	2.335.000,00
	41			Rashodi za nabavu neproizvedene dugotrajne imovine	100.000,00	275.000,00	375,00	375.000,00
R 160	411	0620	71	Građevinsko zemljište	100.000,00	275.000,00	375,00	375.000,00
	42			Rashodi za nabavu proizvedene dugotrajne imovine	2.150.000,00	- 190.000,00	91,16	1.960.000,00
R 161	421	0620	71	Ceste	1.600.000,00	- 1.000.000,00	37,50	600.000,00
R 162	421	0620	71	Plinovod, vodovod, kanalizacija	50.000,00	30.000,00	160,00	80.000,00
R 163	421	0620	71	Energetski i komunikacijski vodovi	100.000,00	530.000,00	630,00	630.000,00
R 164	422	0620	71	Oprema - Dječja igrala	400.000,00	250.000,00	162,50	650.000,00
				Aktivnost: K100009 - Izgradnja reciklažnog dvorišta - »Meka«	***5.350.000,00***	***- 400.000,00***	***92,52***	***4.950.000,00***
	4			RASHODI ZA NABAVU NEFINANCIJSKE IMOVINE	5.350.000,00	- 400.000,00	92,52	4.950.000,00
	42			Rashodi za nabavu proizvedene dugotrajne imovine	5.350.000,00	- 400.000,00	92,52	4.950.000,00
R 165	421	0620	53	Ostali nespomenuti građevinski objekti - reciklažno dvorište	5.350.000,00	- 400.000,00	92,52	4.950.000,00
				Program: 1027 - PROGRAMI ENERGETSKE UČINKOVITOSTI	570.000,00	- 50.000,00	91,23	520.000,00
				Aktivnost: A100072 - Sufinanc.projekta energet.učin. (projekt jav.rasvjete - energ. usluga ESCO model)	***570.000,00***	***- 50.000,00***	***91,23***	***520.000,00***
	3			RASHODI POSLOVANJA	520.000,00	0,00	100,00	520.000,00
	32			Materijalni rashodi	520.000,00	0,00	100,00	520.000,00
R 166	323	0620	11	Naknada za energetsku uslugu	520.000,00	0,00	100,00	520.000,00

u kunama

Pozicija	Konto	Funkcija	Izvori fin.	OPIS	Proračun za 2018.	Povećanje/ smanjenje	Indeks	Novi plan za 2018.
	4			RASHODI ZA NABAVU NEFINANCIJSKE IMOVINE	50.000,00	- 50.000,00	0,00	0,00
	42			Rashodi za nabavu proizvedene dugotrajne imovine	50.000,00	- 50.000,00	0,00	0,00
R 167	426	0620		Dokumenti prostornog uređenja (projekti, prostorni planovi i sl.)	50.000,00	- 50.000,00	0,00	0,00
	45			Rashodi za dodatna ulaganja na nefinancijskoj imovini	0,00	0,00	0,00	0,00
R 168	452	0620		Dodatna ulaganja na postrojenjima i opremi	0,00	0,00	0,00	0,00
				Razdjel: 005 - ODSJEK ZA PODUZETNIŠTVO, TURIZAM I RAZVOJNE PROJEKTE	**12.011.846,00**	**- 5.099.676,00**	**57,54**	**6.912.170,00**
				Glava: 01 - PODUZETNIŠTVO	**1.204.300,00**	**- 83.960,00**	**93,03**	**1.120.340,00**
				Glavni program: P19 - PODUZETNIŠTVO	**1.204.300,00**	**- 83.960,00**	**93,03**	**1.120.340,00**
				Program: 1028 - PROGRAM RAZVOJA PODUZETNIŠTVA	854.300,00	- 83.960,00	90,17	770.340,00
				Aktivnost: A100063 - Poticanje razvoja poduzetništva	***284.000,00***	***- 150.000,00***	***47,18***	***134.000,00***
	3			RASHODI POSLOVANJA	284.000,00	- 150.000,00	47,18	134.000,00
	32			Materijalni rashodi	50.000,00	- 50.000,00	0,00	0,00
R 169	323	0490		Ostale nespomenute usluge	50.000,00	- 50.000,00	0,00	0,00
	35			Subvencije	234.000,00	- 100.000,00	57,26	134.000,00
R 170	351	0490	11	Subvencije trgovačkim društvima u javnom sektoru - LAG	34.000,00	0,00	100,00	34.000,00
R 171	352	0490	11	Subvencije obrtnicima	200.000,00	- 100.000,00	50,00	100.000,00
				Aktivnost: A100068 - Javni radovi - GRAD	***290.300,00***	***29.540,00***	***110,18***	***319.840,00***
	3			RASHODI POSLOVANJA	290.300,00	29.540,00	110,18	319.840,00
	31			Rashodi za zaposlene	240.700,00	62.140,00	125,82	302.840,00
R 172	311	0620	50	Plaće za zaposlene - javni radovi Grad	205.000,00	52.600,00	125,66	257.600,00
R 173	313	0620	50	Doprinosi za obvezno zdravstveno osiguranje - javni radovi Grad	31.000,00	8.500,00	127,42	39.500,00
R 174	313	0620	50	Doprinos za obvezno zdravstveno osiguranje zaštite zdravlja na radu - javni radovi Grad	1.100,00	210,00	119,09	1.310,00
R 175	313	0620	50	Doprinosi za obvezno osiguranje u slučaju nezaposlenosti - javni radovi Grad	3.600,00	830,00	123,06	4.430,00
	32			Materijalni rashodi	49.600,00	- 32.600,00	34,27	17.000,00
R 176	321	0620	50	Naknade za prijevoz na posao i s posla - javni radovi	9.600,00	2.500,00	126,04	12.100,00
R 177	322	0620	11	Službena, radna i zaštitna odjeća i obuća	10.000,00	- 6.500,00	35,00	3.500,00
R 178	324	0620	11	Naknade ostalih troškova - doprinosi i potpora za volontere	30.000,00	- 28.600,00	4,67	1.400,00
				Aktivnost: A100073 - Financiranje djelatnosti poduzetničkog inkubatora	***280.000,00***	***36.500,00***	***113,04***	***316.500,00***
	3			RASHODI POSLOVANJA	280.000,00	36.500,00	113,04	316.500,00

u kunama

Pozicija	Konto	Funkcija	Izvori fin.	OPIS	Proračun za 2018.	Povećanje/ smanjenje	Indeks	Novi plan za 2018.
	32			Materijalni rashodi	190.000,00	0,00	100,00	190.000,00
R 179	323	0620	11	Usluge tekućeg i investicijskog održavanja - Portal Grada i ostalo	190.000,00	0,00	100,00	190.000,00
	35			Subvencije	90.000,00	36.500,00	140,56	126.500,00
R 180	352	0620	11	Subvencije trgovačkim društvima izvan javnog sektora	90.000,00	36.500,00	140,56	126.500,00
				Aktivnost: K100006 - Izgradnja poduzetničkog inkubatora - poduzetništvo	***0,00***	***0,00***	***0,00***	***0,00***
	4			RASHODI ZA NABAVU NEFINANCIJSKE IMOVINE	0,00	0,00	0,00	0,00
	45			Rashodi za dodatna ulaganja na nefinancijskoj imovini	0,00	0,00	0,00	0,00
R 181	451	0620		Dodatna ulaganja na građevinskim objektima - poduzetnički inkubator	0,00	0,00	0,00	0,00
				Program: 1030 - PROGRAM RAZVOJA POLJOPRIVREDE	350.000,00	0,00	100,00	350.000,00
				Aktivnost: A100069 - Poticanje programa i projekata u poljoprivredi	***350.000,00***	***0,00***	***100,00***	***350.000,00***
	3			RASHODI POSLOVANJA	350.000,00	0,00	100,00	350.000,00
	35			Subvencije	350.000,00	0,00	100,00	350.000,00
R 182	352	0421	11, 40	Subvencije poljoprivrednicima	350.000,00	0,00	100,00	350.000,00
				Glava: 02 - RAZVOJNI PROJEKTI	**10.807.546,00**	**- 5.015.716,00**	**53,59**	**5.791.830,00**
				Glavni program: P21 - PROGRAM PROJEKATA EU	**10.807.546,00**	**- 5.015.716,00**	**53,59**	**5.791.830,00**
				Program: 1031 - REALIZACIJA EU PROJEKATA	10.807.546,00	- 5.015.716,00	53,59	5.791.830,00
				Aktivnost: KP100012 - Kapitalni projekt: »Arheološki park«	***7.109.571,00***	***- 5.153.000,00***	***27,52***	***1.956.571,00***
	3			RASHODI POSLOVANJA	1.029.571,00	- 559.000,00	45,71	470.571,00
	31			Rashodi za zaposlene	276.231,00	0,00	100,00	276.231,00
R 183	311	0860	11, 52, 53	Plaće za redovan rad - »Arheološki park«	235.691,00	0,00	100,00	235.691,00
R 184	313	0860	11, 52, 53	Doprinosi za obvezno zdravstveno osiguranje - »Arheološki park«	35.354,00	0,00	100,00	35.354,00
R 185	313	0860	11, 52, 53	Doprinos za obvezno zdravstveno osiguranje zaštite zdravlja na radu - »Arheološki park«	1.179,00	0,00	100,00	1.179,00
R 186	313	0860	11, 52, 53	Doprinosi za obvezno osiguranje u slučaju nezaposlenosti - »Arheološki park«	4.007,00	0,00	100,00	4.007,00
	32			Materijalni rashodi	14.340,00	0,00	100,00	14.340,00
R 187	321	0860	11	Naknade za prijevoz, za rad na terenu i odvojeni život - Arheološki park	14.340,00	0,00	100,00	14.340,00
	36			Pomoći dane u inozemstvo i unutar općeg proračuna	739.000,00	- 559.000,00	24,36	180.000,00

u kunama

Pozicija	Konto	Funkcija	Izvori fin.	OPIS	Proračun za 2018.	Povećanje/ smanjenje	Indeks	Novi plan za 2018.
R 188	368	0820		Kapitalne pomoći iz EU sredstava - HOTEL CRNKOVIĆ	430.000,00	- 430.000,00	0,00	0,00
R 189	368	0860		Kapitalne pomoći iz EU sredstava - LAG	70.000,00	- 70.000,00	0,00	0,00
R 190	368	0860	52	Kapitalne pomoći iz EU sredstava - TURISTIČKA ZAJEDNICA	200.000,00	- 33.600,00	83,20	166.400,00
R 191	368	0860	52	Kapitalne pomoći iz EU sredstava - HRVATSKI RESTAURATORSKI ZAVOD	39.000,00	- 25.400,00	34,87	13.600,00
	4			RASHODI ZA NABAVU NEFINANCIJSKE IMOVINE	6.080.000,00	- 4.594.000,00	24,44	1.486.000,00
	42			Rashodi za nabavu proizvedene dugotrajne imovine	6.080.000,00	- 4.594.000,00	24,44	1.486.000,00
R 192	421	0860	11, 52, 53	Zgrade kulturnih institucija (kazališta, muzeji, galerije, domovi kulture, knjižnice i slično)	5.000.000,00	- 4.599.000,00	8,02	401.000,00
R 193	422	0860	11, 52, 53	Oprema - Arheološki park	1.000.000,00	0,00	100,00	1.000.000,00
R 194	426	0860	11, 52, 53	Ulaganja u računalne programe - Arheološki park	80.000,00	5.000,00	106,25	85.000,00
				Aktivnost: TP100003 - Tekući projekt: Zeleno želimo	***477.123,00***	***96.420,00***	***120,21***	***573.543,00***
	3			RASHODI POSLOVANJA	420.273,00	- 10.730,00	97,45	409.543,00
	31			Rashodi za zaposlene	145.903,00	0,00	100,00	145.903,00
R 195	311	0620	11, 50, 57	Plaće za redovan rad - »Zeleno želimo«	124.489,00	0,00	100,00	124.489,00
R 196	313	0620	11, 50, 57	Doprinosi za obvezno zdravstveno osiguranje - »Zeleno želimo«	18.674,00	0,00	100,00	18.674,00
R 197	313	0620	11, 50, 57	Doprinos za ob. zdrav.o osig. zaštite zdravlja na radu - »Zeleno želimo«	623,00	0,00	100,00	623,00
R 198	313	0620	11, 50, 57	Doprinosi za obvezno osiguranje u slučaju nezaposlenosti - »Zeleno želimo«	2.117,00	0,00	100,00	2.117,00
	32			Materijalni rashodi	274.370,00	- 10.730,00	96,09	263.640,00
R 199	321	0620	11, 50, 57	Službena putovanja - Zeleno želimo	10.500,00	0,00	100,00	10.500,00
R 200	321	0620	11, 50, 57	Naknade za prijevoz, za rad na terenu i odvojeni život - »Zeleno želimo«	9.060,00	0,00	100,00	9.060,00
R 201	322	0620	11, 50, 57	Uredski materijal i ostali materijalni rashodi - »Zeleno želimo«	22.700,00	0,00	100,00	22.700,00
R 202	323	0620	11, 50, 57	Usluge tekućeg i investicijskog održavanja - Zeleno želimo	129.000,00	0,00	100,00	129.000,00
R 203	323	0620	11, 50, 57	Usluge promidžbe i informiranja - »Zeleno želimo«	42.300,00	- 24.300,00	42,55	18.000,00
R 204	323	0620	11, 50, 57	Promidžbeni materijali - Zeleno želimo	15.320,00	7.040,00	145,95	22.360,00
R 205	323	0620		Zakupnine i najamnine - »Zeleno želimo«	3.800,00	- 3.800,00	0,00	0,00
R 206	323	0620	11, 50, 57	Intelektualne i osobne usluge - Zeleno želimo	41.690,00	10.330,00	124,78	52.020,00
R 207	329	0620		Ostale pristojbe i naknade	0,00	0,00	0,00	0,00
	4			RASHODI ZA NABAVU NEFINANCIJSKE IMOVINE	56.850,00	107.150,00	288,48	164.000,00
	42			Rashodi za nabavu proizvedene dugotrajne imovine	56.850,00	107.150,00	288,48	164.000,00
R 208	422	0620	11, 50, 57	Oprema - Zeleno želimo	56.850,00	107.150,00	288,48	164.000,00

u kunama

Pozicija	Konto	Funkcija	Izvori fin.	OPIS	Proračun za 2018.	Povećanje/ smanjenje	Indeks	Novi plan za 2018.
				Aktivnost: TP100004 - Tekući projekt »Ecosmartcities«	***1.030.939,00***	***- 76.700,00***	***92,56***	***954.239,00***
	3			RASHODI POSLOVANJA	795.959,00	- 78.700,00	90,11	717.259,00
	31			Rashodi za zaposlene	145.204,00	0,00	100,00	145.204,00
R 209	311	0620	11, 50, 57	Plaće za redovan rad - »Ecosmartcities«	123.893,00	0,00	100,00	123.893,00
R 210	313	0620	11, 50, 57	Doprinosi za obvezno zdravstveno osiguranje - »Ecosmartcities«	18.584,00	0,00	100,00	18.584,00
R 211	313	0620	11, 50, 57	Doprinos za obvezno zdravstveno osiguranje zaštite zdravlja na radu - »Ecosmartcities«	620,00	0,00	100,00	620,00
R 212	313	0620	11, 50, 57	Doprinosi za obvezno osiguranje u slučaju nezaposlenosti - »Ecosmartcities«	2.107,00	0,00	100,00	2.107,00
	32			Materijalni rashodi	308.755,00	250.600,00	181,16	559.355,00
R 213	321	0620	11, 50, 57	Službena putovanja - »Ecosmartcities«	1.645,00	0,00	100,00	1.645,00
R 214	321	0620	11, 50, 57	Naknade za prijevoz, za rad na terenu i odvojeni život - »Ecosmartcities«	7.800,00	0,00	100,00	7.800,00
R 215	322	0620	11, 50, 57	Uredski materijal i ostali materijalni rashodi - »Ecosmartcities«	21.700,00	6.700,00	130,88	28.400,00
R 216	323	0620	11, 50, 57	Usluge promidžbe i informiranja - »Ecosmartcities«	64.000,00	35.500,00	155,47	99.500,00
R 217	323	0620	11, 50, 57	Promidžbeni materijali - »Ecosmartcities«	24.110,00	27.700,00	214,89	51.810,00
R 218	323	0620	11, 50, 57	Intelektualne i osobne usluge - »Ecosmartcities«	189.500,00	180.700,00	195,36	370.200,00
	36			Pomoći dane u inozemstvo i unutar općeg proračuna	342.000,00	- 329.300,00	3,71	12.700,00
R 219	361	0620	57	Tekuće pomoći inozemnim vladama u EU ZALAEGERSZEG - »Ecosmartcities«	342.000,00	- 329.300,00	3,71	12.700,00
	4			RASHODI ZA NABAVU NEFINANCIJSKE IMOVINE	234.980,00	2.000,00	100,85	236.980,00
	42			Rashodi za nabavu proizvedene dugotrajne imovine	234.980,00	2.000,00	100,85	236.980,00
R 220	422	0620	11, 50, 57	Uredska oprema i namještaj - »Ecosmartcities«	7.580,00	0,00	100,00	7.580,00
R 221	422	0620	11, 50, 57	Oprema - »Ecosmartcities«	227.400,00	2.000,00	100,88	229.400,00
				Aktivnost: TP100005 - Tekući projekt: »Desco«	***1.630.378,00***	***- 327.761,00***	***79,90***	***1.302.617,00***
	3			RASHODI POSLOVANJA	1.622.798,00	- 327.761,00	79,80	1.295.037,00
	31			Rashodi za zaposlene	185.120,00	0,00	100,00	185.120,00
R 222	311	0620	11, 50, 57	Plaće za redovan rad - »Desco«	157.951,00	0,00	100,00	157.951,00
R 223	313	0620	11, 50, 57	Doprinosi za obvezno zdravstveno osiguranje - »Desco«	23.693,00	0,00	100,00	23.693,00
R 224	313	0620	11, 50, 57	Doprinos za obvezno zdravstveno osiguranje zaštite zdravlja na radu -»Desco«	790,00	0,00	100,00	790,00
R 225	313	0620	11, 50, 57	Doprinosi za obvezno osiguranje u slučaju nezaposlenosti - »Desco«	2.686,00	0,00	100,00	2.686,00

u kunama

Pozicija	Konto	Funkcija	Izvori fin.	OPIS	Proračun za 2018.	Povećanje/ smanjenje	Indeks	Novi plan za 2018.
	32			Materijalni rashodi	480.678,00	- 38.061,00	92,08	442.617,00
R 226	321	0620	11, 50, 57	Službena putovanja - »Desco«	3.048,00	1.402,00	146,00	4.450,00
R 227	321	0620	11, 50, 57	Naknade za prijevoz, za rad na terenu i odvojeni život - »Desco«	13.590,00	- 12.106,00	10,92	1.484,00
R 228	322	0620	11, 50, 57	Uredski materijal i ostali materijalni rashodi - »Desco«	40.340,00	- 14.240,00	64,70	26.100,00
R 229	323	0620	11, 50, 57	Usluge promidžbe i informiranja - »Desco«	12.128,00	4.355,00	135,91	16.483,00
R 230	323	0620	11, 50, 57	Promidžbeni materijali - »Desco«	14.402,00	- 11.402,00	20,83	3.000,00
R 231	323	0620	11, 50, 57	Zakupnine i najamnine - »Desco«	24.110,00	- 22.010,00	8,71	2.100,00
R 231A	323	0620	11, 50, 57	Zakupnine i najamnine za prijevozna sredstva	0,00	5.500,00	0,00	5.500,00
R 232	323	0620	11, 50, 57	Intelektualne i osobne usluge - »Desco«	320.000,00	11.000,00	103,44	331.000,00
R 233	323	0620	11, 50, 57	Računalne usluge	53.060,00	- 560,00	98,94	52.500,00
	36			Pomoći dane u inozemstvo i unutar općeg proračuna	957.000,00	- 289.700,00	69,73	667.300,00
R 234	361	0620	57	Tekuće pomoći inozemnim vladama u EU - LETENYE - »Desco«	685.000,00	- 247.700,00	63,84	437.300,00
R 235	368	0620	57	Tekuće pomoći gradskim proračunima temeljem prijenosa EU sredstava - PRELOG - »Desco«	272.000,00	- 42.000,00	84,56	230.000,00
	4			RASHODI ZA NABAVU NEFINANCIJSKE IMOVINE	7.580,00	0,00	100,00	7.580,00
	42			Rashodi za nabavu proizvedene dugotrajne imovine	7.580,00	0,00	100,00	7.580,00
R 236	422	0620	11, 50, 57	Uredska oprema i namještaj - »Desco«	7.580,00	0,00	100,00	7.580,00
				Aktivnost: TP100006 - Tekući projekt: »Happy Bike«	***507.535,00***	***- 163.920,00***	***67,70***	***343.615,00***
	3			RASHODI POSLOVANJA	318.035,00	- 138.320,00	56,51	179.715,00
	31			Rashodi za zaposlene	62.115,00	0,00	100,00	62.115,00
R 237	311	0620	11, 50, 57	Plaće za redovan rad - »Happy bike«	52.999,00	0,00	100,00	52.999,00
R 238	313	0620	11, 50, 57	Doprinosi za obvezno zdravstveno osiguranje - »Happy bike«	7.950,00	0,00	100,00	7.950,00
R 239	313	0620	11, 50, 57	Doprinos za obvezno zdravstveno osiguranje zaštite zdravlja na radu - »Happy bike«	265,00	0,00	100,00	265,00
R 240	313	0620	11, 50, 57	Doprinosi za obvezno osiguranje u slučaju nezaposlenosti - »Happy bike«	901,00	0,00	100,00	901,00
	32			Materijalni rashodi	255.920,00	- 138.320,00	45,95	117.600,00
R 241	321	0620	11, 50, 57	Službena putovanja - »Happy bike«	2.000,00	- 1.300,00	35,00	700,00
R 242	321	0620	11, 50, 57	Naknade za prijevoz, za rad na terenu i odvojeni život - »Happy bike«	4.530,00	- 830,00	81,68	3.700,00
R 243	322	0620	11, 50, 57	Uredski materijal i ostali materijalni rashodi - »Happy bike«	9.200,00	- 1.000,00	89,13	8.200,00
R 244	323	0620		Promidžbeni materijali	0,00	0,00	0,00	0,00
R 245	323	0620	11, 50, 57	Zakupnine i najamnine - »Happy bike«	12.790,00	- 6.040,00	52,78	6.750,00
R 246	323	0620	11, 50, 57	Intelektualne i osobne usluge - »Happy bike«	227.400,00	- 129.150,00	43,21	98.250,00

u kunama

Pozicija	Konto	Funkcija	Izvori fin.	OPIS	Proračun za 2018.	Povećanje/ smanjenje	Indeks	Novi plan za 2018.
	4			RASHODI ZA NABAVU NEFINANCIJSKE IMOVINE	189.500,00	- 25.600,00	86,49	163.900,00
	42			Rashodi za nabavu proizvedene dugotrajne imovine	189.500,00	- 25.600,00	86,49	163.900,00
R 247	421	0620	11, 50, 57	Ceste, biciklističke staze »Happy bike«	189.500,00	- 33.000,00	82,59	156.500,00
R 247A	422	0620	11, 50, 57	Računala i računalna oprema	0,00	7.400,00	0,00	7.400,00
R 248	422	0620		Oprema - Happy bike	0,00	0,00	0,00	0,00
				Aktivnost: TP100008 - »Dvije i pol minute do ponoći«	***52.000,00***	***0,00***	***100,00***	***52.000,00***
	3			RASHODI POSLOVANJA	52.000,00	0,00	100,00	52.000,00
	32			Materijalni rashodi	52.000,00	0,00	100,00	52.000,00
R 249	321	0620	57	Službena putovanja - »Dvije i pol minute do ponoći«	42.000,00	- 2.500,00	94,05	39.500,00
R 250	323	0620	57	Usluge promidžbe i informiranja - »Dvije i pol minute do ponoći«	3.000,00	- 1.500,00	50,00	1.500,00
R 251	329	0620	57	Reprezentacija - »Dvije i pol minute do ponoći«	7.000,00	4.000,00	157,14	11.000,00
				Aktivnost: TP100009 - Tekući projekt: AR EDU	***0,00***	***10.000,00***	***0,00***	***10.000,00***
	3			RASHODI POSLOVANJA	0,00	10.000,00	0,00	10.000,00
	32			Materijalni rashodi	0,00	10.000,00	0,00	10.000,00
R 252	321	0620	57	Službena putovanja - AR EDU	0,00	10.000,00	0,00	10.000,00
				Aktivnost: TP100010 - Tekući projekat - ECO GARDENS IN OUR KINDERGARTENS	***0,00***	***599.245,00***	***0,00***	***599.245,00***
	3			RASHODI POSLOVANJA	0,00	599.245,00	0,00	599.245,00
	36			Pomoći dane u inozemstvo i unutar općeg proračuna	0,00	599.245,00	0,00	599.245,00
R 258	361	0620	57	Tekuće pomoći inozemnim vladama u EU - Eco gardens in our kindergartens- Detska gradina radost	0,00	97.752,00	0,00	97.752,00
R 259	361	0620	57	Tekuće pomoći inozemnim vladama u EU - Eco gardens in our kindergartens - CSEG - SDRUZENIE Tzentar za Ustoychivost i Ikonomichesko Razvitie	0,00	83.449,00	0,00	83.449,00
R 260	361	0620	57	Tekuće pomoći inozemnim vladama izvan EU - Eco gardens in our kindergartens - KJP Vodovod Kochani	0,00	64.564,00	0,00	64.564,00
R 261	361	0620	57	Tekuće pomoći inozemnim vladama izvan EU - Eco gardens in our kindergartens - JOUDG Pavlina Veljanova	0,00	97.752,00	0,00	97.752,00
R 262	361	0620	57	Tekuće pomoći inozemnim vladama izvan EU - Eco gardens in our kindergartens - LAG KOCHANI	0,00	90.038,00	0,00	90.038,00
R 263	368	0620	57	Tekuće pomoći prorač. koris. gradskim proraču. temeljem prije.EU sred. - Eco gardens in our kindergartens - Dj.vrtić »Radost« Ludbreg	0,00	100.001,00	0,00	100.001,00
R 264	368	0620	57	Tekuće pomoći izvan prorač. koris. gradskih i opć. proraču. temeljem prije.EU sred. - Eco gardens in our kindergartens - Lucera d.o.o. Ludbreg	0,00	65.689,00	0,00	65.689,00

Članak 4.

Izmjene i dopune Proračuna Grada Ludbrega za 2018. godinu objavit će se u »Službenom vjesniku Varaždinske županije« i stupaju na snagu prvog dana od dana objave, a primjenjivat će se za 2018. godinu.

KLASA: 400-08/18-01/01
URBROJ: 2186/18-02/1-18-2
Ludbreg, 7. prosinca 2018.

Predsjednik Gradskog vijeća
Antun Šimić, v.r.

44.

Na temelju članka 39. Zakona o proračunu (»Narodne novine«, broj 87/08, 136/12 i 15/15) i članka 33. Statuta Grada Ludbrega (»Službeni vjesnik Varaždinske županije«, broj 23/09, 17/13, 40/13 - pročišćeni tekst,12/18 i 55/18 - pročišćeni tekst), Gradsko vijeće Grada Ludbrega na 10. sjednici održanoj dana 7. prosinca 2018. godine, donosi

P R O R A Č U N
Grada Ludbrega za 2019. godinu

I. OPĆI DIO

Članak 1.

Proračun Grada Ludbrega za 2019. godinu sastoji se od Računa prihoda i rashoda, Računa financiranja i Raspoloživih sredstava iz prethodnih godina, kako slijedi:

A. RAČUN PRIHODA I RASHODA

u kunama

	O P I S	Proračun za 2019.
6	Prihodi poslovanja	59.437.625,00
7	Prihodi od prodaje nefinancijske imovine	2.741.506,00
3	Rashodi poslovanja	27.311.274,00
4	Rashodi za nabavu nefinancijske imovine	33.517.857,00
	Razlika - višak/manjak ((6 + 7) - (3 + 4))	**1.350.000,00**
	REZULTAT POSLOVANJA 2018.	
	Sredstva po Godišnjem obračunu Proračuna za 2018. godinu	**0,00**

B. RAČUN FINANCIRANJA

u kunama

	O P I S	Proračun za 2019.
8	Primici od financijske imovine i zaduživanja	0,00
5	Izdaci za financijsku imovinu i otplate zajmova	1.350.000,00
	Neto financiranje (8 - 5)	**- 1.350.000,00**
	UKUPNO PRORAČUN ZA 2019.	
	Višak/manjak + Rezultat poslovanja 2018. + Neto financiranje	**0,00**
	Sveukupno prihodi:	**62.179.131,00**
	Sveukupno rashodi:	**62.179.131,00**

Članak 2.

Prihodi i rashodi te primici i izdaci po ekonomskoj klasifikaciji utvrđuju se u Računu prihoda i rashoda i Računu financiranja za 2019. godinu kako slijedi.

u kunama

Pozicija	Konto	Izvori fin.	O P I S	Proračun za 2019.
			A) UKUPNO PRIHODI I PRIMICI	**62.179.131,00**
	6		**PRIHODI POSLOVANJA**	**59.437.625,00**
	61		**Prihodi od poreza**	**21.003.000,00**
P001	611	11	Porez i prirez na dohodak od nesamostalnog rada i drugih samostalnih djelatnosti	18.534.000,00
P002	613	11	Porez na kuće za odmor	400.000,00
P003	613	11	Porez na korištenje javnih površina	864.000,00

u kunama

Pozicija	Konto	Izvori fin.	OPIS	Proračun za 2019.
P004	613	11	Porez na promet nekretnina	900.000,00
P005	614	11	Porez na potrošnju alkoholnih i bezalkoholnih pića	300.000,00
P006	614	11	Porez na tvrtku odnosno naziv tvrtke	5.000,00
	63		**Pomoći iz inozemstva (darovnice) i od subjekata unutar općeg proračuna**	**29.866.890,00**
P006A	631	57	Tekuće pomoći od inozemnih vlada u EU - (projekti Desco, Ecosmart, Zeleno želimo i dr.)	2.162.724,00
P007	633	50	Tekuće pomoći iz državnog proračuna	201.776,00
P008	633	54	Tekuće pomoći iz županijskih proračuna	100.000,00
P009	633	53	Kapitalne pomoći iz državnog proračuna	518.000,00
P009A	633	531	Kapitalne pomoći iz državnog proračuna - Dj.vrtić »Radost«	187.552,00
P009B	633	53	Kapitalne pomoći iz državnog proračuna - Ul. branjitelja Domov. rata	362.500,00
P009C	633	53	Kapitalne pomoći iz državnog proračuna - cesta u zoni Zapad	255.500,00
P009D	633	53	Kapitalne pomoći iz državnog proračuna - Projekti Gradska knjižnica i čitaonica Ludb.	200.000,00
P009E	633	53	Kapitalne pomoći iz državnog proračuna - uređenje Dječjeg vrtića »Radost« Ludbreg	103.096,00
P009F	633	53	Kapitalne pomoći iz državnog proračuna - strategija prometa	319.922,00
P010	633	56	Kapitalne pomoći iz županijskih proračuna	1.000.000,00
P011	634	50	Tekuće pomoći od HZMO-a, HZZ-a i HZZO-a	0,00
P011A	636	55	Tekuće pomoći iz drugih proračuna - Dj. vrtić »Radost«	18.000,00
P011B	636	58	Kapitalne pomoći proračunskim korisnicima iz proračuna koji im nije nadležan - Gradska knjižnica M. Kerstner	70.650,00
P012	638	51	Tekuće pomoći iz državnog proračuna temeljem prijenosa EU sredstava	0,00
P013	638	52	Kapitalne pomoći iz državnog proračuna temeljem prijenosa EU sredstava	7.100.000,00
P013A	638	521	Kapitalne pomoći iz državnog proračuna temeljem prijenosa EU sred.- Dj.vrtić »Radost«	2.813.270,00
P013B	638	522	Kapitalne pomoći iz državnog proračuna temeljem prijenosa EU sred.- Centar za kulturu -ruralni fond	2.500.000,00
P013C	638	52	Kapitalne pomoći iz državnog proračuna temeljem prijenosa EU sredstava (ruralni fond i šumski putevi)	4.673.900,00
P013D	638	52	Kapitalne pomoći iz državnog proračuna temeljem prijenosa EU sredstava (groblje Ludbreg)	7.280.000,00
	64		**Prihodi od imovine**	**1.205.600,00**
P014	641	11	Kamate na depozite po viđenju	30.000,00
P014A	641	48	Kamate na depozite po viđenju - Centar za kulturu	5.000,00
P015	641	11	Zatezne kamate iz obveznih odnosa i drugo	5.000,00
P016	641	11	Prihodi od dividendi na dionice u trgovačkim društvima u javnom sektoru	450.000,00
P017	642	11	Naknade za koncesije za obavljanje javne zdravstvene službe i ostale koncesije	118.600,00
P018	642	40	Prihodi od zakupa poljoprivrednog zemljišta	60.000,00
P019	642	11	Prihodi od iznajmljivanja stambenih objekata	2.000,00
P020	642	11	Prihodi od zakupa poslovnih objekata	200.000,00
P021	642	44	Spomenička renta	3.000,00
P022	642	41	Ostale naknade za korištenje nefinancijske imovine - prenamjena zemljišta	2.000,00
P023	642	11	Ostale naknade za korištenje nefinancijske imovine - pravo služnosti i dr.	280.000,00
P024	642	42	Ostali prihodi od nefinancijske imovine (legalizacija)	50.000,00
	65		**Prihodi od upravnih i administrativnih pristojbi, pristojbi po posebnim propisima i naknada**	**7.017.635,00**
P025	651	11	Prihod od prodaje državnih biljega	100.000,00
P025A	651	44	Boravišne pristojbe	7.500,00

u kunama

Pozicija	Konto	Izvori fin.	OPIS	Proračun za 2019.
P026	652	43	Doprinosi za šume	10.000,00
P026A	652	47	Sufinanc. cijene usluge particip. roditelja - »Radost« Ludbreg	750.000,00
P027	652	430	Ostali prihodi za posebne namjene - (Reciklažno dvorište)	0,00
P027A	652	49	Ostali prihodi za posebne namjene - Gradska knjižnica i čitaonica M. Kerstner Ludbreg	85.135,00
P027B	652	48	Ostali prihodi za posebne namjene -Centar za kult. i inofor. M. Kerstener	110.000,00
P028	652	44	Ostali nespomenuti prihodi po posebnim propisima - sufinanciranje građana i sl.	400.000,00
P029	653	45	Komunalni doprinosi	1.700.000,00
P030	653	46	Komunalne naknade	3.855.000,00
	66		**Prihodi od prodaje proizvoda i robe te pruženih usluga i prihodi od donacija**	**333.500,00**
P030A	661	48	Prihodi od pruženih usluga - Centar za kulturu i informiranje	153.500,00
P030B	661	11	Prihodi od pruženih usluga - Hrvatske vode 10 %	180.000,00
	68		**Kazne, upravne mjere i ostali prihodi**	**11.000,00**
P031	681	11	Ostale nespomenute kazne	1.000,00
P032	683	11	Ostali prihodi	10.000,00
	7		**PRIHODI OD PRODAJE NEFINANCIJSKE IMOVINE**	**2.741.506,00**
	71		**Prihodi od prodaje neproizvedene dugotrajne imovine**	**2.656.506,00**
P033	711	71	Poljoprivredno zemljište	20.000,00
P034	711	71	Građevinsko zemljište	2.636.506,00
	72		**Prihodi od prodaje proizvedene dugotrajne imovine**	**85.000,00**
P035	721	71	Ostali stambeni objekti	85.000,00
P036	721	71	Ostali poslovni građevinski objekti	0,00
	8		**PRIMICI OD FINANCIJSKE IMOVINE I ZADUŽIVANJA**	**0,00**
	84		**Primici od zaduživanja**	**0,00**
P037	844	11	Primljeni krediti od tuzemnih kreditnih institucija izvan javnog sektora - kratkoročni	0,00

u kunama

Pozicija	Konto	Izvori fin.	OPIS	Proračun za 2019.
			B) UKUPNO RASHODI I IZDACI	**62.179.131,00**
	3		**RASHODI POSLOVANJA**	**27.311.274,00**
	31		**Rashodi za zaposlene**	**6.959.212,00**
R034	311	11	Plaće za redovan rad	2.320.000,00
R035	311	11	Plaće u naravi	15.000,00
R070	311	11, 47	Plaće za redovan rad - vrtić »Radost« Ludbreg	1.672.500,00
R086	311	11, 48	Plaće za redovan rad - Centar za kulturu i informiranje »D. Novak« Ludbreg	968.455,00
R101	311	11	Plaće za redovan rad -Gradska knjižnica i čitaonica »M. Kerstner« Ludbreg	367.053,00
R172	311		Plaće za zaposlene - javni radovi Grad	0,00
R183	311	11, 52, 53	Plaće za redovan rad - »Arheološki park«	253.000,00
R195	311	11, 50, 57	Plaće za redovan rad - »Zeleno želimo«	128.000,00
R209	311	11, 50, 57	Plaće za redovan rad - »Ecosmartcities«	13.700,00
R222	311	11, 50, 57	Plaće za redovan rad - »Desco«	32.300,00
R237	311	11, 50, 57	Plaće za redovan rad - »Happy bike«	28.450,00
R036	312	11	Ostali rashodi za zaposlene	113.000,00
R070A00	312	47	Ostali rahodi za zaposlene - vrtić »Radost«Ludbreg	63.000,00
R087	312	11	Ostali rashodi za zaposlene - Centar za kulturu i informiranje »D. Novak« Ludbreg	24.900,00

u kunama

Pozicija	Konto	Izvori fin.	OPIS	Proračun za 2019.
R102	312	11	Ostali rashodi za zaposlene -Gradska knjižnica i čitaonica »M. Kerstner« Ludbreg	11.800,00
R037	313	11	Doprinosi za obvezno zdravstveno osiguranje	381.800,00
R038	313		Doprinos za obvezno zdravstveno osiguranje zaštite zdravlja na radu	0,00
R039	313		Doprinosi za obvezno osiguranje u slučaju nezaposlenosti	0,00
R070A01	313	11, 47	Doprinos za zdravstveno osiguranje - vrtić »Radost« Ludbreg	275.970,00
R088	313	11, 48	Doprinosi za obvezno zdravstveno osiguranje - Centar za kulturu i informiranje »D. Novak« Ludbreg	155.100,00
R089	313		Doprinosi za obvezno osiguranje u slučaju nezaposlenosti - Centar za kulturu i informiranje »D. Novak« Ludbreg	0,00
R103	313	11	Doprinosi za obvezno zdravstveno osiguranje-Gradska knjižnica i čitaonica »M. Kerstner« Ludbreg	60.564,00
R104	313		Doprinosi za obvezno osiguranje u slučaju nezaposlenosti- Gradska knjižnica i čitaonica »M. Kerstner« Ludbreg	0,00
R173	313		Doprinosi za obvezno zdravstveno osiguranje - javni radovi Grad	0,00
R174	313		Doprinos za obvezno zdravstveno osiguranje zaštite zdravlja na radu - javni radovi Grad	0,00
R175	313		Doprinosi za obvezno osiguranje u slučaju nezaposlenosti - javni radovi Grad	0,00
R184	313	11, 52, 53	Doprinosi za obvezno zdravstveno osiguranje - »Arheološki park«	42.000,00
R185	313		Doprinos za obvezno zdravstveno osiguranje zaštite zdravlja na radu - »Arheološki park«	0,00
R186	313		Doprinosi za obvezno osiguranje u slučaju nezaposlenosti - »Arheološki park«	0,00
R196	313	11, 50, 57	Doprinosi za obvezno zdravstveno osiguranje - »Zeleno želimo«	21.100,00
R197	313		Doprinos za ob. zdrav.o osig. zaštite zdravlja na radu - »Zeleno želimo«	0,00
R198	313		Doprinosi za obvezno osiguranje u slučaju nezaposlenosti »Zeleno želimo«	0,00
R210	313	11, 50, 57	Doprinosi za obvezno zdravstveno osiguranje - »Ecosmartcities«	2.320,00
R211	313		Doprinos za obvezno zdravstveno osiguranje zaštite zdravlja na radu »Ecosmartcities«	0,00
R212	313		Doprinosi za obvezno osiguranje u slučaju nezaposlenosti - »Ecosmartcities«	0,00
R223	313	11, 50, 57	Doprinosi za obvezno zdravstveno osiguranje - »Desco«	4.500,00
R224	313		Doprinos za obvezno zdravstveno osiguranje zaštite zdravlja na radu - »Desco«	0,00
R225	313		Doprinosi za obvezno osiguranje u slučaju nezaposlenosti - »Desco«	0,00
R238	313	11, 50, 57	Doprinosi za obvezno zdravstveno osiguranje - »Happy bike«	4.700,00
R239	313		Doprinos za obvezno zdravstveno osiguranje zaštite zdravlja na radu - »Happy bike«	0,00
R240	313		Doprinosi za obvezno osiguranje u slučaju nezaposlenosti - »Happy bike«	0,00
	32		**Materijalni rashodi**	**10.687.222,00**
R040	321	11	Službena putovanja	120.000,00
R041	321	11	Naknade za prijevoz, za rad na terenu i odvojeni život	120.000,00
R042	321	11	Stručno usavršavanje zaposlenika	70.000,00
R070A02	321	47	Službena putovanja -vrtić »Radost« Ludbreg	4.000,00
R070A03	321	47	Naknada za prijevoz, za rad na terenu i odvojeni život- vrtić »Radost«Ludbreg	93.000,00
R070A04	321	47	Strčno usavršanje zaposlenika - vrtić »Radost« Ludbreg	5.000,00
R089A00	321	48	Službena putovanja - Centar za kulturu i informiranje »D. Novak« Ludbreg	2.000,00
R090	321	11	Naknade za prijevoz, za rad na terenu i odvojeni život - Centar za kulturu i informiranje »D. Novak« Ludbreg	41.500,00

u kunama

Pozicija	Konto	Izvori fin.	OPIS	Proračun za 2019.
R105	321	11, 49	Službena putovanja-Gradska knjižnica i čitaonica »M. Kerstner« Ludbreg	10.000,00
R106	321	11	Naknade za prijevoz, za rad na terenu i odvojeni život-Gradska knjižnica i čitaonica »M. Kerstner« Ludbreg	24.912,00
R107	321	11, 49	Stručno usavršavanje zaposlenika-Gradska knjižnica i čitaonica »M. Kerstner« Ludbreg	2.000,00
R176	321		Naknade za prijevoz na posao i s posla - javni radovi	0,00
R187	321	11	Naknade za prijevoz, za rad na terenu i odvojeni život - Arheološki park	8.100,00
R199	321	11, 50, 57	Službena putovanja - Zeleno želimo	13.200,00
R200	321	11, 50, 57	Naknade za prijevoz, za rad na terenu i odvojeni život - »Zeleno želimo«	7.100,00
R213	321	11, 50, 57	Službena putovanja - »Ecosmartcities«	2.300,00
R214	321	11, 50, 57	Naknade za prijevoz, za rad na terenu i odvojeni život - »Ecosmartcities«	515,00
R226	321	11, 50, 57	Službena putovanja - »Desco«	5.570,00
R227	321	11, 50, 57	Naknade za prijevoz, za rad na terenu i odvojeni život - »Desco«	2.650,00
R241	321	11, 50, 57	Službena putovanja - »Happy bike«	2.700,00
R242	321	11, 50, 57	Naknade za prijevoz, za rad na terenu i odvojeni život - »Happy bike«	950,00
R249	321	57	Službena putovanja - »Dvije i pol minute do ponoći«	20.100,00
R252	321	57	Službena putovanja - AR EDU	19.100,00
R255	321	57	Službena putovanja - Eco gardens in our kindergartens	37.800,00
R017	322	11	Energija	100.000,00
R018	322	46	Električna energija-javna rasvjeta	250.000,00
R019	322	11	Sitni inventar MO	15.000,00
R043	322	11	Uredski materijal i ostali materijalni rashodi	160.000,00
R044	322	11	Energija	250.000,00
R045	322	11	Sitni inventar i auto gume	25.000,00
R070A05	322	11, 47	Uredski materijal i ostali materijalni rashodi - vrtić »Radost« Ludbreg	101.800,00
R070A06	322	11, 47, 55	Materijal i sirovine- vrtić »Radost« Ludbreg	207.670,00
R070A07	322	11, 47	Energija - vrtić »Radost« Ludbreg	66.000,00
R070A08	322	47	Materijal i dijelovi za tekuće i inv. održavanje - vrtić »Radost«Ludbreg	2.000,00
R070A09	322	47	Sitni inventar i auto gume - vrtić »Radost« Ludbreg	14.000,00
R070A10	322	47	Službena, radna i zaštitna odjeća i obuća- vrtić »Radost« Ludbreg	13.500,00
R071	322		Rashodi za materijal i energiju	0,00
R082	322	11	Energija	60.000,00
R091	322	11, 48	Materijal i sredstva za čišćenje i održavanje - Centar za kulturu i informiranje »D. Novak« Ludbreg	22.530,00
R092	322	11	Energija - Centar za kulturu i informiranje »D. Novak« Ludbreg	80.000,00
R093	322	11, 48	Materijal i dijelovi za tekuće i investicijsko održavanje - Centar za kulturu i informiranje »D. Novak« Ludbreg	59.500,00
R108	322	11	Uredski materijal i ostali materijalni rashodi-Gradska knjižnica i čitaonica »M.Kerstner« Ludbreg	12.000,00
R109	322	11	Materijal i dijelovi za tekuće i investicijsko održavanje-Gradska knjižnica i čitaonica »M. Kerstner« Ludbreg	2.000,00
R110	322	11, 49	Sitni inventar i auto gume - Gradska knjižnica i čitaonica »M. Kerstner« Ludbreg	4.500,00
R177	322		Službena, radna i zaštitna odjeća i obuća	0,00
R201	322		Uredski materijal i ostali materijalni rashodi - »Zeleno želimo«	0,00
R215	322		Uredski materijal i ostali materijalni rashodi - »Ecosmartcities«	0,00
R228	322		Uredski materijal i ostali materijalni rashodi - »Desco«	0,00
R243	322		Uredski materijal i ostali materijalni rashodi - »Happy bike«	0,00
R007	323	11	Usluge promidžbe i informiranja	85.000,00
R008	323	11	Zakupnine i najamnine za prijevozna sredstva	30.000,00
R020	323	11	Usluge tekućeg i investicijskog održavanja	200.000,00
R021	323	11	Usluge promidžbe i informiranja	3.000,00

u kunama

Pozicija	Konto	Izvori fin.	OPIS	Proračun za 2019.
R022	323	11	Komunalne usluge	30.000,00
R023	323	11	Ugovori o djelu - mjesni odbori	10.000,00
R029	323	46	Usl. tek. i inv. održ.- odvodnja atmosferskih voda	178.000,00
R030	323	46	usluge tekućeg i investicijskog održavanja - održ. čistoće koje se odnose na čišćenje javnih površina	40.000,00
R031	323	46	Usluge tekućeg i investicijskog održavanja - održavanje javnih površina	100.000,00
R032	323	46	Usluge tekućeg i investicijskog održavanja - održavanje nerazvrstanih cesta	318.750,00
R033	323	46	Usluge tekućeg i investicijskog održavanja - javna rasvjeta - održavanje	90.000,00
R046	323	11	Usluge telefona, pošte i prijevoza	130.000,00
R047	323	11	Komunalne usluge	38.000,00
R048	323	11	Zakupnine za zemljišta - Srpska pravoslavna crkva	3.000,00
R049	323	11, 46	Zakupnine i najamnine za građevinske objekte - (JPP škola, Lukom)	187.500,00
R050	323	11	Zakupnine i najamnine za opremu (server - fotokopirka, printeri)	60.000,00
R051	323	11	Zdravstvene i veterinarske usluge	35.000,00
R052	323	11	Intelektualne i osobne usluge	100.000,00
R053	323	11	Autorski honorari	50.000,00
R054	323	11	Ugovori o djelu	30.000,00
R055	323	11	Računalne usluge	115.000,00
R056	323	11	Ostale usluge	70.000,00
R070A11	323	47	Usluge telefona, pošte i prijevoza - vrtić »Radost« Ludbreg	9.700,00
R070A12	323	47	Usluge tekućeg i invest. održavanja - vrtić »Radost« Ludbreg	20.000,00
R070A13	323	47	Usluge promidžbe i informiranja - vrtić »Radost« Ludbreg	5.000,00
R070A14	323	11, 47	Komunalne usluge - vrtić »Radost« Ludbreg	28.300,00
R070A15	323	47	Zakupnine i najamnine (licence) - vrtić »Radost« Ludbreg	600,00
R070A16	323	47	Zdravstvene i veterinarske usluge- vrtić »Radost« Ludbreg	8.000,00
R070A17	323	47	Intelektualne usluge- vrtić »Radost« Ludbreg	8.000,00
R070A18	323	47	Računalne usluge - vrtić »Radost« Ludbreg	2.760,00
R070A19	323	47	Ostale usluge - vrtić »Radost« Ludbreg	800,00
R083	323	11	Komunalne usluge	10.000,00
R085	323	11, 44	Usluge tekućeg i investicijskog održavanja	50.000,00
R094	323	11, 48	Grafičke i tiskarske usluge, usluge kopiranja i uvezivanja i slično - Centar za kulturu i informiranje »D. Novak« Ludbreg	40.000,00
R096A	323	11	Ugovori o djelu - Gradska knjižnica i čitaonica »M. Kerstner« Ludbreg	24.503,00
R098	323	11, 48	Promidžbeni materijali - Centar za kulturu i informiranje »D. Novak« Ludbreg	137.500,00
R099	323	11	Zakupnine i najamnine za opremu - Centar za kulturu i informiranje »D. Novak« Ludbreg	150.000,00
R111	323	11, 49	Usluge telefona, pošte i prijevoza - Gradska knjižnica i čitaonica »M. Kerstner« Ludbreg	11.000,00
R112	323	11	Usluge tekućeg i investicijskog održavanja - Gradska knjižnica i čitaonica »M. Kerstner« Ludbreg	2.180,00
R113	323	11, 49	Usluge promidžbe i informiranja - Gradska knjižnica i čitaonica »M. Kerstner« Ludbreg	7.000,00
R114	323		Zdravstvene i veterinarske usluge - Gradska knjižnica i čitaonica »M. Kerstner« Ludbreg	0,00
R115	323	11, 49	Intelektualne i osobne usluge - Gradska knjižnica i čitaonica »M. Kerstner« Ludbreg	45.000,00
R116	323	11, 49	Računalne usluge - Gradska knjižnica i čitaonica »M. Kerstner« Ludbreg	9.500,00
R117	323	11, 49	Ostale usluge - Gradska knjižnica i čitaonica »M. Kerstner« Ludbreg	12.500,00
R127	323	11	Usluge promidžbe i informiranja	30.000,00
R128	323	11	Promidžbeni materijali	20.000,00
R129	323	11	Zakupnine i najamnine za opremu	136.000,00
R130	323	11	Usluge čuvanja imovine i osoba	15.000,00

u kunama

Pozicija	Konto	Izvori fin.	OPIS	Proračun za 2019.
R131	323	11	Ostale nespomenute usluge	10.000,00
R139A	323	11	Intelektualne usluge	20.000,00
R149	323	46	Usluge tekućeg i investicijskog održavanja - Lukom d.o.o. Ludbreg	1.739.000,00
R151	323	71	Usluge tekućeg i investicijskog održavanja - gradski objekti	630.000,00
R151A00	323	53, 71	Usluge tekućeg i investicijskog održavanja - Dječji vrtić »Radost« Ludbreg	429.600,00
R152	323	11	Deratizacija i dezinsekcija	100.000,00
R153	323	11	Ostale komunalne usluge - Hrvatske vode	40.000,00
R154	323	11	Veterinarske usluge	70.000,00
R155	323	11, 43	Laboratorijske usluge	40.000,00
R156	323	11, 41	Intelektualne i osobne usluge - geodetsko-katastarske usluge	200.000,00
R156A00	323	11, 53	Intelektualne i osobne usluge - Strategija prometa	320.000,00
R166	323	46	Naknada za energetsku uslugu	520.000,00
R169	323	50	Ostale nespomenute usluge	50.000,00
R179	323	11	Usluge tekućeg i investicijskog održavanja - Portal Grada i ostalo	190.000,00
R202	323		Usluge tekućeg i investicijskog održavanja - Zeleno želimo	0,00
R203	323	11, 50, 57	Usluge promidžbe i informiranja - »Zeleno želimo«	84.260,00
R204	323	11, 50, 57	Promidžbeni materijali - Zeleno želimo	7.400,00
R205	323		Zakupnine i najamnine - »Zeleno želimo«	0,00
R206	323		Intelektualne i osobne usluge - Zeleno želimo	0,00
R216	323		Usluge promidžbe i informiranja - »Ecosmartcities«	0,00
R217	323		Promidžbeni materijali - »Ecosmartcities«	0,00
R218	323	11, 50, 57	Intelektualne i osobne usluge - »Ecosmartcities«	113.220,00
R229	323	11, 50, 57	Usluge promidžbe i informiranja - »Desco«	13.800,00
R230	323		Promidžbeni materijali - »Desco«	0,00
R231	323	11, 50, 57	Zakupnine i najamnine - »Desco«	38.000,00
R232	323	11, 50, 57	Intelektualne i osobne usluge - »Desco«	68.300,00
R233	323		Računalne usluge	0,00
R233A00	323	11, 50, 57	Grafičke i tiskarske usluge - Desco	9.000,00
R244	323	11, 50, 57	Promidžbeni materijali	227.400,00
R245	323	11, 50, 57	Zakupnine i najamnine - »Happy bike«	7.000,00
R246	323	11, 50, 57	Intelektualne i osobne usluge -»Happy bike«	175.680,00
R250	323	57	Usluge promidžbe i informiranja - »Dvije i pol minute do ponoći«	3.000,00
R250A00	323	57	Intelektualne usluge - Happy bike	22.500,00
R253	323	57	Usluge promidžbe i informiranja - AR EDU	3.000,00
R254	323	57	Intelektualne i osobne usluge - AR EDU	5.000,00
R256	323	57	Usluge promidžbe i informiranja - Eco gardens in our kindergartens	5.000,00
R257	323	57	Ostale usluge - Eco gardens in our kindergartens	5.000,00
R001	324	11	Naknade troškova službenog puta	2.000,00
R002	324	11	Naknade ostalih troškova	2.000,00
R178	324	11	Naknade ostalih troškova - doprinosi i potpora za volontere	10.000,00
R003	329	11	Naknade članovima predstavničkih i izvršnih tijela i upravnih vijeća	180.000,00
R004	329	11	Reprezentacija	130.000,00
R005	329	11	Rashodi protokola (vijenci, cvijeće, svijeće i slično)	100.000,00
R006	329	11	Ostali nespomenuti rashodi poslovanja	40.000,00
R009	329	11	Članarine Savezu gradova i općina	14.000,00
R024	329	11	Reprezentacija Mjesni odbori	30.000,00
R025	329	11	Ostali nespomenuti rashodi poslovanja	5.000,00
R057	329	11	Premije osiguranja	100.000,00
R058	329	11	Pristojbe i naknade	50.000,00
R059	329	11	Novčana naknada poslodavca zbog nezapošljavanja osoba s inv.	13.000,00
R060	329	11	Ostali nespomenuti rashodi poslovanja	30.000,00
R070A20	329	47	Naknada za rad članovima upravnog vijeća - vrtić »Radost« Ludbreg	7.500,00
R070A21	329	47	Premije osiguranja - Dječji vrtić »Radost« Ludbreg	3.500,00

u kunama

Pozicija	Konto	Izvori fin.	OPIS	Proračun za 2019.
R070A22	329	47	Pristojbe i naknade- vrtić »Radost« Ludbreg	1.500,00
R070A23	329	47	Ostali nespomenuti rashodi poslovanja - vrtić »Radost« Ludbreg	5.000,00
R095	329	11, 48	Premije osiguranja - Centar za kulturu i informiranje »D. Novak« Ludbreg	4.500,00
R118	329	11	Premije osiguranja - Gradska knjižnica i čitaonica »M. Kerstner« Ludbreg	3.000,00
R119	329	11, 49	Reprezentacija - Gradska knjižnica i čitaonica »M. Kerstner« Ludbreg	5.500,00
R120	329	11, 49	Ostali nespomenuti rashodi poslovanja - Gradska knjižnica i čitaonica »M.Kerstner« Ludbreg	15.000,00
R157	329	11	Pristojbe i naknade	20.000,00
R207	329	11, 50, 57	Ostale pristojbe i naknade	18.972,00
R251	329	57	Reprezentacija - »Dvije i pol minute do ponoći«	6.000,00
	34		**Financijski rashodi**	**466.500,00**
R010	342	11	Kamate za primljene zajmove od ostalih financijskih institucija u javnom sektoru (HBOR)	150.000,00
R011	342	11	Kamate za primljene zajmove od ostalih tuzemnih financijskih institucija izvan javnog sektora (okvirni kredit)	20.000,00
R012	343	11	Zatezne kamate iz poslovnih odnosa	10.000,00
R061	343	11	Usluge banaka	25.000,00
R062	343	11	Usluge platnog prometa	60.000,00
R063	343	11	Ostale zatezne kamate	5.000,00
R064	343	11	Ostali nespomenuti financijski rashodi - (provizija Min. financija)	140.000,00
R070A24	343	47	Bankarske usluge i usluge platnog prometa - Dječji vrtić »Radost« Ludbreg	4.000,00
R095A00	343	48	Ostali financijski rashodi - Centar za kulturu i informiranje »D. Novak« Ludbreg	50.000,00
R121	343	11, 49	Ostali nespomenuti financijski rashodi - Gradska knjižnica i čitaonica »M. Kerstner« Ludbreg	2.500,00
	35		**Subvencije**	**1.149.000,00**
R078	351	11	Subvencije trgovačkim društvima u javnom sektoru	229.000,00
R084A	351	11	Subvencije trgovačkim društvima u javnom sektoru	30.000,00
R142	351	11	Subvencije trgovačkim društvima u javnom sektoru	70.000,00
R143	351	11	Subvencije trgovačkim društvima u javnom sektoru	35.000,00
R144	351	11	Subvencije trgovačkim društvima u javnom sektoru	28.000,00
R145	351	11	Subvencije trgovačkim društvima u javnom sektoru	15.000,00
R146	351	11	Subvencije trgovačkim društvima u javnom sektoru e-Varaždin	20.000,00
R147	351	11	Subvencije trgovačkim društvima u javnom sektoru - Srce TV	15.000,00
R147A00	351	11	Subvencije trgovačkim društvima - Financiranje Gradonačelnik.hr	24.000,00
R170	351	11	Subvencije trgovačkim društvima u javnom sektoru - LAG	18.000,00
R084	352	11	Subvencije trgovačkim društvima izvan javnog sektora	40.000,00
R171	352	11	Subvencije obrtnicima	100.000,00
R180	352	11	Subvencije trgovačkim društvima izvan javnog sektora	175.000,00
R182	352	11, 40	Subvencije poljoprivrednicima	350.000,00
	36		**Pomoći dane u inozemstvo i unutar općeg proračuna**	**2.111.292,00**
R219	361	57	Tekuće pomoći inozemnim vladama u EU ZALAEGERSZEG - »Ecosmartcities«	721.000,00
R234	361	57	Tekuće pomoći inozemnim vladama u EU - LETENYE - »Desco«	157.000,00
R258	361		Tekuće pomoći inozemnim vladama u EU - Eco gardens in our kindergartens - Detska gradina radost	0,00
R259	361		Tekuće pomoći inozemnim vladama u EU - Eco gardens in our kindergartens - CSEG -SDRUZENIE Tzentar za Ustoychivost i Ikonomichesko Razvitie	0,00

u kunama

Pozicija	Konto	Izvori fin.	OPIS	Proračun za 2019.
R260	361		Tekuće pomoći inozemnim vladama izvan EU - Eco gardens in our kindergartens - KJP Vodovod Kochani	0,00
R261	361		Tekuće pomoći inozemnim vladama izvan EU - Eco gardens in our kindergartens - JOUDG Pavlina Veljanova	0,00
R262	361		Tekuće pomoći inozemnim vladama izvan EU - Eco gardens in our kindergartens -LAG KOCHANI	0,00
R188	368	52	Kapitalne pomoći iz EU sredstava - HOTEL CRNKOVIĆ	859.292,00
R189	368	52	Kapitalne pomoći iz EU sredstava - LAG	105.000,00
R190	368	52	Kapitalne pomoći iz EU sredstava - TURISTIČKA ZAJEDNICA	215.000,00
R191	368	52	Kapitalne pomoći iz EU sredstava - HRVATSKI RESTAURATORSKI ZAVOD	40.800,00
R235	368	57	Tekuće pomoći gradskim proračunima temeljem prijenosa EU sredstava - PRELOG - »Desco«	13.200,00
R263	368		Tekuće pomoći prorač. koris. gradskim proraču. temeljem prije.EU sred.- Eco gardens in our kindergartens - Dj.vrtić »Radost« Ludbreg	0,00
R264	368		Tekuće pomoći izvan prorač. koris. gradskih i opć. proraču. temeljem prije. EU sred.- Eco gardens in our kindergartens -Lucera d.o.o. Ludbreg	0,00
	37		**Naknade građanima i kućanstvima na temelju osiguranja i druge naknade**	**740.000,00**
R133	372	11, 54, 71	Naknade građanima i kućanstvima u novcu	250.000,00
R134	372	11	Naknade građanima i kućanstvima u novcu	320.000,00
R135	372	11	Naknade građanima i kućanstvima u novcu	120.000,00
R158	372	11	Ostale naknade iz proračuna u novcu	50.000,00
	38		**Ostali rashodi**	**5.198.048,00**
R026	381	11	Tekuće donacije u novcu	130.000,00
R065	381	11	Tekuće donacije zakladama i fundacijama	30.000,00
R072	381		Tekuće donacije u novcu	0,00
R074	381	11	Tekuće donacije u novcu	816.000,00
R075	381	11	Tekuće donacije u novcu	1.104.000,00
R076	381	11	Tekuće donacije u novcu	20.000,00
R077	381	11	Tekuće donacije u novcu	140.000,00
R079	381	11	Ostale tekuće donacije	35.000,00
R080	381	11	Tekuće donacije u novcu	30.000,00
R081	381	11	Tekuće donacije sportskim društvima	750.000,00
R097	381	11	Tekuće donacije u novcu - Centar za kulturu i informiranje »D. Novak« Ludbreg	230.000,00
R100	381		Ostale tekuće donacije - tekući prijenosi nositeljima i organizatorima manifestacija	0,00
R124	381	11, 49, 58	Tekuće donacije u novcu - Gradska knjižnica i čitaonica »M. Kerstner« Ludbreg	94.058,00
R126	381	11	Tekuće donacije u novcu	20.000,00
R132	381	11	Tekuće donacije u novcu	115.000,00
R136	381	11	Tekuće donacije humanitarnim organizacijama - Crveni križ Ludbreg	177.018,00
R137	381	11	Ostale tekuće donacije	350.000,00
R138	381	11	Tekuće donacije u novcu	120.000,00
R139	381	46	Tekuće donacije u novcu	550.000,00
R140	381	11	Tekuće donacije u novcu	20.000,00
R141	381	11, 44	Tekuće donacije u novcu	316.972,00
R148	381	11	Ostale tekuće donacije	50.000,00
R013	383	11	Naknade za štete uzrokovane prirodnim katastrofama	50.000,00
R014	385	11	Nepredviđeni rashodi do visine proračunske pričuve	50.000,00
R073	386		Kapitalne pomoći trgovačkim društvima u javnom sektoru - Dječji vrtić »Radost«	0,00
R096	386		Kapitalne pomoći trgovačkim društvima u javnom sektoru- Centar za kulturu i informiranje »D. Novak« Ludbreg	0,00
R122	386		Kapitalne pomoći trgovačkim društvima u javnom sektoru- Gradska knjižnica i čitaonica »M. Kerstner« Ludbreg	0,00
R159	386	11	Kapitalne pomoći trgovačkim društvima u javnom sektoru- Lukom	0,00

u kunama

Pozicija	Konto	Izvori fin.	OPIS	Proračun za 2019.
	4		**RASHODI ZA NABAVU NEFINANCIJSKE IMOVINE**	**33.517.857,00**
	41		**Rashodi za nabavu neproizvedene dugotrajne imovine**	**105.000,00**
R160	411	71	Građevinsko zemljište	100.000,00
R066	412	71	Licence	5.000,00
	42		**Rashodi za nabavu proizvedene dugotrajne imovine**	**20.597.857,00**
R027	421	11	Ostali nespomenuti građevinski objekti	22.000,00
R070A25	421	11, 521, 531	Ostali građevinski objekti - vrtić »Radost«Ludbreg	3.125.857,00
R122A00	421	11	Poslovni objekti - Zgrade kulturnih institucija -Gradska knjižnica i čitaonica »M.Kerstner« Ludbreg	150.000,00
R161	421	11,44,45,52, 53, 71	Ceste	8.330.000,00
R162	421	71	Plinovod, vodovod, kanalizacija	50.000,00
R163	421	71	Energetski i komunikacijski vodovi	650.000,00
R165	421		Ostali nespomenuti građevinski objekti-reciklažno dvorište	0,00
R192	421	11, 50, 52, 53	Zgrade kulturnih institucija (kazališta, muzeji, galerije, domovi kulture, knjižnice i slično)	6.000.000,00
R247	421		Ceste, biciklističke staze »Happy bike«	0,00
R028	422	11	Oprema	35.000,00
R067	422	71	Uredska oprema i namještaj	50.000,00
R068	422	71	Komunikacijska oprema	10.000,00
R070A26	422	47	Uredska oprema i namještaj- vrtić »Radost« Ludbreg	6.000,00
R070A27	422	47	Komunikacijska oprema - vrtić »Radost« Ludbreg	5.000,00
R096A00	422	48	Oprema za održavanje i zaštitu - Centar za kulturu i informiranje »D. Novak« Ludbreg	50.000,00
R123	422	11	Uredska oprema i namještaj-Gradska knjižnica i čitaonica »M. Kerstner« Ludbreg	10.000,00
R164	422	71	Oprema - Dječja igrala	100.000,00
R193	422	11, 52, 53	Oprema - Arheološki park	716.000,00
R208	422		Oprema - Zeleno želimo	0,00
R220	422		Uredska oprema i namještaj - »Ecosmartcities«	0,00
R221	422		Oprema - »Ecosmartcities«	0,00
R236	422		Uredska oprema i namještaj - »Desco«	0,00
R248	422	11, 50, 57	Oprema-Happy bike	314.000,00
R125	424	11, 49, 58	Knjige-Gradska knjižnica i čitaonica »M. Kerstner« Ludbreg	102.000,00
R069	426	71	Ulaganja u računalne programe	40.000,00
R150	426	42, 71	Dokumenti prostornog uređenja (projekti, prostorni planovi i sl.)	300.000,00
R150A00	426	11, 53	Dokumenti prostornog uređenja (projekti,prostorni planovi i sl.) - Gradska knjižnica i čitaonica »M.Kerstener«	319.000,00
R167	426	71	Dokumenti prostornog uređenja (projekti, prostorni planovi i sl.)	100.000,00
R194	426	11, 52, 53	Ulaganja u računalne programe - Arheološki park	113.000,00
	45		**Rashodi za dodatna ulaganja na nefinancijskoj imovini**	**12.815.000,00**
R096A01	451	11, 522	Dodatna ulaganja na građevinskim objektima - Centar za kulturu i informiranje »D. Novak« Ludbreg	3.500.000,00
R164A00	451	71	Dodatna ulaganja na građevinskim objektima - vatrogasni dom rekonstrukcija krovišta	165.000,00
R181	451		Dodatna ulaganja na građevinskim objektima - poduzetnički inkubator	0,00
R168	452		Dodatna ulaganja na postrojenjima i opremi	0,00
R164A01	454	11, 52	Dodatna ulaganja za ostalu nefinancijsku imovinu - groblje Ludbreg	9.150.000,00
	5		**IZDACI ZA FINANCIJSKU IMOVINU I OTPLATE ZAJMOVA**	**1.350.000,00**
	54		**Izdaci za otplatu glavnice primljenih kredita i zajmova**	**1.350.000,00**
R015	544		Otplata glavnice primljenih kredita od tuzemnih kreditnih institucija izvan javnog sektora - kratkoročnih	0,00
R016	544	11, 56	Otplata glav. prim. zajmova od ostalih tuz. finan. institucija izvan jav. sektora - dugoročnih -Školska sportska dvorana - HBOR	1.350.000,00

II. POSEBNI DIO

Članak 3.

Rashodi i izdaci u iznosu od 62.179.131,00 kuna iskazani prema organizacijskoj, programskoj, funkcijskoj, ekonomskoj, lokacijskoj klasifikaciji i izvorima financiranja raspoređuju se po nositeljima, korisnicima i posebnim namjenama kako slijedi:

u kunama

Pozicija	Konto	Funkcija	Izvori fin.	O P I S	Proračun za 2019.
				UKUPNO RASHODI / IZDACI:	**62.179.131,00**
				Razdjel: 001 - PREDSTAVNIČKA I IZVRŠNA TIJELA GRADA I MJESNE SAMOUPRAVE	**3.769.750,00**
				Glava: 01 - GRADSKO VIJEĆE	**2.213.000,00**
				Glavni program: P01 - JAVNA UPRAVA I ADMINISTRACIJA	**2.213.000,00**
				Program: 1001 - FINANCIRANJE REDOVNE DJELATNOSTI	2.213.000,00
				Aktivnost: A100001 - Redovna djelatnost - Gradsko vijeće	***454.000,00***
	3			RASHODI POSLOVANJA	454.000,00
	32			Materijalni rashodi	454.000,00
R 001	324	0111	11	Naknade troškova službenog puta	2.000,00
R 002	324	0111	11	Naknade ostalih troškova	2.000,00
R 003	329	0111	11	Naknade članovima predstavničkih i izvršnih tijela i upravnih vijeća	180.000,00
R 004	329	0111	11	Reprezentacija	130.000,00
R 005	329	0111	11	Rashodi protokola (vijenci, cvijeće, svijeće i slično)	100.000,00
R 006	329	0111	11	Ostali nespomenuti rashodi poslovanja	40.000,00
				Aktivnost: A100002 - Financijski rashodi	***1.759.000,00***
	3			RASHODI POSLOVANJA	409.000,00
	32			Materijalni rashodi	129.000,00
R 007	323	0111	11	Usluge promidžbe i informiranja	85.000,00
R 008	323	0111	11	Zakupnine i najamnine za prijevozna sredstva	30.000,00
R 009	329	0111	11	Članarine Savezu gradova i općina	14.000,00
	34			Financijski rashodi	180.000,00
R 010	342	0111	11	Kamate za primljene zajmove od ostalih financijskih institucija u javnom sektoru (HBOR)	150.000,00
R 011	342	0111	11	Kamate za primljene zajmove od ostalih tuzemnih financijskih institucija izvan javnog sektora (okvirni kredit)	20.000,00
R 012	343	0111	11	Zatezne kamate iz poslovnih odnosa	10.000,00
	38			Ostali rashodi	100.000,00
R 013	383	0111	11	Naknade za štete uzrokovane prirodnim katastrofama	50.000,00
R 014	385	0111	11	Nepredviđeni rashodi do visine proračunske pričuve	50.000,00
	5			IZDACI ZA FINANCIJSKU IMOVINU I OTPLATE ZAJMOVA	1.350.000,00
	54			Izdaci za otplatu glavnice primljenih kredita i zajmova	1.350.000,00
R 015	544	0111		Otplata glavnice primljenih kredita od tuzemnih kreditnih institucija izvan javnog sektora - kratkoročnih	0,00
R 016	544	0111	11, 56	Otplata glav. prim. zajmova od ostalih tuz. finan. institucija izvan jav. sektora - dugoročnih -Školska sportska dvorana - HBOR	1.350.000,00
				Glava: 02 - MJESNI ODBORI	**1.556.750,00**
				Glavni program: P02 - MJESNI ODBORI	**1.556.750,00**
				Program: 1002 - MJESNA SAMOUPRAVA	1.556.750,00
				Aktivnost: A100003 - Redovna djelatnost mjesni odbori	***830.000,00***

u kunama

Pozicija	Konto	Funkcija	Izvori fin.	O P I S	Proračun za 2019.
	3			RASHODI POSLOVANJA	773.000,00
	32			Materijalni rashodi	643.000,00
R 017	322	0111	11	Energija	100.000,00
R 018	322	0111	46	Električna energija - javna rasvjeta	250.000,00
R 019	322	0111	11	Sitni inventar MO	15.000,00
R 020	323	0111	11	Usluge tekućeg i investicijskog održavanja	200.000,00
R 021	323	0111	11	Usluge promidžbe i informiranja	3.000,00
R 022	323	0111	11	Komunalne usluge	30.000,00
R 023	323	0111	11	Ugovori o djelu - mjesni odbori	10.000,00
R 024	329	0111	11	Reprezentacija mjesni odbori	30.000,00
R 025	329	0111	11	Ostali nespomenuti rashodi poslovanja	5.000,00
	38			Ostali rashodi	130.000,00
R 026	381	0111	11	Tekuće donacije u novcu	130.000,00
	4			RASHODI ZA NABAVU NEFINANCIJSKE IMOVINE	57.000,00
	42			Rashodi za nabavu proizvedene dugotrajne imovine	57.000,00
R 027	421	0111	11	Ostali nespomenuti građevinski objekti	22.000,00
R 028	422	0111	11	Oprema	35.000,00
				Aktivnost: A100057 - Održavanje komunalne infrastrukture u VMO	***726.750,00***
	3			RASHODI POSLOVANJA	726.750,00
	32			Materijalni rashodi	726.750,00
R 029	323	0620	46	Usl. tek. i inv. održ.- odvodnja atmosferskih voda	178.000,00
R 030	323	0620	46	Usluge tekućeg i investicijskog održavanja - održ. čistoće koje se odnose na čišćenje javnih površina	40.000,00
R 031	323	0620	46	Usluge tekućeg i investicijskog održavanja - održavanje javnih površina	100.000,00
R 032	323	0620	46	Usluge tekućeg i investicijskog održavanja - održavanje nerazvrstanih cesta	318.750,00
R 033	323	0620	46	Usluge tekućeg i investicijskog održavanja - javna rasvjeta - održavanje	90.000,00
				Razdjel: 002 - ODSJEK ZA PRORAČUN I FINANCIJE	**4.951.300,00**
				Glava: 01 - FINANCIJSKI POSLOVI	**4.951.300,00**
				Glavni program: P03 - FINANCIRANJE OSNOVNIH AKTIVNOSTI	**4.951.300,00**
				Program: 1003 - FINANCIRANJE OSNOVNIH AKTIVNOSTI	4.951.300,00
				Aktivnost: A100004 - Redovna djelatnost upravnog odjela	***3.139.800,00***
	3			RASHODI POSLOVANJA	3.139.800,00
	31			Rashodi za zaposlene	2.829.800,00
R 034	311	0131	11	Plaće za redovan rad	2.320.000,00
R 035	311	0131	11	Plaće u naravi	15.000,00
R 036	312	0131	11	Ostali rashodi za zaposlene	113.000,00
R 037	313	0131	11	Doprinosi za obvezno zdravstveno osiguranje	381.800,00
R 038	313	0131		Doprinos za obvezno zdravstveno osiguranje zaštite zdravlja na radu	0,00
R 039	313	0131		Doprinosi za obvezno osiguranje u slučaju nezaposlenosti	0,00
	32			Materijalni rashodi	310.000,00
R 040	321	0131	11	Službena putovanja	120.000,00
R 041	321	0131	11	Naknade za prijevoz, za rad na terenu i odvojeni život	120.000,00
R 042	321	0131	11	Stručno usavršavanje zaposlenika	70.000,00
				Aktivnost: A100005 - Ostali rashodi	***1.446.500,00***
	3			RASHODI POSLOVANJA	1.446.500,00
	32			Materijalni rashodi	1.446.500,00

u kunama

Pozicija	Konto	Funkcija	Izvori fin.	OPIS	Proračun za 2019.
R 043	322	0131	11	Uredski materijal i ostali materijalni rashodi	160.000,00
R 044	322	0131	11	Energija	250.000,00
R 045	322	0131	11	Sitni inventar i auto gume	25.000,00
R 046	323	0131	11	Usluge telefona, pošte i prijevoza	130.000,00
R 047	323	0131	11	Komunalne usluge	38.000,00
R 048	323	0131	11	Zakupnine za zemljišta - Srpska pravoslavna crkva	3.000,00
R 049	323	0131	11, 46	Zakupnine i najamnine za građevinske objekte - (JPP škola, Lukom)	187.500,00
R 050	323	0131	11	Zakupnine i najamnine za opremu (server - fotokopirka, printeri)	60.000,00
R 051	323	0131	11	Zdravstvene i veterinarske usluge	35.000,00
R 052	323	0131	11	Intelektualne i osobne usluge	100.000,00
R 053	323	0131	11	Autorski honorari	50.000,00
R 054	323	0131	11	Ugovori o djelu	30.000,00
R 055	323	0131	11	Računalne usluge	115.000,00
R 056	323	0131	11	Ostale usluge	70.000,00
R 057	329	0131	11	Premije osiguranja	100.000,00
R 058	329	0131	11	Pristojbe i naknade	50.000,00
R 059	329	0131	11	Novčana naknada poslodavca zbog nezapošljavanja osoba s inv.	13.000,00
R 060	329	0131	11	Ostali nespomenuti rashodi poslovanja	30.000,00
				Aktivnost: A100006 - Financijski rashodi	***260.000,00***
	3			RASHODI POSLOVANJA	260.000,00
	34			Financijski rashodi	230.000,00
R 061	343	0131	11	Usluge banaka	25.000,00
R 062	343	0131	11	Usluge platnog prometa	60.000,00
R 063	343	0131	11	Ostale zatezne kamate	5.000,00
R 064	343	0131	11	Ostali nespomenuti financijski rashodi - (provizija Min. financija)	140.000,00
	38			Ostali rashodi	30.000,00
R 065	381	0131	11	Tekuće donacije zakladama i fundacijama	30.000,00
				Aktivnost: A100007 - Nabava nefinancijske imovine	***105.000,00***
	4			RASHODI ZA NABAVU NEFINANCIJSKE IMOVINE	105.000,00
	41			Rashodi za nabavu neproizvedene dugotrajne imovine	5.000,00
R 066	412	0131	71	Licence	5.000,00
	42			Rashodi za nabavu proizvedene dugotrajne imovine	100.000,00
R 067	422	0131	71	Uredska oprema i namještaj	50.000,00
R 068	422	0131	71	Komunikacijska oprema	10.000,00
R 069	426	0131	71	Ulaganja u računalne programe	40.000,00
				Razdjel: 003 - ODSJEK ZA DRUŠTVENE DJELATNOSTI I OPĆE POSLOVE	**18.425.502,00**
				Glava: 01 - JAVNE POTREBE IZ OBLASTI PREDŠKOLSKOG ODGOJA I PROSVJETE	**8.133.957,00**
				Glavni program: P05 - PREDŠKOLSKI ODGOJ I PROSVJETA	**8.133.957,00**
				Program: 1006 - PREDŠKOLSKI ODGOJ I PROSVJETA	8.133.957,00
				Aktivnost: A100010 - Sufinanciranje boravka djece - Dječji vrtić »Radost« Ludbreg	***5.759.957,00***
	3			RASHODI POSLOVANJA	2.623.100,00
	31			Rashodi za zaposlene	2.011.470,00
R 070	311	0911	11, 47	Plaće za redovan rad - vrtić »Radost« Ludbreg	1.672.500,00

u kunama

Pozicija	Konto	Funkcija	Izvori fin.	OPIS	Proračun za 2019.
R 070A00	312	0911	47	Ostali rashodi za zaposlene - vrtić »Radost« Ludbreg	63.000,00
R 070A01	313	0911	11, 47	Doprinos za zdravstveno osiguranje - vrtić »Radost« Ludbreg	275.970,00
	32			Materijalni rashodi	607.630,00
R 070A02	321	0911	47	Službena putovanja - vrtić »Radost« Ludbreg	4.000,00
R 070A03	321	0911	47	Naknada za prijevoz, za rad na terenu i odvojeni život - vrtić »Radost« Ludbreg	93.000,00
R 070A04	321	0911	47	Strčno usavršanje zaposlenika - vrtić »Radost« Ludbreg	5.000,00
R 070A05	322	0911	11, 47	Uredski materijal i ostali materijalni rashodi - vrtić »Radost« Ludbreg	101.800,00
R 070A06	322	0911	11, 47, 55	Materijal i sirovine - vrtić »Radost« Ludbreg	207.670,00
R 070A07	322	0911	11, 47	Energija - vrtić »Radost« Ludbreg	66.000,00
R 070A08	322	0911	47	Materijal i dijelovi za tekuće i inv.održavanje - vrtić »Radost« Ludbreg	2.000,00
R 070A09	322	0911	47	Sitni inventar i auto gume - vrtić »Radost« Ludbreg	14.000,00
R 070A10	322	0911	47	Službena, radna i zaštitna odjeća i obuća - vrtić »Radost« Ludbreg	13.500,00
R 071	322	0911		Rashodi za materijal i energiju	0,00
R 070A11	323	0911	47	Usluge telefona, pošte i prijevoza - vrtić »Radost« Ludbreg	9.700,00
R 070A12	323	0911	47	Usluge tekućeg i invest. održavanja - vrtić »Radost« Ludbreg	20.000,00
R 070A13	323	0911	47	Usluge promidžbe i informiranja - vrtić »Radost« Ludbreg	5.000,00
R 070A14	323	0911	11, 47	Komunalne usluge - vrtić »Radost« Ludbreg	28.300,00
R 070A15	323	0911	47	Zakupnine i najamnine (licence) - vrtić »Radost« Ludbreg	600,00
R 070A16	323	0911	47	Zdravstvene i veterinarske usluge - vrtić »Radost« Ludbreg	8.000,00
R 070A17	323	0911	47	Intelektualne usluge - vrtić »Radost« Ludbreg	8.000,00
R 070A18	323	0911	47	Računalne usluge - vrtić »Radost« Ludbreg	2.760,00
R 070A19	323	0911	47	Ostale usluge - vrtić »Radost« Ludbreg	800,00
R 070A20	329	0911	47	Naknada za rad članovima upravnog vijeća - vrtić »Radost« Ludbreg	7.500,00
R 070A21	329	0911	47	Premije osiguranja - vrtić »Radost« Ludbreg	3.500,00
R 070A22	329	0911	47	Pristojbe i naknade - vrtić »Radost« Ludbreg	1.500,00
R 070A23	329	0911	47	Ostali nespomenuti rashodi poslovanja - vrtić »Radost« Ludbreg	5.000,00
	34			Financijski rashodi	4.000,00
R 070A24	343	0911	47	Bankarske usluge i usluge platnog prometa - vrtić »Radost« Ludbreg	4.000,00
	38			Ostali rashodi	0,00
R 072	381	0911		Tekuće donacije u novcu	0,00
R 073	386	0911		Kapitalne pomoći trgovačkim društvima u javnom sektoru - vrtić »Radost«	0,00
	4			RASHODI ZA NABAVU NEFINANCIJSKE IMOVINE	3.136.857,00
	42			Rashodi za nabavu proizvedene dugotrajne imovine	3.136.857,00
R 070A25	421	0911	11, 521, 531	Ostali građevinski objekti - vrtić »Radost« Ludbreg	3.125.857,00
R 070A26	422	0911	47	Uredska oprema i namještaj - vrtić »Radost« Ludbreg	6.000,00
R 070A27	422	0911	47	Komunikacijska oprema - vrtić »Radost« Ludbreg	5.000,00

u kunama

Pozicija	Konto	Funkcija	Izvori fin.	OPIS	Proračun za 2019.
				Aktivnost: A100012 - Sufinanciranje boravka djece - Dječji vrtić »Iskrica«	***816.000,00***
	3			RASHODI POSLOVANJA	816.000,00
	38			Ostali rashodi	816.000,00
R 074	381	0911	11	Tekuće donacije u novcu	816.000,00
				Aktivnost: A100013 - Sufinancirnje boravka djece - Dječji vrtić »Smjehuljica«	***1.104.000,00***
	3			RASHODI POSLOVANJA	1.104.000,00
	38			Ostali rashodi	1.104.000,00
R 075	381	0911	11	Tekuće donacije u novcu	1.104.000,00
				Aktivnost: A100014 - Sufinanciranje boravka djece slabijeg imovnog stanja u dječjim vrtićima	***20.000,00***
	3			RASHODI POSLOVANJA	20.000,00
	38			Ostali rashodi	20.000,00
R 076	381	0911	11	Tekuće donacije u novcu	20.000,00
				Aktivnost: A100015 - Sufinanciranje prijevoza učenika	***140.000,00***
	3			RASHODI POSLOVANJA	140.000,00
	38			Ostali rashodi	140.000,00
R 077	381	0912	11	Tekuće donacije u novcu	140.000,00
				Aktivnost: A100016 - Sufinanciranje osnovne i srednje škole (prehrana, natjecanje, šport, mala škola i informiranje)	***229.000,00***
	3			RASHODI POSLOVANJA	229.000,00
	35			Subvencije	229.000,00
R 078	351	0912	11	Subvencije trgovačkim društvima u javnom sektoru	229.000,00
				Aktivnost: A100017 - Donacije - Srednja škola Ludbreg	***35.000,00***
	3			RASHODI POSLOVANJA	35.000,00
	38			Ostali rashodi	35.000,00
R 079	381	0921	11	Ostale tekuće donacije	35.000,00
				Aktivnost: A100075 - Sufinanciranje edukacije i programa u dječjim vrtićima	***30.000,00***
	3			RASHODI POSLOVANJA	30.000,00
	38			Ostali rashodi	30.000,00
R 080	381	0911	11	Tekuće donacije u novcu	30.000,00
				Glava: 02 - JAVNE POTREBE IZ OBLASTI SPORTA	**890.000,00**
				Glavni program: P06 - JAVNE POTREBE U SPORTU	**890.000,00**
				Program: 1007 - JAVNE POTREBE U ŠPORTU	890.000,00
				Aktivnost: A100018 - Redovna djelatnost Zajednice športskih udruga	***750.000,00***
	3			RASHODI POSLOVANJA	750.000,00
	38			Ostali rashodi	750.000,00
R 081	381	0810	11	Tekuće donacije sportskim društvima	750.000,00
				Aktivnost: A100019 - Stadion NK »Podravina« - energenti i komunalne usluge	***70.000,00***
	3			RASHODI POSLOVANJA	70.000,00
	32			Materijalni rashodi	70.000,00
R 082	322	0810	11	Energija	60.000,00
R 083	323	0810	11	Komunalne usluge	10.000,00

u kunama

Pozicija	Konto	Funkcija	Izvori fin.	OPIS	Proračun za 2019.
				Aktivnost: A100070 - Dodatni programi u sportu (Kretanje je život, Rekreativni sport za djecu, medijsko praćenje sporta)	***70.000,00***
	3			RASHODI POSLOVANJA	70.000,00
	35			Subvencije	70.000,00
R 084A	351	0810	11	Subvencije trgovačkim društvima u javnom sektoru	30.000,00
R 084	352	0810	11	Subvencije trgovačkim društvima izvan javnog sektora	40.000,00
				Glava: 03 - JAVNE POTREBE IZ OBLASTI ZAŠTITE SPOMENIKA KULTURE I ARHEOLOŠKIH NALAZA	**50.000,00**
				Glavni program: P07 - ZAŠTITA SPOMENIKA KULTURE I ARHEOLOŠKIH NALAZA	**50.000,00**
				Program: 1008 - ZAŠTITA SPOMENIKA KULTURE I ARHEOLOŠKIH NALAZA	50.000,00
				Aktivnost: A100020 - Zaštita spomenika kulture i arheoloških nalaza	***50.000,00***
	3			RASHODI POSLOVANJA	50.000,00
	32			Materijalni rashodi	50.000,00
R 085	323	0860	11, 44	Usluge tekućeg i investicijskog održavanja	50.000,00
				Glava: 04 - JAVNE POTREBE IZ OBLASTI KULTURE	**6.524.555,00**
				Glavni program: P08 - JAVNE POTREBE IZ OBLASTI KULTURE	**6.524.555,00**
				Program: 1009 - CENTAR ZA KULTURU I INFORMIRANJE »DRAGUTIN NOVAK« LUDBREG	5.515.985,00
				Aktivnost: A100021 - Redovna djelatnost Centar za kulturu i informiranje »D. Novak« Ludbreg	***4.998.485,00***
	3			RASHODI POSLOVANJA	1.448.485,00
	31			Rashodi za zaposlene	1.148.455,00
R 086	311	0820	11, 48	Plaće za redovan rad - Centar za kulturu i informiranje »D. Novak« Ludbreg	968.455,00
R 087	312	0820	11	Ostali rashodi za zaposlene - Centar za kulturu i informiranje »D. Novak« Ludbreg	24.900,00
R 088	313	0820	11, 48	Doprinosi za obvezno zdravstveno osiguranje - Centar za kulturu i informiranje »D. Novak« Ludbreg	155.100,00
R 089	313	0820		Doprinosi za obvezno osiguranje u slučaju nezaposlenosti - Centar za kulturu i informiranje »D. Novak« Ludbreg	0,00
	32			Materijalni rashodi	250.030,00
R 089A00	321	0820	48	Službena putovanja - Centar za kulturu i informiranje »D. Novak« Ludbreg	2.000,00
R 090	321	0820	11	Naknade za prijevoz, za rad na terenu i odvojeni život - Centar za kulturu i informiranje »D. Novak« Ludbreg	41.500,00
R 091	322	0820	11, 48	Materijal i sredstva za čišćenje i održavanje - Centar za kulturu i informiranje »D. Novak« Ludbreg	22.530,00
R 092	322	0820	11	Energija - Centar za kulturu i informiranje »D. Novak« Ludbreg	80.000,00
R 093	322	0820	11, 48	Materijal i dijelovi za tekuće i investicijsko održavanje - Centar za kulturu i informiranje »D. Novak« Ludbreg	59.500,00
R 094	323	0820	11, 48	Grafičke i tiskarske usluge, usluge kopiranja i uvezivanja i slično - Centar za kulturu i informiranje »D. Novak« Ludbreg	40.000,00
R 095	329	0820	11, 48	Premije osiguranja - Centar za kulturu i informiranje »D. Novak« Ludbreg	4.500,00

u kunama

Pozicija	Konto	Funkcija	Izvori fin.	OPIS	Proračun za 2019.
	34			Financijski rashodi	50.000,00
R 095A00	343	0820	48	Ostali financijski rashodi - Centar za kulturu i informiranje »D. Novak« Ludbreg	50.000,00
	38			Ostali rashodi	0,00
R 096	386	0820		Kapitalne pomoći trgovačkim društvima u javnom sektoru - Centar za kulturu i informiranje »D. Novak« Ludbreg	0,00
	4			RASHODI ZA NABAVU NEFINANCIJSKE IMOVINE	3.550.000,00
	42			Rashodi za nabavu proizvedene dugotrajne imovine	50.000,00
R 096A00	422	0820	48	Oprema za održavanje i zaštitu - Centar za kulturu i informiranje »D. Novak« Ludbreg	50.000,00
	45			Rashodi za dodatna ulaganja na nefinancijskoj imovini	3.500.000,00
R 096A01	451	0820	11, 522	Dodatna ulaganja na građevinskim objektima - Centar za kulturu i informiranje »D. Novak« Ludbreg	3.500.000,00
				Aktivnost: A100022 - Centar za kulturu i informiranje »D. Novak« Ludbreg - programi	***230.000,00***
	3			RASHODI POSLOVANJA	230.000,00
	38			Ostali rashodi	230.000,00
R 097	381	0820	11	Tekuće donacije u novcu - Centar za kulturu i informiranje »D. Novak« Ludbreg	230.000,00
				Aktivnost: A100064 - Financiranje troškova materijala za manifestacije	***137.500,00***
	3			RASHODI POSLOVANJA	137.500,00
	32			Materijalni rashodi	137.500,00
R 098	323	0473	11, 48	Promidžbeni materijali - Centar za kulturu i informiranje »D. Novak« Ludbreg	137.500,00
				Aktivnost: A100076 - Financiranje troškova manifestacija	***150.000,00***
	3			RASHODI POSLOVANJA	150.000,00
	32			Materijalni rashodi	150.000,00
R 099	323	0820	11	Zakupnine i najamnine za opremu - Centar za kulturu i informiranje »D. Novak« Ludbreg	150.000,00
	38			Ostali rashodi	0,00
R 100	381	0820		Ostale tekuće donacije - tekući prijenosi nositeljima i organizatorima manifestacija	0,00
				Program: 1010 - GRADSKA KNJIŽNICA I ČITAONICA »M. KERSTNER« LUDBREG	988.570,00
				Aktivnost: A100023 - Redovna djelatnost Gradska knjižnica i čitaonica »Mladen Kerstner« Ludbreg	***792.512,00***
	3			RASHODI POSLOVANJA	632.512,00
	31			Rashodi za zaposlene	439.417,00
R 101	311	0820	11	Plaće za redovan rad - Gradska knjižnica i čitaonica »M. Kerstner« Ludbreg	367.053,00
R 102	312	0820	11	Ostali rashodi za zaposlene - Gradska knjižnica i čitaonica »M. Kerstner« Ludbreg	11.800,00
R 103	313	0820	11	Doprinosi za obvezno zdravstveno osiguranje - Gradska knjižnica i čitaonica »M. Kerstner« Ludbreg	60.564,00
R 104	313	0820		Doprinosi za obvezno osiguranje u slučaju nezaposlenosti - Gradska knjižnica i čitaonica »M. Kerstner« Ludbreg	0,00

u kunama

Pozicija	Konto	Funkcija	Izvori fin.	OPIS	Proračun za 2019.
	32			Materijalni rashodi	190.595,00
R 105	321	0820	11, 49	Službena putovanja - Gradska knjižnica i čitaonica »M. Kerstner« Ludbreg	10.000,00
R 106	321	0820	11	Naknade za prijevoz, za rad na terenu i odvojeni život - Gradska knjižnica i čitaonica »M. Kerstner« Ludbreg	24.912,00
R 107	321	0820	11, 49	Stručno usavršavanje zaposlenika - Gradska knjižnica i čitaonica »M. Kerstner« Ludbreg	2.000,00
R 108	322	0820	11	Uredski materijal i ostali materijalni rashodi - Gradska knjižnica i čitaonica »M. Kerstner« Ludbreg	12.000,00
R 109	322	0820	11	Materijal i dijelovi za tekuće i investicijsko održavanje - Gradska knjižnica i čitaonica »M. Kerstner« Ludbreg	2.000,00
R 110	322	0820	11, 49	Sitni inventar i auto gume - Gradska knjižnica i čitaonica »M. Kerstner« Ludbreg	4.500,00
R 096A	323	0820	11	Ugovori o djelu - Gradska knjižnica i čitaonica »M. Kerstner« Ludbreg	24.503,00
R 111	323	0820	11, 49	Usluge telefona, pošte i prijevoza - Gradska knjižnica i čitaonica »M. Kerstner« Ludbreg	11.000,00
R 112	323	0820	11	Usluge tekućeg i investicijskog održavanja - Gradska knjižnica i čitaonica »M. Kerstner« Ludbreg	2.180,00
R 113	323	0820	11, 49	Usluge promidžbe i informiranja - Gradska knjižnica i čitaonica »M. Kerstner« Ludbreg	7.000,00
R 114	323	0820		Zdravstvene i veterinarske usluge - Gradska knjižnica i čitaonica »M. Kerstner« Ludbreg	0,00
R 115	323	0820	11, 49	Intelektualne i osobne usluge - Gradska knjižnica i čitaonica »M. Kerstner« Ludbreg	45.000,00
R 116	323	0820	11, 49	Računalne usluge - Gradska knjižnica i čitaonica »M. Kerstner« Ludbreg	9.500,00
R 117	323	0820	11, 49	Ostale usluge - Gradska knjižnica i čitaonica »M. Kerstner« Ludbreg	12.500,00
R 118	329	0820	11	Premije osiguranja - Gradska knjižnica i čitaonica »M. Kerstner« Ludbreg	3.000,00
R 119	329	0820	11, 49	Reprezentacija - Gradska knjižnica i čitaonica »M. Kerstner« Ludbreg	5.500,00
R 120	329	0820	11, 49	Ostali nespomenuti rashodi poslovanja - Gradska knjižnica i čitaonica »M. Kerstner« Ludbreg	15.000,00
	34			Financijski rashodi	2.500,00
R 121	343	0820	11, 49	Ostali nespomenuti financijski rashodi - Gradska knjižnica i čitaonica »M. Kerstner« Ludbreg	2.500,00
	38			Ostali rashodi	0,00
R 122	386	0820		Kapitalne pomoći trgovačkim društvima u javnom sektoru - Gradska knjižnica i čitaonica »M. Kerstner« Ludbreg	0,00
	4			RASHODI ZA NABAVU NEFINANCIJSKE IMOVINE	160.000,00
	42			Rashodi za nabavu proizvedene dugotrajne imovine	160.000,00
R 122A00	421	0820	11	Poslovni objekti - Zgrade kulturnih institucija - Gradska knjižnica i čitaonica »M. Kerstner« Ludbreg	150.000,00
R 123	422	0820	11	Uredska oprema i namještaj - Gradska knjižnica i čitaonica »M. Kerstner« Ludbreg	10.000,00
				Aktivnost: A100024 - Gradska knjižnica i čitaonica »Mladen Kerstner« Ludbreg - programi	***196.058,00***
	3			RASHODI POSLOVANJA	94.058,00
	38			Ostali rashodi	94.058,00
R 124	381	0820	11, 49, 58	Tekuće donacije u novcu - Gradska knjižnica i čitaonica »M. Kerstner« Ludbreg	94.058,00

u kunama

Pozicija	Konto	Funkcija	Izvori fin.	OPIS	Proračun za 2019.
	4			RASHODI ZA NABAVU NEFINANCIJSKE IMOVINE	102.000,00
	42			Rashodi za nabavu proizvedene dugotrajne imovine	102.000,00
R 125	424	0820	11, 49, 58	Knjige - Gradska knjižnica i čitaonica »M. Kerstner« Ludbreg	102.000,00
				Program: 1012 - SUFINANCIRANJE KULTURNO UMJETNIČKIH DOGAĐANJA	20.000,00
				Aktivnost: A100026 - Koncertni ured Varaždin	***20.000,00***
	3			RASHODI POSLOVANJA	20.000,00
	38			Ostali rashodi	20.000,00
R 126	381	0820	11	Tekuće donacije u novcu	20.000,00
				Glava: 05 - PROMIDŽBA I OSTALI TROŠKOVI JAVNIH MANIFESTACIJA I DR.	**326.000,00**
				Glavni program: P09 - PROMIDŽBA I OSTALI TROŠKOVI JAVNIH MANIFESTACIJA	**326.000,00**
				Program: 1014 - PROMIDŽBA I OSTALI TROŠKOVI JAVNIH MANIFESTACIJA	326.000,00
				Aktivnost: A100028 - Financiranje promidžbe i ostalih troškova javnih manifestacija	***326.000,00***
	3			RASHODI POSLOVANJA	326.000,00
	32			Materijalni rashodi	211.000,00
R 127	323	0820	11	Usluge promidžbe i informiranja	30.000,00
R 128	323	0820	11	Promidžbeni materijali	20.000,00
R 129	323	0820	11	Zakupnine i najamnine za opremu	136.000,00
R 130	323	0820	11	Usluge čuvanja imovine i osoba	15.000,00
R 131	323	0820	11	Ostale nespomenute usluge	10.000,00
	38			Ostali rashodi	115.000,00
R 132	381	0820	11	Tekuće donacije u novcu	115.000,00
				Glava: 06 - JAVNE POTREBE IZ SOCIJALNE SKRBI	**690.000,00**
				Glavni program: P10 - JAVNE POTREBE IZ SOCIJALNE SKRBI	**690.000,00**
				Program: 1015 - SOCIJALNA SKRB	690.000,00
				Aktivnost: A100029 - Novčane pomoći sukladno Zakonu socijalne skrbi	***250.000,00***
	3			RASHODI POSLOVANJA	250.000,00
	37			Naknade građanima i kućanstvima na temelju osiguranja i druge naknade	250.000,00
R 133	372	1070	11, 54, 71	Naknade građanima i kućanstvima u novcu	250.000,00
				Aktivnost: A100030 - Stipendije i pomoći učenicima i studentima	***320.000,00***
	3			RASHODI POSLOVANJA	320.000,00
	37			Naknade građanima i kućanstvima na temelju osiguranja i druge naknade	320.000,00
R 134	372	0980	11	Naknade građanima i kućanstvima u novcu	320.000,00
				Aktivnost: A100031 - Naknada za novorođenu djecu	***120.000,00***
	3			RASHODI POSLOVANJA	120.000,00
	37			Naknade građanima i kućanstvima na temelju osiguranja i druge naknade	120.000,00
R 135	372	1040	11	Naknade građanima i kućanstvima u novcu	120.000,00
				Glava: 07 - JAVNE POTREBE ORGANIZACIJA CIVILNOG DRUŠTVA	**527.018,00**
				Glavni program: P10 - JAVNE POTREBE IZ SOCIJALNE SKRBI	**177.018,00**

u kunama

Pozicija	Konto	Funkcija	Izvori fin.	OPIS	Proračun za 2019.
				Program: 1015 - SOCIJALNA SKRB	177.018,00
				Aktivnost: A100060 - Sufinanciranje društveno humanitarnih udruga	***177.018,00***
	3			RASHODI POSLOVANJA	177.018,00
	38			Ostali rashodi	177.018,00
R 136	381	0620	11	Tekuće donacije humanitarnim organizacijama - Crveni križ Ludbreg	177.018,00
				Glavni program: P11 - FINANCIRANJE JAVNIH POTREBA CIVILNOG DRUŠTVA	**350.000,00**
				Program: 1016 - FINANCIRANJE JAVNIH POTREBA CIVILNOG DRUŠTVA	350.000,00
				Aktivnost: A100035 - Financiranje javnih potreba civilnog društva	***350.000,00***
	3			RASHODI POSLOVANJA	350.000,00
	38			Ostali rashodi	350.000,00
R 137	381	0620	11	Ostale tekuće donacije	350.000,00
				Glava: 08 - JAVNE POTREBE ZAJEDNICE TEHNIČKE KULTURE	**120.000,00**
				Glavni program: P12 - JAVNE POTREBE ZAJEDNICE TEHNIČKE KULTURE	**120.000,00**
				Program: 1017 - FINANCIRANJE JAVNIH POTREBA ZAJEDNICE TEHNIČKE	120.000,00
				Aktivnost: A100036 - Financiranje javnih potreba Zajednice tehničke kulture	***120.000,00***
	3			RASHODI POSLOVANJA	120.000,00
	38			Ostali rashodi	120.000,00
R 138	381	0620	11	Tekuće donacije u novcu	120.000,00
				Glava: 09 - VATROGASNA ZAJEDNICA GRADA LUDBREGA I CIVILNA ZAŠTITA	**590.000,00**
				Glavni program: P13 - VATROGASNA ZAJEDNICA GRADA I CIVILNA ZAŠTITA	**590.000,00**
				Program: 1018 - FINANCIRANJE VATROGASNE ZAJEDNICE I CIVILNE ZAŠTITE	590.000,00
				Aktivnost: A100038 - Financiranje Vatrogasne zajednice Grada Ludbrega	***550.000,00***
	3			RASHODI POSLOVANJA	550.000,00
	38			Ostali rashodi	550.000,00
R 139	381	0320	46	Tekuće donacije u novcu	550.000,00
				Aktivnost: A100039 - Financiranje Civilne zaštite i HGSS	***40.000,00***
	3			RASHODI POSLOVANJA	40.000,00
	32			Materijalni rashodi	20.000,00
R 139A	323	0220	11	Intelektualne usluge	20.000,00
	38			Ostali rashodi	20.000,00
R 140	381	0220	11	Tekuće donacije u novcu	20.000,00
				Glava: 10 - JAVNE POTREBE IZ OBLASTI TURIZMA, PROMIDŽBE I KULTURNOG AMATERIZMA	**316.972,00**
				Glavni program: P14 - JAVNE POTREBE IZ OBLASTI TURIZMA, PROMIDŽBE I KULTURNOG AMATERIZMA	**316.972,00**
				Program: 1019 - FINANCIRANJE TURISTIČKE ZAJEDNICE GRADA LUDBREGA	316.972,00
				Aktivnost: A100040 - Turistička zajednica - redovna djelatnost	***316.972,00***

u kunama

Pozicija	Konto	Funkcija	Izvori fin.	OPIS	Proračun za 2019.
	3			RASHODI POSLOVANJA	316.972,00
	38			Ostali rashodi	316.972,00
R 141	381	0473	11, 44	Tekuće donacije u novcu	316.972,00
				Glava: 12 - JAVNE POTREBE IZ OBLASTI INFORMIRANJA	**207.000,00**
				Glavni program: P16 - INFORMIRANJE I PROMIDŽBA	**207.000,00**
				Program: 1024 - INFORMIRANJE I PROMIDŽBA	207.000,00
				Aktivnost: A100047 - Financiranje - Radio Ludbreg	***70.000,00***
	3			RASHODI POSLOVANJA	70.000,00
	35			Subvencije	70.000,00
R 142	351	0830	11	Subvencije trgovačkim društvima u javnom sektoru	70.000,00
				Aktivnost: A100049 - Financiranje Varaždinske televizije	***35.000,00***
	3			RASHODI POSLOVANJA	35.000,00
	35			Subvencije	35.000,00
R 143	351	0830	11	Subvencije trgovačkim društvima u javnom sektoru	35.000,00
				Aktivnost: A100050 - Financiranje - Radio Varaždin	***28.000,00***
	3			RASHODI POSLOVANJA	28.000,00
	35			Subvencije	28.000,00
R 144	351	0830	11	Subvencije trgovačkim društvima u javnom sektoru	28.000,00
				Aktivnost: A100051 - Financiranje - Varaždinske vijesti	***15.000,00***
	3			RASHODI POSLOVANJA	15.000,00
	35			Subvencije	15.000,00
R 145	351	0830	11	Subvencije trgovačkim društvima u javnom sektoru	15.000,00
				Aktivnost: A100077 - Financiranje e-Varaždin (Conceptus Publica)	***20.000,00***
	3			RASHODI POSLOVANJA	20.000,00
	35			Subvencije	20.000,00
R 146	351	0830	11	Subvencije trgovačkim društvima u javnom sektoru e-Varaždin	20.000,00
				Aktivnost: A100078 - Financiranje Srce TV	***15.000,00***
	3			RASHODI POSLOVANJA	15.000,00
	35			Subvencije	15.000,00
R 147	351	0830	11	Subvencije trgovačkim društvima u javnom sektoru - Srce TV	15.000,00
				Aktivnost: A100079 - Financiranje Gradonačelnik.hr	***24.000,00***
	3			RASHODI POSLOVANJA	24.000,00
	35			Subvencije	24.000,00
R 147A00	351	0830	11	Subvencije trgovačkim društvima - Financiranje Gradonačelnik.hr	24.000,00
				Glava: 13 - POLITIČKE STRANKE	**50.000,00**
				Glavni program: P17 - POLITIČKE STRANKE	**50.000,00**
				Program: 1025 - POLITIČKE STRANKE	50.000,00
				Aktivnost: A100052 - Donacije političkim strankama	***50.000,00***
	3			RASHODI POSLOVANJA	50.000,00
	38			Ostali rashodi	50.000,00
R 148	381	0160	11	Ostale tekuće donacije	50.000,00

u kunama

Pozicija	Konto	Funkcija	Izvori fin.	OPIS	Proračun za 2019.
				Razdjel: 004 - ODSJEK ZA PROSTORNO UREĐENJE, KOMUNALNE DJELATNOSTI I IMOVINU	**23.422.600,00**
				Glava: 01 - IZGRADNJA I ODRŽAVANJE KOMUNALNE INFRASTRUKTURE	**23.422.600,00**
				Glavni program: P18 - IZGRADNJA I ODRŽAVANJE KOMUNALNE INFRASTRUKTURE	**23.422.600,00**
				Program: 1026 - IZGRADNJA I ODRŽAVANJE KOMUNALNE INFRASTRUKTURE	22.802.600,00
				Aktivnost: A100054 - Financiranje održavanja komunalne infrastrukture	***1.739.000,00***
	3			RASHODI POSLOVANJA	1.739.000,00
	32			Materijalni rashodi	1.739.000,00
R 149	323	0620	46	Usluge tekućeg i investicijskog održavanja - Lukom d.o.o. Ludbreg	1.739.000,00
				Aktivnost: A100055 - Izrada prostorno-planske dokumentacije	***619.000,00***
	4			RASHODI ZA NABAVU NEFINANCIJSKE IMOVINE	619.000,00
	42			Rashodi za nabavu proizvedene dugotrajne imovine	619.000,00
R 150	426	0620	42, 71	Dokumenti prostornog uređenja (projekti, prostorni planovi i sl.)	300.000,00
R 150A00	426	0620	11, 53	Dokumenti prostornog uređenja (projekti,prostorni planovi i sl.) - Gradska knjižnica i čitaonica »M.Kerstener«	319.000,00
				Aktivnost: A100056 - Gospodarenje imovinom i drugi komunalni rashodi	***20.444.600,00***
	3			RASHODI POSLOVANJA	1.899.600,00
	32			Materijalni rashodi	1.849.600,00
R 151	323	0620	71	Usluge tekućeg i investicijskog održavanja - gradski objekti	630.000,00
R 151A00	323	0620	53, 71	Usluge tekućeg i investicijskog održavanja - Dječji vrtić »Radost« Ludbreg	429.600,00
R 152	323	0620	11	Deratizacija i dezinsekcija	100.000,00
R 153	323	0620	11	Ostale komunalne usluge - Hrvatske vode	40.000,00
R 154	323	0620	11	Veterinarske usluge	70.000,00
R 155	323	0620	11, 43	Laboratorijske usluge	40.000,00
R 156	323	0620	11, 41	Intelektualne i osobne usluge - geodetsko-katastarske usluge	200.000,00
R 156A00	323	0620	11, 53	Intelektualne i osobne usluge - Strategija prometa	320.000,00
R 157	329	0620	11	Pristojbe i naknade	20.000,00
	37			Naknade građanima i kućanstvima na temelju osiguranja i druge naknade	50.000,00
R 158	372	0620	11	Ostale naknade iz proračuna u novcu	50.000,00
	38			Ostali rashodi	0,00
R 159	386	0620	11	Kapitalne pomoći trgovačkim društvima u javnom sektoru - Lukom	0,00
	4			RASHODI ZA NABAVU NEFINANCIJSKE IMOVINE	18.545.000,00
	41			Rashodi za nabavu neproizvedene dugotrajne imovine	100.000,00
R 160	411	0620	71	Građevinsko zemljište	100.000,00
	42			Rashodi za nabavu proizvedene dugotrajne imovine	9.130.000,00
R 161	421	0620	11, 44, 45, 52, 53, 71	Ceste	8.330.000,00
R 162	421	0620	71	Plinovod, vodovod, kanalizacija	50.000,00

u kunama

Pozicija	Konto	Funkcija	Izvori fin.	OPIS	Proračun za 2019.
R 163	421	0620	71	Energetski i komunikacijski vodovi	650.000,00
R 164	422	0620	71	Oprema - Dječja igrala	100.000,00
	45			Rashodi za dodatna ulaganja na nefinancijskoj imovini	9.315.000,00
R 164A00	451	0620	71	Dodatna ulaganja na građevinskim objektima - vatrogasni dom rekonstrukcija krovišta	165.000,00
R 164A01	454	0620	11, 52	Dodatna ulaganja za ostalu nefinancijsku imovinu - groblje Ludbreg	9.150.000,00
				Aktivnost: K100009 - Izgradnja reciklažnog dvorišta - »Meka«	***0,00***
	4			RASHODI ZA NABAVU NEFINANCIJSKE IMOVINE	0,00
	42			Rashodi za nabavu proizvedene dugotrajne imovine	0,00
R 165	421	0620		Ostali nespomenuti građevinski objekti - reciklažno dvorište	0,00
				Program: 1027 - PROGRAMI ENERGETSKE UČINKOVITOSTI	620.000,00
				Aktivnost: A100072 - Sufinanc.projekta energet. učin. (projekt jav.rasvjete - energ. usluga ESCO model)	***620.000,00***
	3			RASHODI POSLOVANJA	520.000,00
	32			Materijalni rashodi	520.000,00
R 166	323	0620	46	Naknada za energetsku uslugu	520.000,00
	4			RASHODI ZA NABAVU NEFINANCIJSKE IMOVINE	100.000,00
	42			Rashodi za nabavu proizvedene dugotrajne imovine	100.000,00
R 167	426	0620	71	Dokumenti prostornog uređenja (projekti, prostorni planovi i sl.)	100.000,00
	45			Rashodi za dodatna ulaganja na nefinancijskoj imovini	0,00
R 168	452	0620		Dodatna ulaganja na postrojenjima i opremi	0,00
				Razdjel: 005 - ODSJEK ZA PODUZETNIŠTVO, TURIZAM I RAZVOJNE PROJEKTE	**11.609.979,00**
				Glava: 01 - PODUZETNIŠTVO	**893.000,00**
				Glavni program: P19 - PODUZETNIŠTVO	**893.000,00**
				Program: 1028 - PROGRAM RAZVOJA PODUZETNIŠTVA	543.000,00
				Aktivnost: A100063 - Poticanje razvoja poduzetništva	***168.000,00***
	3			RASHODI POSLOVANJA	168.000,00
	32			Materijalni rashodi	50.000,00
R 169	323	0490	50	Ostale nespomenute usluge	50.000,00
	35			Subvencije	118.000,00
R 170	351	0490	11	Subvencije trgovačkim društvima u javnom sektoru - LAG	18.000,00
R 171	352	0490	11	Subvencije obrtnicima	100.000,00
				Aktivnost: A100068 - Javni radovi - GRAD	***10.000,00***
	3			RASHODI POSLOVANJA	10.000,00
	31			Rashodi za zaposlene	0,00
R 172	311	0620		Plaće za zaposlene - javni radovi Grad	0,00
R 173	313	0620		Doprinosi za obvezno zdravstveno osiguranje - javni radovi Grad	0,00
R 174	313	0620		Doprinos za obvezno zdravstveno osiguranje zaštite zdravlja na radu - javni radovi Grad	0,00
R 175	313	0620		Doprinosi za obvezno osiguranje u slučaju nezaposlenosti - javni radovi Grad	0,00

u kunama

Pozicija	Konto	Funkcija	Izvori fin.	OPIS	Proračun za 2019.
	32			Materijalni rashodi	10.000,00
R 176	321	0620		Naknade za prijevoz na posao i s posla - javni radovi	0,00
R 177	322	0620		Službena, radna i zaštitna odjeća i obuća	0,00
R 178	324	0620	11	Naknade ostalih troškova - doprinosi i potpora za volontere	10.000,00
				Aktivnost: A100073 - Financiranje djelatnosti poduzetničkog inkubatora	***365.000,00***
	3			RASHODI POSLOVANJA	365.000,00
	32			Materijalni rashodi	190.000,00
R 179	323	0620	11	Usluge tekućeg i investicijskog održavanja - Portal Grada i ostalo	190.000,00
	35			Subvencije	175.000,00
R 180	352	0620	11	Subvencije trgovačkim društvima izvan javnog sektora	175.000,00
				Aktivnost: K100006 - Izgradnja poduzetničkog inkubatora - poduzetništvo	***0,00***
	4			RASHODI ZA NABAVU NEFINANCIJSKE IMOVINE	0,00
	45			Rashodi za dodatna ulaganja na nefinancijskoj imovini	0,00
R 181	451	0620		Dodatna ulaganja na građevinskim objektima - poduzetnički inkubator	0,00
				Program: 1030 - PROGRAM RAZVOJA POLJOPRIVREDE	350.000,00
				Aktivnost: A100069 - Poticanje programa i projekata u poljoprivredi	***350.000,00***
	3			RASHODI POSLOVANJA	350.000,00
	35			Subvencije	350.000,00
R 182	352	0421	11, 40	Subvencije poljoprivrednicima	350.000,00
				Glava: 02 - RAZVOJNI PROJEKTI	**10.716.979,00**
				Glavni program: P21 - PROGRAM PROJEKATA EU	**10.716.979,00**
				Program: 1031 - REALIZACIJA EU PROJEKATA	10.716.979,00
				Aktivnost: KP100012 - Kapitalni projekt: »Arheološki park«	***8.352.192,00***
	3			RASHODI POSLOVANJA	1.523.192,00
	31			Rashodi za zaposlene	295.000,00
R 183	311	0860	11, 52, 53	Plaće za redovan rad - »Arheološki park«	253.000,00
R 184	313	0860	11, 52, 53	Doprinosi za obvezno zdravstveno osiguranje - »Arheološki park«	42.000,00
R 185	313	0860		Doprinos za obvezno zdravstveno osiguranje zaštite zdravlja na radu - »Arheološki park«	0,00
R 186	313	0860		Doprinosi za obvezno osiguranje u slučaju nezaposlenosti - »Arheološki park«	0,00
	32			Materijalni rashodi	8.100,00
R 187	321	0860	11	Naknade za prijevoz, za rad na terenu i odvojeni život - Arheološki park	8.100,00
	36			Pomoći dane u inozemstvo i unutar općeg proračuna	1.220.092,00
R 188	368	0820	52	Kapitalne pomoći iz EU sredstava - HOTEL CRNKOVIĆ	859.292,00
R 189	368	0860	52	Kapitalne pomoći iz EU sredstava - LAG	105.000,00
R 190	368	0860	52	Kapitalne pomoći iz EU sredstava - TURISTIČKA ZAJEDNICA	215.000,00
R 191	368	0860	52	Kapitalne pomoći iz EU sredstava - HRVATSKI RESTAURATORSKI ZAVOD	40.800,00

u kunama

Pozicija	Konto	Funkcija	Izvori fin.	OPIS	Proračun za 2019.
	4			RASHODI ZA NABAVU NEFINANCIJSKE IMOVINE	6.829.000,00
	42			Rashodi za nabavu proizvedene dugotrajne imovine	6.829.000,00
R 192	421	0860	11,50,52, 53	Zgrade kulturnih institucija (kazališta, muzeji, galerije, domovi kulture, knjižnice i slično)	6.000.000,00
R 193	422	0860	11, 52, 53	Oprema - Arheološki park	716.000,00
R 194	426	0860	11, 52, 53	Ulaganja u računalne programe - Arheološki park	113.000,00
				Aktivnost: TP100003 - Tekući projekt: Zeleno želimo	***280.032,00***
	3			RASHODI POSLOVANJA	280.032,00
	31			Rashodi za zaposlene	149.100,00
R 195	311	0620	11, 50, 57	Plaće za redovan rad - »Zeleno želimo«	128.000,00
R 196	313	0620	11, 50, 57	Doprinosi za obvezno zdravstveno osiguranje - »Zeleno želimo«	21.100,00
R 197	313	0620		Doprinos za ob. zdrav.osig. zaštite zdravlja na radu - »Zeleno želimo«	0,00
R 198	313	0620		Doprinosi za obvezno osiguranje u slučaju nezaposlenosti - »Zeleno želimo«	0,00
	32			Materijalni rashodi	130.932,00
R 199	321	0620	11, 50, 57	Službena putovanja - Zeleno želimo	13.200,00
R 200	321	0620	11, 50, 57	Naknade za prijevoz, za rad na terenu i odvojeni život - »Zeleno želimo«	7.100,00
R 201	322	0620		Uredski materijal i ostali materijalni rashodi - »Zeleno želimo«	0,00
R 202	323	0620		Usluge tekućeg i investicijskog održavanja - Zeleno želimo	0,00
R 203	323	0620	11, 50, 57	Usluge promidžbe i informiranja - »Zeleno želimo«	84.260,00
R 204	323	0620	11, 50, 57	Promidžbeni materijali - Zeleno želimo	7.400,00
R 205	323	0620		Zakupnine i najamnine - »Zeleno želimo«	0,00
R 206	323	0620		Intelektualne i osobne usluge - Zeleno želimo	0,00
R 207	329	0620	11, 50, 57	Ostale pristojbe i naknade	18.972,00
	4			RASHODI ZA NABAVU NEFINANCIJSKE IMOVINE	0,00
	42			Rashodi za nabavu proizvedene dugotrajne imovine	0,00
R 208	422	0620		Oprema - Zeleno želimo	0,00
				Aktivnost: TP100004 - Tekući projekt »Ecosmartcities«	***853.055,00***
	3			RASHODI POSLOVANJA	853.055,00
	31			Rashodi za zaposlene	16.020,00
R 209	311	0620	11, 50, 57	Plaće za redovan rad - »Ecosmartcities«	13.700,00
R 210	313	0620	11, 50, 57	Doprinosi za obvezno zdravstveno osiguranje - »Ecosmartcities«	2.320,00
R 211	313	0620		Doprinos za obvezno zdravstveno osiguranje zaštite zdravlja na radu - »Ecosmartcities«	0,00
R 212	313	0620		Doprinosi za obvezno osiguranje u slučaju nezaposlenosti - »Ecosmartcities«	0,00
	32			Materijalni rashodi	116.035,00
R 213	321	0620	11, 50, 57	Službena putovanja - »Ecosmartcities«	2.300,00
R 214	321	0620	11, 50, 57	Naknade za prijevoz, za rad na terenu i odvojeni život - »Ecosmartcities«	515,00
R 215	322	0620		Uredski materijal i ostali materijalni rashodi - »Ecosmartcities«	0,00
R 216	323	0620		Usluge promidžbe i informiranja - »Ecosmartcities«	0,00
R 217	323	0620		Promidžbeni materijali - »Ecosmartcities«	0,00
R 218	323	0620	11, 50, 57	Intelektualne i osobne usluge - »Ecosmartcities«	113.220,00
	36			Pomoći dane u inozemstvo i unutar općeg proračuna	721.000,00
R 219	361	0620	57	Tekuće pomoći inozemnim vladama u EU ZALAEGERSZEG - »Ecosmartcities«	721.000,00

u kunama

Pozicija	Konto	Funkcija	Izvori fin.	OPIS	Proračun za 2019.
	4			RASHODI ZA NABAVU NEFINANCIJSKE IMOVINE	0,00
	42			Rashodi za nabavu proizvedene dugotrajne imovine	0,00
R 220	422	0620		Uredska oprema i namještaj - »Ecosmartcities«	0,00
R 221	422	0620		Oprema - »Ecosmartcities«	0,00
				Aktivnost: TP100005 - Tekući projekt: »Desco«	***344.320,00***
	3			RASHODI POSLOVANJA	344.320,00
	31			Rashodi za zaposlene	36.800,00
R 222	311	0620	11, 50, 57	Plaće za redovan rad - »Desco«	32.300,00
R 223	313	0620	11, 50, 57	Doprinosi za obvezno zdravstveno osiguranje - »Desco«	4.500,00
R 224	313	0620		Doprinos za obvezno zdravstveno osiguranje zaštite zdravlja na radu - »Desco«	0,00
R 225	313	0620		Doprinosi za obvezno osiguranje u slučaju nezaposlenosti - »Desco«	0,00
	32			Materijalni rashodi	137.320,00
R 226	321	0620	11, 50, 57	Službena putovanja - »Desco«	5.570,00
R 227	321	0620	11, 50, 57	Naknade za prijevoz, za rad na terenu i odvojeni život - »Desco«	2.650,00
R 228	322	0620		Uredski materijal i ostali materijalni rashodi - »Desco«	0,00
R 229	323	0620	11, 50, 57	Usluge promidžbe i informiranja - »Desco«	13.800,00
R 230	323	0620		Promidžbeni materijali - »Desco«	0,00
R 231	323	0620	11, 50, 57	Zakupnine i najamnine - »Desco«	38.000,00
R 232	323	0620	11, 50, 57	Intelektualne i osobne usluge - »Desco«	68.300,00
R 233	323	0620		Računalne usluge	0,00
R 233A00	323	0620	11, 50, 57	Grafičke i tiskarske usluge - Desco	9.000,00
	36			Pomoći dane u inozemstvo i unutar općeg proračuna	170.200,00
R 234	361	0620	57	Tekuće pomoći inozemnim vladama u EU - LETENYE - »Desco«	157.000,00
R 235	368	0620	57	Tekuće pomoći gradskim proračunima temeljem prijenosa EU sredstava - PRELOG - »Desco«	13.200,00
	4			RASHODI ZA NABAVU NEFINANCIJSKE IMOVINE	0,00
	42			Rashodi za nabavu proizvedene dugotrajne imovine	0,00
R 236	422	0620		Uredska oprema i namještaj - »Desco«	0,00
				Aktivnost: TP100006 - Tekući projekt: »Happy Bike«	***760.880,00***
	3			RASHODI POSLOVANJA	446.880,00
	31			Rashodi za zaposlene	33.150,00
R 237	311	0620	11, 50, 57	Plaće za redovan rad - »Happy bike«	28.450,00
R 238	313	0620	11, 50, 57	Doprinosi za obvezno zdravstveno osiguranje - »Happy bike«	4.700,00
R 239	313	0620		Doprinos za obvezno zdravstveno osiguranje zaštite zdravlja na radu - »Happy bike«	0,00
R 240	313	0620		Doprinosi za obvezno osiguranje u slučaju nezaposlenosti - »Happy bike«	0,00
	32			Materijalni rashodi	413.730,00
R 241	321	0620	11, 50, 57	Službena putovanja - »Happy bike«	2.700,00
R 242	321	0620	11, 50, 57	Naknade za prijevoz, za rad na terenu i odvojeni život - »Happy bike«	950,00
R 243	322	0620		Uredski materijal i ostali materijalni rashodi - »Happy bike«	0,00
R 244	323	0620	11, 50, 57	Promidžbeni materijali	227.400,00
R 245	323	0620	11, 50, 57	Zakupnine i najamnine - »Happy bike«	7.000,00
R 246	323	0620	11, 50, 57	Intelektualne i osobne usluge - »Happy bike«	175.680,00

u kunama

Pozicija	Konto	Funkcija	Izvori fin.	OPIS	Proračun za 2019.
	4			RASHODI ZA NABAVU NEFINANCIJSKE IMOVINE	314.000,00
	42			Rashodi za nabavu proizvedene dugotrajne imovine	314.000,00
R 247	421	0620		Ceste, biciklističke staze »Happy bike«	0,00
R 248	422	0620	11, 50, 57	Oprema - Happy bike	314.000,00
				Aktivnost: TP100008 - »Dvije i pol minute do ponoći«	***51.600,00***
	3			RASHODI POSLOVANJA	51.600,00
	32			Materijalni rashodi	51.600,00
R 249	321	0620	57	Službena putovanja - »Dvije i pol minute do ponoći«	20.100,00
R 250	323	0620	57	Usluge promidžbe i informiranja - »Dvije i pol minute do ponoći«	3.000,00
R 250A00	323	0620	57	Intelektualne usluge - Happy bike	22.500,00
R 251	329	0620	57	Reprezentacija - »Dvije i pol minute do ponoći«	6.000,00
				Aktivnost: TP100009 - Tekući projekt: AR EDU	***27.100,00***
	3			RASHODI POSLOVANJA	27.100,00
	32			Materijalni rashodi	27.100,00
R 252	321	0620	57	Službena putovanja - AR EDU	19.100,00
R 253	323	0620	57	Usluge promidžbe i informiranja - AR EDU	3.000,00
R 254	323	0620	57	Intelektualne i osobne usluge - AR EDU	5.000,00
				Aktivnost: TP100010 - Tekući projekat - ECO GARDENS IN OUR KINDERGARTENS	***47.800,00***
	3			RASHODI POSLOVANJA	47.800,00
	32			Materijalni rashodi	47.800,00
R 255	321	0620	57	Službena putovanja - Eco gardens in our kindergartens	37.800,00
R 256	323	0620	57	Usluge promidžbe i informiranja - Eco gardens in our kindergartens	5.000,00
R 257	323	0620	57	Ostale usluge - Eco gardens in our kindergartens	5.000,00
	36			Pomoći dane u inozemstvo i unutar općeg proračuna	0,00
R 258	361	0620		Tekuće pomoći inozemnim vladama u EU - Eco gardens in our kindergartens - Detska gradina radost	0,00
R 259	361	0620		Tekuće pomoći inozemnim vladama u EU - Eco gardens in our kindergartens - CSEG - SDRUZENIE Tzentar za Ustoychivost i Ikonomichesko Razvitie	0,00
R 260	361	0620		Tekuće pomoći inozemnim vladama izvan EU - Eco gardens in our kindergartens - KJP Vodovod Kochani	0,00
R 261	361	0620		Tekuće pomoći inozemnim vladama izvan EU - Eco gardens in our kindergartens - JOUDG Pavlina Veljanova	0,00
R 262	361	0620		Tekuće pomoći inozemnim vladama izvan EU - Eco gardens in our kindergartens - LAG KOCHANI	0,00
R 263	368	0620		Tekuće pomoći prorač. koris. gradskim proraču. temeljem prije.EU sred. - Eco gardens in our kindergartens - Dj.vrtić »Radost« Ludbreg	0,00
R 264	368	0620		Tekuće pomoći izvan prorač. koris. gradskih i opć. proraču. temeljem prije.EU sred. - Eco gardens in our kindergartens - Lucera d.o.o. Ludbreg	0,00

Članak 4.

Proračun Grada Ludbrega za 2019. godinu objavit će se u »Službenom vjesniku Vraždinske županije« i stupa na snagu 1. siječnja 2019. godine.

KLASA: 400-08/18-01/02
URBROJ: 2186/18-02/1-18-5
Ludbreg, 7. prosinca 2018.

Predsjednik Gradskog vijeća
Antun Šimić, v.r.

45.

Na temelju članka 39. Zakona o proračunu (»Narodne novine«, broj 87/08 , 136/12 i 15/15) i članka 33. Statuta Grada Ludbrega (»Službeni vjesnik Varaždinske županije«, broj 23/09, 17/13, 40/13 - pročišćeni tekst, 12/18 i 55/18 - pročišćeni tekst), Gradsko vijeće Grada Ludbrega na 10. sjednici održanoj dana 7. prosinca 2018. godine, donosi

PROJEKCIJU PRORAČUNA
Grada Ludbrega za 2020. i 2021. godinu

I. OPĆI DIO

Članak 1.

Proračun Grada Ludbrega za 2019. godinu i Projekcija za 2020. i 2021. godinu sadrže procjenu prihoda i primitaka, rashoda i izdataka utvrđenih u Bilanci prihoda i primitaka, rashoda i izdataka kako slijedi:

A. RAČUN PRIHODA I RASHODA

u kunama

	OPIS	Proračun za 2019.	Projekcija 2020.	Projekcija 2021.
6	Prihodi poslovanja	59.437.625,00	35.374.690,00	28.866.070,00
7	Prihodi od prodaje nefinancijske imovine	2.741.506,00	424.150,00	418.300,00
3	Rashodi poslovanja	27.311.274,00	24.037.740,00	24.102.480,00
4	Rashodi za nabavu nefinancijske imovine	33.517.857,00	10.370.600,00	3.750.890,00
	Razlika - višak/manjak ((6 + 7) - (3 + 4))	**1.350.000,00**	**1.390.500,00**	**1.431.000,00**
	REZULTAT POSLOVANJA 2018. Sredstva po Godišnjem obračunu Proračuna za 2018. godinu	**0,00**	**0,00**	**0,00**

B. RAČUN FINANCIRANJA

u kunama

	OPIS	Proračun za 2019.	Projekcija 2020.	Projekcija 2021.
8	Primici od financijske imovine i zaduživanja	0,00	0,00	0,00
5	Izdaci za financijsku imovinu i otplate zajmova	1.350.000,00	1.390.500,00	1.431.000,00
	Neto financiranje (8 - 5)	**- 1.350.000,00**	**- 1.390.500,00**	**- 1.431.000,00**
	UKUPNO PRORAČUN ZA 2019. Višak/manjak + Rezultat poslovanja 2018. + Neto financiranje	**0,00**	**0,00**	**0,00**
	Sveukupno prihodi:	**62.179.131,00**	**35.798.840,00**	**29.284.370,00**
	Sveukupno rashodi:	**62.179.131,00**	**35.798.840,00**	**29.284.370,00**

Članak 2.

Prihodi i rashodi te primici i izdaci po ekonomskoj klasifikaciji su planske veličine za usklađivanje i usmjeravanje potrošnje narednih godine.

u kunama

Pozicija	Konto	Izvori fin.	OPIS	Proračun za 2019.	Projekcija 2020.	Projekcija 2021.
			A) UKUPNO PRIHODI I PRIMICI	**62.179.131,00**	**35.798.840,00**	**29.284.370,00**
	6		**Prihodi poslovanja**	**59.437.625,00**	**35.374.690,00**	**28.866.070,00**
P001	61	11	Porez i prirez na dohodak od nesamostalnog rada i drugih samostalnih djelatnosti	18.534.000,00	18.600.000,00	18.600.000,00
P002	61	11	Porez na kuće za odmor	400.000,00	412.000,00	424.000,00
P003	61	11	Porez na korištenje javnih površina	864.000,00	889.920,00	915.840,00

u kunama

Pozicija	Konto	Izvori fin.	O P I S	Proračun za 2019.	Projekcija 2020.	Projekcija 2021.
P004	61	11	Porez na promet nekretnina	900.000,00	927.000,00	954.000,00
P005	61	11	Porez na potrošnju alkoholnih i bezalkoholnih pića	300.000,00	309.000,00	318.000,00
P006	61	11	Porez na tvrtku odnosno naziv tvrtke	5.000,00	0,00	0,00
P006A	63	57	Tekuće pomoći od inozemnih vlada u EU - (projekti Desco, Ecosmart, Zeleno želimo i dr.)	2.162.724,00	0,00	0,00
P007	63	50	Tekuće pomoći iz državnog proračuna	201.776,00	0,00	0,00
P008	63	54	Tekuće pomoći iz županijskih proračuna	100.000,00	103.000,00	106.000,00
P009	63	53	Kapitalne pomoći iz državnog proračuna	518.000,00	0,00	0,00
P009A	63	531	Kapitalne pomoći iz državnog proračuna - Dj.vrtić »Radost«	187.552,00	0,00	0,00
P009B	63	53	Kapitalne pomoći iz državnog proračuna - Ul. branjitelja Domov. rata	362.500,00	0,00	0,00
P009C	63	53	Kapitalne pomoći iz državnog proračuna - cesta u zoni Zapad	255.500,00	0,00	0,00
P009D	63	53,11	Kapitalne pomoći iz državnog proračuna - Projekti Gradska knjižnica i čitaonica Ludb.	200.000,00	0,00	0,00
P009E	63	53	Kapitalne pomoći iz državnog proračuna - uređenje dječjeg vrtića »Radost« Ludbreg	103.096,00	0,00	0,00
P009F	63	53	Kapitalne pomoći iz državnog proračuna - strategija prometa	319.922,00	0,00	0,00
P010	63	56	Kapitalne pomoći iz županijskih proračuna	1.000.000,00	0,00	0,00
P011	63	50	Tekuće pomoći od HZMO-a, HZZ-a i HZZO-a	0,00	0,00	0,00
P011A	63	55	Tekuće pomoći iz drugih proračuna - Dj. vrtić »Radost«	18.000,00	0,00	0,00
P011B	63	58	Kapitalne pomoći proračunskim korisnicima iz proračuna koji im nije nadležan - Gradska knjižnica M. Kerstner	70.650,00	0,00	0,00
P012	63	51	Tekuće pomoći iz državnog proračuna temeljem prijenosa EU sredstava	0,00	0,00	0,00
P013	63	52	Kapitalne pomoći iz državnog proračuna temeljem prijenosa EU sredstava	7.100.000,00	6.600.000,00	0,00
P013A	63	521	Kapitalne pomoći iz državnog proračuna temeljem prijenosa EU sred.- Dj.vrtić »Radost«	2.813.270,00	0,00	0,00
P013B	63	522	Kapitalne pomoći iz državnog proračuna temeljem prijenosa EU sred.-Centar za kulturu - ruralni fond	2.500.000,00	0,00	0,00
P013C	63	52	Kapitalne pomoći iz državnog proračuna temeljem prijenosa EU sredstava(ruralni fond i šumski putevi)	4.673.900,00	0,00	0,00
P013D	63	52	Kapitalne pomoći iz državnog proračuna temeljem prijenosa EU sredstava (groblje Ludbreg)	7.280.000,00	0,00	0,00
P014	64	11	Kamate na depozite po viđenju	30.000,00	30.900,00	31.800,00
P014A	64	48	Kamate na depozite po viđenju - Centar za kulturu	5.000,00	5.150,00	5.300,00

u kunama

Pozicija	Konto	Izvori fin.	O P I S	Proračun za 2019.	Projekcija 2020.	Projekcija 2021.
P015	64	11	Zatezne kamate iz obveznih odnosa i drugo	5.000,00	5.150,00	5.300,00
P016	64	11	Prihodi od dividendi na dionice u trgovačkim društvima u javnom sektoru	450.000,00	450.000,00	450.000,00
P017	64	11	Naknade za koncesije za obavljanje javne zdravstvene službe i ostale koncesije	118.600,00	0,00	118.600,00
P018	64	40	Prihodi od zakupa poljoprivrednog zemljišta	60.000,00	61.800,00	63.600,00
P019	64	11	Prihodi od iznajmljivanja stambenih objekata	2.000,00	2.060,00	2.120,00
P020	64	11	Prihodi od zakupa poslovnih objekata	200.000,00	206.000,00	212.000,00
P021	64	44	Spomenička renta	3.000,00	3.090,00	3.180,00
P022	64	41	Ostale naknade za korištenje nefinancijske imovine - prenamjena zemljišta	2.000,00	2.060,00	2.120,00
P023	64	11	Ostale naknade za korištenje nefinancijske imovine - pravo služnosti i dr.	280.000,00	280.000,00	280.000,00
P024	64	42	Ostali prihodi od nefinancijske imovine (legalizacija)	50.000,00	51.500,00	53.000,00
P025	65	11	Prihod od prodaje državnih biljega	100.000,00	103.000,00	106.000,00
P025A	65	44	Boravišne pristojbe	7.500,00	7.730,00	7.950,00
P026	65	43	Doprinosi za šume	10.000,00	10.300,00	10.600,00
P026A	65	47	Sufinanc. cijene usluge particip. roditelja - »Radost« Ludbreg	750.000,00	750.000,00	750.000,00
P027	65	430	Ostali prihodi za posebne namjene - (Reciklažno dvorište)	0,00	0,00	0,00
P027A	65	49	Ostali prihodi za posebne namjene - Gradska knjižnica i čitaonica M. Kerstner Ludbreg	85.135,00	0,00	0,00
P027B	65	48	Ostali prihodi za posebne namjene -Centar za kult. i inofor. M. Kerstener	110.000,00	113.300,00	0,00
P028	65	44	Ostali nespomenuti prihodi po posebnim propisima - sufinanciranje građana i sl.	400.000,00	400.000,00	400.000,00
P029	65	45	Komunalni doprinosi	1.700.000,00	1.000.000,00	1.000.000,00
P030	65	46	Komunalne naknade	3.855.000,00	3.855.000,00	3.855.000,00
P030A	66	48	Prihodi od pruženih usluga - Centar za kulturu i informiranje	153.500,00	0,00	0,00
P030B	66	11	Prihodi od pruženih usluga - Hrvatske vode 10 %	180.000,00	185.400,00	180.000,00
P031	68	11	Ostale nespomenute kazne	1.000,00	1.030,00	1.060,00
P032	68	11	Ostali prihodi	10.000,00	10.300,00	10.600,00
	7		**Prihodi od prodaje nefinancijske imovine**	**2.741.506,00**	**424.150,00**	**418.300,00**
P033	71	71	Poljoprivredno zemljište	20.000,00	20.600,00	21.200,00
P034	71	71	Građevinsko zemljište	2.636.506,00	316.000,00	307.000,00
P035	72	71	Ostali stambeni objekti	85.000,00	87.550,00	90.100,00
P036	72	71	Ostali poslovni građevinski objekti	0,00	0,00	0,00
	8		**Primici od financijske imovine i zaduživanja**	**0,00**	**0,00**	**0,00**
P037	84	11	Primljeni krediti od tuzemnih kreditnih institucija izvan javnog sektora - kratkoročni	0,00	0,00	0,00

u kunama

Pozicija	Konto	OPIS	Proračun za 2019.	Projekcija 2020.	Projekcija 2021.
		B) UKUPNO RASHODI I IZDACI	**62.179.131,00**	**35.798.840,00**	**29.284.370,00**
	3	**Rashodi poslovanja**	**27.311.274,00**	**24.037.740,00**	**24.102.480,00**
R034	31	Plaće za redovan rad	2.320.000,00	2.389.600,00	2.459.200,00
R035	31	Plaće u naravi	15.000,00	15.450,00	15.900,00
R036	31	Ostali rashodi za zaposlene	113.000,00	116.390,00	119.780,00
R037	31	Doprinosi za obvezno zdravstveno osiguranje	381.800,00	393.250,00	404.710,00
R038	31	Doprinos za obvezno zdravstveno osiguranje zaštite zdravlja na radu	0,00	0,00	0,00
R039	31	Doprinosi za obvezno osiguranje u slučaju nezaposlenosti	0,00	0,00	0,00
R070	31	Plaće za redovan rad - vrtić »Radost« Ludbreg	1.672.500,00	1.722.670,00	1.772.850,00
R070A00	31	Ostali rahodi za zaposlene - vrtić »Radost« Ludbreg	63.000,00	64.890,00	66.780,00
R070A01	31	Doprinos za zdravstveno osiguranje - vrtić »Radost« Ludbreg	275.970,00	284.240,00	292.530,00
R086	31	Plaće za redovan rad - Centar za kulturu i informiranje »D. Novak« Ludbreg	968.455,00	997.510,00	1.026.560,00
R087	31	Ostali rashodi za zaposlene - Centar za kulturu i informiranje »D. Novak« Ludbreg	24.900,00	25.650,00	26.390,00
R088	31	Doprinosi za obvezno zdravstveno osiguranje - Centar za kulturu i informiranje »D. Novak« Ludbreg	155.100,00	159.760,00	164.410,00
R089	31	Doprinosi za obvezno osiguranje u slučaju nezaposlenosti - Centar za kulturu i informiranje »D. Novak« Ludbreg	0,00	0,00	0,0
R101	31	Plaće za redovan rad - Gradska knjižnica i čitaonica »M. Kerstner« Ludbreg	367.053,00	378.060,00	389.080,00
R102	31	Ostali rashodi za zaposlene -Gradska knjižnica i čitaonica »M. Kerstner« Ludbreg	11.800,00	12.150,00	12.510,00
R103	31	Doprinosi za obvezno zdravstveno osiguranje - Gradska knjižnica i čitaonica »M. Kerstner« Ludbreg	60.564,00	62.380,00	64.200,00
R104	31	Doprinosi za obvezno osiguranje u slučaju nezaposlenosti - Gradska knjižnica i čitaonica »M. Kerstner« Ludbreg	0,00	0,00	0,00
R172	31	Plaće za zaposlene - javni radovi Grad	0,00	0,00	0,00
R173	31	Doprinosi za obvezno zdravstveno osiguranje - javni radovi Grad	0,00	0,00	0,00
R174	31	Doprinos za obvezno zdravstveno osiguranje zaštite zdravlja na radu - javni radovi Grad	0,00	0,00	0,00
R175	31	Doprinosi za obvezno osiguranje u slučaju nezaposlenosti - javni radovi Grad	0,00	0,00	0,00
R183	31	Plaće za redovan rad - »Arheološki park«	253.000,00	190.000,00	0,00
R184	31	Doprinosi za obvezno zdravstveno osiguranje - »Arheološki park«	42.000,00	32.000,00	0,00
R185	31	Doprinos za obvezno zdravstveno osiguranje zaštite zdravlja na radu - »Arheološki park«	0,00	0,00	0,00
R186	31	Doprinosi za obvezno osiguranje u slučaju nezaposlenosti - »Arheološki park«	0,00	0,00	0,00
R195	31	Plaće za redovan rad - »Zeleno želimo«	128.000,00	0,00	0,00
R196	31	Doprinosi za obvezno zdravstveno osiguranje - »Zeleno želimo«	21.100,00	0,00	0,00
R197	31	Doprinos za ob. zdrav.osig. zaštite zdravlja na radu -»Zeleno želimo«	0,00	0,00	0,00
R198	31	Doprinosi za obvezno osiguranje u slučaju nezaposlenosti - »Zeleno želimo«	0,00	0,00	0,00
R209	31	Plaće za redovan rad - »Ecosmartcities«	13.700,00	0,00	0,00

u kunama

Pozicija	Konto	OPIS	Proračun za 2019.	Projekcija 2020.	Projekcija 2021.
R210	31	Doprinosi za obvezno zdravstveno osiguranje -»Ecosmartcities«	2.320,00	0,00	0,00
R211	31	Doprinos za obvezno zdravstveno osiguranje zaštite zdravlja na radu - »Ecosmartcities«	0,00	0,00	0,00
R212	31	Doprinosi za obvezno osiguranje u slučaju nezaposlenosti - »Ecosmartcities«	0,00	0,00	0,00
R222	31	Plaće za redovan rad - »Desco«	32.300,00	0,00	0,00
R223	31	Doprinosi za obvezno zdravstveno osiguranje - »Desco«	4.500,00	0,00	0,00
R224	31	Doprinos za obvezno zdravstveno osiguranje zaštite zdravlja na radu - »Desco«	0,00	0,00	0,00
R225	31	Doprinosi za obvezno osiguranje u slučaju nezaposlenosti - »Desco«	0,00	0,00	0,00
R237	31	Plaće za redovan rad - »Happy bike«	28.450,00	0,00	0,00
R238	31	Doprinosi za obvezno zdravstveno osiguranje - »Happy bike«	4.700,00	0,00	0,00
R239	31	Doprinos za obvezno zdravstveno osiguranje zaštite zdravlja na radu - »Happy bike«	0,00	0,00	0,00
R240	31	Doprinosi za obvezno osiguranje u slučaju nezaposlenosti - »Happy bike«	0,00	0,00	0,00
R001	32	Naknade troškova službenog puta	2.000,00	2.060,00	2.120,00
R002	32	Naknade ostalih troškova	2.000,00	2.060,00	2.120,00
R003	32	Naknade članovima predstavničkih i izvršnih tijela i upravnih vijeća	180.000,00	185.400,00	190.800,00
R004	32	Reprezentacija	130.000,00	133.900,00	137.800,00
R005	32	Rashodi protokola (vijenci, cvijeće, svijeće i slično)	100.000,00	103.000,00	106.000,00
R006	32	Ostali nespomenuti rashodi poslovanja	40.000,00	41.200,00	42.400,00
R007	32	Usluge promidžbe i informiranja	85.000,00	87.550,00	90.100,00
R008	32	Zakupnine i najamnine za prijevozna sredstva	30.000,00	30.900,00	31.800,00
R009	32	Članarine Savezu gradova i općina	14.000,00	14.420,00	14.840,00
R017	32	Energija	100.000,00	103.000,00	106.000,00
R018	32	Električna energija - javna rasvjeta	250.000,00	257.500,00	265.000,00
R019	32	Sitni inventar MO	15.000,00	15.450,00	15.900,00
R020	32	Usluge tekućeg i investicijskog održavanja	200.000,00	206.000,00	212.000,00
R021	32	Usluge promidžbe i informiranja	3.000,00	3.090,00	3.180,00
R022	32	Komunalne usluge	30.000,00	30.900,00	31.800,00
R023	32	Ugovori o djelu - mjesni odbori	10.000,00	10.300,00	10.600,00
R024	32	Reprezentacija mjesni odbori	30.000,00	30.900,00	31.800,00
R025	32	Ostali nespomenuti rashodi poslovanja	5.000,00	5.150,00	5.300,00
R029	32	Usl. tek. i inv. održ - odvodnja atmosferskih voda	178.000,00	183.340,00	188.680,00
R030	32	Usluge tekućeg i investicijskog održavanja - održ. čistoće koje se odnose na čišćenje javnih površina	40.000,00	41.200,00	42.400,00
R031	32	Usluge tekućeg i investicijskog održavanja - održavanje javnih površina	100.000,00	103.000,00	106.000,00
R032	32	Usluge tekućeg i investicijskog održavanja - održavanje nerazvrstanih cesta	318.750,00	328.310,00	337.880,00
R033	32	Usluge tekućeg i investicijskog održavanja - javna rasvjeta - održavanje	90.000,00	92.700,00	95.400,00
R040	32	Službena putovanja	120.000,00	123.600,00	127.200,00
R041	32	Naknade za prijevoz, za rad na terenu i odvojeni život	120.000,00	123.600,00	127.200,00
R042	32	Stručno usavršavanje zaposlenika	70.000,00	72.100,00	74.200,00
R043	32	Uredski materijal i ostali materijalni rashodi	160.000,00	164.800,00	169.600,00

u kunama

Pozicija	Konto	OPIS	Proračun za 2019.	Projekcija 2020.	Projekcija 2021.
R044	32	Energija	250.000,00	257.500,00	265.000,00
R045	32	Sitni inventar i auto gume	25.000,00	25.750,00	26.500,00
R046	32	Usluge telefona, pošte i prijevoza	130.000,00	133.900,00	137.800,00
R047	32	Komunalne usluge	38.000,00	39.140,00	40.280,00
R048	32	Zakupnine za zemljišta - Srpska pravoslavna crkva	3.000,00	3.090,00	3.180,00
R049	32	Zakupnine i najamnine za građevinske objekte - (JPP škola, Lukom)	187.500,00	193.130,00	198.750,00
R050	32	Zakupnine i najamnine za opremu (server - fotokopirka, printeri)	60.000,00	61.800,00	63.600,00
R051	32	Zdravstvene i veterinarske usluge	35.000,00	36.050,00	37.100,00
R052	32	Intelektualne i osobne usluge	100.000,00	103.000,00	106.000,00
R053	32	Autorski honorari	50.000,00	51.500,00	53.000,00
R054	32	Ugovori o djelu	30.000,00	30.900,00	31.800,00
R055	32	Računalne usluge	115.000,00	118.450,00	121.900,00
R056	32	Ostale usluge	70.000,00	72.100,00	74.200,00
R057	32	Premije osiguranja	100.000,00	103.000,00	106.000,00
R058	32	Pristojbe i naknade	50.000,00	51.500,00	53.000,00
R059	32	Novčana naknada poslodavca zbog nezapošljavanja osoba s inv.	13.000,00	13.390,00	13.780,00
R060	32	Ostali nespomenuti rashodi poslovanja	30.000,00	30.900,00	31.800,00
R070A02	32	Službena putovanja - vrtić »Radost« Ludbreg	4.000,00	4.120,00	4.240,00
R070A03	32	Naknada za prijevoz, za rad na terenu i odvojeni život - vrtić »Radost« Ludbreg	93.000,00	95.790,00	98.580,00
R070A04	32	Strčno usavršanje zaposlenika - vrtić »Radost« Ludbreg	5.000,00	5.150,00	5.300,00
R070A05	32	Uredski materijal i ostali materijalni rashodi - vrtić»Radost« Ludbreg	101.800,00	104.860,00	107.910,00
R070A06	32	Materijal i sirovine - vrtić »Radost« Ludbreg	207.670,00	213.900,00	220.130,00
R070A07	32	Energija - vrtić »Radost« Ludbreg	66.000,00	67.980,00	69.960,00
R070A08	32	Materijal i dijelovi za tekuće i inv. održavanje - vrtić »Radost« Ludbreg	2.000,00	2.060,00	2.120,00
R070A09	32	Sitni inventar i auto gume - vrtić »Radost« Ludbreg	14.000,00	14.420,00	14.840,00
R070A10	32	Službena, radna i zaštitna odjeća i obuća - vrtić »Radost« Ludbreg	13.500,00	13.910,00	14.310,00
R070A11	32	Usluge telefona, pošte i prijevoza - vrtić »Radost« Ludbreg	9.700,00	9.990,00	10.280,00
R070A12	32	Usluge tekućeg i invest. održavanja - vrtić »Radost« Ludbreg	20.000,00	20.600,00	21.200,00
R070A13	32	Usluge promidžbe i informiranja - vrtić »Radost« Ludbreg	5.000,00	5.150,00	5.300,00
R070A14	32	Komunalne usluge - vrtić »Radost« Ludbreg	28.300,00	29.150,00	30.000,00
R070A15	32	Zakupnine i najamnine (licence) - vrtić »Radost« Ludbreg	600,00	620,00	640,00
R070A16	32	Zdravstvene i veterinarske usluge - vrtić »Radost« Ludbreg	8.000,00	8.240,00	8.480,00
R070A17	32	Intelektualne usluge - vrtić »Radost« Ludbreg	8.000,00	8.240,00	8.480,00
R070A18	32	Računalne usluge - vrtić »Radost« Ludbreg	2.760,00	2.840,00	2.930,00
R070A19	32	Ostale usluge - vrtić »Radost« Ludbreg	800,00	820,00	850,00
R070A20	32	Naknada za rad članovima upravnog vijeća - vrtić »Radost« Ludbreg	7.500,00	7.730,00	7.950,00
R070A21	32	Premije osiguranja - vrtić »Radost« Ludbreg	3.500,00	3.610,00	3.710,00
R070A22	32	Pristojbe i naknade - vrtić »Radost« Ludbreg	1.500,00	1.550,00	1.590,00

u kunama

Pozicija	Konto	OPIS	Proračun za 2019.	Projekcija 2020.	Projekcija 2021.
R070A23	32	Ostali nespomenuti rashodi poslovanja - vrtić »Radost« Ludbreg	5.000,00	5.150,00	5.300,00
R071	32	Rashodi za materijal i energiju	0,00	0,00	0,00
R082	32	Energija	60.000,00	61.800,00	63.600,00
R083	32	Komunalne usluge	10.000,00	10.300,00	10.600,00
R085	32	Usluge tekućeg i investicijskog održavanja	50.000,00	51.500,00	53.000,00
R089A00	32	Službena putovanja - Centar za kulturu i informiranje »D. Novak« Ludbreg	2.000,00	2.060,00	2.120,00
R090	32	Naknade za prijevoz, za rad na terenu i odvojeni život - Centar za kulturu i informiranje »D. Novak« Ludbreg	41.500,00	42.750,00	43.990,00
R091	32	Materijal i sredstva za čišćenje i održavanje - Centar za kulturu i informiranje »D. Novak« Ludbreg	22.530,00	23.210,00	23.880,00
R092	32	Energija - Centar za kulturu i informiranje »D. Novak« Ludbreg	80.000,00	82.400,00	84.800,00
R093	32	Materijal i dijelovi za tekuće i investicijsko održavanje - Centar za kulturu i informiranje »D. Novak« Ludbreg	59.500,00	61.290,00	63.070,00
R094	32	Grafičke i tiskarske usluge, usluge kopiranja i uvezivanja i slično - Centar za kulturu i informiranje »D. Novak« Ludbreg	40.000,00	41.200,00	42.400,00
R095	32	Premije osiguranja - Centar za kulturu i informiranje »D. Novak« Ludbreg	4.500,00	4.640,00	4.770,00
R096A	32	Ugovori o djelu - Gradska knjižnica i čitaonica »M.Kerstner« Ludbreg	24.503,00	25.240,00	25.970,00
R098	32	Promidžbeni materijali - Centar za kulturu i informiranje »D. Novak« Ludbreg	137.500,00	141.630,00	145.750,00
R099	32	Zakupnine i najamnine za opremu - Centar za kulturu i informiranje »D. Novak« Ludbreg	150.000,00	154.500,00	159.000,00
R105	32	Službena putovanja - Gradska knjižnica i čitaonica »M.Kerstner« Ludbreg	10.000,00	10.300,00	10.600,00
R106	32	Naknade za prijevoz, za rad na terenu i odvojeni život - Gradska knjižnica i čitaonica »M. Kerstner« Ludbreg	24.912,00	25.660,00	26.410,00
R107	32	Stručno usavršavanje zaposlenika - Gradska knjižnica i čitaonica »M. Kerstner« Ludbreg	2.000,00	2.060,00	2.120,00
R108	32	Uredski materijal i ostali materijalni rashodi - Gradska knjižnica i čitaonica »M. Kerstner« Ludbreg	12.000,00	12.360,00	12.720,00
R109	32	Materijal i dijelovi za tekuće i investicijsko održavanje - Gradska knjižnica i čitaonica »M. Kerstner« Ludbreg	2.000,00	2.060,00	2.120,00
R110	32	Sitni inventar i auto gume - Gradska knjižnica i čitaonica »M. Kerstner« Ludbreg	4.500,00	4.640,00	4.770,00
R111	32	Usluge telefona, pošte i prijevoza - Gradska knjižnica i čitaonica »M. Kerstner« Ludbreg	11.000,00	11.330,00	11.660,00
R112	32	Usluge tekućeg i investicijskog održavanja - Gradska knjižnica i čitaonica»M. Kerstner« Ludbreg	2.180,00	2.250,00	2.310,00
R113	32	Usluge promidžbe i informiranja - Gradska knjižnica i čitaonica »M. Kerstner« Ludbreg	7.000,00	7.220,00	7.420,00
R114	32	Zdravstvene i veterinarske usluge - Gradska knjižnica i čitaonica »M. Kerstner« Ludbreg	0,00	0,00	0,00
R115	32	Intelektualne i osobne usluge - Gradska knjižnica i čitaonica »M. Kerstner« Ludbreg	45.000,00	46.350,00	47.700,00

u kunama

Pozicija	Konto	OPIS	Proračun za 2019.	Projekcija 2020.	Projekcija 2021.
R116	32	Računalne usluge - Gradska knjižnica i čitaonica »M. Kerstner« Ludbreg	9.500,00	9.780,00	10.070,00
R117	32	Ostale usluge - Gradska knjižnica i čitaonica »M. Kerstner« Ludbreg	12.500,00	12.880,00	13.250,00
R118	32	Premije osiguranja - Gradska knjižnica i čitaonica »M. Kerstner« Ludbreg	3.000,00	3.090,00	3.180,00
R119	32	Reprezentacija - Gradska knjižnica i čitaonica »M. Kerstner« Ludbreg	5.500,00	5.670,00	5.830,00
R120	32	Ostali nespomenuti rashodi poslovanja - Gradska knjižnica i čitaonica »M. Kerstner« Ludbreg	15.000,00	15.450,00	15.900,00
R127	32	Usluge promidžbe i informiranja	30.000,00	30.900,00	31.800,00
R128	32	Promidžbeni materijali	20.000,00	20.600,00	21.200,00
R129	32	Zakupnine i najamnine za opremu	136.000,00	140.080,00	144.160,00
R130	32	Usluge čuvanja imovine i osoba	15.000,00	15.450,00	15.900,00
R131	32	Ostale nespomenute usluge	10.000,00	10.300,00	10.600,00
R139A	32	Intelektualne usluge	20.000,00	20.600,00	21.200,00
R149	32	Usluge tekućeg i investicijskog održavanja - Lukom d.o.o. Ludbreg	1.739.000,00	1.791.170,00	1.843.340,00
R151	32	Usluge tekućeg i investicijskog održavanja - gradski objekti	630.000,00	648.900,00	667.800,00
R151A00	32	Usluge tekućeg i investicijskog održavanja - Dječji vrtić »Radost« Ludbreg	429.600,00	0,00	0,00
R152	32	Deratizacija i dezinsekcija	100.000,00	103.000,00	106.000,00
R153	32	Ostale komunalne usluge - Hrvatske vode	40.000,00	41.200,00	42.400,00
R154	32	Veterinarske usluge	70.000,00	72.100,00	74.200,00
R155	32	Laboratorijske usluge	40.000,00	41.200,00	42.400,00
R156	32	Intelektualne i osobne usluge - geodetsko - katastarske usluge	200.000,00	206.000,00	212.000,00
R156A00	32	Intelektualne i osobne usluge - Strategija prometa	320.000,00	0,00	0,00
R157	32	Pristojbe i naknade	20.000,00	20.600,00	21.200,00
R166	32	Naknada za energetsku uslugu	520.000,00	520.000,00	520.000,00
R169	32	Ostale nespomenute usluge	50.000,00	51.500,00	53.000,00
R176	32	Naknade za prijevoz na posao i s posla - javni radovi	0,00	0,00	0,00
R177	32	Službena, radna i zaštitna odjeća i obuća	0,00	0,00	0,00
R178	32	Naknade ostalih troškova - doprinosi i potpora za volontere	10.000,00	10.300,00	10.600,00
R179	32	Usluge tekućeg i investicijskog održavanja - Portal Grada i ostalo	190.000,00	195.700,00	201.400,00
R187	32	Naknade za prijevoz, za rad na terenu i odvojeni život - Arheološki park	8.100,00	6.100,00	0,00
R199	32	Službena putovanja - Zeleno želimo	13.200,00	0,00	0,00
R200	32	Naknade za prijevoz, za rad na terenu i odvojeni život - »Zeleno želimo«	7.100,00	0,00	0,00
R201	32	Uredski materijal i ostali materijalni rashodi - »Zeleno želimo«	0,00	0,00	0,00
R202	32	Usluge tekućeg i investicijskog održavanja - Zeleno želimo	0,00	0,00	0,00
R203	32	Usluge promidžbe i informiranja - »Zeleno želimo«	84.260,00	0,00	0,00
R204	32	Promidžbeni materijali - Zeleno želimo	7.400,00	0,00	0,00
R205	32	Zakupnine i najamnine - »Zeleno želimo«	0,00	0,00	0,00
R206	32	Intelektualne i osobne usluge - Zeleno želimo	0,00	0,00	0,00
R207	32	Ostale pristojbe i naknade	18.972,00	0,00	0,00
R213	32	Službena putovanja - »Ecosmartcities«	2.300,00	0,00	0,00
R214	32	Naknade za prijevoz, za rad na terenu i odvojeni život - »Ecosmartcities«	515,00	0,00	0,00
R215	32	Uredski materijal i ostali materijalni rashodi - »Ecosmartcities«	0,00	0,00	0,00

u kunama

Pozicija	Konto	OPIS	Proračun za 2019.	Projekcija 2020.	Projekcija 2021.
R216	32	Usluge promidžbe i informiranja - »Ecosmartcities«	0,00	0,00	0,00
R217	32	Promidžbeni materijali - »Ecosmartcities«	0,00	0,00	0,00
R218	32	Intelektualne i osobne usluge - »Ecosmartcities«	113.220,00	0,00	0,00
R226	32	Službena putovanja - »Desco«	5.570,00	0,00	0,00
R227	32	Naknade za prijevoz, za rad na terenu i odvojeni život - »Desco«	2.650,00	0,00	0,00
R228	32	Uredski materijal i ostali materijalni rashodi - »Desco«	0,00	0,00	0,00
R229	32	Usluge promidžbe i informiranja - »Desco«	13.800,00	0,00	0,00
R230	32	Promidžbeni materijali - »Desco«	0,00	0,00	0,00
R231	32	Zakupnine i najamnine - »Desco«	38.000,00	0,00	0,00
R232	32	Intelektualne i osobne usluge - »Desco«	68.300,00	0,00	0,00
R233	32	Računalne usluge	0,00	0,00	0,00
R233A00	32	Grafičke i tiskarske usluge - Desco	9.000,00	0,00	0,00
R241	32	Službena putovanja - »Happy bike«	2.700,00	0,00	0,00
R242	32	Naknade za prijevoz, za rad na terenu i odvojeni život - »Happy bike«	950,00	0,00	0,00
R243	32	Uredski materijal i ostali materijalni rashodi - »Happy bike«	0,00	0,00	0,00
R244	32	Promidžbeni materijali	227.400,00	0,00	0,00
R245	32	Zakupnine i najamnine - »Happy bike«	7.000,00	0,00	0,00
R246	32	Intelektualne i osobne usluge - »Happy bike«	175.680,00	0,00	0,00
R249	32	Službena putovanja - »Dvije i pol minute do ponoći«	20.100,00	0,00	0,00
R250	32	Usluge promidžbe i informiranja - »Dvije i pol minute do ponoći«	3.000,00	0,00	0,00
R250A00	32	Intelektualne usluge - Happy bike	22.500,00	0,00	0,00
R251	32	Reprezentacija - »Dvije i pol minute do ponoći«	6.000,00	0,00	0,00
R252	32	Službena putovanja - AR EDU	19.100,00	0,00	0,00
R253	32	Usluge promidžbe i informiranja - AR EDU	3.000,00	0,00	0,00
R254	32	Intelektualne i osobne usluge - AR EDU	5.000,00	0,00	0,00
R255	32	Službena putovanja - Eco gardens in our kindergartens	37.800,00	0,00	0,00
R256	32	Usluge promidžbe i informiranja - Eco gardens in our kindergartens	5.000,00	0,00	0,00
R257	32	Ostale usluge - Eco gardens in our kindergartens	5.000,00	0,00	0,00
R010	34	Kamate za primljene zajmove od ostalih financijskih institucija u javnom sektoru (HBOR)	150.000,00	115.000,00	81.000,00
R011	34	Kamate za primljene zajmove od ostalih tuzemnih financijskih institucija izvan javnog sektora (okvirni kredit)	20.000,00	20.600,00	21.200,00
R012	34	Zatezne kamate iz poslovnih odnosa	10.000,00	10.300,00	10.600,00
R061	34	Usluge banaka	25.000,00	25.750,00	26.500,00
R062	34	Usluge platnog prometa	60.000,00	61.800,00	63.600,00
R063	34	Ostale zatezne kamate	5.000,00	5.150,00	5.300,00
R064	34	Ostali nespomenuti financijski rashodi - (provizija Min. financija)	140.000,00	144.200,00	148.400,00
R070A24	34	Bankarske usluge i usluge platnog prometa - vrtić »Radost« Ludbreg	4.000,00	4.120,00	4.240,00
R095A00	34	Ostali financijski rashodi - Centar za kulturu i informiranje »D. Novak« Ludbreg	50.000,00	51.500,00	53.000,00
R121	34	Ostali nespomenuti financijski rashodi - Gradska knjižnica i čitaonica »M. Kerstner« Ludbreg	2.500,00	2.580,00	2.650,00
R078	35	Subvencije trgovačkim društvima u javnom sektoru	229.000,00	235.870,00	242.740,00

u kunama

Pozicija	Konto	OPIS	Proračun za 2019.	Projekcija 2020.	Projekcija 2021.
R084	35	Subvencije trgovačkim društvima izvan javnog sektora	40.000,00	41.200,00	42.400,00
R084A	35	Subvencije trgovačkim društvima u javnom sektoru	30.000,00	30.000,00	30.000,00
R142	35	Subvencije trgovačkim društvima u javnom sektoru	70.000,00	72.100,00	74.200,00
R143	35	Subvencije trgovačkim društvima u javnom sektoru	35.000,00	36.050,00	37.100,00
R144	35	Subvencije trgovačkim društvima u javnom sektoru	28.000,00	28.840,00	29.680,00
R145	35	Subvencije trgovačkim društvima u javnom sektoru	15.000,00	15.450,00	15.900,00
R146	35	Subvencije trgovačkim društvima u javnom sektoru e-Varaždin	20.000,00	20.600,00	21.200,00
R147	35	Subvencije trgovačkim društvima u javnom sektoru - Srce TV	15.000,00	15.450,00	15.900,00
R147A00	35	Subvencije trgovačkim društvima - financiranje Gradonačelnik.hr	24.000,00	24.720,00	25.440,00
R170	35	Subvencije trgovačkim društvima u javnom sektoru - LAG	18.000,00	18.540,00	19.080,00
R171	35	Subvencije obrtnicima	100.000,00	103.000,00	106.000,00
R180	35	Subvencije trgovačkim društvima izvan javnog sektora	175.000,00	180.250,00	185.500,00
R182	35	Subvencije poljoprivrednicima	350.000,00	360.500,00	371.000,00
R188	36	Kapitalne pomoći iz EU sredstava - HOTEL CRNKOVIĆ	859.292,00	0,00	0,00
R189	36	Kapitalne pomoći iz EU sredstava - LAG	105.000,00	95.000,00	0,00
R190	36	Kapitalne pomoći iz EU sredstava - TURISTIČKA ZAJEDNICA	215.000,00	210.000,00	0,00
R191	36	Kapitalne pomoći iz EU sredstava - HRVATSKI RESTAURATORSKI ZAVOD	40.800,00	22.500,00	0,00
R219	36	Tekuće pomoći inozemnim vladama u EU ZALAEGERSZEG - »Ecosmartcities«	721.000,00	0,00	0,00
R234	36	Tekuće pomoći inozemnim vladama u EU - LETENYE - »Desco«	157.000,00	0,00	0,00
R235	36	Tekuće pomoći gradskim proračunima temeljem prijenosa EU sredstava - PRELOG - »Desco«	13.200,00	0,00	0,00
R258	36	Tekuće pomoći inozemnim vladama u EU - Eco gardens in our kindergartens - Detska gradina radost	0,00	0,00	0,00
R259	36	Tekuće pomoći inozemnim vladama u EU - Eco gardens in our kindergartens - CSEG - SDRUZENIE Tzentar za Ustoychivost i Ikonomichesko Razvitie	0,00	0,00	0,00
R260	36	Tekuće pomoći inozemnim vladama izvan EU - Eco gardens in our kindergartens - KJP Vodovod Kochani	0,00	0,00	0,00
R261	36	Tekuće pomoći inozemnim vladama izvan EU - Eco gardens in our kindergartens - JOUDG Pavlina Veljanova	0,00	0,00	0,00
R262	36	Tekuće pomoći inozemnim vladama izvan EU - Eco gardens in our kindergartens - LAG KOCHANI	0,00	0,00	0,00
R263	36	Tekuće pomoći prorač. koris. gradskim proraču. temeljem prije. EU sred. - Eco gardens in our kindergartens - Dj.vrtić »Radost« Ludbreg	0,00	0,00	0,00
R264	36	Tekuće pomoći izvan prorač. koris. gradskih i opć. proraču. temeljem prije.EU sred. - Eco gardens in our indergartens - Lucera d.o.o. Ludbreg	0,00	0,00	0,00 k

u kunama

Pozicija	Konto	OPIS	Proračun za 2019.	Projekcija 2020.	Projekcija 2021.
R133	37	Naknade građanima i kućanstvima u novcu	250.000,00	257.500,00	265.000,00
R134	37	Naknade građanima i kućanstvima u novcu	320.000,00	329.600,00	339.200,00
R135	37	Naknade građanima i kućanstvima u novcu	120.000,00	123.600,00	127.200,00
R158	37	Ostale naknade iz proračuna u novcu	50.000,00	51.500,00	53.000,00
R013	38	Naknade za štete uzrokovane prirodnim katastrofama	50.000,00	51.500,00	53.000,00
R014	38	Nepredviđeni rashodi do visine proračunske pričuve	50.000,00	51.500,00	53.000,00
R026	38	Tekuće donacije u novcu	130.000,00	133.900,00	137.800,00
R065	38	Tekuće donacije zakladama i fundacijama	30.000,00	30.900,00	31.800,00
R072	38	Tekuće donacije u novcu	0,00	0,00	0,00
R073	38	Kapitalne pomoći trgovačkim društvima u javnom sektoru - vrtić »Radost«	0,00	0,00	0,00
R074	38	Tekuće donacije u novcu	816.000,00	840.480,00	864.960,00
R075	38	Tekuće donacije u novcu	1.104.000,00	1.137.120,00	1.170.240,00
R076	38	Tekuće donacije u novcu	20.000,00	20.600,00	21.200,00
R077	38	Tekuće donacije u novcu	140.000,00	144.200,00	148.400,00
R079	38	Ostale tekuće donacije	35.000,00	36.050,00	37.100,00
R080	38	Tekuće donacije u novcu	30.000,00	30.900,00	31.800,00
R081	38	Tekuće donacije sportskim društvima	750.000,00	772.500,00	795.000,00
R096	38	Kapitalne pomoći trgovačkim društvima u javnom sektoru - Centar za kulturu i informiranje »D. Novak« Ludbreg	0,00	0,00	0,00
R097	38	Tekuće donacije u novcu - Centar za kulturu i informiranje »D. Novak« Ludbreg	230.000,00	236.900,00	243.800,00
R100	38	Ostale tekuće donacije - tekući prijenosi nositeljima i organizatorima manifestacija	0,00	0,00	0,00
R122	38	Kapitalne pomoći trgovačkim društvima u javnom sektoru - Gradska knjižnica i čitaonica »M. Kerstner« Ludbreg	0,00	0,00	0,00
R124	38	Tekuće donacije u novcu - Gradska knjižnica i čitaonica »M. Kerstner« Ludbreg	94.058,00	71.130,00	73.200,00
R126	38	Tekuće donacije u novcu	20.000,00	20.600,00	21.200,00
R132	38	Tekuće donacije u novcu	115.000,00	15.450,00	15.900,00
R136	38	Tekuće donacije humanitarnim organizacijama - Crveni križ Ludbreg	177.018,00	182.330,00	187.640,00
R137	38	Ostale tekuće donacije	350.000,00	350.000,00	350.000,00
R138	38	Tekuće donacije u novcu	120.000,00	123.600,00	127.200,00
R139	38	Tekuće donacije u novcu	550.000,00	566.500,00	583.000,00
R140	38	Tekuće donacije u novcu	20.000,00	20.600,00	21.200,00
R141	38	Tekuće donacije u novcu	316.972,00	326.480,00	335.990,00
R148	38	Ostale tekuće donacije	50.000,00	51.500,00	53.000,00
R159	38	Kapitalne pomoći trgovačkim društvima u javnom sektoru - Lukom	0,00	0,00	0,00
	4	**Rashodi za nabavu nefinancijske imovine**	**33.517.857,00**	**10.370.600,00**	**3.750.890,00**
R066	41	Licence	5.000,00	5.150,00	5.300,00
R160	41	Građevinsko zemljište	100.000,00	103.000,00	106.000,00
R027	42	Ostali nespomenuti građevinski objekti	22.000,00	22.660,00	23.320,00
R028	42	Oprema	35.000,00	36.050,00	37.100,00
R067	42	Uredska oprema i namještaj	50.000,00	51.500,00	53.000,00
R068	42	Komunikacijska oprema	10.000,00	10.300,00	10.600,00
R069	42	Ulaganja u računalne programe	40.000,00	41.200,00	42.400,00
R070A25	42	Ostali građevinski objekti - vrtić »Radost« Ludbreg	3.125.857,00	0,00	0,00
R070A26	42	Uredska oprema i namještaj - vrtić »Radost« Ludbreg	6.000,00	6.180,00	6.360,00
R070A27	42	Komunikacijska oprema - vrtić »Radost« Ludbreg	5.000,00	5.150,00	5.300,00

u kunama

Pozicija	Konto	OPIS	Proračun za 2019.	Projekcija 2020.	Projekcija 2021.
R096A00	42	Oprema za održavanje i zaštitu - Centar za kulturu i informiranje »D. Novak« Ludbreg	50.000,00	51.500,00	53.000,00
R122A00	42	Poslovni objekti - Zgrade kulturnih institucija - Gradska knjižnica i čitaonica »M. Kerstner« Ludbreg	150.000,00	103.000,00	106.000,00
R123	42	Uredska oprema i namještaj - Gradska knjižnica i čitaonica »M. Kerstner« Ludbreg	10.000,00	10.300,00	10.600,00
R125	42	Knjige - Gradska knjižnica i čitaonica »M. Kerstner« Ludbreg	102.000,00	105.060,00	108.120,00
R150	42	Dokumenti prostornog uređenja (projekti, prostorni planovi i sl.)	300.000,00	309.000,00	318.000,00
R150A00	42	Dokumenti prostornog uređenja (projekti,prostorni planovi i sl.) - Gradska knjižnica i čitaonica »M.Kerstener«	319.000,00	0,00	0,00
R161	42	Ceste	8.330.000,00	1.533.050,00	2.406.790,00
R162	42	Plinovod, vodovod, kanalizacija	50.000,00	51.500,00	53.000,00
R163	42	Energetski i komunikacijski vodovi	650.000,00	300.000,00	300.000,00
R164	42	Oprema - Dječja igrala	100.000,00	103.000,00	0,00
R165	42	Ostali nespomenuti građevinski objekti - reciklažno dvorište	0,00	0,00	0,00
R167	42	Dokumenti prostornog uređenja (projekti, prostorni planovi i sl.)	100.000,00	103.000,00	106.000,00
R192	42	Zgrade kulturnih institucija (kazališta, muzeji, galerije, domovi kulture, knjižnice i slično)	6.000.000,00	7.320.000,00	0,00
R193	42	Oprema - Arheološki park	716.000,00	100.000,00	0,00
R194	42	Ulaganja u računalne programe - Arheološki park	113.000,00	0,00	0,00
R208	42	Oprema - Zeleno želimo	0,00	0,00	0,00
R220	42	Uredska oprema i namještaj - »Ecosmartcities«	0,00	0,00	0,00
R221	42	Oprema - »Ecosmartcities«	0,00	0,00	0,00
R236	42	Uredska oprema i namještaj - »Desco«	0,00	0,00	0,00
R247	42	Ceste, biciklističke staze »Happy bike«	0,00	0,00	0,00
R248	42	Oprema - Happy bike	314.000,00	0,00	0,00
R096A01	45	Dodatna ulaganja na građevinskim objektima - Centar za kulturu i informiranje »D. Novak« Ludbreg	3.500.000,00	0,00	0,00
R164A00	45	Dodatna ulaganja na građevinskim objektima - vatrogasni dom rekonstrukcija krovišta	165.000,00	0,00	0,00
R164A01	45	Dodatna ulaganja za ostalu nefinancijsku imovinu - groblje Ludbreg	9.150.000,00	0,00	0,00
R168	45	Dodatna ulaganja na postrojenjima i opremi	0,00	0,00	0,00
R181	45	Dodatna ulaganja na građevinskim objektima - poduzetnički inkubator	0,00	0,00	0,00
5		**Izdaci za financijsku imovinu i otplate zajmova**	**1.350.000,00**	**1.390.500,00**	**1.431.000,00**
R015	54	Otplata glavnice primljenih kredita od tuzemnih kreditnih institucija izvan javnog sektora - kratkoročnih	0,00	0,00	0,00
R016	54	Otplata glav. prim. zajmova od ostalih tuz. finan. institucija izvan jav. sektora - dugoročnih - Školska sportska dvorana - HBOR	1.350.000,00	1.390.500,00	1.431.000,00

II. POSEBNI DIO

Članak 3.

Rashodi i izdaci Proračuna iskazani prema organizacijskoj, programskoj, funkcijskoj, ekonomskoj, lokacijskoj klasifikaciji i izvorima financiranja raspoređuju se po nositeljima, korisnicima i posebnim namjenama kako slijedi:

u kunama

Pozicija	Konto	Funkcija	OPIS	Proračun za 2019.	Projekcija 2020.	Projekcija 2021.
			UKUPNO RASHODI / IZDACI:	**62.179.131,00**	**35.798.840,00**	**29.284.370,00**
			Razdjel: 001 - PREDSTAVNIČKA I IZVRŠNA TIJELA GRADA I MJESNE SAMOUPRAVE	**3.769.750,00**	**3.843.340,00**	**3.917.940,00**
			Glava: 01 - GRADSKO VIJEĆE	**2.213.000,00**	**2.239.890,00**	**2.267.780,00**
			Glavni program: P01 - JAVNA UPRAVA I ADMINISTRACIJA	**2.213.000,00**	**2.239.890,00**	**2.267.780,00**
			Program: 1001 - FINANCIRANJE REDOVNE DJELATNOSTI	2.213.000,00	2.239.890,00	2.267.780,00
			Aktivnost: A100001 - Redovna djelatnost - Gradsko vijeće	***454.000,00***	***467.620,00***	***481.240,00***
	3		**Rashodi poslovanja**	**454.000,00**	**467.620,00**	**481.240,00**
R 001	32	0111	Naknade troškova službenog puta	2.000,00	2.060,00	2.120,00
R 002	32	0111	Naknade ostalih troškova	2.000,00	2.060,00	2.120,00
R 003	32	0111	Naknade članovima predstavničkih i izvršnih tijela i upravnih vijeća	180.000,00	185.400,00	190.800,00
R 004	32	0111	Reprezentacija	130.000,00	133.900,00	137.800,00
R 005	32	0111	Rashodi protokola (vijenci, cvijeće, svijeće i slično)	100.000,00	103.000,00	106.000,00
R 006	32	0111	Ostali nespomenuti rashodi poslovanja	40.000,00	41.200,00	42.400,00
			Aktivnost: A100002 - Financijski rashodi	***1.759.000,00***	***1.772.270,00***	***1.786.540,00***
	3		**Rashodi poslovanja**	**409.000,00**	**381.770,00**	**355.540,00**
R 007	32	0111	Usluge promidžbe i informiranja	85.000,00	87.550,00	90.100,00
R 008	32	0111	Zakupnine i najamnine za prijevozna sredstva	30.000,00	30.900,00	31.800,00
R 009	32	0111	Članarine Savezu gradova i općina	14.000,00	14.420,00	14.840,00
R 010	34	0111	Kamate za primljene zajmove od ostalih financijskih institucija u javnom sektoru (HBOR)	150.000,00	115.000,00	81.000,00
R 011	34	0111	Kamate za primljene zajmove od ostalih tuzemnih financijskih institucija izvan javnog sektora (okvirni kredit)	20.000,00	20.600,00	21.200,00
R 012	34	0111	Zatezne kamate iz poslovnih odnosa	10.000,00	10.300,00	10.600,00
R 013	38	0111	Naknade za štete uzrokovane prirodnim katastrofama	50.000,00	51.500,00	53.000,00
R 014	38	0111	Nepredviđeni rashodi do visine proračunske pričuve	50.000,00	51.500,00	53.000,00
	5		**Izdaci za financijsku imovinu i otplate zajmova**	**1.350.000,00**	**1.390.500,00**	**1.431.000,00**
R 015	54	0111	Otplata glavnice primljenih kredita od tuzemnih kreditnih institucija izvan javnog sektora - kratkoročnih	0,00	0,00	0,00
R 016	54	0111	Otplata glav. prim. zajmova od ostalih tuz. finan. institucija izvan jav. sektora - dugoročnih - Školska sportska dvorana - HBOR	1.350.000,00	1.390.500,00	1.431.000,00

u kunama

Pozicija	Konto	Funkcija	OPIS	Proračun za 2019.	Projekcija 2020.	Projekcija 2021.
			Glava: 02 - MJESNI ODBORI	**1.556.750,00**	**1.603.450,00**	**1.650.160,00**
			Glavni program: P02 - MJESNI ODBORI	**1.556.750,00**	**1.603.450,00**	**1.650.160,00**
			Program: 1002 - MJESNA SAMOUPRAVA	1.556.750,00	1.603.450,00	1.650.160,00
			Aktivnost: A100003 - Redovna djelatnost mjesni odbori	***830.000,00***	***854.900,00***	***879.800,00***
	3		**Rashodi poslovanja**	**773.000,00**	**796.190,00**	**819.380,00**
R 017	32	0111	Energija	100.000,00	103.000,00	106.000,00
R 018	32	0111	Električna energija - javna rasvjeta	250.000,00	257.500,00	265.000,00
R 019	32	0111	Sitni inventar MO	15.000,00	15.450,00	15.900,00
R 020	32	0111	Usluge tekućeg i investicijskog održavanja	200.000,00	206.000,00	212.000,00
R 021	32	0111	Usluge promidžbe i informiranja	3.000,00	3.090,00	3.180,00
R 022	32	0111	Komunalne usluge	30.000,00	30.900,00	31.800,00
R 023	32	0111	Ugovori o djelu - mjesni odbori	10.000,00	10.300,00	10.600,00
R 024	32	0111	Reprezentacija mjesni odbori	30.000,00	30.900,00	31.800,00
R 025	32	0111	Ostali nespomenuti rashodi poslovanja	5.000,00	5.150,00	5.300,00
R 026	38	0111	Tekuće donacije u novcu	130.000,00	133.900,00	137.800,00
	4		**Rashodi za nabavu nefinancijske imovine**	**57.000,00**	**58.710,00**	**60.420,00**
R 027	42	0111	Ostali nespomenuti građevinski objekti	22.000,00	22.660,00	23.320,00
R 028	42	0111	Oprema	35.000,00	36.050,00	37.100,00
			Aktivnost: A100057 - Održavanje komunalne infrastrukture u VMO	***726.750,00***	***748.550,00***	***770.360,00***
	3		**Rashodi poslovanja**	**726.750,00**	**748.550,00**	**770.360,00**
R 029	32	0620	Usl. tek. i inv. održ - odvodnja atmosferskih voda	178.000,00	183.340,00	188.680,00
R 030	32	0620	Usluge tekućeg i investicijskog održavanja - održ. čistoće koje se odnose na čišćenje javnih površina	40.000,00	41.200,00	42.400,00
R 031	32	0620	Usluge tekućeg i investicijskog održavanja - održavanje javnih površina	100.000,00	103.000,00	106.000,00
R 032	32	0620	Usluge tekućeg i investicijskog održavanja - održavanje nerazvrstanih cesta	318.750,00	328.310,00	337.880,00
R 033	32	0620	Usluge tekućeg i investicijskog održavanja - javna rasvjeta - održavanje	90.000,00	92.700,00	95.400,00
			Razdjel: 002 - ODSJEK ZA PRORAČUN I FINANCIJE	**4.951.300,00**	**5.099.840,00**	**5.248.380,00**
			Glava: 01 - FINANCIJSKI POSLOVI	**4.951.300,00**	**5.099.840,00**	**5.248.380,00**
			Glavni program: P03 - FINANCIRANJE OSNOVNIH AKTIVNOSTI	**4.951.300,00**	**5.099.840,00**	**5.248.380,00**
			Program: 1003 - FINANCIRANJE OSNOVNIH AKTIVNOSTI	4.951.300,00	5.099.840,00	5.248.380,00
			Aktivnost: A100004 - Redovna djelatnost upravnog odjela	***3.139.800,00***	***3.233.990,00***	***3.328.190,00***
	3		**Rashodi poslovanja**	**3.139.800,00**	**3.233.990,00**	**3.328.190,00**
R 034	31	0131	Plaće za redovan rad	2.320.000,00	2.389.600,00	2.459.200,00
R 035	31	0131	Plaće u naravi	15.000,00	15.450,00	15.900,00
R 036	31	0131	Ostali rashodi za zaposlene	113.000,00	116.390,00	119.780,00
R 037	31	0131	Doprinosi za obvezno zdravstveno osiguranje	381.800,00	393.250,00	404.710,00

u kunama

Pozicija	Konto	Funkcija	OPIS	Proračun za 2019.	Projekcija 2020.	Projekcija 2021.
R 038	31	0131	Doprinos za obvezno zdravstveno osiguranje zaštite zdravlja na radu	0,00	0,00	0,00
R 039	31	0131	Doprinosi za obvezno osiguranje u slučaju nezaposlenosti	0,00	0,00	0,00
R 040	32	0131	Službena putovanja	120.000,00	123.600,00	127.200,00
R 041	32	0131	Naknade za prijevoz, za rad na terenu i odvojeni život	120.000,00	123.600,00	127.200,00
R 042	32	0131	Stručno usavršavanje zaposlenika	70.000,00	72.100,00	74.200,00
			Aktivnost: A100005 - Ostali rashodi	***1.446.500,00***	***1.489.900,00***	***1.533.290,00***
	3		**Rashodi poslovanja**	**1.446.500,00**	**1.489.900,00**	**1.533.290,00**
R 043	32	0131	Uredski materijal i ostali materijalni rashodi	160.000,00	164.800,00	169.600,00
R 044	32	0131	Energija	250.000,00	257.500,00	265.000,00
R 045	32	0131	Sitni inventar i auto gume	25.000,00	25.750,00	26.500,00
R 046	32	0131	Usluge telefona, pošte i prijevoza	130.000,00	133.900,00	137.800,00
R 047	32	0131	Komunalne usluge	38.000,00	39.140,00	40.280,00
R 048	32	0131	Zakupnine za zemljišta - Srpska pravoslavna crkva	3.000,00	3.090,00	3.180,00
R 049	32	0131	Zakupnine i najamnine za građevinske objekte - (JPP škola, Lukom)	187.500,00	193.130,00	198.750,00
R 050	32	0131	Zakupnine i najamnine za opremu (server - fotokopirka, printeri)	60.000,00	61.800,00	63.600,00
R 051	32	0131	Zdravstvene i veterinarske usluge	35.000,00	36.050,00	37.100,00
R 052	32	0131	Intelektualne i osobne usluge	100.000,00	103.000,00	106.000,00
R 053	32	0131	Autorski honorari	50.000,00	51.500,00	53.000,00
R 054	32	0131	Ugovori o djelu	30.000,00	30.900,00	31.800,00
R 055	32	0131	Računalne usluge	115.000,00	118.450,00	121.900,00
R 056	32	0131	Ostale usluge	70.000,00	72.100,00	74.200,00
R 057	32	0131	Premije osiguranja	100.000,00	103.000,00	106.000,00
R 058	32	0131	Pristojbe i naknade	50.000,00	51.500,00	53.000,00
R 059	32	0131	Novčana naknada poslodavca zbog nezapošljavanja osoba s inv.	13.000,00	13.390,00	13.780,00
R 060	32	0131	Ostali nespomenuti rashodi poslovanja	30.000,00	30.900,00	31.800,00
			Aktivnost: A100006 - Financijski rashodi	***260.000,00***	***267.800,00***	***275.600,00***
	3		**Rashodi poslovanja**	**260.000,00**	**267.800,00**	**275.600,00**
R 061	34	0131	Usluge banaka	25.000,00	25.750,00	26.500,00
R 062	34	0131	Usluge platnog prometa	60.000,00	61.800,00	63.600,00
R 063	34	0131	Ostale zatezne kamate	5.000,00	5.150,00	5.300,00
R 064	34	0131	Ostali nespomenuti financijski rashodi - (provizija Min. financija)	140.000,00	144.200,00	148.400,00
R 065	38	0131	Tekuće donacije zakladama i fundacijama	30.000,00	30.900,00	31.800,00
			Aktivnost: A100007 - Nabava nefinancijske imovine	***105.000,00***	***108.150,00***	***111.300,00***
	4		**Rashodi za nabavu nefinancijske imovine**	**105.000,00**	**108.150,00**	**111.300,00**
R 066	41	0131	Licence	5.000,00	5.150,00	5.300,00
R 067	42	0131	Uredska oprema i namještaj	50.000,00	51.500,00	53.000,00
R 068	42	0131	Komunikacijska oprema	10.000,00	10.300,00	10.600,00
R 069	42	0131	Ulaganja u računalne programe	40.000,00	41.200,00	42.400,00
			Razdjel: 003 - ODSJEK ZA DRUŠTVENE DJELATNOSTI I OPĆE POSLOVE	**18.425.502,00**	**11.962.050,00**	**12.299.340,00**
			Glava: 01 - JAVNE POTREBE IZ OBLASTI PREDŠKOLSKOG ODGOJA I PROSVJETE	**8.133.957,00**	**5.158.350,00**	**5.308.600,00**

u kunama

Pozicija	Konto	Funkcija	OPIS	Proračun za 2019.	Projekcija 2020.	Projekcija 2021.
			Glavni program: P05 - PREDŠKOLSKI ODGOJ I PROSVJETA	**8.133.957,00**	**5.158.350,00**	**5.308.600,00**
			Program: 1006 - PREDŠKOLSKI ODGOJ I PROSVJETA	8.133.957,00	5.158.350,00	5.308.600,00
			Aktivnost: A100010 - Sufinanciranje boravka djece - Dječji vrtić »Radost« Ludbreg	***5.759.957,00***	***2.713.130,00***	***2.792.160,00***
	3		**Rashodi poslovanja**	**2.623.100,00**	**2.701.800,00**	**2.780.500,00**
R 070	31	0911	Plaće za redovan rad - vrtić »Radost« Ludbreg	1.672.500,00	1.722.670,00	1.772.850,00
R 070A00	31	0911	Ostali rahodi za zaposlene - vrtić »Radost« Ludbreg	63.000,00	64.890,00	66.780,00
R 070A01	31	0911	Doprinos za zdravstveno osiguranje - vrtić »Radost« Ludbreg	275.970,00	284.240,00	292.530,00
R 070A02	32	0911	Službena putovanja - vrtić »Radost« Ludbreg	4.000,00	4.120,00	4.240,00
R 070A03	32	0911	Naknada za prijevoz, za rad na terenu i odvojeni život - vrtić »Radost« Ludbreg	93.000,00	95.790,00	98.580,00
R 070A04	32	0911	Strčno usavršanje zaposlenika - vrtić »Radost« Ludbreg	5.000,00	5.150,00	5.300,00
R 070A05	32	0911	Uredski materijal i ostali materijalni rashodi - vrtić »Radost« Ludbreg	101.800,00	104.860,00	107.910,00
R 070A06	32	0911	Materijal i sirovine - vrtić »Radost« Ludbreg	207.670,00	213.900,00	220.130,00
R 070A07	32	0911	Energija - vrtić »Radost« Ludbreg	66.000,00	67.980,00	69.960,00
R 070A08	32	0911	Materijal i dijelovi za tekuće i inv. održavanje - vrtić »Radost« Ludbreg	2.000,00	2.060,00	2.120,00
R 070A09	32	0911	Sitni inventar i auto gume - vrtić »Radost« Ludbreg	14.000,00	14.420,00	14.840,00
R 070A10	32	0911	Službena, radna i zaštitna odjeća i obuća - vrtić »Radost« Ludbreg	13.500,00	13.910,00	14.310,00
R 070A11	32	0911	Usluge telefona, pošte i prijevoza - vrtić »Radost« Ludbreg	9.700,00	9.990,00	10.280,00
R 070A12	32	0911	Usluge tekućeg i invest. održavanja - vrtić »Radost« Ludbreg	20.000,00	20.600,00	21.200,00
R 070A13	32	0911	Usluge promidžbe i informiranja - vrtić »Radost« Ludbreg	5.000,00	5.150,00	5.300,00
R 070A14	32	0911	Komunalne usluge - vrtić »Radost« Ludbreg	28.300,00	29.150,00	30.000,00
R 070A15	32	0911	Zakupnine i najamnine (licence) - vrtić »Radost« Ludbreg	600,00	620,00	640,00
R 070A16	32	0911	Zdravstvene i veterinarske usluge - vrtić »Radost« Ludbreg	8.000,00	8.240,00	8.480,00
R 070A17	32	0911	Intelektualne usluge - vrtić »Radost« Ludbreg	8.000,00	8.240,00	8.480,00
R 070A18	32	0911	Računalne usluge - vrtić »Radost« Ludbreg	2.760,00	2.840,00	2.930,00
R 070A19	32	0911	Ostale usluge - vrtić »Radost« Ludbreg	800,00	820,00	850,00
R 070A20	32	0911	Naknada za rad članovima upravnog vijeća - vrtić »Radost« Ludbreg	7.500,00	7.730,00	7.950,00
R 070A21	32	0911	Premije osiguranja - vrtić »Radost« Ludbreg	3.500,00	3.610,00	3.710,00
R 070A22	32	0911	Pristojbe i naknade - vrtić »Radost« Ludbreg	1.500,00	1.550,00	1.590,00
R 070A23	32	0911	Ostali nespomenuti rashodi poslovanja - vrtić »Radost« Ludbreg	5.000,00	5.150,00	5.300,00
R 071	32	0911	Rashodi za materijal i energiju	0,00	0,00	0,00

u kunama

Pozicija	Konto	Funkcija	OPIS	Proračun za 2019.	Projekcija 2020.	Projekcija 2021.
R 070A24	34	0911	Bankarske usluge i usluge platnog prometa - vrtić »Radost« Ludbreg	4.000,00	4.120,00	4.240,00
R 072	38	0911	Tekuće donacije u novcu	0,00	0,00	0,00
R 073	38	0911	Kapitalne pomoći trgovačkim društvima u javnom sektoru - vrtić »Radost«	0,00	0,00	0,00
	4		**Rashodi za nabavu nefinancijske imovine**	**3.136.857,00**	**11.330,00**	**11.660,00**
R 070A25	42	0911	Ostali građevinski objekti - vrtić »Radost« Ludbreg	3.125.857,00	0,00	0,00
R 070A26	42	0911	Uredska oprema i namještaj - vrtić »Radost« Ludbreg	6.000,00	6.180,00	6.360,00
R 070A27	42	0911	Komunikacijska oprema - vrtić »Radost« Ludbreg	5.000,00	5.150,00	5.300,00
			Aktivnost: A100012 - Sufinanciranje boravka djece - Dječji vrtić »Iskrica«	***816.000,00***	***840.480,00***	***864.960,00***
	3		**Rashodi poslovanja**	**816.000,00**	**840.480,00**	**864.960,00**
R 074	38	0911	Tekuće donacije u novcu	816.000,00	840.480,00	864.960,00
			Aktivnost: A100013 - Sufinanciranje boravka djece - Dječji vrtić »Smjehuljica«	***1.104.000,00***	***1.137.120,00***	***1.170.240,00***
	3		**Rashodi poslovanja**	**1.104.000,00**	**1.137.120,00**	**1.170.240,00**
R 075	38	0911	Tekuće donacije u novcu	1.104.000,00	1.137.120,00	1.170.240,00
			Aktivnost: A100014 - Sufinanciranje boravka djece slabijeg imovnog stanja u dječjim vrtićima	***20.000,00***	***20.600,00***	***21.200,00***
	3		**Rashodi poslovanja**	**20.000,00**	**20.600,00**	**21.200,00**
R 076	38	0911	Tekuće donacije u novcu	20.000,00	20.600,00	21.200,00
			Aktivnost: A100015 - Sufinanciranje prijevoza učenika	***140.000,00***	***144.200,00***	***148.400,00***
	3		**Rashodi poslovanja**	**140.000,00**	**144.200,00**	**148.400,00**
R 077	38	0912	Tekuće donacije u novcu	140.000,00	144.200,00	148.400,00
			Aktivnost: A100016 - Sufinanciranje osnovne i srednje škole (prehrana, natjecanje, šport, mala škola i informiranje)	***229.000,00***	***235.870,00***	***242.740,00***
	3		**Rashodi poslovanja**	**229.000,00**	**235.870,00**	**242.740,00**
R 078	35	0912	Subvencije trgovačkim društvima u javnom sektoru	229.000,00	235.870,00	242.740,00
			Aktivnost: A100017 - Donacije - Srednja škola Ludbreg	***35.000,00***	***36.050,00***	***37.100,00***
	3		**Rashodi poslovanja**	**35.000,00**	**36.050,00**	**37.100,00**
R 079	38	0921	Ostale tekuće donacije	35.000,00	36.050,00	37.100,00
			Aktivnost: A100075 - Sufinanciranje edukacije i programa u dječjim vrtićima	***30.000,00***	***30.900,00***	***31.800,00***
	3		**Rashodi poslovanja**	**30.000,00**	**30.900,00**	**31.800,00**
R 080	38	0911	Tekuće donacije u novcu	30.000,00	30.900,00	31.800,00
			Glava: 02 - JAVNE POTREBE IZ OBLASTI SPORTA	**890.000,00**	**915.800,00**	**941.600,00**
			Glavni program: P06 - JAVNE POTREBE U SPORTU	**890.000,00**	**915.800,00**	**941.600,00**

u kunama

Pozicija	Konto	Funkcija	OPIS	Proračun za 2019.	Projekcija 2020.	Projekcija 2021.
			Program: 1007 - JAVNE POTREBE U ŠPORTU	890.000,00	915.800,00	941.600,00
			Aktivnost: A100018 - Redovna djelatnost Zajednice športskih udruga	***750.000,00***	***772.500,00***	***795.000,00***
	3		**Rashodi poslovanja**	**750.000,00**	**772.500,00**	**795.000,00**
R 081	38	0810	Tekuće donacije sportskim društvima	750.000,00	772.500,00	795.000,00
			Aktivnost: A100019 - Stadion NK »Podravina« - energenti i komunalne usluge	***70.000,00***	***72.100,00***	***74.200,00***
	3		**Rashodi poslovanja**	**70.000,00**	**72.100,00**	**74.200,00**
R 082	32	0810	Energija	60.000,00	61.800,00	63.600,00
R 083	32	0810	Komunalne usluge	10.000,00	10.300,00	10.600,00
			Aktivnost: A100070 - Dodatni programi u sportu (Kretanje je život, Rekreativni sport za djecu, medijsko praćenje sporta)	***70.000,00***	***71.200,00***	***72.400,00***
	3		**Rashodi poslovanja**	**70.000,00**	**71.200,00**	**72.400,00**
R 084	35	0810	Subvencije trgovačkim društvima izvan javnog sektora	40.000,00	41.200,00	42.400,00
R 084A	35	0810	Subvencije trgovačkim društvima u javnom sektoru	30.000,00	30.000,00	30.000,00
			Glava: 03 - JAVNE POTREBE IZ OBLASTI ZAŠTITE SPOMENIKA KULTURE I ARHEOLOŠKIH NALAZA	**50.000,00**	**51.500,00**	**53.000,00**
			Glavni program: P07 - ZAŠTITA SPOMENIKA KULTURE I ARHEOLOŠKIH NALAZA	**50.000,00**	**51.500,00**	**53.000,00**
			Program: 1008 - ZAŠTITA SPOMENIKA KULTURE I ARHEOLOŠKIH NALAZA	50.000,00	51.500,00	53.000,00
			Aktivnost: A100020 - Zaštita spomenika kulture i arheoloških nalaza	***50.000,00***	***51.500,00***	***53.000,00***
	3		**Rashodi poslovanja**	**50.000,00**	**51.500,00**	**53.000,00**
R 085	32	0860	Usluge tekućeg i investicijskog održavanja	50.000,00	51.500,00	53.000,00
			Glava: 04 - JAVNE POTREBE IZ OBLASTI KULTURE	**6.524.555,00**	**3.038.100,00**	**3.126.530,00**
			Glavni program: P08 - JAVNE POTREBE IZ OBLASTI KULTURE	**6.524.555,00**	**3.038.100,00**	**3.126.530,00**
			Program: 1009 - CENTAR ZA KULTURU I INFORMIRANJE »DRAGUTIN NOVAK« LUDBREG	5.515.985,00	2.076.500,00	2.136.940,00
			Aktivnost: A100021 - Redovna djelatnost Centar za kulturu i informiranje »D. Novak« Ludbreg	***4.998.485,00***	***1.543.470,00***	***1.588.390,00***
	3		**Rashodi poslovanja**	**1.448.485,00**	**1.491.970,00**	**1.535.390,00**
R 086	31	0820	Plaće za redovan rad - Centar za kulturu i informiranje »D. Novak« Ludbreg	968.455,00	997.510,00	1.026.560,00
R 087	31	0820	Ostali rashodi za zaposlene - Centar za kulturu i informiranje »D. Novak« Ludbreg	24.900,00	25.650,00	26.390,00
R 088	31	0820	Doprinosi za obvezno zdravstveno osiguranje - Centar za kulturu i informiranje »D. Novak« Ludbreg	155.100,00	159.760,00	164.410,00

u kunama

Pozicija	Konto	Funkcija	OPIS	Proračun za 2019.	Projekcija 2020.	Projekcija 2021.
R 089	31	0820	Doprinosi za obvezno osiguranje u slučaju nezaposlenosti - Centar za kulturu i informiranje »D. Novak« Ludbreg	0,00	0,00	0,00
R 089A00	32	0820	Službena putovanja - Centar za kulturu i informiranje »D. Novak« Ludbreg	2.000,00	2.060,00	2.120,00
R 090	32	0820	Naknade za prijevoz, za rad na terenu i odvojeni život - Centar za kulturu i informiranje »D. Novak«Ludbreg	41.500,00	42.750,00	43.990,00
R 091	32	0820	Materijal i sredstva za čišćenje i održavanje - Centar za kulturu i informiranje »D. Novak«Ludbreg	22.530,00	23.210,00	23.880,00
R 092	32	0820	Energija - Centar za kulturu i informiranje »D. Novak« Ludbreg	80.000,00	82.400,00	84.800,00
R 093	32	0820	Materijal i dijelovi za tekuće i investicijsko održavanje - Centar za kulturu i informiranje»D. Novak« Ludbreg	59.500,00	61.290,00	63.070,00
R 094	32	0820	Grafičke i tiskarske usluge, usluge kopiranja i uvezivanja i slično - Centar za kulturu i informiranje»D. Novak« Ludbreg	40.000,00	41.200,00	42.400,00
R 095	32	0820	Premije osiguranja - Centar za kulturu i informiranje »D. Novak« Ludbreg	4.500,00	4.640,00	4.770,00
R 095A00	34	0820	Ostali financijski rashodi - Centar za kulturu i informiranje »D. Novak« Ludbreg	50.000,00	51.500,00	53.000,00
R 096	38	0820	Kapitalne pomoći trgovačkim društvima u javnom sektoru - Centar za kulturu i informiranje »D. Novak« Ludbreg	0,00	0,00	0,00
	4		**Rashodi za nabavu nefinancijske imovine**	**3.550.000,00**	**51.500,00**	**53.000,00**
R 096A00	42	0820	Oprema za održavanje i zaštitu - Centar za kulturu i informiranje »D. Novak« Ludbreg	50.000,00	51.500,00	53.000,00
R 096A01	45	0820	Dodatna ulaganja na građevinskim objektima - Centar za kulturu i informiranje »D. Novak« Ludbreg	3.500.000,00	0,00	0,00
			Aktivnost: A100022 - Centar za kulturu i informiranje »D. Novak« Ludbreg - programi	***230.000,00***	***236.900,00***	***243.800,00***
	3		**Rashodi poslovanja**	**230.000,00**	**236.900,00**	**243.800,00**
R 097	38	0820	Tekuće donacije u novcu - Centar za kulturu i informiranje »D. Novak« Ludbreg	230.000,00	236.900,00	243.800,00
			Aktivnost: A100064 - Financiranje troškova materijala za manifestacije	***137.500,00***	***141.630,00***	***145.750,00***
	3		**Rashodi poslovanja**	**137.500,00**	**141.630,00**	**145.750,00**
R 098	32	0473	Promidžbeni materijali - Centar za kulturu i informiranje »D. Novak« Ludbreg	137.500,00	141.630,00	145.750,00
			Aktivnost: A100076 - Financiranje troškova manifestacija	***150.000,00***	***154.500,00***	***159.000,00***
	3		**Rashodi poslovanja**	**150.000,00**	**154.500,00**	**159.000,00**

u kunama

Pozicija	Konto	Funkcija	OPIS	Proračun za 2019.	Projekcija 2020.	Projekcija 2021.
R 099	32	0820	Zakupnine i najamnine za opremu - Centar za kulturu i informiranje »D. Novak« Ludbreg	150.000,00	154.500,00	159.000,00
R 100	38	0820	Ostale tekuće donacije - tekući prijenosi nositeljima i organizatorima manifestacija	0,00	0,00	0,00
			Program: 1010 - GRADSKA KNJIŽNICA I ČITAONICA »M. KERSTNER« LUDBREG	988.570,00	941.000,00	968.390,00
			Aktivnost: A100023 - Redovna djelatnost Gradska knjižnica i čitaonica »Mladen Kerstner« Ludbreg	***792.512,00***	***764.810,00***	***787.070,00***
	3		**Rashodi poslovanja**	**632.512,00**	**651.510,00**	**670.470,00**
R 101	31	0820	Plaće za redovan rad - Gradska knjižnica i čitaonica »M. Kerstner« Ludbreg	367.053,00	378.060,00	389.080,00
R 102	31	0820	Ostali rashodi za zaposlene - Gradska knjižnica i čitaonica »M. Kerstner« Ludbreg	11.800,00	12.150,00	12.510,00
R 103	31	0820	Doprinosi za obvezno zdravstveno osiguranje - Gradska knjižnica i čitaonica »M. Kerstner« Ludbreg	60.564,00	62.380,00	64.200,00
R 104	31	0820	Doprinosi za obvezno osiguranje u slučaju nezaposlenosti - Gradska knjižnica i čitaonica »M. Kerstner« Ludbreg	0,00	0,00	0,00
R 096A	32	0820	Ugovori o djelu - Gradska knjižnica i čitaonica »M. Kerstner« Ludbreg	24.503,00	25.240,00	25.970,00
R 105	32	0820	Službena putovanja - Gradska knjižnica i čitaonica »M. Kerstner« Ludbreg	10.000,00	10.300,00	10.600,00
R 106	32	0820	Naknade za prijevoz, za rad na terenu i odvojeni život - Gradska knjižnica i čitaonica »M. Kerstner« Ludbreg	24.912,00	25.660,00	26.410,00
R 107	32	0820	Stručno usavršavanje zaposlenika - Gradska knjižnica i čitaonica »M. Kerstner« Ludbreg	2.000,00	2.060,00	2.120,00
R 108	32	0820	Uredski materijal i ostali materijalni rashodi - Gradska knjižnica i čitaonica »M. Kerstner« Ludbreg	12.000,00	12.360,00	12.720,00
R 109	32	0820	Materijal i dijelovi za tekuće i investicijsko održavanje - Gradska knjižnica i čitaonica »M. Kerstner« Ludbreg	2.000,00	2.060,00	2.120,00
R 110	32	0820	Sitni inventar i auto gume - Gradska knjižnica i čitaonica »M. Kerstner« Ludbreg	4.500,00	4.640,00	4.770,00
R 111	32	0820	Usluge telefona, pošte i prijevoza - Gradska knjižnica i čitaonica »M. Kerstner« Ludbreg	11.000,00	11.330,00	11.660,00
R 112	32	0820	Usluge tekućeg i investicijskog održavanja - Gradska knjižnica i čitaonica »M. Kerstner« Ludbreg	2.180,00	2.250,00	2.310,00
R 113	32	0820	Usluge promidžbe i informiranja - Gradska knjižnica i čitaonica »M. Kerstner« Ludbreg	7.000,00	7.220,00	7.420,00
R 114	32	0820	Zdravstvene i veterinarske usluge - Gradska knjižnica i čitaonica »M. Kerstner« Ludbreg	0,00	0,00	0,00

u kunama

Pozicija	Konto	Funkcija	OPIS	Proračun za 2019.	Projekcija 2020.	Projekcija 2021.
R 115	32	0820	Intelektualne i osobne usluge - Gradska knjižnica i čitaonica »M. Kerstner« Ludbreg	45.000,00	46.350,00	47.700,00
R 116	32	0820	Računalne usluge - Gradska knjižnica i čitaonica »M. Kerstner« Ludbreg	9.500,00	9.780,00	10.070,00
R 117	32	0820	Ostale usluge - Gradska knjižnica i čitaonica »M. Kerstner« Ludbreg	12.500,00	12.880,00	13.250,00
R 118	32	0820	Premije osiguranja - Gradska knjižnica i čitaonica »M. Kerstner« Ludbreg	3.000,00	3.090,00	3.180,00
R 119	32	0820	Reprezentacija - Gradska knjižnica i čitaonica »M. Kerstner« Ludbreg	5.500,00	5.670,00	5.830,00
R 120	32	0820	Ostali nespomenuti rashodi poslovanja - Gradska knjižnica i čitaonica »M. Kerstner« Ludbreg	15.000,00	15.450,00	15.900,00
R 121	34	0820	Ostali nespomenuti financijski rashodi - Gradska knjižnica i čitaonica »M. Kerstner« Ludbreg	2.500,00	2.580,00	2.650,00
R 122	38	0820	Kapitalne pomoći trgovačkim društvima u javnom sektoru - Gradska knjižnica i čitaonica »M.Kerstner« Ludbreg	0,00	0,00	0,00
	4		**Rashodi za nabavu nefinancijske imovine**	**160.000,00**	**113.300,00**	**116.600,00**
R 122A00	42	0820	Poslovni objekti - Zgrade kulturnih institucija - Gradska knjižnica i čitaonica »M. Kerstner« Ludbreg	150.000,00	103.000,00	106.000,00
R 123	42	0820	Uredska oprema i namještaj - Gradska knjižnica i čitaonica »M. Kerstner« Ludbreg	10.000,00	10.300,00	10.600,00
			Aktivnost: A100024 - Gradska knjižnica i čitaonica »Mladen Kerstner« Ludbreg - programi	***196.058,00***	***176.190,00***	***181.320,00***
	3		**Rashodi poslovanja**	**94.058,00**	**71.130,00**	**73.200,00**
R 124	38	0820	Tekuće donacije u novcu - Gradska knjižnica i čitaonica »M. Kerstner« Ludbreg	94.058,00	71.130,00	73.200,00
	4		**Rashodi za nabavu nefinancijske imovine**	**102.000,00**	**105.060,00**	**108.120,00**
R 125	42	0820	Knjige - Gradska knjižnica i čitaonica »M. Kerstner« Ludbreg	102.000,00	105.060,00	108.120,00
			Program: 1012 - SUFINANCIRANJE KULTURNO UMJETNIČKIH DOGAĐANJA	20.000,00	20.600,00	21.200,00
			Aktivnost: A100026 - Koncertni ured Varaždin	***20.000,00***	***20.600,00***	***21.200,00***
	3		**Rashodi poslovanja**	**20.000,00**	**20.600,00**	**21.200,00**
R 126	38	0820	Tekuće donacije u novcu	20.000,00	20.600,00	21.200,00
			Glava: 05 - PROMIDŽBA I OSTALI TROŠKOVI JAVNIH MANIFESTACIJA I DR.	**326.000,00**	**232.780,00**	**239.560,00**
			Glavni program: P09 - PROMIDŽBA I OSTALI TROŠKOVI JAVNIH MANIFESTACIJA	**326.000,00**	**232.780,00**	**239.560,00**
			Program: 1014 - PROMIDŽBA I OSTALI TROŠKOVI JAVNIH MANIFESTACIJA	326.000,00	232.780,00	239.560,00

u kunama

Pozicija	Konto	Funkcija	OPIS	Proračun za 2019.	Projekcija 2020.	Projekcija 2021.
			Aktivnost: A100028 - Financiranje promidžbe i ostalih troškova javnih manifestacija	***326.000,00***	***232.780,00***	***239.560,00***
	3		**Rashodi poslovanja**	**326.000,00**	**232.780,00**	**239.560,00**
R 127	32	0820	Usluge promidžbe i informiranja	30.000,00	30.900,00	31.800,00
R 128	32	0820	Promidžbeni materijali	20.000,00	20.600,00	21.200,00
R 129	32	0820	Zakupnine i najamnine za opremu	136.000,00	140.080,00	144.160,00
R 130	32	0820	Usluge čuvanja imovine i osoba	15.000,00	15.450,00	15.900,00
R 131	32	0820	Ostale nespomenute usluge	10.000,00	10.300,00	10.600,00
R 132	38	0820	Tekuće donacije u novcu	115.000,00	15.450,00	15.900,00
			Glava: 06 - JAVNE POTREBE IZ SOCIJALNE SKRBI	**690.000,00**	**710.700,00**	**731.400,00**
			Glavni program: P10 - JAVNE POTREBE IZ SOCIJALNE SKRBI	**690.000,00**	**710.700,00**	**731.400,00**
			Program: 1015 - SOCIJALNA SKRB	690.000,00	710.700,00	731.400,00
			Aktivnost: A100029 - Novčane pomoći sukladno Zakonu socijalne skrbi	***250.000,00***	***257.500,00***	***265.000,00***
	3		**Rashodi poslovanja**	**250.000,00**	**257.500,00**	**265.000,00**
R 133	37	1070	Naknade građanima i kućanstvima u novcu	250.000,00	257.500,00	265.000,00
			Aktivnost: A100030 - Stipendije i pomoći učenicima i studentima	***320.000,00***	***329.600,00***	***339.200,00***
	3		**Rashodi poslovanja**	**320.000,00**	**329.600,00**	**339.200,00**
R 134	37	0980	Naknade građanima i kućanstvima u novcu	320.000,00	329.600,00	339.200,00
			Aktivnost: A100031 - Naknada za novorođenu djecu	***120.000,00***	***123.600,00***	***127.200,00***
	3		**Rashodi poslovanja**	**120.000,00**	**123.600,00**	**127.200,00**
R 135	37	1040	Naknade građanima i kućanstvima u novcu	120.000,00	123.600,00	127.200,00
			Glava: 07 - JAVNE POTREBE ORGANIZACIJA CIVILNOG DRUŠTVA	**527.018,00**	**532.330,00**	**537.640,00**
			Glavni program: P10 - JAVNE POTREBE IZ SOCIJALNE SKRBI	**177.018,00**	**182.330,00**	**187.640,00**
			Program: 1015 - SOCIJALNA SKRB	177.018,00	182.330,00	187.640,00
			Aktivnost: A100060 - Sufinanciranje društveno humanitarnih udruga	***177.018,00***	***182.330,00***	***187.640,00***
	3		**Rashodi poslovanja**	**177.018,00**	**182.330,00**	**187.640,00**
R 136	38	0620	Tekuće donacije humanitarnim organizacijama - Crveni križ Ludbreg	177.018,00	182.330,00	187.640,00
			Glavni program: P11 - FINANCIRANJE JAVNIH POTREBA CIVILNOG DRUŠTVA	**350.000,00**	**350.000,00**	**350.000,00**
			Program: 1016 - FINANCIRANJE JAVNIH POTREBA CIVILNOG DRUŠTVA	350.000,00	350.000,00	350.000,00
			Aktivnost: A100035 - Financiranje javnih potreba civilnog društva	***350.000,00***	***350.000,00***	***350.000,00***
	3		**Rashodi poslovanja**	**350.000,00**	**350.000,00**	**350.000,00**
R 137	38	0620	Ostale tekuće donacije	350.000,00	350.000,00	350.000,00
			Glava: 08 - JAVNE POTREBE ZAJEDNICE TEHNIČKE KULTURE	**120.000,00**	**123.600,00**	**127.200,00**
			Glavni program: P12 - JAVNE POTREBE ZAJEDNICE TEHNIČKE KULTURE	**120.000,00**	**123.600,00**	**127.200,00**

u kunama

Pozicija	Konto	Funkcija	OPIS	Proračun za 2019.	Projekcija 2020.	Projekcija 2021.
			Program: 1017 - FINANCIRANJE JAVNIH POTREBA ZAJEDNICE TEHNIČKE	120.000,00	123.600,00	127.200,00
			Aktivnost: A100036 - Financiranje javnih potreba Zajednice tehničke kulture	***120.000,00***	***123.600,00***	***127.200,00***
	3		**Rashodi poslovanja**	**120.000,00**	**123.600,00**	**127.200,00**
R 138	38	0620	Tekuće donacije u novcu	120.000,00	123.600,00	127.200,00
			Glava: 09 - VATROGASNA ZAJEDNICA GRADA LUDBREGA I CIVILNA ZAŠTITA	**590.000,00**	**607.700,00**	**625.400,00**
			Glavni program: P13 - VATROGASNA ZAJEDNICA GRADA I CIVILNA ZAŠTITA	**590.000,00**	**607.700,00**	**625.400,00**
			Program: 1018 - FINANCIRANJE VATROGASNE ZAJEDNICE I CIVILNE ZAŠTITE	590.000,00	607.700,00	625.400,00
			Aktivnost: A100038 - Financiranje Vatrogasne zajednice Grada Ludbrega	***550.000,00***	***566.500,00***	***583.000,00***
	3		**Rashodi poslovanja**	**550.000,00**	**566.500,00**	**583.000,00**
R 139	38	0320	Tekuće donacije u novcu	550.000,00	566.500,00	583.000,00
			Aktivnost: A100039 - Financiranje Civilne zaštite i HGSS	***40.000,00***	***41.200,00***	***42.400,00***
	3		**Rashodi poslovanja**	**40.000,00**	**41.200,00**	**42.400,00**
R 139A	32	0220	Intelektualne usluge	20.000,00	20.600,00	21.200,00
R 140	38	0220	Tekuće donacije u novcu	20.000,00	20.600,00	21.200,00
			Glava: 10 - JAVNE POTREBE IZ OBLASTI TURIZMA, PROMIDŽBE I KULTURNOG AMATERIZMA	**316.972,00**	**326.480,00**	**335.990,00**
			Glavni program: P14 - JAVNE POTREBE IZ OBLASTI TURIZMA, PROMIDŽBE I KULTURNOG AMATERIZMA	**316.972,00**	**326.480,00**	**335.990,00**
			Program: 1019 - FINANCIRANJE TURISTIČKE ZAJEDNICE GRADA LUDBREGA	316.972,00	326.480,00	335.990,00
			Aktivnost: A100040 - Turistička zajednica - redovna djelatnost	***316.972,00***	***326.480,00***	***335.990,00***
	3		**Rashodi poslovanja**	**316.972,00**	**326.480,00**	**335.990,00**
R 141	38	0473	Tekuće donacije u novcu	316.972,00	326.480,00	335.990,00
			Glava: 12 - JAVNE POTREBE IZ OBLASTI INFORMIRANJA	**207.000,00**	**213.210,00**	**219.420,00**
			Glavni program: P16 - INFORMIRANJE I PROMIDŽBA	**207.000,00**	**213.210,00**	**219.420,00**
			Program: 1024 - INFORMIRANJE I PROMIDŽBA	207.000,00	213.210,00	219.420,00
			Aktivnost: A100047 - Financiranje - Radio Ludbreg	***70.000,00***	***72.100,00***	***74.200,00***
	3		**Rashodi poslovanja**	**70.000,00**	**72.100,00**	**74.200,00**
R 142	35	0830	Subvencije trgovačkim društvima u javnom sektoru	70.000,00	72.100,00	74.200,00
			Aktivnost: A100049 - Financiranje Varaždinske televizije	***35.000,00***	***36.050,00***	***37.100,00***
	3		**Rashodi poslovanja**	**35.000,00**	**36.050,00**	**37.100,00**
R 143	35	0830	Subvencije trgovačkim društvima u javnom sektoru	35.000,00	36.050,00	37.100,00

u kunama

Pozicija	Konto	Funkcija	OPIS	Proračun za 2019.	Projekcija 2020.	Projekcija 2021.
			Aktivnost: A100050 - Financiranje - Radio Varaždin	***28.000,00***	***28.840,00***	***29.680,00***
	3		**Rashodi poslovanja**	**28.000,00**	**28.840,00**	**29.680,00**
R 144	35	0830	Subvencije trgovačkim društvima u javnom sektoru	28.000,00	28.840,00	29.680,00
			Aktivnost: A100051 - Financiranje - Varaždinske vijesti	***15.000,00***	***15.450,00***	***15.900,00***
	3		**Rashodi poslovanja**	**15.000,00**	**15.450,00**	**15.900,00**
R 145	35	0830	Subvencije trgovačkim društvima u javnom sektoru	15.000,00	15.450,00	15.900,00
			Aktivnost: A100077 - Financiranje -Varaždin (Conceptus Publica)	***20.000,00***	***20.600,00***	***21.200,00***
	3		**Rashodi poslovanja**	**20.000,00**	**20.600,00**	**21.200,00**
R 146	35	0830	Subvencije trgovačkim društvima u javnom sektoru e-Varaždin	20.000,00	20.600,00	21.200,00
			Aktivnost: A100078 - Financiranje Srce TV	***15.000,00***	***15.450,00***	***15.900,00***
	3		**Rashodi poslovanja**	**15.000,00**	**15.450,00**	**15.900,00**
R 147	35	0830	Subvencije trgovačkim društvima u javnom sektoru - Srce TV	15.000,00	15.450,00	15.900,00
			Aktivnost: A100079 - Financiranje Gradonačelnik.hr	***24.000,00***	***24.720,00***	***25.440,00***
	3		**Rashodi poslovanja**	**24.000,00**	**24.720,00**	**25.440,00**
R 147A00	35	0830	Subvencije trgovačkim društvima - financiranje Gradonačelnik.hr	24.000,00	24.720,00	25.440,00
			Glava: 13 - POLITIČKE STRANKE	**50.000,00**	**51.500,00**	**53.000,00**
			Glavni program: P17 - POLITIČKE STRANKE	**50.000,00**	**51.500,00**	**53.000,00**
			Program: 1025 - POLITIČKE STRANKE	50.000,00	51.500,00	53.000,00
			Aktivnost: A100052 - Donacije političkim strankama	***50.000,00***	***51.500,00***	***53.000,00***
	3		**Rashodi poslovanja**	**50.000,00**	**51.500,00**	**53.000,00**
R 148	38	0160	Ostale tekuće donacije	50.000,00	51.500,00	53.000,00
			Razdjel: 004 - ODSJEK ZA PROSTORNO UREĐENJE, KOMUNALNE DJELATNOSTI I IMOVINU	**23.422.600,00**	**5.998.220,00**	**6.872.130,00**
			Glava: 01 - IZGRADNJA I ODRŽAVANJE KOMUNALNE INFRASTRUKTURE	**23.422.600,00**	**5.998.220,00**	**6.872.130,00**
			Glavni program: P18 - IZGRADNJA I ODRŽAVANJE KOMUNALNE INFRASTRUKTURE	**23.422.600,00**	**5.998.220,00**	**6.872.130,00**
			Program: 1026 - IZGRADNJA I ODRŽAVANJE KOMUNALNE INFRASTRUKTURE	22.802.600,00	5.375.220,00	6.246.130,00
			Aktivnost: A100054 - Financiranje održavanja komunalne infrastrukture	***1.739.000,00***	***1.791.170,00***	***1.843.340,00***
	3		**Rashodi poslovanja**	**1.739.000,00**	**1.791.170,00**	**1.843.340,00**
R 149	32	0620	Usluge tekućeg i investicijskog održavanja - Lukom d.o.o. Ludbreg	1.739.000,00	1.791.170,00	1.843.340,00
			Aktivnost: A100055 - Izrada prostorno-planske dokumentacije	***619.000,00***	***309.000,00***	***318.000,00***
	4		**Rashodi za nabavu nefinancijske imovine**	**619.000,00**	**309.000,00**	**318.000,00**

u kunama

Pozicija	Konto	Funkcija	OPIS	Proračun za 2019.	Projekcija 2020.	Projekcija 2021.
R 150	42	0620	Dokumenti prostornog uređenja (projekti, prostorni planovi i sl.)	300.000,00	309.000,00	318.000,00
R 150A00	42	0620	Dokumenti prostornog uređenja (projekti,prostorni planovi i sl.) - Gradska knjižnica i čitaonica »M.Kerstener«	319.000,00	0,00	0,00
			Aktivnost: A100056 - Gospodarenje imovinom i drugi komunalni rashodi	***20.444.600,00***	***3.275.050,00***	***4.084.790,00***
	3		**Rashodi poslovanja**	**1.899.600,00**	**1.184.500,00**	**1.219.000,00**
R 151	32	0620	Usluge tekućeg i investicijskog održavanja - gradski objekti	630.000,00	648.900,00	667.800,00
R 151A00	32	0620	Usluge tekućeg i investicijskog održavanja - Dječji vrtić »Radost« Ludbreg	429.600,00	0,00	0,00
R 152	32	0620	Deratizacija i dezinsekcija	100.000,00	103.000,00	106.000,00
R 153	32	0620	Ostale komunalne usluge - Hrvatske vode	40.000,00	41.200,00	42.400,00
R 154	32	0620	Veterinarske usluge	70.000,00	72.100,00	74.200,00
R 155	32	0620	Laboratorijske usluge	40.000,00	41.200,00	42.400,00
R 156	32	0620	Intelektualne i osobne usluge - geodetsko - katastarske usluge	200.000,00	206.000,00	212.000,00
R 156A00	32	0620	Intelektualne i osobne usluge - Strategija prometa	320.000,00	0,00	0,00
R 157	32	0620	Pristojbe i naknade	20.000,00	20.600,00	21.200,00
R 158	37	0620	Ostale naknade iz proračuna u novcu	50.000,00	51.500,00	53.000,00
R 159	38	0620	Kapitalne pomoći trgovačkim društvima u javnom sektoru - Lukom	0,00	0,00	0,00
	4		**Rashodi za nabavu nefinancijske imovine**	**18.545.000,00**	**2.090.550,00**	**2.865.790,00**
R 160	41	0620	Građevinsko zemljište	100.000,00	103.000,00	106.000,00
R 161	42	0620	Ceste	8.330.000,00	1.533.050,00	2.406.790,00
R 162	42	0620	Plinovod, vodovod, kanalizacija	50.000,00	51.500,00	53.000,00
R 163	42	0620	Energetski i komunikacijski vodovi	650.000,00	300.000,00	300.000,00
R 164	42	0620	Oprema - Dječja igrala	100.000,00	103.000,00	0,00
R 164A00	45	0620	Dodatna ulaganja na građevinskim objektima - vatrogasni dom rekonstrukcija krovišta	165.000,00	0,00	0,00
R 164A01	45	0620	Dodatna ulaganja za ostalu nefinancijsku imovinu - groblje Ludbreg	9.150.000,00	0,00	0,00
			Aktivnost: K100009 - Izgradnja reciklažnog dvorišta - »Meka«	***0,00***	***0,00***	***0,00***
	4		**Rashodi za nabavu nefinancijske imovine**	**0,00**	**0,00**	**0,00**
R 165	42	0620	Ostali nespomenuti građevinski objekti - reciklažno dvorište	0,00	0,00	0,00
			Program: 1027 - PROGRAMI ENERGETSKE UČINKOVITOSTI	620.000,00	623.000,00	626.000,00
			Aktivnost: A100072 - Sufinanc. projekta energet.učin.(projekt jav.rasvjete - energ. usluga ESCO model)	***620.000,00***	***623.000,00***	***626.000,00***
	3		**Rashodi poslovanja**	**520.000,00**	**520.000,00**	**520.000,00**
R 166	32	0620	Naknada za energetsku uslugu	520.000,00	520.000,00	520.000,00

u kunama

Pozicija	Konto	Funkcija	OPIS	Proračun za 2019.	Projekcija 2020.	Projekcija 2021.
	4		**Rashodi za nabavu nefinancijske imovine**	**100.000,00**	**103.000,00**	**106.000,00**
R 167	42	0620	Dokumenti prostornog uređenja (projekti, prostorni planovi i sl.)	100.000,00	103.000,00	106.000,00
R 168	45	0620	Dodatna ulaganja na postrojenjima i opremi	0,00	0,00	0,00
			Razdjel: 005 - ODSJEK ZA PODUZETNIŠTVO, TURIZAM I RAZVOJNE PROJEKTE	**11.609.979,00**	**8.895.390,00**	**946.580,00**
			Glava: 01 - PODUZETNIŠTVO	**893.000,00**	**919.790,00**	**946.580,00**
			Glavni program: P19 - PODUZETNIŠTVO	**893.000,00**	**919.790,00**	**946.580,00**
			Program: 1028 - PROGRAM RAZVOJA PODUZETNIŠTVA	543.000,00	559.290,00	575.580,00
			Aktivnost: A100063 - Poticanje razvoja poduzetništva	***168.000,00***	***173.040,00***	***178.080,00***
	3		**Rashodi poslovanja**	**168.000,00**	**173.040,00**	**178.080,00**
R 169	32	0490	Ostale nespomenute usluge	50.000,00	51.500,00	53.000,00
R 170	35	0490	Subvencije trgovačkim društvima u javnom sektoru - LAG	18.000,00	18.540,00	19.080,00
R 171	35	0490	Subvencije obrtnicima	100.000,00	103.000,00	106.000,00
			Aktivnost: A100068 - Javni radovi - GRAD	***10.000,00***	***10.300,00***	***10.600,00***
	3		**Rashodi poslovanja**	**10.000,00**	**10.300,00**	**10.600,00**
R 172	31	0620	Plaće za zaposlene - javni radovi Grad	0,00	0,00	0,00
R 173	31	0620	Doprinosi za obvezno zdravstveno osiguranje - javni radovi Grad	0,00	0,00	0,00
R 174	31	0620	Doprinos za obvezno zdravstveno osiguranje zaštite zdravlja na radu - javni radovi Grad	0,00	0,00	0,00
R 175	31	0620	Doprinosi za obvezno osiguranje u slučaju nezaposlenosti - javni radovi Grad	0,00	0,00	0,00
R 176	32	0620	Naknade za prijevoz na posao i s posla - javni radovi	0,00	0,00	0,00
R 177	32	0620	Službena, radna i zaštitna odjeća i obuća	0,00	0,00	0,00
R 178	32	0620	Naknade ostalih troškova - doprinosi i potpora za volontere	10.000,00	10.300,00	10.600,00
			Aktivnost: A100073 - Financiranje djelatnosti poduzetničkog inkubatora	***365.000,00***	***375.950,00***	***386.900,00***
	3		**Rashodi poslovanja**	**365.000,00**	**375.950,00**	**386.900,00**
R 179	32	0620	Usluge tekućeg i investicijskog održavanja - Portal Grada i ostalo	190.000,00	195.700,00	201.400,00
R 180	35	0620	Subvencije trgovačkim društvima izvan javnog sektora	175.000,00	180.250,00	185.500,00
			Aktivnost: K100006 - Izgradnja poduzetničkog inkubatora - poduzetništvo	***0,00***	***0,00***	***0,00***
	4		**Rashodi za nabavu nefinancijske imovine**	**0,00**	**0,00**	**0,00**
R 181	45	0620	Dodatna ulaganja na građevinskim objektima - poduzetnički inkubator	0,00	0,00	0,00
			Program: 1030 - PROGRAM RAZVOJA POLJOPRIVREDE	350.000,00	360.500,00	371.000,00
			Aktivnost: A100069 - Poticanje programa i projekata u poljoprivredi	***350.000,00***	***360.500,00***	***371.000,00***

u kunama

Pozicija	Konto	Funkcija	OPIS	Proračun za 2019.	Projekcija 2020.	Projekcija 2021.
	3		**Rashodi poslovanja**	**350.000,00**	**360.500,00**	**371.000,00**
R 182	35	0421	Subvencije poljoprivrednicima	350.000,00	360.500,00	371.000,00
			Glava: 02 - RAZVOJNI PROJEKTI	**10.716.979,00**	**7.975.600,00**	**0,00**
			Glavni program: P21 - PROGRAM PROJEKATA EU	**10.716.979,00**	**7.975.600,00**	**0,00**
			Program: 1031 - REALIZACIJA EU PROJEKATA	10.716.979,00	7.975.600,00	0,00
			Aktivnost: KP100012 - Kapitalni projekt: »Arheološki park«	***8.352.192,00***	***7.975.600,00***	***0,00***
	3		**Rashodi poslovanja**	**1.523.192,00**	**555.600,00**	**0,00**
R 183	31	0860	Plaće za redovan rad - »Arheološki park«	253.000,00	190.000,00	0,00
R 184	31	0860	Doprinosi za obvezno zdravstveno osiguranje - »Arheološki park«	42.000,00	32.000,00	0,00
R 185	31	0860	Doprinos za obvezno zdravstveno osiguranje zaštite zdravlja na radu - »Arheološki park«	0,00	0,00	0,00
R 186	31	0860	Doprinosi za obvezno osiguranje u slučaju nezaposlenosti - »Arheološki park«	0,00	0,00	0,00
R 187	32	0860	Naknade za prijevoz, za rad na terenu i odvojeni život - Arheološki park	8.100,00	6.100,00	0,00
R 188	36	0820	Kapitalne pomoći iz EU sredstava - HOTEL CRNKOVIĆ	859.292,00	0,00	0,00
R 189	36	0860	Kapitalne pomoći iz EU sredstava - LAG	105.000,00	95.000,00	0,00
R 190	36	0860	Kapitalne pomoći iz EU sredstava - TURISTIČKA ZAJEDNICA	215.000,00	210.000,00	0,00
R 191	36	0860	Kapitalne pomoći iz EU sredstava - HRVATSKI RESTAURATORSKI ZAVOD	40.800,00	22.500,00	0,00
	4		**Rashodi za nabavu nefinancijske imovine**	**6.829.000,00**	**7.420.000,00**	**0,00**
R 192	42	0860	Zgrade kulturnih institucija (kazališta, muzeji, galerije, domovi kulture, knjižnice i slično)	6.000.000,00	7.320.000,00	0,00
R 193	42	0860	Oprema - Arheološki park	716.000,00	100.000,00	0,00
R 194	42	0860	Ulaganja u računalne programe - Arheološki park	113.000,00	0,00	0,00
			Aktivnost: TP100003 - Tekući projekt: Zeleno želimo	***280.032,00***	***0,00***	***0,00***
	3		**Rashodi poslovanja**	**280.032,00**	**0,00**	**0,00**
R 195	31	0620	Plaće za redovan rad - »Zeleno želimo«	128.000,00	0,00	0,00
R 196	31	0620	Doprinosi za obvezno zdravstveno osiguranje - »Zeleno želimo«	21.100,00	0,00	0,00
R 197	31	0620	Doprinos za ob. zdrav.osig. zaštite zdravlja na radu - »Zeleno želimo«	0,00	0,00	0,00
R 198	31	0620	Doprinosi za obvezno osiguranje u slučaju nezaposlenosti - »Zeleno želimo«	0,00	0,00	0,00
R 199	32	0620	Službena putovanja - Zeleno želimo	13.200,00	0,00	0,00
R 200	32	0620	Naknade za prijevoz, za rad na terenu i odvojeni život - »Zeleno želimo«	7.100,00	0,00	0,00
R 201	32	0620	Uredski materijal i ostali materijalni rashodi - »Zeleno želimo«	0,00	0,00	0,00
R 202	32	0620	Usluge tekućeg i investicijskog održavanja - Zeleno želimo	0,00	0,00	0,00

u kunama

Pozicija	Konto	Funkcija	OPIS	Proračun za 2019.	Projekcija 2020.	Projekcija 2021.
R 203	32	0620	Usluge promidžbe i informiranja - »Zeleno želimo«	84.260,00	0,00	0,00
R 204	32	0620	Promidžbeni materijali - Zeleno želimo	7.400,00	0,00	0,00
R 205	32	0620	Zakupnine i najamnine - »Zeleno želimo«	0,00	0,00	0,00
R 206	32	0620	Intelektualne i osobne usluge - Zeleno želimo	0,00	0,00	0,00
R 207	32	0620	Ostale pristojbe i naknade	18.972,00	0,00	0,00
	4		**Rashodi za nabavu nefinancijske imovine**	**0,00**	**0,00**	**0,00**
R 208	42	0620	Oprema - Zeleno želimo	0,00	0,00	0,00
			Aktivnost: TP100004 - Tekući projekt »Ecosmartcities«	***853.055,00***	***0,00***	***0,00***
	3		**Rashodi poslovanja**	**853.055,00**	**0,00**	**0,00**
R 209	31	0620	Plaće za redovan rad - »Ecosmartcities«	13.700,00	0,00	0,00
R 210	31	0620	Doprinosi za obvezno zdravstveno osiguranje - »Ecosmartcities«	2.320,00	0,00	0,00
R 211	31	0620	Doprinos za obvezno zdravstveno osiguranje zaštite zdravlja na radu - »Ecosmartcities«	0,00	0,00	0,00
R 212	31	0620	Doprinosi za obvezno osiguranje u slučaju nezaposlenosti - »Ecosmartcities«	0,00	0,00	0,00
R 213	32	0620	Službena putovanja - »Ecosmartcities«	2.300,00	0,00	0,00
R 214	32	0620	Naknade za prijevoz, za rad na terenu i odvojeni život - »Ecosmartcities«	515,00	0,00	0,00
R 215	32	0620	Uredski materijal i ostali materijalni rashodi - »Ecosmartcities«	0,00	0,00	0,00
R 216	32	0620	Usluge promidžbe i informiranja - »Ecosmartcities«	0,00	0,00	0,00
R 217	32	0620	Promidžbeni materijali - »Ecosmartcities«	0,00	0,00	0,00
R 218	32	0620	Intelektualne i osobne usluge - »Ecosmartcities«	113.220,00	0,00	0,00
R 219	36	0620	Tekuće pomoći inozemnim vladama u EU ZALAEGERSZEG - »Ecosmartcities«	721.000,00	0,00	0,00
	4		**Rashodi za nabavu nefinancijske imovine**	**0,00**	**0,00**	**0,00**
R 220	42	0620	Uredska oprema i namještaj - »Ecosmartcities«	0,00	0,00	0,00
R 221	42	0620	Oprema - »Ecosmartcities«	0,00	0,00	0,00
			Aktivnost: TP100005 - Tekući projekt: »Desco«	***344.320,00***	***0,00***	***0,00***
	3		**Rashodi poslovanja**	**344.320,00**	**0,00**	**0,00**
R 222	31	0620	Plaće za redovan rad - »Desco«	32.300,00	0,00	0,00
R 223	31	0620	Doprinosi za obvezno zdravstveno osiguranje - »Desco«	4.500,00	0,00	0,00
R 224	31	0620	Doprinos za obvezno zdravstveno osiguranje zaštite zdravlja na radu - »Desco«	0,00	0,00	0,00
R 225	31	0620	Doprinosi za obvezno osiguranje u slučaju nezaposlenosti - »Desco«	0,00	0,00	0,00
R 226	32	0620	Službena putovanja - »Desco«	5.570,00	0,00	0,00

u kunama

Pozicija	Konto	Funkcija	OPIS	Proračun za 2019.	Projekcija 2020.	Projekcija 2021.
R 227	32	0620	Naknade za prijevoz, za rad na terenu i odvojeni život - »Desco«	2.650,00	0,00	0,00
R 228	32	0620	Uredski materijal i ostali materijalni rashodi - »Desco«	0,00	0,00	0,00
R 229	32	0620	Usluge promidžbe i informiranja - »Desco«	13.800,00	0,00	0,00
R 230	32	0620	Promidžbeni materijali - »Desco«	0,00	0,00	0,00
R 231	32	0620	Zakupnine i najamnine - »Desco«	38.000,00	0,00	0,00
R 232	32	0620	Intelektualne i osobne usluge - »Desco«	68.300,00	0,00	0,00
R 233	32	0620	Računalne usluge	0,00	0,00	0,00
R 233A00	32	0620	Grafičke i tiskarske usluge - Desco	9.000,00	0,00	0,00
R 234	36	0620	Tekuće pomoći inozemnim vladama u EU - LETENYE - »Desco«	157.000,00	0,00	0,00
R 235	36	0620	Tekuće pomoći gradskim proračunima temeljem prijenosa EU sredstava - PRELOG - »Desco«	13.200,00	0,00	0,00
	4		**Rashodi za nabavu nefinancijske imovine**	**0,00**	**0,00**	**0,00**
R 236	42	0620	Uredska oprema i namještaj - »Desco«	0,00	0,00	0,00
			Aktivnost: TP100006 - Tekući projekt: »Happy Bike«	***760.880,00***	***0,00***	***0,00***
	3		**Rashodi poslovanja**	**446.880,00**	**0,00**	**0,00**
R 237	31	0620	Plaće za redovan rad - »Happy bike«	28.450,00	0,00	0,00
R 238	31	0620	Doprinosi za obvezno zdravstveno osiguranje - »Happy bike«	4.700,00	0,00	0,00
R 239	31	0620	Doprinos za obvezno zdravstveno osiguranje zaštite zdravlja na radu - »Happy bike«	0,00	0,00	0,00
R 240	31	0620	Doprinosi za obvezno osiguranje u slučaju nezaposlenosti - »Happy bike«	0,00	0,00	0,00
R 241	32	0620	Službena putovanja - »Happy bike«	2.700,00	0,00	0,00
R 242	32	0620	Naknade za prijevoz, za rad na terenu i odvojeni život - »Happy bike«	950,00	0,00	0,00
R 243	32	0620	Uredski materijal i ostali materijalni rashodi - »Happy bike«	0,00	0,00	0,00
R 244	32	0620	Promidžbeni materijali	227.400,00	0,00	0,00
R 245	32	0620	Zakupnine i najamnine - »Happy bike«	7.000,00	0,00	0,00
R 246	32	0620	Intelektualne i osobne usluge - »Happy bike«	175.680,00	0,00	0,00
	4		**Rashodi za nabavu nefinancijske imovine**	**314.000,00**	**0,00**	**0,00**
R 247	42	0620	Ceste, biciklističke staze »Happy bike«	0,00	0,00	0,00
R 248	42	0620	Oprema - Happy bike	314.000,00	0,00	0,00
			Aktivnost: TP100008 - »Dvije i pol minute do ponoći«	***51.600,00***	***0,00***	***0,00***
	3		**Rashodi poslovanja**	**51.600,00**	**0,00**	**0,00**
R 249	32	0620	Službena putovanja - »Dvije i pol minute do ponoći«	20.100,00	0,00	0,00
R 250	32	0620	Usluge promidžbe i informiranja - »Dvije i pol minute do ponoći«	3.000,00	0,00	0,00
R 250A00	32	0620	Intelektualne usluge - Happy bike	22.500,00	0,00	0,00
R 251	32	0620	Reprezentacija - »Dvije i pol minute do ponoći«	6.000,00	0,00	0,00

u kunama

Pozicija	Konto	Funkcija	OPIS	Proračun za 2019.	Projekcija 2020.	Projekcija 2021.
			Aktivnost: TP100009 - Tekući projekt: AR EDU	***27.100,00***	***0,00***	***0,00***
	3		**Rashodi poslovanja**	**27.100,00**	**0,00**	**0,00**
R 252	32	0620	Službena putovanja - AR EDU	19.100,00	0,00	0,00
R 253	32	0620	Usluge promidžbe i informiranja - AR EDU	3.000,00	0,00	0,00
R 254	32	0620	Intelektualne i osobne usluge - AR EDU	5.000,00	0,00	0,00
			Aktivnost: TP100010 - Tekući projekat - ECO GARDENS IN OUR KINDERGARTENS	***47.800,00***	***0,00***	***0,00***
	3		**Rashodi poslovanja**	**47.800,00**	**0,00**	**0,00**
R 255	32	0620	Službena putovanja - Eco gardens in our kindergartens	37.800,00	0,00	0,00
R 256	32	0620	Usluge promidžbe i informiranja - Eco gardens in our kindergartens	5.000,00	0,00	0,00
R 257	32	0620	Ostale usluge - Eco gardens in our kindergartens	5.000,00	0,00	0,00
R 258	36	0620	Tekuće pomoći inozemnim vladama u EU - Eco gardens in our kindergartens - Detska gradina radost	0,00	0,00	0,00
R 259	36	0620	Tekuće pomoći inozemnim vladama u EU - Eco gardens in our kindergartens - CSEG - SDRUZENIE Tzentar za Ustoychivost i Ikonomichesko Razvitie	0,00	0,00	0,00
R 260	36	0620	Tekuće pomoći inozemnim vladama izvan EU - Eco gardens in our kindergartens - KJP Vodovod Kochani	0,00	0,00	0,00
R 261	36	0620	Tekuće pomoći inozemnim vladama izvan EU - Eco gardens in our kindergartens - JOUDG Pavlina Veljanova	0,00	0,00	0,00
R 262	36	0620	Tekuće pomoći inozemnim vladama izvan EU - Eco gardens in our kindergartens - LAG KOCHANI	0,00	0,00	0,00
R 263	36	0620	Tekuće pomoći prorač. koris. gradskim proraču. temeljem prije.EU sred. - Eco gardens in our kindergartens - Dj.vrtić »Radost« Ludbreg	0,00	0,00	0,00
R 264	36	0620	Tekuće pomoći izvan prorač. koris. gradskih i opć. proraču. temeljem prije. EU sred. - Eco gardens in our kindergartens - Lucera d.o.o. Ludbreg	0,00	0,00	0,00

Članak 4.

Projekcija Proračuna Grada Ludbrega za razdoblje od 2020. godine do 2021. godine sastavni je dio Proračuna Grada Ludbrega i objavit će se u »Službenom vjesniku Varaždinske županije« i stupa na snagu 1. siječnja 2019. godine.

KLASA: 400-08/18-01/02
URBROJ: 2186/18-02/1-18-9
Ludbreg, 7. prosinca 2018.

Predsjednik Gradskog vijeća
Antun Šimić, v.r.

46.

Temeljem odredbi članka 33. i 34. Zakona o proračunu (»Narodne novine«, broj 87/08, 136/12 i 15/15) i članka 33. Statuta Grada Ludbrega (»Službeni vjesnik Varaždinske županije«, broj 23/09, 17/13, 40/13 - pročišćeni tekst,12/18 i 55/18 - pročišćeni tekst), Gradsko vijeće Grada Ludbrega na 10. sjednici održanoj 7. prosinca 2018. godine, donosi

P L A N
razvojnih programa Grada Ludbrega za razdoblje 2019. - 2021. godine

Aktivnost/ projekt	Plan za 2019.	Projekcija 2020.	Projekcija 2021.	Pokazatelj rezultata	Polazna vrijed. 2018.	Ciljana vrijed. 2019.	Ciljana vrijed. 2020.	Ciljana vrijed. 2021.	R G P
Strateški cilj: 1. Dinamičan gospodarski i ruralni razvoj kroz jačanje konkurentnosti malog i srednje poduzetništva									
Program: 1028 - PROGRAM RAZVOJA PODUZETNIŠTVA									
A100063 - Poticanje razvoja poduzetništva	100.000,00	103.000,00	106.000,00	Korisnici poduzetničkih kredita	27	35	47	47	005 01
A100073 - Financiranje djelatnosti poduzetničkog inkubatora	365.000,00	375.950,00	386.900,00	Broj korisnika	8	9	10	12	005 01
Program: 1030 - PROGRAM RAZVOJA POLJOPRIVREDE									
A100069 - Poticanje programa i projekata u poljoprivredi	350.000,00	360.500,00	371.000,00	Broj korisnika	200	230	250	270	005 01
Ukupna vrijednost za cilj:	815.000,00	839.450,00	863.900,00						
Strateški cilj: 2. Socijalni, obrazovni i kulturni razvoj društva									
Program: 1006 - PREDŠKOLSKI ODGOJ I PROSVJETA									
A100010 - Sufinanciranje boravka djece j - Dječji vrtić "Radost" Ludbreg	4.000,00	4.120,00	4.240,00	Broj djece	135	140	150	160	003 01
A100010 - Sufinanciranje boravka djece j - Dječji vrtić "Radost" Ludbreg	2.630.100,00	2.709.010,00	2.787.920,00	Broj djece	135	140	160	160	003 01
A100010 - Sufinanciranje boravka djece j - Dječji vrtić "Radost" Ludbreg	3.125.857,00	0,00	0,00	Površina novouređenog prostora	0	498	0	0	003 01
A100012 - Sufinanciranje boravka djece - Dječji vrtić "Iskrica"	816.000,00	840.480,00	864.960,00	Broj djece	85	85	90	90	003 01
A100013 - Sufinancirnje boravka djece - Dječji vrtić "Smjehuljica"	1.104.000,00	1.137.120,00	1.170.240,00	Broj djece	110	115	120	120	003 01
A100014 - Sufinanciranje boravka djece slabijeg imovnog stanja u dječjim vrtićima	20.000,00	20.600,00	21.200,00	Broj djece	40	40	50	60	003 01
A100015 - Sufinanciranje prijevoza učenika	140.000,00	144.200,00	148.400,00	Broj učenika	190	190	200	210	003 01
A100016 - Sufinanciranje osnovne i srednje škole (prehrana, natjecanje, šport, mala škola i informiranje)	229.000,00	235.870,00	242.740,00	Broj učenika	800	800	820	850	003 01
A100017 - Donacije - Srednja škola Ludbreg	35.000,00	36.050,00	37.100,00	Broj učenika	150	150	160	180	003 01
A100075 - Sufinanciranje edukacije i programa u dječjim vrtićima	30.000,00	30.900,00	31.800,00	Broj edukacija	3	3	3	3	003 01
Program: 1007 - JAVNE POTREBE U ŠPORTU									
A100018 - Redovna djelatnost Zajednice športskih udruga	750.000,00	772.500,00	795.000,00	Broj sufinanciranih klubova	19	20	21	22	003 02
A100070 - Dodatni programi u sportu (Kretanje je život, Rekreativni sport za djecu, medijsko praćenje sporta)	30.000,00	30.000,00	30.000,00	Broj promidžbenih aktivnosti	0	30	35	35	003 02
A100070 - Dodatni programi u sportu (Kretanje je život, Rekreativni sport za djecu, medijsko praćenje sporta)	40.000,00	41.200,00	42.400,00	Broj korisnika	40	50	60	60	003 02

Aktivnost/ projekt	Plan za 2019.	Projekcija 2020.	Projekcija 2021.	Pokazatelj rezultata	Polazna vrijed. 2018.	Ciljana vrijed. 2019.	Ciljana vrijed. 2020.	Ciljana vrijed. 2021.	R G P
Program: 1008 - ZAŠTITA SPOMENIKA KULTURE I ARHEOLOŠKIH NALAZA									
A100020 - Zaštita spomenika kulture i arheoloških nalaza	50.000,00	51.500,00	53.000,00	Broj obnovljenih kulturnih dobara	2	2	2	2	003 03
Program: 1009 - CENTAR ZA KULTURU I INFORMIRANJE "DRAGUTIN NOVAK" LUDBREG									
A100021 - Redovna djelatnost Centar za kulturu i informiranje "D. Novak" Ludbreg	3.550.000,00	51.500,00	53.000,00	Površina uređenog prostora	0	300	400	400	003 04
A100021 - Redovna djelatnost Centar za kulturu i informiranje "D. Novak" Ludbreg	1.353.985,00	1.394.630,00	1.435.220,00	Broj programa	9	10	10	10	003 04
A100021 - Redovna djelatnost Centar za kulturu i informiranje "D. Novak" Ludbreg	94.500,00	97.340,00	100.170,00	Broj novoizdanih knjiga	2	3	3	3	003 04
A100022 - Centar za kulturu i informiranje "D. Novak" Ludbreg - programi	230.000,00	236.900,00	243.800,00	Broj programa	9	10	10	10	003 04
A100064 - Financiranje troškova materijala za manifestacije	137.500,00	141.630,00	145.750,00	Broj promidžbenih materijala	10	10	15	15	003 04
A100076 - Financiranje troškova manifestacija	150.000,00	154.500,00	159.000,00	Ukupan broj manifestacija	10	15	15	15	003 04
Program: 1010 - GRADSKA KNJIŽNICA I ČITAONICA "M. KERSTNER" LUDBREG									
A100023 - Redovna djelatnost Gradska knjižnica i čitaonica "Mladen Kerstner" Ludbreg	150.000,00	103.000,00	106.000,00	Broj dokumenata	1	1	1	1	003 04
A100023 - Redovna djelatnost Gradska knjižnica i čitaonica "Mladen Kerstner" Ludbreg	10.000,00	10.300,00	10.600,00	Broj opreme	0	2	2	2	003 04
A100023 - Redovna djelatnost Gradska knjižnica i čitaonica "Mladen Kerstner" Ludbreg	24.503,00	25.240,00	25.970,00	Broj korisnika	0	5	6	8	003 04
A100023 - Redovna djelatnost Gradska knjižnica i čitaonica "Mladen Kerstner" Ludbreg	608.009,00	626.270,00	644.500,00	Broj korisnika	1.200	1.300	1.300	1.400	003 04
A100024 - Gradska knjižnica i čitaonica "Mladen Kerstner" Ludbreg - programi	94.058,00	71.130,00	73.200,00	Broj programa	6	10	12	14	003 04
A100024 - Gradska knjižnica i čitaonica "Mladen Kerstner" Ludbreg - programi	102.000,00	105.060,00	108.120,00	Broj novonabavljenih knjiga	300	300	300	300	003 04
Program: 1012 - SUFINANCIRANJE KULTURNO UMJETNIČKIH DOGAĐANJA									
A100026 - Koncertni ured Varaždin	20.000,00	20.600,00	21.200,00	Broj sufinanciranih koncerata	1	1	1	1	003 04
Program: 1014 - PROMIDŽBA I OSTALI TROŠKOVI JAVNIH MANIFESTACIJA									
A100028 - Financiranje promidžbe i ostalih troškova javnih manifestacija	326.000,00	232.780,00	239.560,00	Broj promidžbenih aktivnosti	3	3	3	3	003 05
Program: 1015 - SOCIJALNA SKRB									
A100029 - Novčane pomoći sukladno Zakonu socijalne skrbi	250.000,00	257.500,00	265.000,00	Broj korisnika	140	140	150	150	003 06
A100030 - Stipendije i pomoći učenicima i studentima	320.000,00	329.600,00	339.200,00	Broj korisnika	200	200	210	210	003 06
A100031 - Naknada za novorođenu djecu	120.000,00	123.600,00	127.200,00	Broj korisnika	85	85	90	90	003 06
A100060 - Sufinanciranje društveno humanitarnih udruga	177.018,00	182.330,00	187.640,00	Broj korisnika	60	60	80	80	003 07
Program: 1016 - FINANCIRANJE JAVNIH POTREBA CIVILNOG DRUŠTVA									
A100035 - Financiranje javnih potreba civilnog društva	350.000,00	350.000,00	350.000,00	Broj udruga	30	30	32	35	003 07

Aktivnost/ projekt	Plan za 2019.	Projekcija 2020.	Projekcija 2021.	Pokazatelj rezultata	Polazna vrijed. 2018.	Ciljana vrijed. 2019.	Ciljana vrijed. 2020.	Ciljana vrijed. 2021.	R G P
Program: 1017 - FINANCIRANJE JAVNIH POTREBA ZAJEDNICE TEHNIČKE									
A100036 - Financiranje javnih potreba Zajednice tehničke kulture	120.000,00	123.600,00	127.200,00	Broj sufinanciranih programa udruga tehničke kulture	7	7	9	9	003 08
Program: 1018 - FINANCIRANJE VATROGASNE ZAJEDNICE I CIVILNE ZAŠTITE									
A100038 - Financiranje Vatrogasne zajednice Grada Ludbrega	550.000,00	566.500,00	583.000,00	Broj aktivnih DVD-a	9	9	9	9	003 09
A100039 - Financiranje Civilne zaštite i HGSS	20.000,00	20.600,00	21.200,00	Broj obveznika CZ	45	30	35	35	003 09
A100039 - Financiranje Civilne zaštite i HGSS	20.000,00	20.600,00	21.200,00	Broj usluga	2	2	2	2	003 09
Program: 1019 - FINANCIRANJE TURISTIČKE ZAJEDNICE GRADA LUDBREGA									
A100040 - Turistička zajednica - redovna djelatnost	316.972,00	326.480,00	335.990,00	Broj programa	10	10	12	12	003 10
Program: 1026 - IZGRADNJA I ODRŽAVANJE KOMUNALNE INFRASTRUKTURE									
A100056 - Gospodarenje imovinom i drugi komunalni rashodi	429.600,00	0,00	0,00	Površina adaptiranog prostora/m2	0	250	0	0	004 01
Ukupna vrijednost za cilj:	18.528.102,00	11.625.240,00	11.952.720,00						
Strateški cilj: 3. Razvoj moderne komunalne infrastrukture									
Program: 1026 - IZGRADNJA I ODRŽAVANJE KOMUNALNE INFRASTRUKTURE									
A100054 - Financiranje održavanja komunalne infrastrukture	1.739.000,00	1.791.170,00	1.843.340,00	Površina prostora (m2)	420.000	421.000	421.000	421.000	004 01
A100055 - Izrada prostorno-planske dokumentacije	319.000,00	0,00	0,00	Broj projekata	0	1	0	0	004 01
A100055 - Izrada prostorno-planske dokumentacije	300.000,00	309.000,00	318.000,00	Broj projekata	4	5	5	5	004 01
A100056 - Gospodarenje imovinom i drugi komunalni rashodi	8.330.000,00	1.533.050,00	2.406.790,00	Broj km obnovljenih / izgrađenih prometnica	8	6	6	6	004 01
A100056 - Gospodarenje imovinom i drugi komunalni rashodi	320.000,00	0,00	0,00	Broj dokumenata	0	1	0	0	004 01
A100056 - Gospodarenje imovinom i drugi komunalni rashodi	200.000,00	206.000,00	212.000,00	Broj dokumenata	6	6	6	6	004 01
A100056 - Gospodarenje imovinom i drugi komunalni rashodi	9.315.000,00	0,00	0,00	Broj uređenih površina	0	1	0	0	004 01
A100056 - Gospodarenje imovinom i drugi komunalni rashodi	100.000,00	103.000,00	106.000,00	Broj parcela	1	1	1	1	004 01
A100056 - Gospodarenje imovinom i drugi komunalni rashodi	50.000,00	51.500,00	53.000,00	Broj metara obnovljenih/izgrađenih metara vodova	500	500	500	500	004 01
A100056 - Gospodarenje imovinom i drugi komunalni rashodi	650.000,00	300.000,00	300.000,00	Broj novo izgrađenih/rekonstruiranih EE objekata (TS)	1	1	1	1	004 01
A100056 - Gospodarenje imovinom i drugi komunalni rashodi	100.000,00	103.000,00	0,00	Broj ugrađenih setova dječjih igrala	10	10	10	0	004 01
Program: 1027 - PROGRAMI ENERGETSKE UČINKOVITOSTI									
A100072 - Sufinanc.projekta energet.učin.(projekt jav.rasvjete -energ. usluga ESCO model)	100.000,00	103.000,00	106.000,00	Broj dokumenata	1	1	1	1	004 01
A100072 - Sufinanc.projekta energet.učin.(projekt jav.rasvjete -energ. usluga ESCO model)	520.000,00	520.000,00	520.000,00	Ušteda na potrošnji energije u kWh	200.000	200.000	210.000	210.000	004 01
Ukupna vrijednost za cilj:	22.043.000,00	5.019.720,00	5.865.130,00						

Aktivnost/ projekt	Plan za 2019.	Projekcija 2020.	Projekcija 2021.	Pokazatelj rezultata	Polazna vrijed. 2018.	Ciljana vrijed. 2019.	Ciljana vrijed. 2020.	Ciljana vrijed. 2021.	R G P
Strateški cilj: 4. Razvoj turizma, turističke ponude i destinacije									
Program: 1031 - REALIZACIJA EU PROJEKATA									
KP100012 - Kapitalni projekt: "Arheološki park"	7.019.100,00	7.648.100,00	0,00	Broj obnovljenih kulturnih dobara	3	3	3	0	005 02
KP100012 - Kapitalni projekt: "Arheološki park"	215.000,00	210.000,00	0,00	Broj programa	1	1	1	0	005 02
KP100012 - Kapitalni projekt: "Arheološki park"	113.000,00	0,00	0,00	Broj programa	3	3	0	0	005 02
KP100012 - Kapitalni projekt: "Arheološki park"	859.292,00	0,00	0,00	Broj projekata	0	1	0	0	005 02
KP100012 - Kapitalni projekt: "Arheološki park"	105.000,00	95.000,00	0,00	Broj projekata	0	1	1	0	005 02
KP100012 - Kapitalni projekt: "Arheološki park"	40.800,00	22.500,00	0,00	Broj projekata	1	1	1	0	005 02
Ukupna vrijednost za cilj:	8.352.192,00	7.975.600,00	0,00						
SVEUKUPNO:	49.738.294,00	25.460.010,00	18.681.750,00						

Plan razvojnih programa sastavni je dio Proračuna Grada Ludbrega za 2019. i Projekcije Proračuna Grada Ludbrega za razdoblje od 2020.-2021. godine i objavit će se u »Službenom vjesniku Varaždinske županije« i stupa na snagu 1. siječnja 2019. godine.

KLASA: 400-08/18-01/02
URBROJ: 2186/18-02/1-18-7
Ludbreg, 7. prosinca 2018.

Predsjednik Gradskog vijeća
Antun Šimić, v.r.

47.

Na temelju članka 14. Zakona o proračunu (»Narodne novine«, broj 87/08 i 136/12 i 15/15) i članka 33. Statuta Grada Ludbrega (»Službeni vjesnik Varaždinske županije«, broj 23/09,17/13 i 40/13 - pročišćeni tekst,12/18 i 55/18 - pročišćeni tekst), Gradsko vijeće Grada Ludbrega na 10. sjednici održanoj 7. prosinca 2018. godine, donosi

O D L U K U
o izvršavanju Proračuna Grada Ludbrega za 2019. godinu

I. OPĆE ODREDBE

Članak 1.

Ovom se Odlukom uređuje struktura prihoda i primitaka te rashoda i izdataka Proračuna Grada Ludbrega, njegovo izvršavanje, opseg zaduživanja i jamstva, upravljanje dugom, te imovinom, prava i obveze korisnika proračunskih sredstava, ovlasti gradonačelnika u izvršavanju Proračuna te druga pitanja u izvršavanju Proračuna, u skladu sa Zakonom o proračunu (»Narodne novine«, broj 87/08 , 136/12 i 15/15) - u daljnjem tekstu: Zakon i drugim propisima.

Članak 2.

Proračun se sastoji od Općeg i Posebnog dijela, te Plana razvojnih programa.

Opći dio Proračuna se sastoji od Računa prihoda i rashoda, Računa financiranja i Raspoloživih sredstava iz prethodnih godina.

U Računu prihoda i rashoda iskazani su prihodi poslovanja, prihodi od prodaje nefinancijske imovine, te rashodi poslovanja, kao i rashodi za nabavu nefinancijske imovine.

U Računu financiranja iskazuju se primici financiranja i izdaci za financijsku imovinu i otplate zajmova.

U kategoriji Raspoloživa sredstva iz prethodnih godina iskazani je procijenjeni manjak prihoda, odnosno vlastitih izvora.

Posebni dio sadrži raspored rashoda i izdataka prema ekonomskoj, organizacijskoj, programskoj, lokacijskoj i funkcijskoj klasifikaciji, izvorima financiranja, te po proračunskim korisnicima.

Plan razvojnih programa u tri godine čine planirani rashodi vezani uz provođenje strateških ciljeva utvrđenih strategijom razvoja Grada Ludbrega 2014-2020 godine.

II. IZVRŠAVANJE PRORAČUNA

Članak 3.

Sredstva Proračuna osiguravaju se proračunskim korisnicima koji su u Posebnom dijelu Proračuna određeni za nositelje sredstava po pojedinim pozicijama. Na temelju iznosa planiranih Proračunom, korisnici izrađuju financijske planove za čitavu godinu.

Korisnici smiju proračunska sredstva koristiti samo za namjene koje su određene Proračunom i to do visine utvrđene u njegovu Posebnom dijelu i u skladu sa svojim godišnjim financijskim planovima i programima, a po dinamici utvrđenoj mjesečnim proračunskim odobrenjima, u skladu s raspoloživim sredstvima.

Za preuzimanje obveze koja zahtijeva plaćanje u sljedećim godinama, korisnik mora dobiti suglasnost gradonačelnika.

Visina obveze iz stavka 4. ovog članka ne smije biti veća od 20% naplaćenih vlastitih prihoda korisnika u godini koja prethodi godini u kojoj se obveza preuzima.

Članak 4.

Vlastiti prihodi koje korisnici ostvare obavljanjem osnovne i ostalih djelatnosti na tržištu ili temeljem posebnih propisa, iste koriste za namjene utvrđene financijskim planovima, te nemaju obavezu uplate tih sredstava u Proračun.

Korisnici su obvezni Odsjeku za proračun i financije Grada Ludbrega dostavljati mjesečne izvještaje o ostvarenim i utrošenim prihodima iz stavka 1. ovog članka, a isti se dostavljaju 10 dana po isteku mjeseca za koji se podnose.

Članak 5.

Korisnici proračunskih sredstava dužni su do 10. u mjesecu po proteku svakog kvartala Odsjeku za proračun i financije Grada Ludbrega dostavljati financijske izvještaje za razdoblja 1. siječnja do 31. ožujka, 1. siječnja do 30. lipnja i 1. siječnja do 30. rujna.

Korisnici proračunskih sredstava u obvezi su izraditi godišnji obračun za tekuću godinu i dostaviti ga Odsjeku za proračun i financije Grada Ludbrega do 31. siječnja naredne godine.

Članak 6.

Za planiranje i izvršavanje Proračuna gradonačelnik je odgovoran Gradskom vijeću.

Nalogodavac i odgovorna osoba za izvršavanje Proračuna je gradonačelnik.

Za potrebe likvidnosti Proračuna koriste se sredstva posebnih namjena do potrebe njihova trošenja u skladu s njihovom namjenom.

Namjenska sredstva iz stavka 3. ovog članka u izvršenju rashoda zbog kojih su i propisana, namiriti će se na teret ostalih prihoda poslovanja.

Pročelnik,voditelji odsjeka te čelnici pravnih osoba koji su korisnici Proračuna, odgovorni su za planiranje i izvršavanje, zakonitost, svrhovitost, učinkovitost i za ekonomično raspolaganje raspoređenim sredstvima u Proračunu.

Odsjeci su odgovorni su za prikupljanje i naplatu prihoda na računu Proračuna u skladu sa zakonima i propisima donesenim na temelju zakona te za izvršavanje svih rashoda sukladno namjenama i iznosima utvrđenim u Posebnom dijelu Proračuna.

Pravne osobe - proračunski korisnici odgovorne su za naplatu prihoda i primitaka u okviru svoje nadležnosti te za izvršavanje svih rashoda u skladu s odobrenim namjenama.

Članak 7.

Rashodi Proračuna mogu se izvršavati do iznosa planiranih, odnosno ostvarenih u prihodnoj strani Proračuna. Svaki rashod i izdatak iz Proračuna mora se temeljiti na vjerodostojnoj knjigovodstvenoj ispravi kojom se dokazuje obveza plaćanja.

Pročelnik,voditelji odsjeka te čelnik pravne osobe proračunskog korisnika, odnosno osoba na koju je to pravo preneseno, mora prije isplate provjeriti i potvrditi potpisom pravni temelj i visinu obveze koja proizlazi iz knjigovodstvene isprave.

Članak 8.

Sredstva za aktivnosti i projekte koja se izvršavaju kao subvencije, donacije i pomoći pojedinom korisniku, raspoređuju se zaključkom gradonačelnika, ukoliko krajnji korisnik ili način korištenja sredstva nije utvrđen samim Proračunom, odnosno drugim aktom Gradskog vijeća.

Članak 9.

Hitni i nepredviđeni izdaci, te izdaci za neplanirane ili nedovoljno planirane izdatke, koji se pojave tijekom proračunske godine, podmiruju se iz nepredviđenih rashoda do visine proračunske zalihe utvrđene godišnjim Proračunom.

Sredstva proračunske zalihe mogu iznositi najviše 0,5% proračunskih prihoda bez primitaka. U Proračunu su planirana sredstva proračunske zalihe u iznosu od 50.000,00 kuna. O korištenju sredstava proračunske zalihe odlučuje gradonačelnik. Sredstva proračunske zalihe se prvim slijedećim rebalansom preraspoređuju po proračunskom pozicijama po ekonomskoj klasifikaciji proračuna.

Članak 10.

Ukoliko tijekom godine dođe do znatnije neusklađenosti planiranih prihoda i/ili primitaka i rashoda i/ili izdataka Proračuna, gradonačelnik može poduzeti mjere za uravnoteženje, u skladu sa Zakonom.

Ako se primjenom privremenih mjera ne uravnoteži Proračun, njegovo uravnoteženje, odnosno preraspodjelu sredstava između upravnih tijela odnosno proračunskih korisnika, utvrditi će Gradsko vijeće izmjenama i dopunama Proračuna.

Članak 11.

Gradonačelnik može odobriti preraspodjelu sredstava za rashode poslovanja, nabavu nefinancijske imovine, izdatke za financijsku imovinu i otplate zajmova unutar pojedinog razdjela i između pojedinih razdjela, a na prijedlog pročelnika ili voditelja odsjeka i odgovarajuće dokumentacije.

Gradonačelnik je obvezan o preraspodijeli sredstava izvijestiti Gradsko vijeće sukladno članku 46. točka 6. Zakona o proračunu.

Članak 12.

Plaćanje predujma moguće je samo iznimno i na temelju prethodne suglasnosti gradonačelnika. Iznimno od stavka 1. ovog članka, moguće su isplate predujma do 5.000,00 kuna.

Članak 13.

Postupak nabavke investicijskih dobara i usluga mora se obavljati u skladu sa zakonskim propisima o postupku nabave roba i usluga i ustupanju radova.

Članak 14.

Proračunskim korisnicima, kojima se u Proračunu osiguravaju sredstva za plaće i sredstva za materijalna prava na teret ostalih rashoda za zaposlene i materijalnih rashoda, utvrđuje se ovom Odlukom jedinstveno, prema mogućnostima ukupnih financijskih sredstva korisnika, odnosno do visine utvrđene odlukama Gradskog vijeća i gradonačelnika.

Članak 15.

Službenici i namještenici zaposleni u Upravnim tijelima Grada Ludbrega, materijalna prava za korištenje godišnjih odmora, nagrade za božićne i uskrsne blagdane, te ostala materijalna prava na teret ostalih rashoda za zaposlene i na teret materijalnih rashoda, mogu isplaćivati prema raspoloživim ukupnim financijskim sredstvima u Proračunu, a do visine materijalnih prava utvrđenih Kolektivnim ugovorom za službenike i namještenike gradske uprave Grada Ludbrega.

Visinu materijalnih prava iz prethodnog stavka odlukom utvrđuje gradonačelnik.

Članak 16.

Financijski dijelovi posebnih programa javnih potreba koji se donose uz Proračun, izvršavat će se na način i u iznosima utvrđenim tim programima. Zbog izuzetnih okolnosti i opravdanih razloga programi javnih potreba mogu se izvršavati i u iznosima drugačijim od planiranih, sukladno izmjenama i dopunama Proračuna ili prema posebnom zaključku gradonačelnika.

Članak 17.

Sredstva namijenjena financiranju dobrovoljnog vatrogastva realizirat će se putem gradske Vatrogasne zajednice, kroz mjesečne donacije. Raspored sredstava vatrogastva donosi gradska Vatrogasna zajednica uz suglasnost gradonačelnika, u skladu sa raspoloživim sredstvima.

Članak 18.

Sredstva namijenjena razvoju turizma planirana u posebnom dijelu Proračuna realizirat će se putem Turističke zajednice, temeljem pojedinačnih zahtjeva koje odlukom odobrava gradonačelnik ili pročelnik uz odobrenje gradonačelnika. Na isti način realizirati će se i sredstva za promidžbu te za društveno humanitarne udruge.

Članak 19.

Raspodjelu sredstava udrugama i drugim korisnicima proračunskih sredstava koji nisu obuhvaćeni posebnim programima Gradskog vijeća, na temelju njihovih programa rada i financijskih planova, te zahtjeva posebnom odlukom utvrđuje gradonačelnik.

Ukoliko udruge i drugi korisnici proračunskih sredstava nisu dostavili programe rada i financijske planove, sredstva odobrena odlukom iz prethodnog stavka ovog članka, moći će koristiti po dostavi programa rada i financijskog plana nadležnom odsjeku.

Korisnici proračunskih sredstava iz stavka 1. ovog članka, kao i korisnici koji su obuhvaćeni posebnim programima Gradskog vijeća, u obvezi su dostaviti financijska izvješća za prethodnu godinu nadležnom upravnom odjelu do 31. siječnja tekuće godine. Korisnicima proračunskih sredstava koji do navedenog roka ne dostave spomenuta financijska izvješća, obustavit će se isplata proračunskih sredstava do dostave izvješća nadležnom odsjeku.

Članak 20.

Odsjek za proračun i financije ima pravo nadzora nad financijskim, materijalnim i računovodstvenim poslovanjem proračunskih korisnika te nad zakonitošću i namjenskom uporabom proračunskih sredstava.

Proračunski korisnici obvezni su dati sve potrebite podatke, isprave i izvješća koja se od njih zatraže.

Ako se prilikom vršenja proračunskog nadzora utvrdi da su sredstva bila korištena protivno zakonu ili Proračunu, izvijestit će se gradonačelnik Grada

Ludbrega i poduzeti sve dozvoljene mjere da se nadoknade tako utrošena sredstva ili će se privremeno obustaviti isplata sredstava na stavki s kojih su sredstva bila nenamjenski utrošena.

Članak 21.

Višak prihoda koji je nastao na kraju proračunske godine zbog tehničkih i drugih nemogućnosti izvršenja preuzetih obveza ili većeg priliva sredstava od planiranog i raspoređenog, rasporedit će se prilikom donošenja godišnjeg obračuna Proračuna odlukom Gradskog vijeća.

U slučaju nastanka proračunskog manjka, kod donošenja godišnjeg obračuna Proračuna odlukom Gradskog vijeća utvrdit će se način njegovog pokrića.

Članak 22.

Grad se može zaduživati za kapitalna ulaganja, u skladu sa Zakonom i ostalim propisima. Odluku o zaduživanju Grada i davanju jamstva donosi Gradsko vijeće, uz suglasnost i po postupku propisanom Zakonom.

Članak 23.

Ustanova i trgovačko društvo čiji je osnivač, odnosno većinski vlasnik Grad, može se dugoročno zadužiti samo za investiciju, te uz suglasnost Gradskog vijeća, a iznos tog zaduženja uključuje se u opseg mogućeg zaduženja Grada.

Članak 24.

Odsjek za proračun i financije podnosi gradonačelniku tromjesečne izvještaje o izvršenju Proračuna. Godišnji i polugodišnji izvještaj o izvršenju Proračuna dostavlja se gradonačelniku i Gradskom vijeću u rokovima propisanim Zakonom.

III. ZAVRŠNA ODREDBA

Članak 25.

Ova Odluka objavit će se u »Službenom vjesniku Varaždinske županije« i stupa na snagu 1. siječnja 2019. godine.

KLASA: 400-08/18-01/02
URBROJ: 2186/18-02/1-18-6
Ludbreg, 7. prosinca 2018.

Predsjednik Gradskog vijeća
Antun Šimić, v.r.

48.

Na temelju članaka 33. i 35. Zakona o lokalnoj i područnoj (regionalnoj) samoupravi (»Narodne novine«, broj 33/01, 60/01 - vjerodostojno tumačenje, 129/05, 109/07, 125/08, 36/09, 150/11, 144/12, 19/13 - pročišćeni tekst, 137/15 - ispravak, 123/17) i članka 33. Statuta Grada Ludbrega (»Službeni vjesnik Varaždinske županije«, broj 23/09, 17/13, 40/13 - pročišćeni tekst, 12/18, 55/18 - pročišćeni tekst), Gradsko vijeće Grada Ludbrega na 10. sjednici održanoj dana 7. prosinca 2018. godine, donosi

POSLOVNIČKU ODLUKU
o izmjenama i dopunama Poslovnika Gradskog vijeća Grada Ludbrega

Članak 1.

U Poslovniku Gradskog vijeća Grada Ludbrega (»Službeni vjesnik Varaždinske županije«, broj 38/09, 28/10, 17/13, 40/13 - pročišćeni tekst, 12/18, 55/18 - pročišćeni tekst) u članku 45. stavku 1. umjesto točke stavlja se zarez, te se dodaje tekst:

»a amandman se može dostaviti i putem faks-a ili e-maila s evidentirane adrese u sustavu e-sjednice«.

Članak 2.

U članku 60. mijenja se stavak 5. koji glasi: »Vijećnička pitanja postavljaju se usmeno na početku sjednice, a mogu biti i u pismenom obliku te se dostaviti predsjedniku Gradskoga vijeća poštom, faks-om ili e-mailom s evidentirane adrese u sustavu e-sjednice ili predati predsjedniku Gradskoga vijeća prije početka sjednice«.

Članak 3.

Članak 69. mijenja se i glasi:

»Sjednice vijeća sazivaju se pisanim pozivom, a samo u iznimno hitnim slučajevima i na drugi način, o čemu odlučuje predsjednik Gradskog vijeća.

Poziv za sjednicu s materijalima koji se odnose na prijedlog dnevnog reda dostavlja se vijećnicima u pisanom obliku na jedan od slijedećih načina:poštom, elektroničkim putem ili putem aplikacije »e-sjednice« 7 dana prije održavanja sjednice. Samo iz osobito opravdanih razloga i hitnim slučajevima, rok za dostavu materijala može biti i kraći, a o čemu je predsjednik Gradskog vijeća dužan dati obrazloženje na sjednici prije utvrđivanja dnevnog reda.

Vijećniku se u elektroničkom obliku čine dostupnima svi službeni materijali, dokumenti i podaci (u daljnjem tekstu:službeni dokumenti) koji se pripremaju ili prikupljaju u radnim tijelima Gradskog vijeća ili nadležnog upravnog tijela, a koji se odnose na teme o kojima se raspravlja na sjednici Gradskog vijeća i koji su potrebni za rad i djelovanje vijećnika.

Službeni dokumenti mogu se na poseban zahtjev vijećniku dostaviti i u pisanom obliku.

O drugačijem načinu sazivanja sjednice i opravdanosti razloga za sazivanje sjednice u kraćem roku odlučuje predsjednik Gradskog vijeća.

Ukoliko se poziv i materijali za sjednicu vijećnicima dostavljaju elektroničkim putem, dostava se smatra obavljenom u trenutku kad je poziv s materijalima zabilježen na poslužitelju za primanje takvih poruka, a sukladno roku iz stavka 2. ovoga članka. O održavanju sjednica Gradskog vijeća kao i o dostavljenom pozivu s materijalima za istu, vijećnici će se dodatno obavijestiti putem e-maila ili putem SMS poruka.

Poziv za sjednicu s materijalima dostavlja se i gradonačelniku, zamjeniku gradonačelnika, pročelnicima upravnih tijela i voditeljima odsjeka putem aplikacije »e-sjednice«.

Predsjedniku ili predstavniku nacionalne manjine dostavlja se poziv za sjednicu s materijalima ukoliko je na dnevnom redu sjednice donošenje odluke o pitanjima od značaja za nacionalnu manjinu.

Predstavnicima ustanova, trgovačkih društava i drugih pravnih osoba čiji je osnivač Grad Ludbreg dostaviti će se poziv s materijalima za točku dnevnoga reda koja se odnosi na raspravu i odlučivanje o pitanjima značajnim za ustanovu, trgovačko društvo ili drugu pravnu osobu koju predstavljaju.

O održavanju sjednica Gradskoga vijeća dostavom pismenog poziva bez materijala obavještavaju se političke stranke koje imaju vijećnike u Gradskom vijeću, zastupnici Hrvatskoga sabora s područja Varaždinske županije, župan Varaždinske županije, članovi Skupštine Varaždinske županije s prebivalištem na području Grada Ludbrega i predstavnici sredstava javnog priopćavanja.

Članak 4.

Iza članka 69. dodaje se novi članak »69.a« koji glasi:

»Članak 69.a

Vijećnicima su obvezatno dostupni prijedlozi akata i ostali materijali koji se odnose na pitanja o kojima će Gradsko vijeće raspravljati na sjednici.

Službeni dokumenti koji nose oznaku tajnosti dostavljaju se vijećnicima samo u pisanom obliku.

Kad se o nekom pitanju u Gradskom vijeću raspravlja bez prisutnosti javnosti, materijal za takovu raspravu ne mora se članovima Gradskog vijeća dostaviti u pismenom obliku, već se može iznijeti usmeno na sjednici Gradskog vijeća.«

Članak 5.

Ova Poslovnička odluka stupa na snagu osmog dana od dana objave u »Službenom vjesniku Varaždinske županije«.

KLASA: 012-04/18-01/02
URBROJ: 2186/18-02/1-18-1
Ludbreg, 7. prosinca 2018.

Predsjednik Gradskog vijeća
Antun Šimić, v.r.

49.

Na temelju članka 31. st. 2. i članka 35. Zakona o lokalnoj i područnoj (regionalnoj) samoupravi (»Narodne novine«, broj 33/01, 60/01 - vjerodostojno tumačenje, 129/05, 109/07, 125/08, 36/09, 150/11, 144/12, 19/13 - pročišćeni tekst, 137/15, 123/17) te članaka 33. i 42. Statuta Grada Ludbrega (»Službeni vjesnik Varaždinske županije«, broj 23/09,17/13,40/13 - pročišćeni tekst, 12/18, 55/18 - pročišćeni tekst), Gradsko vijeće Grada Ludbrega na svojoj 10. sjednici održanoj dana 7. prosinca 2018. godine, donosi sljedeću

O D L U K U
o izmjenama i dopunama Odluke o visini naknade predsjedniku Gradskog vijeća, članovima Gradskog vijeća, te njihovih stalnih i povremenih radnih tijela

Članak 1.

U Odluci o visini naknade predsjednika Gradskog vijeća, članovima Gradskog vijeća, te njihovih stalnih i povremenih radnih tijela (»Službeni vjesnik Varaždinske županije«, broj 67/13) mijenja se naziv Odluke tako da glasi:

»Odluka o visini naknade predsjedniku Gradskog vijeća, članovima Gradskog vijeća, stalnih i povremenih radnih tijela te predsjednika vijeća mjesnih odbora«.

Članak 2.

U članku 3. tekst »=200,00 kuna« zamjenjuje se tekstom »=400,00 kuna«.

Članak 3.

Iza članka 5. Odluke dodaje se novi članak 5.a koji glasi:

»Članak 5.a.

Predsjednici vijeća mjesnih odbora za obavljanje poslova iz samoupravnog djelokruga koji su od neposrednog i svakodnevnog utjecaja na život i rad građana na području mjesnog odbora ostvaruju pravo na naknadu za rad u neto iznosu od =200,00 kuna mjesečno«.

Članak 4.

U članku 6. st.1 iza riječi »tijela« dodaju se riječi »te predsjednici vijeća mjesnih odbora«.

Članak 5.

Riječi i pojmovi te pojmovni sklopovi iz ove Odluke, a koji imaju rodno značenje, odnose se jednako na muški i ženski rod, bez obzira u kojem su rodu navedeni.

Članak 6.

Ova Odluka stupa na snagu osmog dana po objavi u »Službenom vjesniku Varaždinske županije«, a

isplate po ovoj Odluci primjenjivati će se od 1. siječnja 2019. godine.

KLASA: 121-01/18-01/01
URBROJ: 2186/18-02/1-18-1
Ludbreg, 7. prosinca 2018.

Predsjednik Gradskog vijeća
Antun Šimić, v.r.

50.

Na temelju članka 33. Statuta Grada Ludbrega (»Službeni vjesnik Varaždinske županije«, broj 23/09, 17/13, 40/13 - pročišćeni tekst, 12/18, 55/18 - pročišćeni tekst), članka 15. Odluke o međusobnim odnosima Grada Ludbrega i Dječjeg vrtića Radost Ludbreg (»Službeni vjesnik Varaždinske županije«, broj 8/98) te Proračuna Grada Ludbrega za 2019. godinu, Gradsko vijeće Grada Ludbrega na 10. sjednici održanoj dana 7. prosinca 2018. godine, donosi sljedeću

O D L U K U
o sufinanciranju boravka djece u dječjim vrtićima u 2019. godini

Članak 1.

Grad Ludbreg će, u skladu s osiguranim sredstvima u Proračunu Grada Ludbrega za 2019. godinu, sufinancirati u 2019. godini dnevni boravak maksimalno **340 djece** s redovnim prebivalištem na području Grada Ludbrega u dječjim vrtićima:

- u dječjem vrtiću »Radost« stvarni broj djece, a maksimalno do **140 djece** - a prema mjesečnim podacima o broju sati boravka u toku mjeseca po pojedinom djetetu;
- u dječjem vrtiću »Iskrica-Bernarda Varga« stvarni broj djece, a maksimalno do **85 djece** - prema mjesečnim podacima o broju sati boravka u toku mjeseca po pojedinom djetetu;
- u dječjem vrtiću »Smjehuljica« stvarni broj djece, a maksimalno do **115 djece** - prema mjesečnim podacima o broju sati boravka u toku mjeseca po pojedinom djetetu.

Članak 2.

Grad Ludbreg po pojedinom djetetu osigurava iznos sufinanciranja od **800,00 kn (osamstokuna)** mjesečno po djetetu sukladno članku 1. ove Odluke, a za puni desetosatni program boravka u dječjem vrtiću sukladno Državnim pedagoškim standardima predškolskog odgoja i naobrazbe.

Gornji iznos financiranja dostavlja se mjesečno po djetetu za najmanje 200 sati boravka u vrtiću u toku kalendarskog mjeseca.

Grad Ludbreg kao osnivač utvrđuje ekonomsku cijenu koštanja boravka u Dječjem vrtiću »Radost« za 2019. godinu u iznosu od **1.300,00 kn (tisućutristokuna)** mjesečno po djetetu.

Članak 3.

Grad Ludbreg dodatno osigurava iznos od **90.000,00 kn (devedesettisućakuna)** za socijalni program roditeljima za 2019. godinu i to za Dječji vrtić »Radost« 70.000,00 kuna, a za vrtiće čiji su osnivači privatne osobe 20.000,00 kuna, a radi dodatnog sufinanciranja troškova boravka djece u dječjim vrtićima, a uvjeti za dobivanje sredstava iz predmetnog socijalnog programa utvrdit će se posebnom odlukom gradonačelnika po dostavljenim prijedlozima Upravnih vijeća ili osnivača dječjih vrtića.

Članak 4.

Uvjeti utvrđeni prethodnim člancima ove Odluke za vršenje sufinanciranja boravka djece u dječjim vrtićima na području Grada Ludbrega vrijede do eventualnih izmjena i dopuna proračuna ili donošenja novog proračuna Grada Ludbrega kada sukladno promjenama prihoda proračuna Gradsko vijeće Grada Ludbrega može ove uvjete izmijeniti.

Članak 5.

Upravni odjel Grada Ludbrega osigurat će provedbu ove Odluke.

Upravni odjel Grada Ludbrega ovlašten je izvršiti kontrolu dostavljenih podataka i upotrebu doznačenih sredstava u svakom pojedinom dječjem vrtiću te u slučaju nezakonitih radnji može uskratiti uplatu dijela ili ukupnih sredstava predviđenih ovom Odlukom pojedinom dječjem vrtiću do konačne odluke Gradskog vijeća o pojedinom pitanju.

Prilikom svakog mjesečnog zahtjeva za isplatu dječji vrtići obvezuju se po zahtjevu Upravnog odjela priložiti tražene vjerodostojne dokumente kojima dokazuju boravak djece u dječjem vrtiću.

Članak 6.

Ova Odluka objavit će se u »Službenom vjesniku Varaždinske županije», a stupa na snagu s 1. siječnja 2019. godine.

Danom stupanja na snagu ove Odluke prestaju s važenjem prijašnje odluke Gradskog vijeća Grada Ludbrega koje su regulirale predmetnu oblast.

KLASA: 402-03/18-01/49
URBROJ: 2186/18-02/1-18-30
Ludbreg, 7. prosinca 2018.

Predsjednik Gradskog vijeća
Antun Šimić, v.r.

51.

Na temelju članka 29. Zakona o poljoprivrednom zemljištu (»Narodne novine«, broj 20/18), članka 35. Zakona o lokalnoj i područnoj (regionalnoj) samoupravi (»Narodne novine«, broj 33/01, 60/01 - vjerodostojno tumačenje, 129/05, 109/07, 125/08, 36/09, 150/11, 144/12, 19/13 - pročišćeni tekst, 137/15, 123/17) i članka 33. Statuta Grada Ludbrega (»Službeni vjesnik Varaždinske županije«, broj 23/09, 17/13, 40/13 - pročišćeni tekst, 12/18), Gradsko vijeće Grada Ludbrega na 10. sjednici, održanoj 7. prosinca 2018. godine, donosi

O D L U K U
o donošenju Programa raspolaganja poljoprivrednim zemljištem u vlasništvu države na području Grada Ludbrega

Članak 1.

Donosi se Program raspolaganja poljoprivrednim zemljištem u vlasništvu države na području Grada Ludbrega (dalje u tekstu: Program), sukladno odredbama članka 29. i 30. Zakona o poljoprivrednom zemljištu (»Narodne novine«, broj 20/18).

Članak 2.

Program je sastavni dio ove Odluke koji se sa svom propisanom popratnom dokumentacijom dostavlja Varaždinskoj županiji radi dobivanja mišljenja na Program, kao i Ministarstvu poljoprivrede radi dobivanja suglasnosti na Program.

Članak 3.

(1) Ova Odluka stupa na snagu prvog dana od dana objave u »Službenom vjesniku Varaždinske županije«.

(2) S raspolaganjem poljoprivrednim zemljištem u vlasništvu države na području Grada Ludbrega, ne može se započeti prije dobivanja pozitivnog mišljenja Varaždinske županije na Program i dobivanja suglasnosti Ministarstva poljoprivrede na Program.

KLASA: 320-02/18-01/03
URBROJ: 2186/18-02/1-18-17
Ludbreg, 7. prosinca 2018.

Predsjednik Gradskog vijeća
Antun Šimić, v.r.

P R O G R A M
raspolaganja poljoprivrednim zemljištem u vlasništvu Republike Hrvatske za Grad Ludbreg

1. UVOD

Poljoprivredno zemljište je dobro od interesa za Republiku Hrvatsku i ima njezinu osobitu zaštitu. Poljoprivrednim zemljištem smatraju se poljoprivredne površine: oranice, vrtovi, livade, pašnjaci, voćnjaci, maslinici, vinogradi, ribnjaci, trstici i močvare kao i drugo zemljište koje se može privesti poljoprivrednoj proizvodnji.

Poljoprivrednim zemljištem u vlasništvu države raspolaže se prema odredbama Zakona o poljoprivrednom zemljištu (»Narodne novine«, broj 20/18 - dalje u tekstu: Zakon) na temelju Programa raspolaganja poljoprivrednim zemljištem u vlasništvu države. Grad Ludbreg ne može raspolagati poljoprivrednim zemljištem u vlasništvu države bez donošenja Programa. Program ne obuhvaća područje ekološke mreže.

Glavni ciljevi koji se žele postići donošenjem Programa su:

- efikasnije raspolaganje poljoprivrednim zemljištem,
- okrupnjavanje zemljišta i stavljanje u funkciju zapuštenog poljoprivrednog zemljišta,
- povećanje proizvodne funkcionalnosti poljoprivrednog zemljišta,
- usklađenje stanja u katastru sa stanjem u zemljišnim knjigama.

Programom se ne mogu umanjivati proizvodno-tehnološke cjeline koje su u funkciji proizvodnje, osim iznimno za dodjelu zamjenskog zemljišta u postupcima povrata oduzete imovine. Proizvodno-tehnološka cjelina označava dio katastarske čestice, jednu katastarsku česticu, skup dijelova katastarskih čestica ili skup katastarskih čestica neposredno povezanih u jednu cjelinu radi racionalnije proizvodnje.

2. SADRŽAJ PROGRAMA

Program sadržava:

1. ukupnu površinu poljoprivrednog zemljišta u vlasništvu države na području Grada Ludbrega;
2. podatke o dosadašnjem raspolaganju poljoprivrednim zemljištem u vlasništvu države na području Grada Ludbrega;
3. površine poljoprivrednog zemljišta u vlasništvu države prema oblicima raspolaganja i to:
   - površine određene za povrat i za zamjenu u slučajevima kada nije moguć povrat imovine oduzete za vrijeme jugoslavenske komunističke vladavine,
   - površine određene za prodaju, jednokratno, maksimalno do 25% ukupne površine poljoprivrednog zemljišta u vlasništvu države,
   - površine određene za zakup.
4. maksimalnu površinu koja se može dati u zakup.

Na području Grada Ludbrega ne određuju se površine za zakup ribnjaka, površine za zakup zajedničkih pašnjaka, te površine za ostale namjene, odnosno površine koje se mogu privesti nekoj drugoj nepoljoprivrednoj namjeni.

Na području Grada Ludbrega nema površina na kojima je izgrađen sustav podzemne odvodnje i onih na kojima se planira izgraditi ili je već izgrađen sustav javnog navodnjavanja, te onih na kojem postoji višegodišnji nasad.

3. UKUPNA POVRŠINA POLJOPRIVREDNOG ZEMLJIŠTA U VLASNIŠTVU DRŽAVE

Ukupna površina raspoloživog poljoprivrednog zemljišta u vlasništvu države na području Grada Ludbrega iznosi **134 ha 3148 m²**.

Ukupna površina poljoprivrednog zemljišta u vlasništvu države utvrđena je prema službenim podacima katastra i zemljišnih knjiga.

Program sadrži ukupnu površinu poljoprivrednog zemljišta u knjižnom i vanknjižnom vlasništvu države na području Grada Ludbrega koje je država stekla na temelju Zakona o poljoprivrednom zemljištu koji je stupio na snagu 23. srpnja 1991. godine. Površine poljoprivrednog zemljišta za koje nije sređeno zemljišno-knjižno stanje, posebno su označene.

4. PODACI O DOSADAŠNJEM RASPOLAGANJU POLJOPRIVREDNIM ZEMLJIŠTEM U VLASNIŠTVU DRŽAVE

Oblici dosadašnjeg raspolaganja poljoprivrednim zemljištem bili su koncesija i privremeno korištenje.

Koncesije: na području k.o. Slokovec, površina od 10 ha 9558 m² je u koncesiji do 12.06.2021. godine.

Privremeno korištenje: na području k.o. Bolfan, Čukovec, Hrastovsko, Ludbreg, Selnik, Sigetec L. i Slokovec, a predmetnim poljoprivrednim zemljištem se raspolagalo putem privremenog korištenja sa rokom korištenja do 2020., 2021. i 2022. godine.

T-1 Prikaz dosadašnjeg raspolaganja po svim oblicima - površina u ha

R.br.	OBLIK RASPOLAGANJA (skraćeni naziv iz ugovora)	Ukupan broj ugovora	Ukupna površina po ugovorima
	zakup	/	
	dugogodišnji zakup	/	
	koncesija	**1**	**10** ha **9558** m²
	privremeno korištenje	**12**	**104** ha **5309** m²

5. PODACI O RASPOLAGANJU POLJOPRIVREDNIM ZEMLJIŠTEM U VLASNIŠTVU DRŽAVE PREDVIĐENI OVIM PROGRAMOM

T-2 Sumarni pregled površina poljoprivrednog zemljišta u vlasništvu države prema oblicima raspolaganja

OBLIK RASPOLAGANJA	Površina u ha	NAPOMENA (minirano, višegodišnji nasadi i sustavi odvodnje i navodnjavanja)
Površine određene za **povrat**	**16**ha **0272** m²	
Površine određene za **prodaju** (jednokratno, maksimalno do 25%)	**32**ha **5327** m²	
Površine određene za **zakup**	**85**ha **7549** m²	
Površine određene za **zakup za ribnjake**	/	
Površine određene za **zakup zajedničkih pašnjaka**	/	
Površine određene za **ostale namjene** (jednokratno, maksimalno do 5%)	/	

POVRŠINE ODREĐENE ZA POVRAT

Prema podacima Ureda državne uprave u Varaždinskoj županiji, Služba za gospodarstvo i imovinsko-pravne poslove,a na temelju Zakona o naknadi za imovinu oduzetu za vrijeme jugoslavenske komunističke vladavine (»Narodne novine«, broj 92/96, 39/99, 43/00, 131/00, 27/01, 65/01 i 118/01, 80/02 i 81/02) na području Grada Ludbrega u postupku su zahtjevi za povrat zemljišta u ukupnoj površini od **15 ha 6034 m²** i to na području 4 katastarske općine.

Površine za koje su podneseni zahtjevi za povrat i koje su u ovom Programu određene za povrat do okončanja postupka povrata, donošenja pravomoćnih rješenja, raspolagat će se putem zakupa sukladno članku 31. stavku 2. Zakona, a u slučaju negativnog rješavanja zahtjeva poljoprivrednim zemljištem raspolagat će se putem zakupa.

POVRŠINE ODREĐENE ZA PRODAJU

Grad Ludbreg određuje za prodaju **32 ha 5327 m²** ili 24,22% poljoprivrednog zemljišta. Prema podacima katastra većim dijelom radi se o manjim katastarskim česticama, u vlasništvu Republike Hrvatske na području katastarskih općina Grada Ludbrega koje su predmet ovog Programa.

POVRŠINE ODREĐENE ZA ZAKUP

Ukupna površina poljoprivrednog zemljišta predviđena za zakup je **85 ha 7549 m²** ili 63,84%.

MAKSIMALNA POVRŠINA ZA ZAKUP

Maksimalna površina poljoprivrednog zemljišta u vlasništvu države koja se može dati u zakup pojedinoj fizičkoj ili pravnoj osobi utvrđuje se u površini od **20 hektara**.

U maksimalnu površinu uračunavaju se sve površine državnog poljoprivrednog zemljišta koje je pojedina fizička ili pravna osoba dobila u zakup po natječajima provedenim od stupanja na snagu Zakona.

SREDSTVA ZA PROVEDBU PROGRAMA

Sredstva za provedbu Programa planiraju se u Proračunu Grada Ludbrega.

Sredstva se osiguravaju iz sredstava ostvarenih od zakupa, prodaje, prodaje izravnom pogodbom, privremenog korištenja i davanja na korištenje izravnom pogodbom sukladno Programu korištenja sredstava koji donosi Gradsko vijeće Grada Ludbrega.

6. ZAVRŠNE ODREDBE

Program se donosi na temelju:

- zemljišnoknjižnih izvadaka i posjedovnih listova iz e-baze Preglednika katastarskih podataka DGU i ZIS aplikacije zemljišno knjižnog sustava Ministarstva pravosuđa (osim iznimno u slučajevima kada ne postoji e-zemljišno knjižni izvadak),
- katastarskih planova katastarskih općina u digitalnom obliku,
- uvjerenja Upravnog odjela za prostorno uređenje, graditeljstvo i zaštitu okoliša Varaždinske županije, da se prema važećem prostornom planu uređenja, predmetne čestice nalaze izvan granica građevinskog područja s oznakom ukoliko se radi o osobito vrijednom (P1) i vrijednom (P2) poljoprivrednom zemljištu,
- očitovanja Ureda državne uprave u Varaždinskoj županiji, Služba za gospodarstvo i imovinsko-pravne poslove o površini koju je potrebno osigurati kao nadoknadu za oduzetu imovinu (s obzirom na podnesene, a neriješene zahtjeve),
- uvjerenja Hrvatskih šuma d.o.o., nadležne Uprave šuma da predmetne čestice nisu obuhvaćene šumskogospodarskom osnovom,
- očitovanja Hrvatskih voda jesu li i koje predmetne čestice javno vodno dobro.

Sastavni dio ovog Programa čine i sljedeći prilozi:

- **Prilog 1. - Popis čestica poljoprivrednog zemljišta RH po oblicima raspolaganja**
- **Prilog 2. - Kartografski pregled poljoprivrednog zemljišta RH**

PRILOG 1 - Popis čestica poljoprivrednog zemljišta RH po oblicima raspolaganja

rbr	Županija	Grad	Ime katastarske općine	Broj katastarske čestice	Površina čestice	Površina dijela čestice	Vrsta uporabe	raspoloživost	plan u Programu	Broj ZK čestice	dosadašnji oblik raspolaganja	raspolaganje/ datum
1	Varaždinska	Ludbreg	BOLFAN	2409/1	13.282	13.282	VOĆNJAK	u zakupu - Prehrana d.d.	prodaja	1404	privremeno korištenje	10.5.2022.
2	Varaždinska	Ludbreg	BOLFAN	2457	6.150	6.150	ORANICA	u zakupu - Šajatović	zakup	1419/1	privremeno korištenje	26.07.2021.
3	Varaždinska	Ludbreg	BOLFAN	2478	3.309	1.101	ORANICA	raspoloživo zakup ili prodaju	prodaja	1419/2a	privatni vlasnik	
4	Varaždinska	Ludbreg	BOLFAN	2609/1	1.708	1.708	ORANICA	u zakupu - Šajatović	prodaja	1475/4	privremeno korištenje	26.07.2021.
5	Varaždinska	Ludbreg	BOLFAN	2609/2	691	691	ORANICA	u zakupu - Šajatović	prodaja	1475/5	privremeno korištenje	26.07.2021.
6	Varaždinska	Ludbreg	BOLFAN	2623/1	4.521	2.261	ORANICA	u zakupu - Šajatović	prodaja	1479/2	suvlasništvo RH	26.07.2021.
7	Varaždinska	Ludbreg	BOLFAN	2623/2	1.097	549	ORANICA	u zakupu - Šajatović	prodaja	1479/1	suvlasništvo RH	26.07.2021.
8	Varaždinska	Ludbreg	BOLFAN	2630/1	2.014	2.014	ORANICA	u zakupu - Šajatović	prodaja	1482/8	suvlasništvo RH	26.07.2021.
9	Varaždinska	Ludbreg	BOLFAN	2630/2	230	230	ORANICA	u zakupu - Šajatović	prodaja	1482/7	suvlasništvo RH	26.07.2021.
10	Varaždinska	Ludbreg	BOLFAN	2649/1	1.176	1.176	ORANICA	u zakupu - Šajatović	prodaja	1487/5	privatni vlasnik	26.07.2021.

rbr	Županija	Grad	Ime katastarske općine	Broj katastarske čestice	Površina čestice	Površina dijela čestice	Vrsta uporabe	raspoloživost	plan u Programu	Broj ZK čestice		dosadašnji oblik raspolaganja	raspolaganje/ datum
11	Varaždinska	Ludbreg	BOLFAN	2652	2.514	2.514	ORANICA	u zakupu - Šajatović	prodaja	1487/3		privremeno korištenje	26.07.2021.
12	Varaždinska	Ludbreg	BOLFAN	2654	2.032	2.032	ORANICA	u zakupu - Šajatović	prodaja	1488/1		privremeno korištenje	26.07.2021.
13	Varaždinska	Ludbreg	BOLFAN	2658	1.417	1.417	ORANICA	u zakupu - Šajatović	prodaja	1489/1, 2, 3, 4, 5, 6		privremeno korištenje	26.07.2021.
14	Varaždinska	Ludbreg	BOLFAN	2660	4.525	4.525	ORANICA	u zakupu - Šajatović	prodaja	1490/3		privremeno korištenje	26.07.2021.
15	Varaždinska	Ludbreg	BOLFAN	2664	6.104	6.104	LIVADA	u zakupu - Šajatović	zakup	1491/1, 2		privremeno korištenje	26.07.2021.
16	Varaždinska	Ludbreg	BOLFAN	2667	3.568	3.568	ORANICA	u zakupu - Šajatović	prodaja	1493/1		privremeno korištenje	26.07.2021.
17	Varaždinska	Ludbreg	BOLFAN	2669	11.649	11.649	ORANICA	u zakupu - Šajatović	zakup	1494/2		privremeno korištenje	26.07.2021.
18	Varaždinska	Ludbreg	BOLFAN	2672	7.736	3.866	ORANICA	u zakupu - Šajatović	zakup	1496.150	suvlasništvo RH	privremeno korištenje	26.07.2021.
19	Varaždinska	Ludbreg	BOLFAN	2676	2.640	2.640	ORANICA	u zakupu - Šajatović	prodaja	1498/2, 1499/1, 2		privremeno korištenje	26.07.2021.
20	Varaždinska	Ludbreg	BOLFAN	2677	2.640	2.640	LIVADA	u zakupu - Šajatović	prodaja	1498/2, 1499/1, 3		privremeno korištenje	26.07.2021.
21	Varaždinska	Ludbreg	BOLFAN	2682	1.439	1.439	LIVADA	raspoloživo zakup ili prodaju	zakup	1500, 1501/1, 1502			
22	Varaždinska	Ludbreg	BOLFAN	2683	7.790	7.790	LIVADA	raspoloživo zakup ili prodaju	zakup	1500, 1501/1, 1503			
23	Varaždinska	Ludbreg	BOLFAN	2699	1.956	1.956	LIVADA	raspoloživo za zakup	prodaja	1504/1			
24	Varaždinska	Ludbreg	BOLFAN	2700	2.104	2.104	LIVADA	raspoloživo za zakup	prodaja	1504/2			
25	Varaždinska	Ludbreg	BOLFAN	2709	8.618	8.618	LIVADA	u zakupu - Šajatović	zakup	1507		privremeno korištenje	26.07.2021.
26	Varaždinska	Ludbreg	BOLFAN	2721	2.266	2.266	LIVADA	u zakupu - Šajatović	prodaja	1512/1, 1513/1		privremeno korištenje	26.07.2021.
27	Varaždinska	Ludbreg	BOLFAN	2724	1.259	1.259	LIVADA	raspoloživo za zakup	prodaja	1514/2, 1515			
28	Varaždinska	Ludbreg	BOLFAN	2730	1.439	1.439	ORANICA	raspoloživo za zakup	prodaja	1519/1, 1520/2, 1521/2b			
29	Varaždinska	Ludbreg	BOLFAN	2732	2.295	2.295	ORANICA	raspoloživo zakup ili prodaju	prodaja	1521/2b			
30	Varaždinska	Ludbreg	BOLFAN	2736	2.392	2.392	LIVADA	raspoloživo zakup ili prodaju	prodaja	1522/1, 2, 3, 4			
31	Varaždinska	Ludbreg	BOLFAN	2743	1.295	1.295	LIVADA	u zakupu - Šajatović	prodaja	1523/1, 2, 3, 4, 1524/3		privremeno korištenje	26.07.2021.
32	Varaždinska	Ludbreg	BOLFAN	2744	1.295	1.295	LIVADA	u zakupu - Šajatović	prodaja	1523/1, 2, 3, 4, 1524/3		privremeno korištenje	26.07.2021.
33	Varaždinska	Ludbreg	BOLFAN	2746	1.295	1.295	LIVADA	u zakupu - Šajatović	prodaja	1523/1, 2, 3, 4, 1524/3		privremeno korištenje	26.07.2021.
34	Varaždinska	Ludbreg	BOLFAN	2747	1.295	1.295	ORANICA	u zakupu - Šajatović	prodaja	1523/1, 2, 3, 4, 1524/4		privremeno korištenje	26.07.2021.

rbr	Županija	Grad	Ime katastarske općine	Broj katastarske čestice	Površina čestice	Površina dijela čestice	Vrsta uporabe	raspoloživost	plan u Programu	Broj ZK čestice		dosadašnji oblik raspolaganja	raspolaganje/ datum
35	Varaždinska	Ludbreg	BOLFAN	2750	1.720	1.720	LIVADA	u zakupu - Šajatović	prodaja	1524/1, 2, 3		privremeno korištenje	26.07.2021.
36	Varaždinska	Ludbreg	BOLFAN	2754	1.370	1.370	LIVADA	u zakupu - Šajatović	zakup	1525/3, 1526/1		privremeno korištenje	26.07.2021.
37	Varaždinska	Ludbreg	BOLFAN	2755	2.848	1.906	ORANICA	raspoloživo zakup ili prodaju	zakup		nema ZK broj		
38	Varaždinska	Ludbreg	BOLFAN	2756	806	806	LIVADA	raspoloživo zakup ili prodaju	zakup		nema ZK broj		
39	Varaždinska	Ludbreg	BOLFAN	2757	1.500	1.500	LIVADA	u zakupu - Šajatović	zakup	1526/1-3, 1526/3		privremeno korištenje	26.07.2021.
40	Varaždinska	Ludbreg	BOLFAN	2758	1.834	1.834	ORANICA	u zakupu - Šajatović	zakup	1526/1-3, 1526/3		privremeno korištenje	26.07.2021.
41	Varaždinska	Ludbreg	BOLFAN	2759	2.849	1.079	LIVADA	u zakupu - Šajatović	zakup	1526	ne postoji ZK uložak	privremeno korištenje	26.07.2021.
42	Varaždinska	Ludbreg	BOLFAN	2759	2.849	1.770	ORANICA	u zakupu - Šajatović	zakup	1526	ne postoji ZK uložak	privremeno korištenje	26.07.2021.
43	Varaždinska	Ludbreg	BOLFAN	2761	3.582	3.582	LIVADA	u zakupu - Šajatović	zakup	1526	ne postoji ZK uložak	privremeno korištenje	26.07.2021.
44	Varaždinska	Ludbreg	BOLFAN	2775	2.302	2.302	ORANICA	u zakupu - Šajatović	prodaja	1529/1, 2, 3, 1530/1, 2		privremeno korištenje	26.07.2021.
45	Varaždinska	Ludbreg	BOLFAN	2780	4.432	4.432	ORANICA	u zakupu - Šajatović	prodaja	1533		privremeno korištenje	26.07.2021.
46	Varaždinska	Ludbreg	BOLFAN	2782	3.456	3.456	ORANICA	u zakupu - Šajatović	prodaja	1535/1		privremeno korištenje	26.07.2021.
47	Varaždinska	Ludbreg	BOLFAN	2784	3.456	3.456	ORANICA	u zakupu - Šajatović	prodaja	1535/2, 1536/2		privremeno korištenje	26.07.2021.
48	Varaždinska	Ludbreg	BOLFAN	2788/1	3.600	3.600	ORANICA	u zakupu - Šajatović	prodaja	1539.154	privatni vlasnik	privremeno korištenje	26.07.2021.
49	Varaždinska	Ludbreg	BOLFAN	2796	4.172	4.172	LIVADA	u zakupu - Šajatović	zakup	1542/2, 3, 1543		privremeno korištenje	26.07.2021.
50	Varaždinska	Ludbreg	BOLFAN	2807	2.377	2.377	LIVADA	u zakupu - Šajatović	prodaja	1548/2		privremeno korištenje	26.07.2021.
51	Varaždinska	Ludbreg	BOLFAN	2811	1.378	1.378	LIVADA	u zakupu - Šajatović	zakup	1549		privremeno korištenje	26.07.2021.
52	Varaždinska	Ludbreg	BOLFAN	2812	1.216	1.216	LIVADA	u zakupu - Šajatović	zakup	1549		privremeno korištenje	26.07.2021.
53	Varaždinska	Ludbreg	BOLFAN	2813	802	802	LIVADA	u zakupu - Šajatović	zakup	1550/1, 2		privremeno korištenje	26.07.2021.
54	Varaždinska	Ludbreg	BOLFAN	2814	910	910	LIVADA	u zakupu - Šajatović	zakup	1550/1, 2		privremeno korištenje	26.07.2021.
55	Varaždinska	Ludbreg	BOLFAN	2821	1.867	1.867	LIVADA	u zakupu - Šajatović	prodaja	1553	suvlasništvo RH	privremeno korištenje	26.07.2021.
56	Varaždinska	Ludbreg	BOLFAN	2825	1.165	1.165	LIVADA	u zakupu - Šajatović	zakup	1554/1	suvlasništvo RH	privremeno korištenje	26.07.2021.
57	Varaždinska	Ludbreg	BOLFAN	2827	3.920	3.920	LIVADA	u zakupu - Šajatović	zakup	1554/2		privremeno korištenje	26.07.2021.
58	Varaždinska	Ludbreg	BOLFAN	2838	3.770	3.770	LIVADA	u zakupu - Šajatović	prodaja	1556/1		privremeno korištenje	26.07.2021.

rbr	Županija	Grad	Ime katastarske općine	Broj katastarske čestice	Površina čestice	Površina dijela čestice	Vrsta uporabe	raspoloživost	plan u Programu	Broj ZK čestice		dosadašnji oblik raspolaganja	raspolaganje/ datum
59	Varaždinska	Ludbreg	BOLFAN	2842	1.327	1.327	LIVADA	u zakupu - Šajatović	prodaja	1558/3		privremeno korištenje	26.07.2021.
60	Varaždinska	Ludbreg	BOLFAN	2845	2.654	2.654	LIVADA	u zakupu - Šajatović	prodaja	1559/5		privremeno korištenje	26.07.2021.
61	Varaždinska	Ludbreg	BOLFAN	2846	1.327	1.327	LIVADA	u zakupu - Šajatović	prodaja	1559/1-3	ne postoji ZK uložak	privremeno korištenje	26.07.2021.
62	Varaždinska	Ludbreg	BOLFAN	2848	2.597	2.597	LIVADA	raspoloživo zakup ili prodaju	zakup	1559/3	privatni vlasnik		
63	Varaždinska	Ludbreg	BOLFAN	2850	5.640	5.640	LIVADA	raspoloživo zakup ili prodaju	zakup	1560			
64	Varaždinska	Ludbreg	BOLFAN	2854	1.676	1.676	LIVADA	raspoloživo zakup ili prodaju	prodaja	1562/2b			
65	Varaždinska	Ludbreg	BOLFAN	2860	3.205	3.205	LIVADA	u zakupu - Šajatović	zakup	1565		privremeno korištenje	26.07.2021.
66	Varaždinska	Ludbreg	BOLFAN	2861	2.417	2.417	LIVADA	u zakupu - Šajatović	zakup	1566/1		privremeno korištenje	26.07.2021.
67	Varaždinska	Ludbreg	BOLFAN	2862	1.820	1.820	LIVADA	u zakupu - Šajatović	zakup	1566/2		privremeno korištenje	26.07.2021.
68	Varaždinska	Ludbreg	BOLFAN	2869	806	806	LIVADA	u zakupu - Šajatović	prodaja	1569	suvlasništvo RH	privremeno korištenje	26.07.2021.
69	Varaždinska	Ludbreg	BOLFAN	2872	2.748	2.748	LIVADA	raspoloživo zakup ili prodaju	prodaja				
70	Varaždinska	Ludbreg	BOLFAN	2924	3.611	3.611	LIVADA	raspoloživo zakup ili prodaju	zakup				
71	Varaždinska	Ludbreg	BOLFAN	2925	2.446	2.446	LIVADA	raspoloživo zakup ili prodaju	zakup	1589/1/3	suvlasništvo RH		
72	Varaždinska	Ludbreg	BOLFAN	2926	1.698	1.698	LIVADA	raspoloživo zakup ili prodaju	zakup	1589/1-3	ne postoji ZK uložak		
73	Varaždinska	Ludbreg	BOLFAN	2927/1	2.061	2.061	LIVADA	raspoloživo zakup ili prodaju	zakup	1589/1-2	ne postoji ZK uložak		
74	Varaždinska	Ludbreg	BOLFAN	2927/2	57	57	LIVADA	raspoloživo zakup ili prodaju	zakup	1589/1-3	ne postoji ZK uložak		
75	Varaždinska	Ludbreg	BOLFAN	2939	2.590	2.590	LIVADA	raspoloživo zakup ili prodaju	zakup	1593/2	privatni vlasnik		
76	Varaždinska	Ludbreg	BOLFAN	2942	2.259	2.259	LIVADA	raspoloživo zakup ili prodaju	zakup	1594/1, 2, 3			
77	Varaždinska	Ludbreg	BOLFAN	2945	3.388	3.388	LIVADA	raspoloživo zakup ili prodaju	zakup	1595/3			
78	Varaždinska	Ludbreg	BOLFAN	2946	3.388	3.388	LIVADA	raspoloživo zakup ili prodaju	zakup	1595/2	privatni vlasnik		
79	Varaždinska	Ludbreg	BOLFAN	2951	1.129	1.129	LIVADA	u zakupu - Šajatović	prodaja	1596/2	privatni vlasnik	privremeno korištenje	26.07.2021.
80	Varaždinska	Ludbreg	BOLFAN	2952	1.129	1.129	LIVADA	u zakupu - Šajatović	prodaja	1596/3	ne postoji ZK uložak	privremeno korištenje	26.07.2021.
81	Varaždinska	Ludbreg	BOLFAN	2963	5.474	5.474	LIVADA	u zakupu - Šajatović	zakup	1602/2, 1600		privremeno korištenje	26.07.2021.
82	Varaždinska	Ludbreg	BOLFAN	2974	1.734	1.734	LIVADA	u zakupu - Šajatović	prodaja	1613-nema je	ne postoji ZK uložak	privremeno korištenje	26.07.2021.

rbr	Županija	Grad	Ime katastarske općine	Broj katastarske čestice	Površina čestice	Površina dijela čestice	Vrsta uporabe	raspoloživost	plan u Programu	Broj ZK čestice		dosadašnji oblik raspolaganja	raspolaganje/ datum
83	Varaždinska	Ludbreg	BOLFAN	2976	1.824	1.824	LIVADA	u zakupu - Šajatović	prodaja	1612/1a		privremeno korištenje	26.07.2021.
84	Varaždinska	Ludbreg	BOLFAN	2977	842	842	LIVADA	u zakupu - Šajatović	prodaja	1612/1b		privremeno korištenje	26.07.2021.
85	Varaždinska	Ludbreg	BOLFAN	2978	982	982	LIVADA	u zakupu - Šajatović	prodaja	1613/1		privremeno korištenje	26.07.2021.
86	Varaždinska	Ludbreg	BOLFAN	2988/1	32.204	32.204	ORANICA	u zakupu - Šajatović	zakup	1618/1		privremeno korištenje	26.07.2021.
87	Varaždinska	Ludbreg	BOLFAN	2988/2	17.915	17.915	ORANICA	u zakupu - Šajatović	zakup	1618/2		privremeno korištenje	26.07.2021.
88	Varaždinska	Ludbreg	BOLFAN	2989	157.174	157.174	ORANICA	u zakupu - Šajatović	zakup	1621		privremeno korištenje	26.07.2021.
89	Varaždinska	Ludbreg	BOLFAN	2991	26.061	26.061	ORANICA	u zakupu - Šajatović	zakup	1623		privremeno korištenje	26.07.2021.
90	Varaždinska	Ludbreg	BOLFAN	2992	11.545	11.545	ORANICA	u zakupu - Šajatović	zakup	1625		privremeno korištenje	26.07.2021.
91	Varaždinska	Ludbreg	BOLFAN	2993	665	665	ORANICA	u zakupu - Šajatović	zakup	1620		privremeno korištenje	26.07.2021.
92	Varaždinska	Ludbreg	BOLFAN	2994	7.247	7.247	ORANICA	u zakupu - Šajatović	zakup	1619		privremeno korištenje	26.07.2021.
93	Varaždinska	Ludbreg	BOLFAN	2995	2.615	2.615	ORANICA	u zakupu - Šajatović	zakup	1620		privremeno korištenje	26.07.2021.
94	Varaždinska	Ludbreg	BOLFAN	3046	2.806	2.806	LIVADA	u zakupu - Šajatović	zakup	1638/1		privremeno korištenje	26.07.2021.
95	Varaždinska	Ludbreg	BOLFAN	3047	4.773	4.773	ORANICA	u zakupu - Šajatović	zakup	1639/1		privremeno korištenje	26.07.2021.
96	Varaždinska	Ludbreg	BOLFAN	3052	3.079	3.079	ORANICA	u zakupu - Šajatović	zakup	1630/1, 1631/1	suvlasništvo RH	privremeno korištenje	26.07.2021.
97	Varaždinska	Ludbreg	BOLFAN	3054	2.478	2.478	ORANICA	u zakupu - Šajatović	zakup	1631/2, 1632/1, 1630/2		privremeno korištenje	26.07.2021.
98	Varaždinska	Ludbreg	BOLFAN	3057/1	1.442	1.442	LIVADA	u zakupu - Šajatović	zakup	1634/1, 2, 4		privremeno korištenje	26.07.2021.
99	Varaždinska	Ludbreg	BOLFAN	3059	4.766	2.385	ORANICA	u zakupu - Šajatović	zakup	1634/1, 2, 4		privremeno korištenje	26.07.2021.
100	Varaždinska	Ludbreg	BOLFAN	3066	1.529	1.529	LIVADA	u zakupu - Šajatović	prodaja	1627, 1628, 1629		privremeno korištenje	26.07.2021.
101	Varaždinska	Ludbreg	BOLFAN	3067	1.529	1.529	ORANICA	u zakupu - Šajatović	prodaja	1663/2, 1661/2	ne postoji ZK uložak	privremeno korištenje	26.07.2021.
102	Varaždinska	Ludbreg	BOLFAN	3074	4.629	2.315	ORANICA	u zakupu - Šajatović	prodaja	1645/1, 1646/1		privremeno korištenje	26.07.2021.
103	Varaždinska	Ludbreg	BOLFAN	3087/2	3.467	3.467	ORANICA	u zakupu - Šajatović	prodaja	1682/6		privremeno korištenje	26.07.2021.
104	Varaždinska	Ludbreg	BOLFAN	3098/2	1.892	1.892	ORANICA	u zakupu - Šajatović	prodaja	1676/3		privremeno korištenje	26.07.2021.
105	Varaždinska	Ludbreg	BOLFAN	3417	5.970	5.970	ORANICA	u zakupu - Šajatović	zakup	1729/1	suvlasništvo RH	privremeno korištenje	26.07.2021.
106	Varaždinska	Ludbreg	BOLFAN	3431	2.320	2.320	ORANICA	u zakupu - Šajatović	prodaja	1726/1-2	ne postoji ZK uložak	privremeno korištenje	26.07.2021.

rbr	Županija	Grad	Ime katastarske općine	Broj katastarske čestice	Površina čestice	Površina dijela čestice	Vrsta uporabe	raspoloživost	plan u Programu	Broj ZK čestice		dosadašnji oblik raspolaganja	raspolaganje/ datum
107	Varaždinska	Ludbreg	BOLFAN	3455	1.644	1.644	ORANICA	u zakupu - Šajatović	zakup	1723/3		privremeno korištenje	26.07.2021.
108	Varaždinska	Ludbreg	BOLFAN	3456	1.608	1.608	ORANICA	u zakupu - Šajatović	zakup	1723/2	privatni vlasnik	privremeno korištenje	26.07.2021.
109	Varaždinska	Ludbreg	BOLFAN	3460	8.089	8.089	ORANICA	u zakupu - Šajatović	zakup	1721/1		privremeno korištenje	26.07.2021.
110	Varaždinska	Ludbreg	BOLFAN	3462	4.948	2.474	ORANICA	u zakupu - Šajatović	zakup	1721/3	suvlasništvo RH	privremeno korištenje	26.07.2021.
111	Varaždinska	Ludbreg	BOLFAN	3463	5.125	5.125	ORANICA	u zakupu - Šajatović	zakup	1722		privremeno korištenje	26.07.2021.
112	Varaždinska	Ludbreg	BOLFAN	3468	9.642	9.642	ORANICA	u zakupu - Šajatović	zakup	1719/2		privremeno korištenje	26.07.2021.
113	Varaždinska	Ludbreg	BOLFAN	3502/1	2.162	2.162	LIVADA	raspoloživo zakup ili prodaju	prodaja	1706/2, 1707/2, 1708, 11708/2a, 1708/2b		privremeno korištenje	26.07.2021.
114	Varaždinska	Ludbreg	BOLFAN	356	3.812	3.812	LIVADA	raspoloživo zakup ili prodaju	prodaja	217/3-1, 217/3-2			
115	Varaždinska	Ludbreg	BOLFAN	431	3.633	1.079	VOĆNJAK	raspoloživo zakup ili prodaju	prodaja	242/2			
116	Varaždinska	Ludbreg	BOLFAN	431	3.633	2.554	LIVADA	raspoloživo zakup ili prodaju	prodaja	242/2			
117	Varaždinska	Ludbreg	ČUKOVEC	1006/1	2.298	1.149	ORANICA	raspoloživo zakup ili prodaju	prodaja	1006/1	suvlasništvo RH		
118	Varaždinska	Ludbreg	ČUKOVEC	1007/1	1.363	682	LIVADA	raspoloživo zakup ili prodaju	prodaja	1007/1	suvlasništvo RH		
119	Varaždinska	Ludbreg	ČUKOVEC	1065/1	334	334	ORANICA	raspoloživo zakup ili prodaju	prodaja	1065/1	privatni vlasnik		
120	Varaždinska	Ludbreg	ČUKOVEC	1065/2	334	334	ORANICA	raspoloživo zakup ili prodaju	prodaja	1065/2	privatni vlasnik		
121	Varaždinska	Ludbreg	ČUKOVEC	1160/2	4.290	4.290	ORANICA	u zakupu - Stjepan Kovaček	zakup	1160/2		privremeno korištenje	01.08.2021.
122	Varaždinska	Ludbreg	ČUKOVEC	1160/3	5.920	5.920	ORANICA	u zakupu - Stjepan Kovaček	zakup	1160/3		privremeno korištenje	01.08.2021.
123	Varaždinska	Ludbreg	ČUKOVEC	1160/4	1.834	1.834	ORANICA	u zakupu - Stjepan Kovaček	zakup	1160/4		privremeno korištenje	01.08.2021.
124	Varaždinska	Ludbreg	ČUKOVEC	1162/1	22	22	PAŠNJAK	u zakupu - Stjepan Kovaček	zakup	1162/1		privremeno korištenje	01.08.2021.
125	Varaždinska	Ludbreg	ČUKOVEC	1162/2	795	795	PAŠNJAK	raspoloživo zakup ili prodaju	prodaja	1162/2	privatni vlasnik		
126	Varaždinska	Ludbreg	ČUKOVEC	1162/3	101	101	PAŠNJAK	u zakupu - Stjepan Kovaček	zakup	1162/3		privremeno korištenje	01.08.2021.
127	Varaždinska	Ludbreg	ČUKOVEC	1200/3	68	68	LIVADA	raspoloživo zakup ili prodaju	prodaja	1200/3	privatni vlasnik		
128	Varaždinska	Ludbreg	ČUKOVEC	1200/4	108	108	ORANICA	raspoloživo zakup ili prodaju	prodaja	1200/4	privatni vlasnik		
129	Varaždinska	Ludbreg	ČUKOVEC	1200/6	507	507	LIVADA	raspoloživo zakup ili prodaju	prodaja	1200/6	privatni vlasnik		
130	Varaždinska	Ludbreg	ČUKOVEC	1284/1	79.443	70.103	ORANICA	u zakupu - Mladen Kirić	zakup	1284/1		privremeno korištenje	10.05.2022.

rbr	Županija	Grad	Ime katastarske općine	Broj katastarske čestice	Površina čestice	Površina dijela čestice	Vrsta uporabe	raspoloživost	plan u Programu	Broj ZK čestice		dosadašnji oblik raspolaganja	raspolaganje/ datum
131	Varaždinska	Ludbreg	ČUKOVEC	1291/1	32.489	32.489	ORANICA	u zakupu - Mladen Kirić	zakup	1291/1		privremeno korištenje	10.05.2022.
132	Varaždinska	Ludbreg	ČUKOVEC	1292/1	31.604	31.604	ORANICA	u zakupu - Mladen Kirić	zakup	1292/1		privremeno korištenje	10.05.2022.
133	Varaždinska	Ludbreg	ČUKOVEC	184/1	7.740	2.582	ORANICA	naknada za oduzetu imovinu	naknada za oduzetu imovinu	184/1	privatni vlasnik		
134	Varaždinska	Ludbreg	ČUKOVEC	184/2	3.036	1.011	ORANICA	naknada za oduzetu imovinu	naknada za oduzetu imovinu	184/2	privatni vlasnik		
135	Varaždinska	Ludbreg	ČUKOVEC	185/1	2.809	2.809	ORANICA	naknada za oduzetu imovinu	naknada za oduzetu imovinu	185/1	privatni vlasnik		
136	Varaždinska	Ludbreg	ČUKOVEC	185/2	1.025	1.025	ORANICA	naknada za oduzetu imovinu	naknada za oduzetu imovinu	185/2	privatni vlasnik		
137	Varaždinska	Ludbreg	ČUKOVEC	188/1	33.036	33.036	ORANICA	naknada za oduzetu imovinu	naknada za oduzetu imovinu	188/1	privatni vlasnik		
138	Varaždinska	Ludbreg	ČUKOVEC	188/2	10.251	10.251	ORANICA	naknada za oduzetu imovinu	naknada za oduzetu imovinu	188/2	privatni vlasnik		
139	Varaždinska	Ludbreg	ČUKOVEC	994/8	1.403	1.403	ORANICA	u zakupu - Senka Bodin	prodaja	994/8		privremeno korištenje	07.03.2022.
140	Varaždinska	Ludbreg	ČUKOVEC	995/13	442	442	LIVADA	u zakupu - Senka Bodin	prodaja	995/13		privremeno korištenje	07.03.2022.
141	Varaždinska	Ludbreg	HRASTOVSKO	355/1	3.358	350	ORANICA	raspoloživo zakup ili prodaju	prodaja	355/1	suvlasništvo RH		
142	Varaždinska	Ludbreg	HRASTOVSKO	355/3	3.474	362	ORANICA	raspoloživo zakup ili prodaju	prodaja	355/3	suvlasništvo RH		
143	Varaždinska	Ludbreg	HRASTOVSKO	355/4	1.297	135	ORANICA	raspoloživo zakup ili prodaju	prodaja	355/4	suvlasništvo RH		
144	Varaždinska	Ludbreg	HRASTOVSKO	706/1	694	694	LIVADA	raspoloživo zakup ili prodaju	prodaja	706/1			
145	Varaždinska	Ludbreg	HRASTOVSKO	706/2	1.397	1.397	LIVADA	raspoloživo zakup ili prodaju	prodaja	706/2			
146	Varaždinska	Ludbreg	HRASTOVSKO	706/3	417	417	LIVADA	raspoloživo zakup ili prodaju	prodaja	706/3			
147	Varaždinska	Ludbreg	HRASTOVSKO	707	160	160	LIVADA	raspoloživo zakup ili prodaju	prodaja	707			
148	Varaždinska	Ludbreg	KRIŽOVLJAN	2061/36	1.079	1.079	ORANICA	raspoloživo zakup ili prodaju	prodaja	2061/36			
149	Varaždinska	Ludbreg	LUDBREG	192/2	1.125	1.125	ORANICA	raspoloživo zakup ili prodaju	prodaja	192/2			
150	Varaždinska	Ludbreg	LUDBREG	193/2	334	334	ORANICA	raspoloživo zakup ili prodaju	prodaja	193/2			
151	Varaždinska	Ludbreg	LUDBREG	241/2	144	144	ORANICA	raspoloživo zakup ili prodaju	prodaja	241/2			
152	Varaždinska	Ludbreg	LUDBREG	242/1	69	69	ORANICA	raspoloživo zakup ili prodaju	prodaja	242/1			

rbr	Županija	Grad	Ime katastarske općine	Broj katastarske čestice	Površina čestice	Površina dijela čestice	Vrsta uporabe	raspoloživost	plan u Programu	Broj ZK čestice		dosadašnji oblik raspolaganja	raspolaganje/ datum
153	Varaždinska	Ludbreg	LUDBREG	242/2	599	599	ORANICA	raspoloživo zakup ili prodaju	prodaja	242/2			
154	Varaždinska	Ludbreg	LUDBREG	243/1	36	36	ORANICA	raspoloživo zakup ili prodaju	prodaja	243/1			
155	Varaždinska	Ludbreg	LUDBREG	2755	5.755	2.878	ORANICA	raspoloživo zakup ili prodaju	prodaja	2755	suvlasništvo RH		
156	Varaždinska	Ludbreg	LUDBREG	2771	4.136	4.136	LIVADA	u zakupu - IB projekt	prodaja	2771		privremeno korištenje	18.07.2021.
157	Varaždinska	Ludbreg	LUDBREG	2781	1.280	1.280	ORANICA	u zakupu - IB projekt	prodaja	2781	privatni vlasnik	privremeno korištenje	18.07.2021.
158	Varaždinska	Ludbreg	LUDBREG	2887	2.590	2.590	ORANICA	raspoloživo zakup ili prodaju	prodaja	2887			
159	Varaždinska	Ludbreg	LUDBREG	2900	5.639	629	ORANICA	u zakupu - Marko Makar	prodaja	2900	suvlasništvo RH	privremeno korištenje	26.07.2021.
160	Varaždinska	Ludbreg	LUDBREG	2900	5.639	1.344	LIVADA	u zakupu - Marko Makar	prodaja	2900	suvlasništvo RH	privremeno korištenje	26.07.2021.
161	Varaždinska	Ludbreg	LUDBREG	2928	4.374	1.108	LIVADA	u zakupu - Marko Makar	prodaja	2928	suvlasništvo RH	privremeno korištenje	26.07.2021.
162	Varaždinska	Ludbreg	LUDBREG	2928	4.374	1.079	ORANICA	u zakupu - Marko Makar	prodaja	2928	suvlasništvo RH	privremeno korištenje	26.07.2021.
163	Varaždinska	Ludbreg	LUDBREG	2929	5.293	719	LIVADA	u zakupu - Marko Makar	prodaja	2929	suvlasništvo RH	privremeno korištenje	26.07.2021.
164	Varaždinska	Ludbreg	LUDBREG	2929	5.293	666	LIVADA	u zakupu - Marko Makar	prodaja	2929	suvlasništvo RH	privremeno korištenje	26.07.2021.
165	Varaždinska	Ludbreg	LUDBREG	2929	5.293	604	ORANICA	u zakupu - Marko Makar	prodaja	2929	suvlasništvo RH	privremeno korištenje	26.07.2021.
166	Varaždinska	Ludbreg	LUDBREG	2929	5.293	658	ORANICA	u zakupu - Marko Makar	prodaja	2929	suvlasništvo RH	privremeno korištenje	26.07.2021.
167	Varaždinska	Ludbreg	LUDBREG	2959/1	448	448	ORANICA	raspoloživo zakup ili prodaju	prodaja	2959/1			
168	Varaždinska	Ludbreg	LUDBREG	3125	2.618	2.618	ORANICA	raspoloživo zakup ili prodaju	prodaja	3125	privatni vlasnik		
169	Varaždinska	Ludbreg	LUDBREG	3247	2.683	1.205	LIVADA	raspoloživo zakup ili prodaju	prodaja	3247	suvlasništvo RH		
170	Varaždinska	Ludbreg	LUDBREG	3252	2.327	2.327	ORANICA	raspoloživo zakup ili prodaju	prodaja	3252			
171	Varaždinska	Ludbreg	LUDBREG	3260	4.456	2.228	ORANICA	raspoloživo zakup ili prodaju	prodaja	3260	suvlasništvo RH		
172	Varaždinska	Ludbreg	LUDBREG	3265	6.524	3.262	LIVADA	raspoloživo zakup ili prodaju	prodaja	3265	suvlasništvo RH		
173	Varaždinska	Ludbreg	LUDBREG	3275/4	3.594	3.594	LIVADA	raspoloživo zakup ili prodaju	prodaja	3275/4			
174	Varaždinska	Ludbreg	LUDBREG	3288	3.906	977	LIVADA	raspoloživo zakup ili prodaju	prodaja	3288			
175	Varaždinska	Ludbreg	LUDBREG	3288	3.906	977	LIVADA	raspoloživo zakup ili prodaju	prodaja	3288			
176	Varaždinska	Ludbreg	LUDBREG	3298	3.468	1.734	LIVADA	raspoloživo zakup ili prodaju	prodaja	3298	suvlasništvo RH		
177	Varaždinska	Ludbreg	LUDBREG	3312	550	550	LIVADA	raspoloživo zakup ili prodaju	prodaja	3312			

rbr	Županija	Grad	Ime katastarske općine	Broj katastarske čestice	Površina čestice	Površina dijela čestice	Vrsta uporabe	raspoloživost	plan u Programu	Broj ZK čestice		dosadašnji oblik raspolaganja	raspolaganje/ datum
178	Varaždinska	Ludbreg	LUDBREG	3355	6.463	3.230	LIVADA	raspoloživo zakup ili prodaju	prodaja	3355	suvlasništvo RH		
179	Varaždinska	Ludbreg	LUDBREG	3372	2.202	1.162	ORANICA	raspoloživo zakup ili prodaju	prodaja	3372			
180	Varaždinska	Ludbreg	LUDBREG	3372	2.202	1.040	LIVADA	raspoloživo zakup ili prodaju	prodaja	3372			
181	Varaždinska	Ludbreg	LUDBREG	3380	2.047	1.024	ORANICA	raspoloživo zakup ili prodaju	prodaja	3380	suvlasništvo RH		
182	Varaždinska	Ludbreg	LUDBREG	3381	1.898	949	ORANICA	raspoloživo zakup ili prodaju	prodaja	3381	suvlasništvo RH		
183	Varaždinska	Ludbreg	LUDBREG	3383/1	4.479	2.986	ORANICA	raspoloživo zakup ili prodaju	prodaja	3383/1	suvlasništvo RH		
184	Varaždinska	Ludbreg	LUDBREG	3395	2.536	1.268	LIVADA	raspoloživo zakup ili prodaju	prodaja	3395	suvlasništvo RH		
185	Varaždinska	Ludbreg	LUDBREG	3397/2	2.372	2.372	LIVADA	raspoloživo zakup ili prodaju	prodaja	3397/2	privatni vlasnik		
186	Varaždinska	Ludbreg	LUDBREG	444	944	944	LIVADA	raspoloživo zakup ili prodaju	prodaja	444			
187	Varaždinska	Ludbreg	SEGOVINA	1492/76	5.798	5.798	ORANICA	raspoloživo zakup ili prodaju	prodaja				
188	Varaždinska	Ludbreg	SEGOVINA	1479/1	1.672	1.672	LIVADA	raspoloživo zakup ili prodaju	prodaja	1479/1			
189	Varaždinska	Ludbreg	SEGOVINA	1569/1	432	216	ORANICA	raspoloživo zakup ili prodaju	prodaja	1569/1	suvlasništvo RH		
190	Varaždinska	Ludbreg	SEGOVINA	1570/1	625	313	ORANICA	raspoloživo zakup ili prodaju	prodaja	1570/1	suvlasništvo RH		
191	Varaždinska	Ludbreg	SEGOVINA	1631/2	830	830	LIVADA	raspoloživo zakup ili prodaju	prodaja	1631/2	suvlasništvo RH		
192	Varaždinska	Ludbreg	SEGOVINA	1662	1.122	1.122	LIVADA	raspoloživo zakup ili prodaju	prodaja	1662			
193	Varaždinska	Ludbreg	SEGOVINA	1791/1	489	489	ORANICA	raspoloživo zakup ili prodaju	prodaja	1791/1			
194	Varaždinska	Ludbreg	SEGOVINA	2140/1	907	907	ORANICA	raspoloživo zakup ili prodaju	prodaja	2140/1			
195	Varaždinska	Ludbreg	SEGOVINA	2140/2	1.143	1.143	ORANICA	raspoloživo zakup ili prodaju	prodaja	2140/2			
196	Varaždinska	Ludbreg	SELNIK	1009	4.327	4.327	ORANICA	u zakupu - Marijan Šmitlehner	zakup	369	suvlasništvo RH	privremeno korištenje	02.08.2021.
197	Varaždinska	Ludbreg	SELNIK	1010	2.216	2.216	ORANICA	u zakupu - Marijan Šmitlehner	zakup	369	suvlasništvo RH	privremeno korištenje	02.08.2021.
198	Varaždinska	Ludbreg	SELNIK	1017	2.305	2.305	ORANICA	u zakupu - Marijan Šmitlehner	zakup	349/1	suvlasništvo RH	privremeno korištenje	02.08.2021.
199	Varaždinska	Ludbreg	SELNIK	1021	939	939	LIVADA	u zakupu - Marijan Šmitlehner	zakup	349/4, 348/4		privremeno korištenje	02.08.2021.
200	Varaždinska	Ludbreg	SELNIK	1229	2.974	2.974	ORANICA	raspoloživo zakup ili prodaju	prodaja	555/1	suvlasništvo RH		
201	Varaždinska	Ludbreg	SELNIK	1300	2.755	2.755	ORANICA	raspoloživo zakup ili prodaju	prodaja		ne postoji ZK uložak		

rbr	Županija	Grad	Ime katastarske općine	Broj katastarske čestice	Površina čestice	Površina dijela čestice	Vrsta uporabe	raspoloživost	plan u Programu	Broj ZK čestice		dosadašnji oblik raspolaganja	raspolaganje/ datum
202	Varaždinska	Ludbreg	SELNIK	2130	2.284	2.284	ORANICA	u zakupu - Marijan Šmitlehner	zakup	955/47		privremeno korištenje	02.08.2021.
203	Varaždinska	Ludbreg	SELNIK	2131	3.971	3.971	LIVADA	u zakupu - Marijan Šmitlehner	zakup	955/47		privremeno korištenje	02.08.2021.
204	Varaždinska	Ludbreg	SELNIK	2132	1.636	1.636	LIVADA	u zakupu - Marijan Šmitlehner	zakup	955/48		privremeno korištenje	02.08.2021.
205	Varaždinska	Ludbreg	SELNIK	2133	1.011	1.011	ORANICA	u zakupu - Marijan Šmitlehner	zakup	955/48		privremeno korištenje	02.08.2021.
206	Varaždinska	Ludbreg	SELNIK	2134	942	942	ORANICA	u zakupu - Marijan Šmitlehner	zakup	955/49		privremeno korištenje	02.08.2021.
207	Varaždinska	Ludbreg	SELNIK	2135	1.698	1.698	LIVADA	u zakupu - Marijan Šmitlehner	zakup	955/49		privremeno korištenje	02.08.2021.
208	Varaždinska	Ludbreg	SELNIK	2136	4.176	4.176	LIVADA	u zakupu - Marijan Šmitlehner	zakup	955/50		privremeno korištenje	02.08.2021.
209	Varaždinska	Ludbreg	SELNIK	2137	950	950	ORANICA	u zakupu - Marijan Šmitlehner	zakup	955/50		privremeno korištenje	02.08.2021.
210	Varaždinska	Ludbreg	SELNIK	2440	3.467	1.734	LIVADA	raspoloživo zakup ili prodaju	prodaja	960/8	suvlasništvo RH		
211	Varaždinska	Ludbreg	SELNIK	2441	1.180	590	LIVADA	raspoloživo zakup ili prodaju	prodaja	960/8	suvlasništvo RH		
212	Varaždinska	Ludbreg	SELNIK	2442	1.748	874	ORANICA	raspoloživo zakup ili prodaju	prodaja	960/8	suvlasništvo RH		
213	Varaždinska	Ludbreg	SELNIK	2519/1	4.161	4.161	PAŠNJAK	raspoloživo zakup ili prodaju	prodaja	919/9			
214	Varaždinska	Ludbreg	SELNIK	2539/1	644	322	ORANICA	raspoloživo zakup ili prodaju	prodaja	921/16			
215	Varaždinska	Ludbreg	SELNIK	2539/2	640	320	ORANICA	raspoloživo zakup ili prodaju	prodaja	921/16			
216	Varaždinska	Ludbreg	SELNIK	2583	468	468	PAŠNJAK	raspoloživo zakup ili prodaju	prodaja	962/1			
217	Varaždinska	Ludbreg	SELNIK	2618	1.435	718	ORANICA	raspoloživo zakup ili prodaju	prodaja	982/4	suvlasništvo RH		
218	Varaždinska	Ludbreg	SELNIK	2619	1.288	644	ORANICA	raspoloživo zakup ili prodaju	prodaja	982/1	suvlasništvo RH		
219	Varaždinska	Ludbreg	SELNIK	553	3.147	3.147	LIVADA	raspoloživo zakup ili prodaju	prodaja	282/41			
220	Varaždinska	Ludbreg	SELNIK	808	1.083	1.083	LIVADA	u zakupu - IB projekt	prodaja	385/2	privatni vlasnik	privremeno korištenje	18.07.2021.
221	Varaždinska	Ludbreg	SELNIK	809	3.176	3.176	LIVADA	u zakupu - IB projekt	prodaja	385/2	privatni vlasnik	privremeno korištenje	18.07.2021.
222	Varaždinska	Ludbreg	SELNIK	916/1	2.043	2.043	ORANICA	u zakupu - Renato Šoš	prodaja	489/1, 487/2		privremeno korištenje	19.07.2021.
223	Varaždinska	Ludbreg	SELNIK	916/2	2.043	2.043	ORANICA	u zakupu - Renato Šoš	prodaja	489/1, 487/2		privremeno korištenje	19.07.2021.
224	Varaždinska	Ludbreg	SELNIK	940	1.435	1.435	LIVADA	raspoloživo zakup ili prodaju	prodaja	510/2/A	suvlasništvo RH		
225	Varaždinska	Ludbreg	SELNIK	973	6.780	6.780	LIVADA	u zakupu - Renato Šoš	prodaja	499/1, 487/2		privremeno korištenje	19.07.2021.
226	Varaždinska	Ludbreg	SELNIK	975	2.377	1.189	LIVADA	raspoloživo zakup ili prodaju	prodaja	487/1	suvlasništvo RH		

rbr	Županija	Grad	Ime katastarske općine	Broj katastarske čestice	Površina čestice	Površina dijela čestice	Vrsta uporabe	raspoloživost	plan u Programu	Broj ZK čestice		dosadašnji oblik raspolaganja	raspolaganje/ datum
227	Varaždinska	Ludbreg	SELNIK	976	3.543	1.772	LIVADA	u zakupu - Renato Šoš	prodaja		ne postoji ZK uložak	privremeno korištenje	19.07.2021.
228	Varaždinska	Ludbreg	SIGETEC LUDBREŠKI	275/1	569	569	LIVADA	raspoloživo zakup ili prodaju	prodaja	275/1	suvlasništvo RH		
229	Varaždinska	Ludbreg	SIGETEC LUDBREŠKI	275/3	568	568	LIVADA	raspoloživo zakup ili prodaju	prodaja	275/3	privatni vlasnik		
230	Varaždinska	Ludbreg	SIGETEC LUDBREŠKI	275/4	568	568	LIVADA	raspoloživo zakup ili prodaju	prodaja	275/4	privatni vlasnik		
231	Varaždinska	Ludbreg	SIGETEC LUDBREŠKI	276/2	4.050	4.050	ORANICA	raspoloživo zakup ili prodaju	prodaja	276/2			
232	Varaždinska	Ludbreg	SIGETEC LUDBREŠKI	278/1	5.790	1.448	LIVADA	raspoloživo zakup ili prodaju	prodaja	278/1	suvlasništvo RH		
233	Varaždinska	Ludbreg	SIGETEC LUDBREŠKI	279/1	5.754	2.877	LIVADA	raspoloživo zakup ili prodaju	prodaja	279/1	suvlasništvo RH		
234	Varaždinska	Ludbreg	SIGETEC LUDBREŠKI	279/4	5.107	5.107	LIVADA	raspoloživo zakup ili prodaju	prodaja	279/4			
235	Varaždinska	Ludbreg	SIGETEC LUDBREŠKI	282	4.999	4.999	LIVADA	u zakupu - Marko Makar	prodaja	282		privremeno korištenje	26.07.2021.
236	Varaždinska	Ludbreg	SIGETEC LUDBREŠKI	284/1	3.251	3.251	LIVADA	u zakupu - Marko Makar	prodaja	284/1		privremeno korištenje	26.07.2021.
237	Varaždinska	Ludbreg	SIGETEC LUDBREŠKI	284/2	3.252	3.252	LIVADA	u zakupu - Marko Makar	prodaja	284/2		privremeno korištenje	26.07.2021.
238	Varaždinska	Ludbreg	SIGETEC LUDBREŠKI	285	2.392	2.392	LIVADA	u zakupu - Marko Makar	prodaja	285		privremeno korištenje	26.07.2021.
239	Varaždinska	Ludbreg	SIGETEC LUDBREŠKI	289/1	1.363	1.363	LIVADA	u zakupu - Marko Makar	prodaja	289/1		privremeno korištenje	26.07.2021.
240	Varaždinska	Ludbreg	SIGETEC LUDBREŠKI	289/2	1.360	1.360	LIVADA	u zakupu - Marko Makar	prodaja	289/2		privremeno korištenje	26.07.2021.
241	Varaždinska	Ludbreg	SIGETEC LUDBREŠKI	290/2	1.248	1.248	LIVADA	u zakupu - Marko Makar	prodaja	290/2		privremeno korištenje	26.07.2021.
242	Varaždinska	Ludbreg	SIGETEC LUDBREŠKI	291/2	1.068	1.068	LIVADA	u zakupu - Marko Makar	prodaja	291/2		privremeno korištenje	26.07.2021.
243	Varaždinska	Ludbreg	SIGETEC LUDBREŠKI	292/2	8.315	8.315	LIVADA	u zakupu - Marko Makar	prodaja	292/2		privremeno korištenje	26.07.2021.
244	Varaždinska	Ludbreg	SIGETEC LUDBREŠKI	292/3	4.992	2.834	LIVADA	raspoloživo zakup ili prodaju	prodaja	292/3	suvlasništvo RH		
245	Varaždinska	Ludbreg	SIGETEC LUDBREŠKI	292/6	1.662	1.662	LIVADA	u zakupu - Marko Makar	prodaja	292/6		privremeno korištenje	26.07.2021.
246	Varaždinska	Ludbreg	SIGETEC LUDBREŠKI	292/7	1.662	1.662	LIVADA	u zakupu - Marko Makar	prodaja	292/7		privremeno korištenje	26.07.2021.
247	Varaždinska	Ludbreg	SIGETEC LUDBREŠKI	298/1	3.399	3.399	LIVADA	raspoloživo za zakup ili prodaju	prodaja	298/1			
248	Varaždinska	Ludbreg	SIGETEC LUDBREŠKI	300/1	4.129	4.129	LIVADA	raspoloživo za zakup ili prodaju	prodaja	300/1			
249	Varaždinska	Ludbreg	SIGETEC LUDBREŠKI	300/2	4.133	4.133	LIVADA	raspoloživo za zakup ili prodaju	prodaja	300/2			

rbr	Županija	Grad	Ime katastarske općine	Broj katastarske čestice	Površina čestice	Površina dijela čestice	Vrsta uporabe	raspoloživost	plan u Programu	Broj ZK čestice		dosadašnji oblik raspolaganja	raspolaganje/ datum
250	Varaždinska	Ludbreg	SIGETEC LUDBREŠKI	316/4	1.072	1.072	ORANICA	raspoloživo za zakup ili prodaju	prodaja	316/4			
251	Varaždinska	Ludbreg	SIGETEC LUDBREŠKI	316/5	1.716	1.716	ORANICA	raspoloživo za zakup ili prodaju	prodaja	316/5			
252	Varaždinska	Ludbreg	SIGETEC LUDBREŠKI	317/1	3.416	1.708	LIVADA	raspoloživo za zakup ili prodaju	prodaja	317/1	suvlasništvo RH		
253	Varaždinska	Ludbreg	SLOKOVEC	186/1	1.963	1.798	ORANICA	raspoloživo za zakup ili prodaju	prodaja	186/1			
254	Varaždinska	Ludbreg	SLOKOVEC	186/1	1.963	165	LIVADA	raspoloživo za zakup ili prodaju	prodaja	186/1			
255	Varaždinska	Ludbreg	SLOKOVEC	188	1.428	349	LIVADA	raspoloživo za zakup ili prodaju	prodaja	188			
256	Varaždinska	Ludbreg	SLOKOVEC	188	1.428	1.079	ORANICA	raspoloživo za zakup ili prodaju	prodaja	188			
257	Varaždinska	Ludbreg	SLOKOVEC	201/2	5.650	1.412	LIVADA	raspoloživo za zakup ili prodaju	prodaja	201/2	suvlasništvo RH		
258	Varaždinska	Ludbreg	SLOKOVEC	201/2	5.650	1.414	LIVADA	raspoloživo za zakup ili prodaju	prodaja	201/2	suvlasništvo RH		
259	Varaždinska	Ludbreg	SLOKOVEC	201/6	3.032	3.032	LIVADA	raspoloživo za zakup ili prodaju	prodaja	201/6			
260	Varaždinska	Ludbreg	SLOKOVEC	556	1.302	1.302	PAŠNJAK	raspoloživo za zakup ili prodaju	prodaja	556			
261	Varaždinska	Ludbreg	SLOKOVEC	557	3.072	3.072	PAŠNJAK	raspoloživo za zakup ili prodaju	prodaja	557			
262	Varaždinska	Ludbreg	SLOKOVEC	608/1	126	126	LIVADA	raspoloživo za zakup ili prodaju	prodaja	608/1			
263	Varaždinska	Ludbreg	SLOKOVEC	609/1	766	766	LIVADA	raspoloživo za zakup ili prodaju	prodaja	609/1			
264	Varaždinska	Ludbreg	SLOKOVEC	610/1	439	439	LIVADA	raspoloživo za zakup ili prodaju	prodaja	610/1			
265	Varaždinska	Ludbreg	SLOKOVEC	611/1	76	76	LIVADA	raspoloživo za zakup ili prodaju	prodaja	611/1			
266	Varaždinska	Ludbreg	SLOKOVEC	612/1	464	464	LIVADA	raspoloživo za zakup ili prodaju	prodaja	612/1			
267	Varaždinska	Ludbreg	SLOKOVEC	676/1	128.861	128.861	ORANICA	u zakupu - IB projekt	zakup	676/1		privremeno korištenje	08.12.2021.
268	Varaždinska	Ludbreg	SLOKOVEC	676/3	33.967	33.967	ORANICA	u zakupu - PO Frančić	zakup	676/3		privremeno korištenje	05.12.2021.
269	Varaždinska	Ludbreg	SLOKOVEC	676/5	57.251	57.251	ORANICA	u zakupu - PO Frančić	zakup	676/5		privremeno korištenje	05.12.2021.
270	Varaždinska	Ludbreg	SLOKOVEC	1179/1	109.558	109.558	ORANICA	konc. Međimurjeplet Mura d.d.	naknada za oduzetu imovinu	1179/1		koncesija	12.06.2021.
271	Varaždinska	Ludbreg	VINOGRADI LUDBREŠKI	14	42.034	42.034	PAŠNJAK	raspoloživo za zakup ili prodaju	zakup	14			
					1.485.895	1.343.148							

Prilog 2.

Kartografski pregled poljoprivrednog zemljišta RH

Katastarske općine:

1. **Bolfan**
2. **Čukovec**
3. **Hrastovsko**
4. **Križovljan**
5. **Ludbreg**
6. **Segovina**
7. **Selnik**
8. **Sigetec Ludbreški**
9. **Slokovec**
10. **Vinogradi Ludbreški**

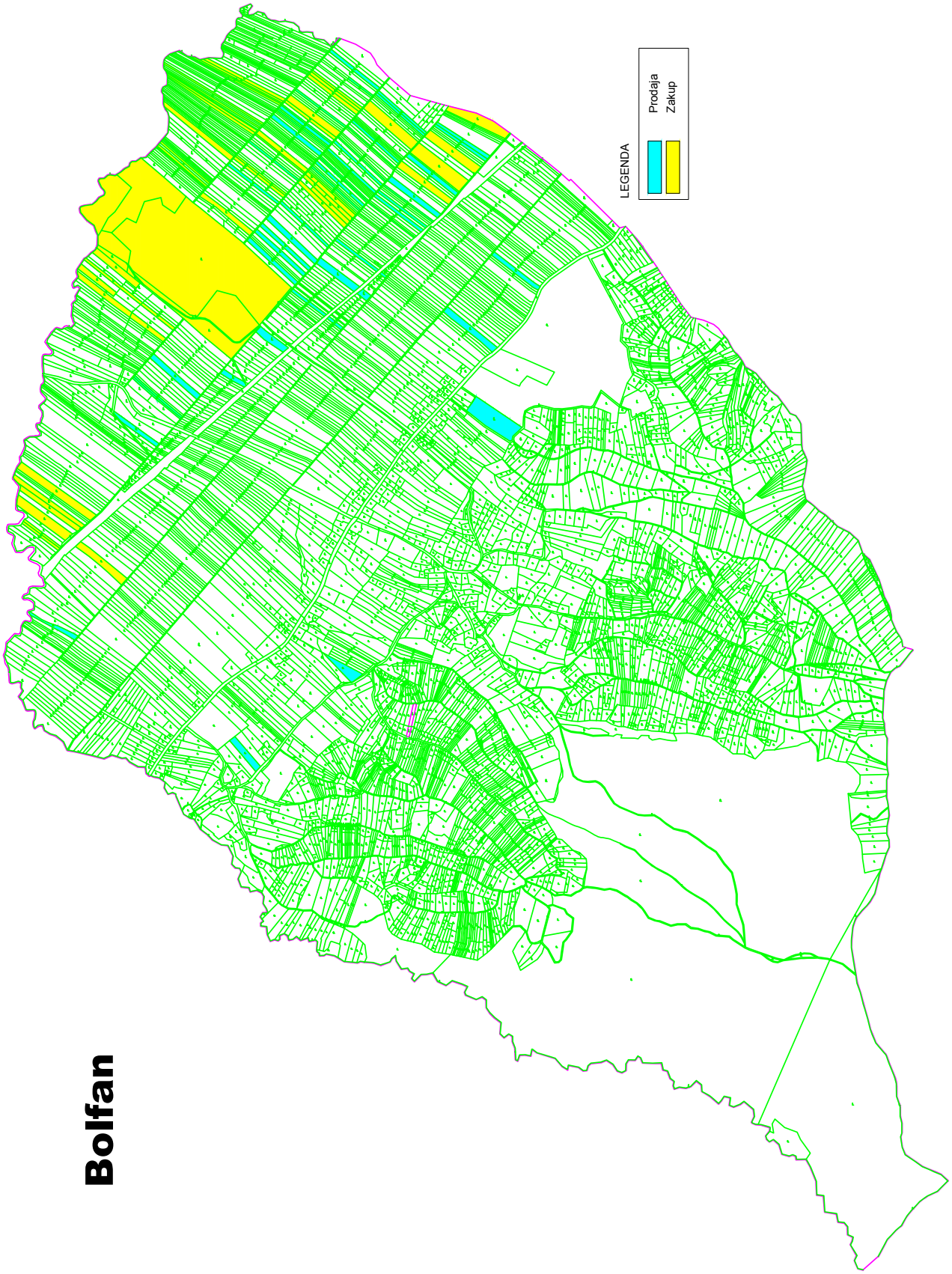
Bolfan
LEGENDA
Prodaja
Zakup

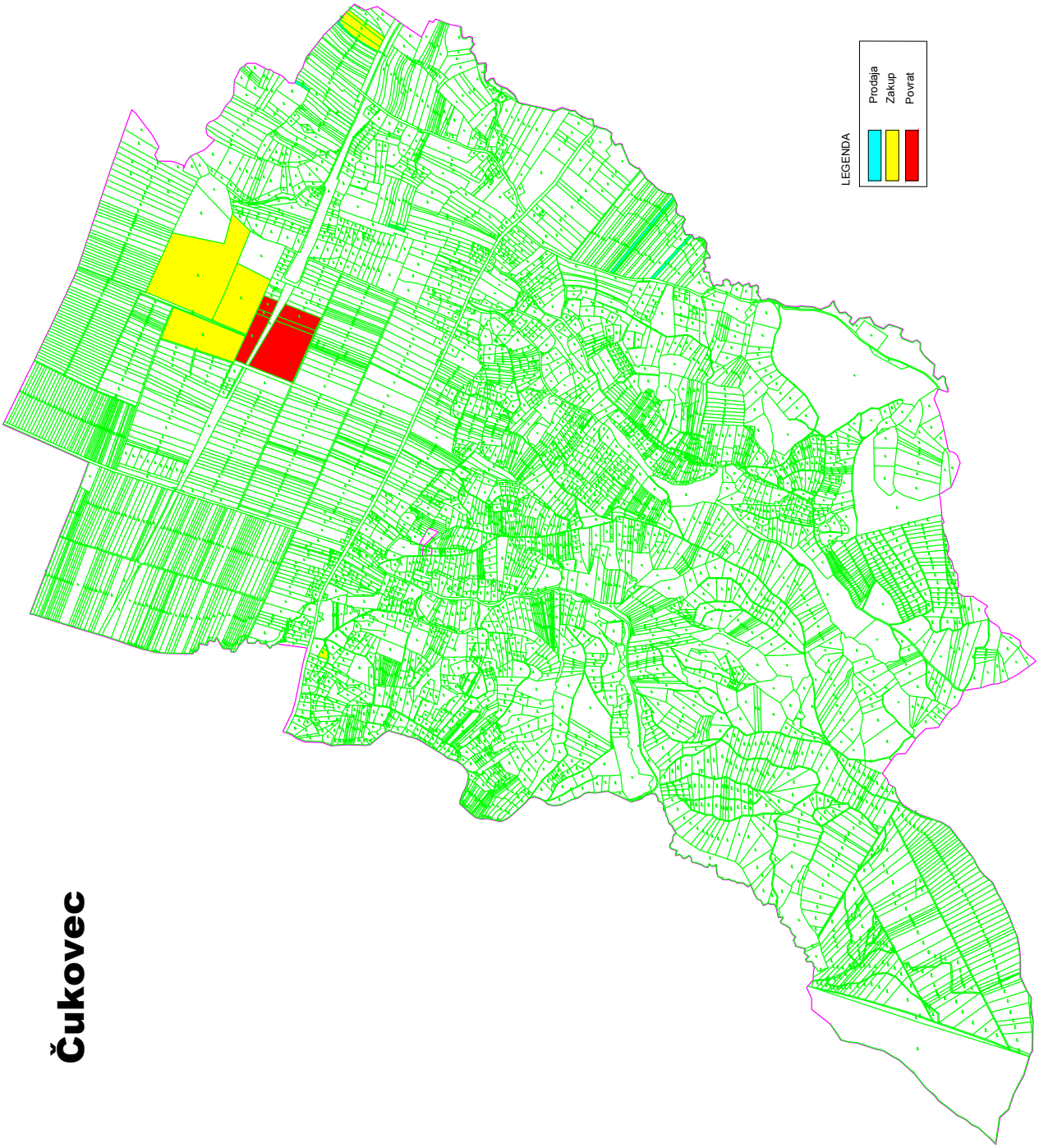
Čukovec
LEGENDA
Prodaja
Zakup
Povrat

Hrastovsko

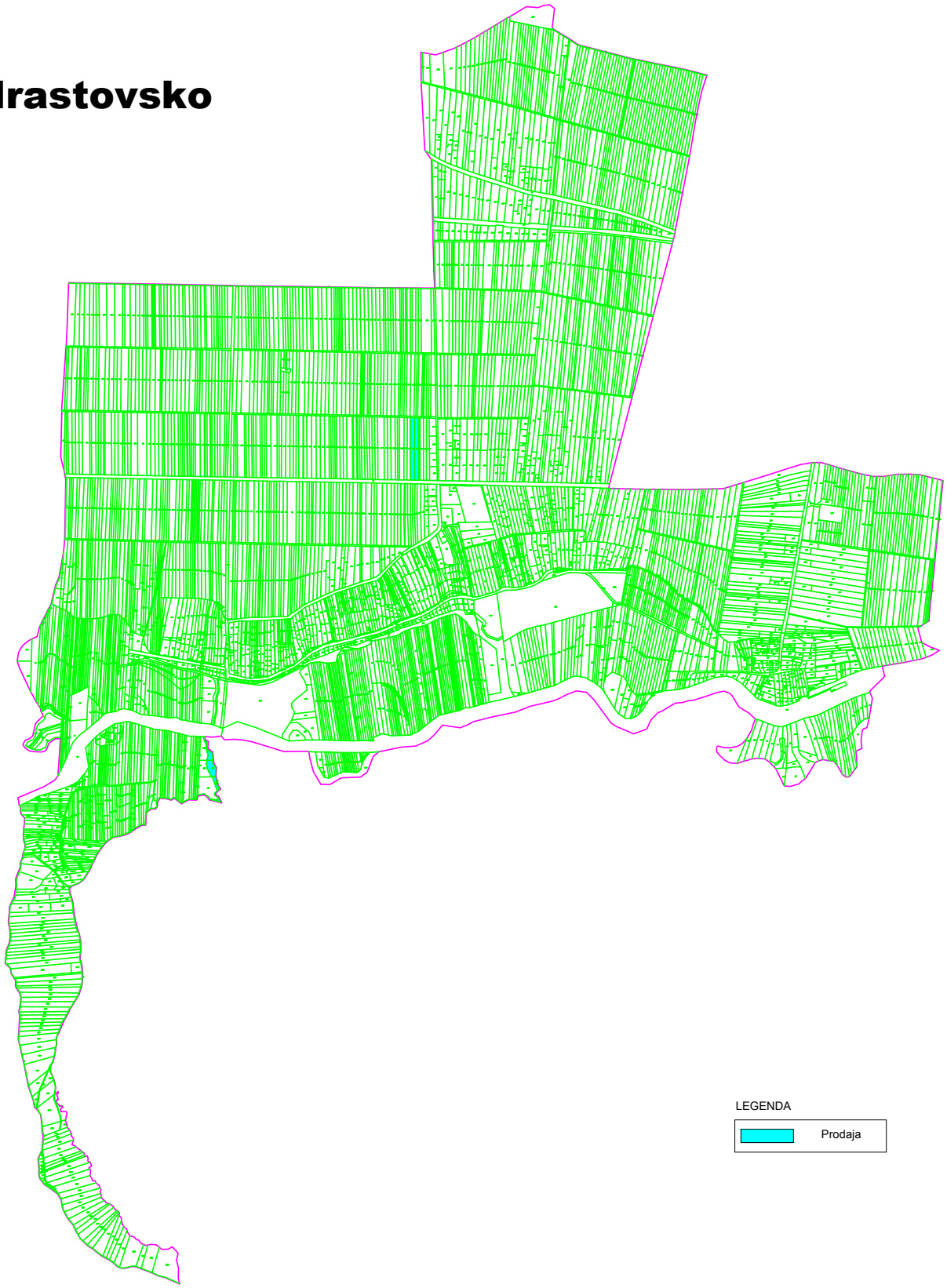

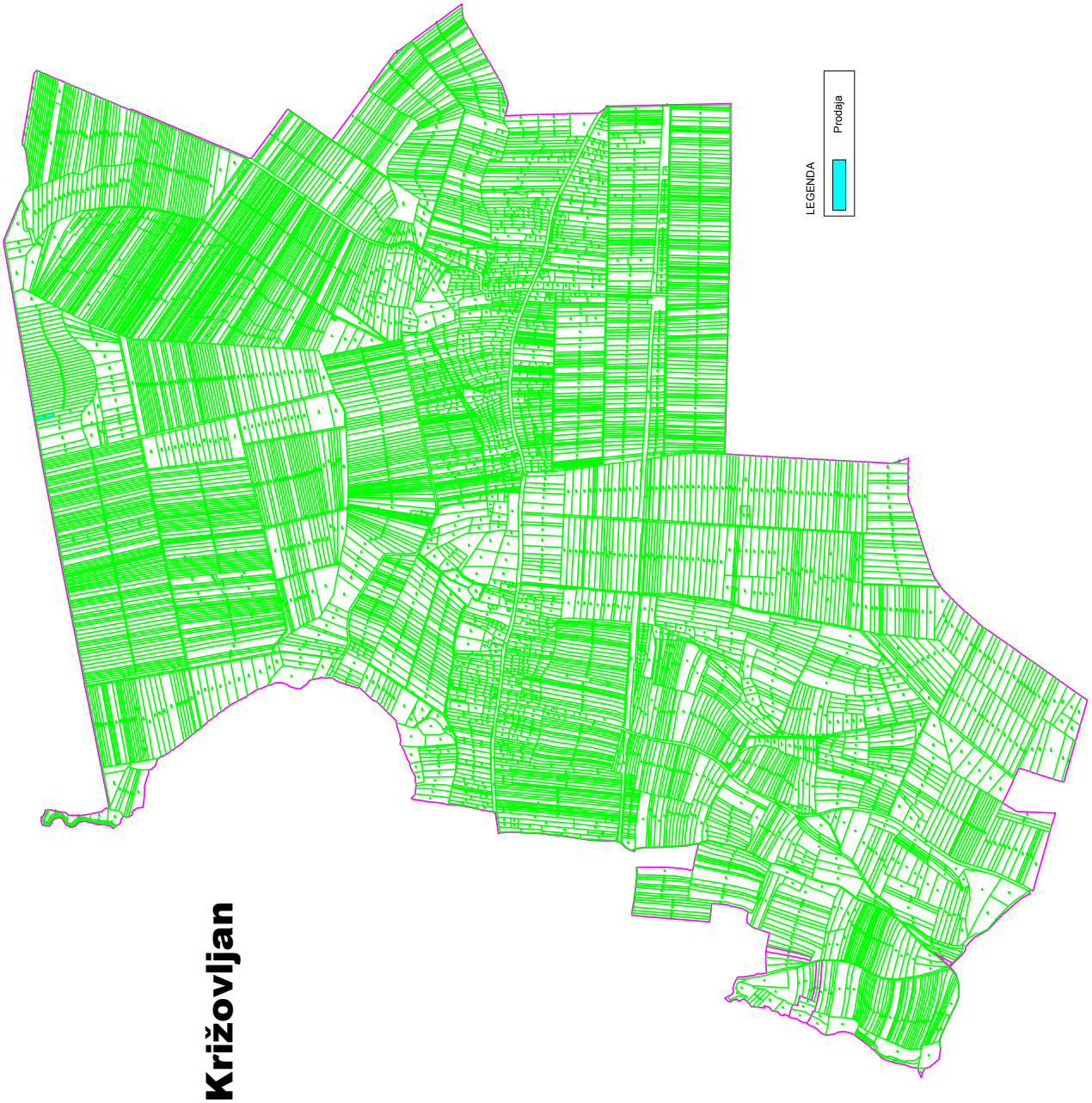
Križovljan
LEGENDA
Prodaja

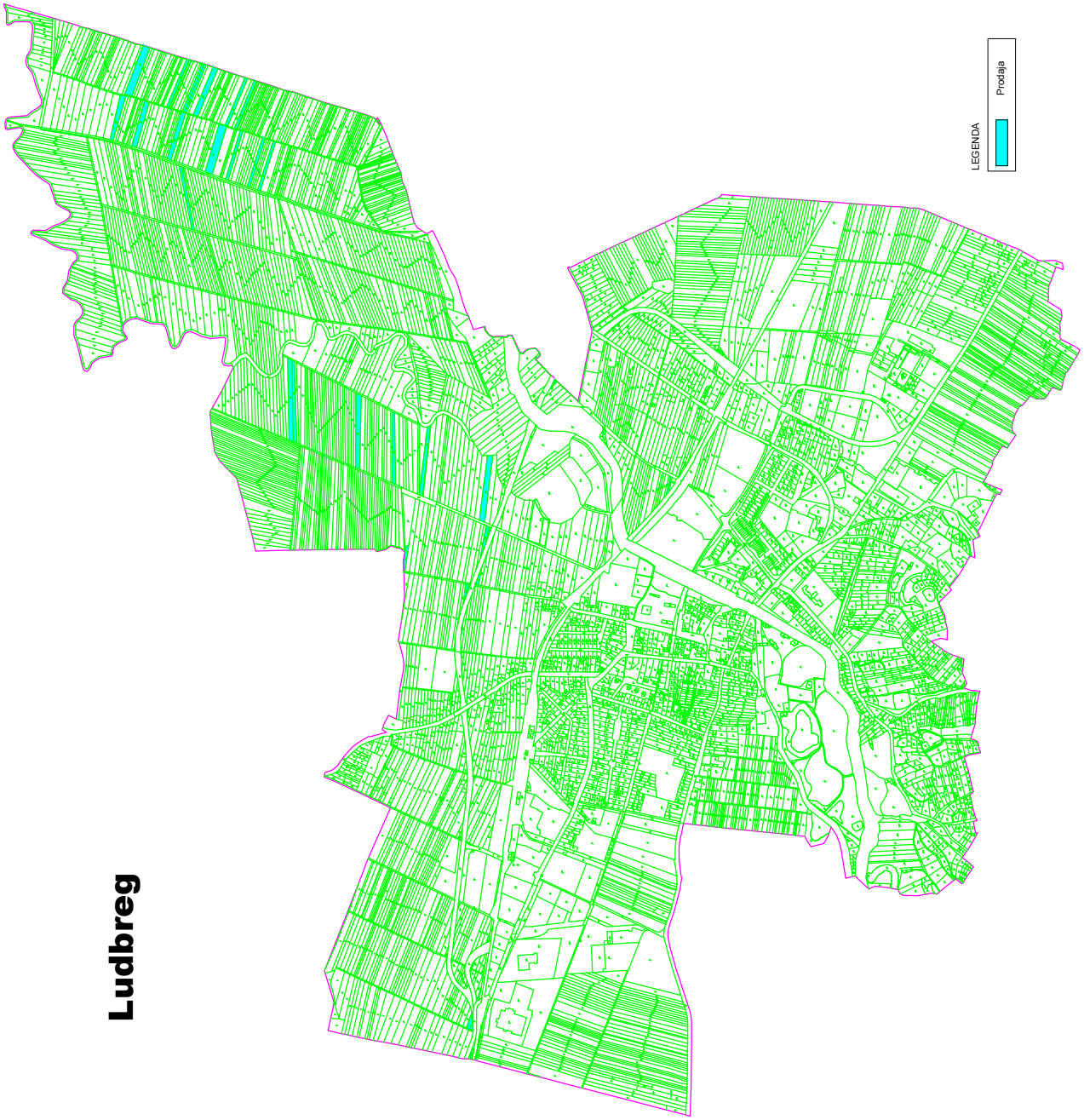
Ludbreg
LEGENDA
Prodaja

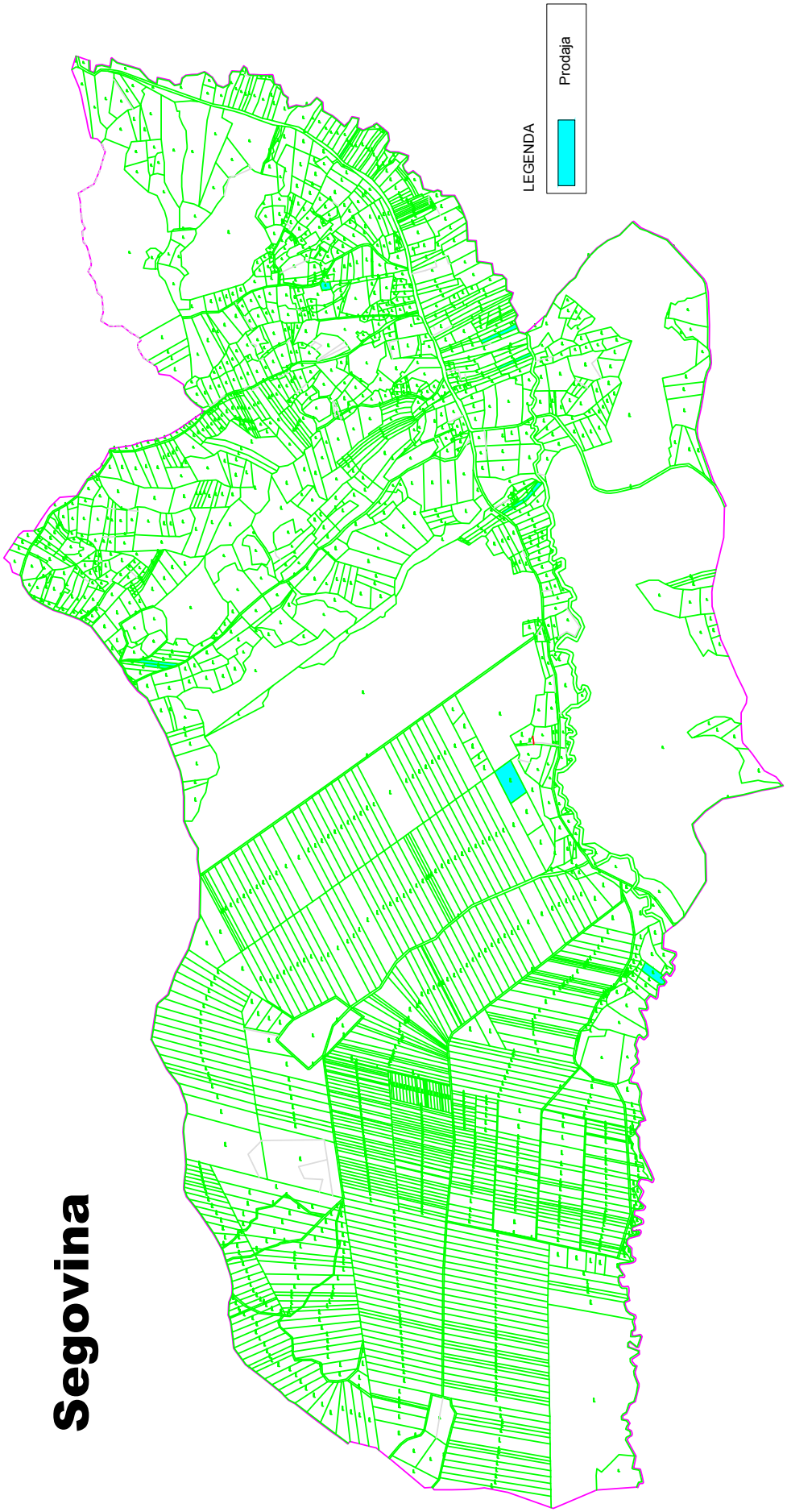
Segovina
LEGENDA
Prodaja

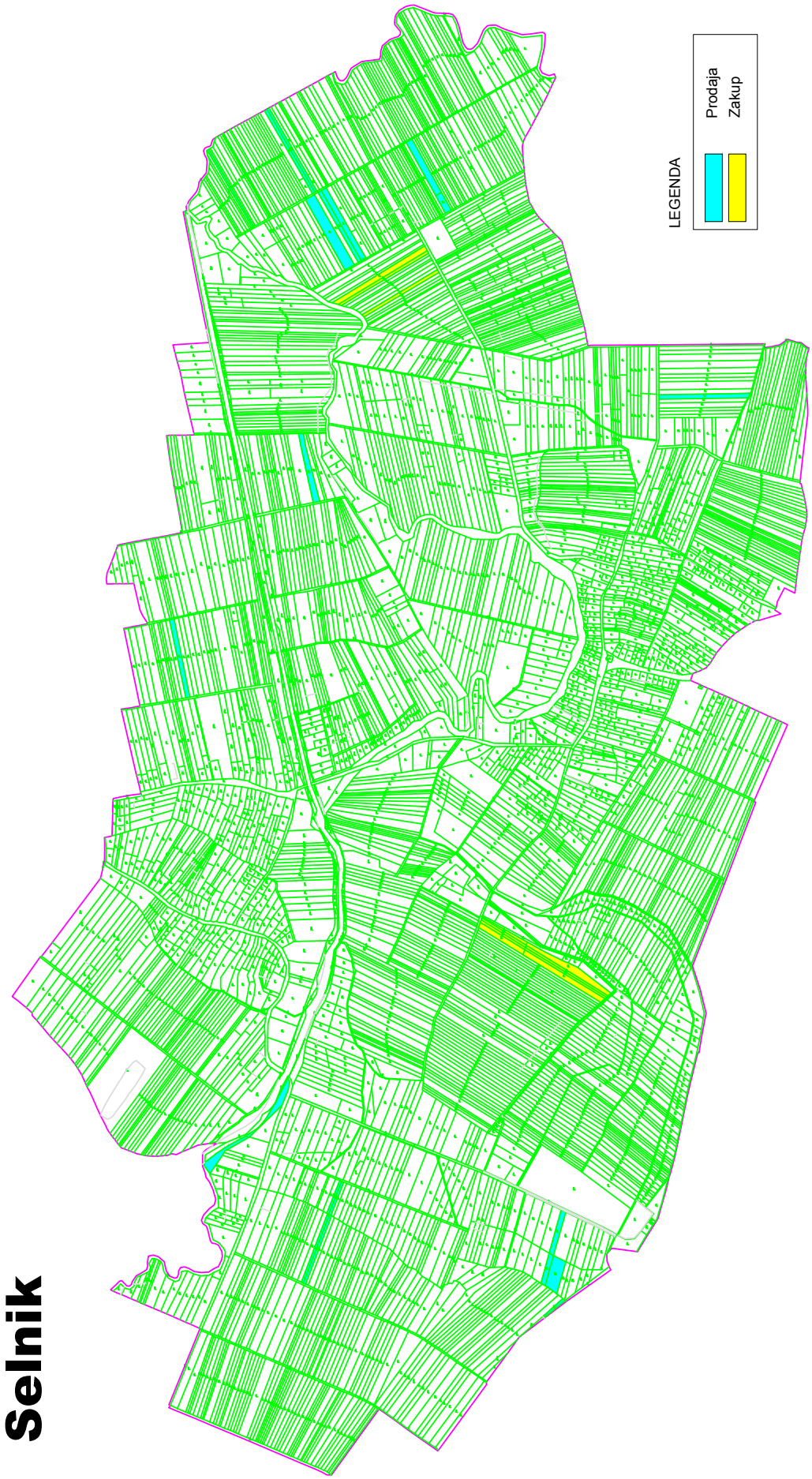
Selnik
LEGENDA
Prodaja
Zakup

Sigetec Ludbreški

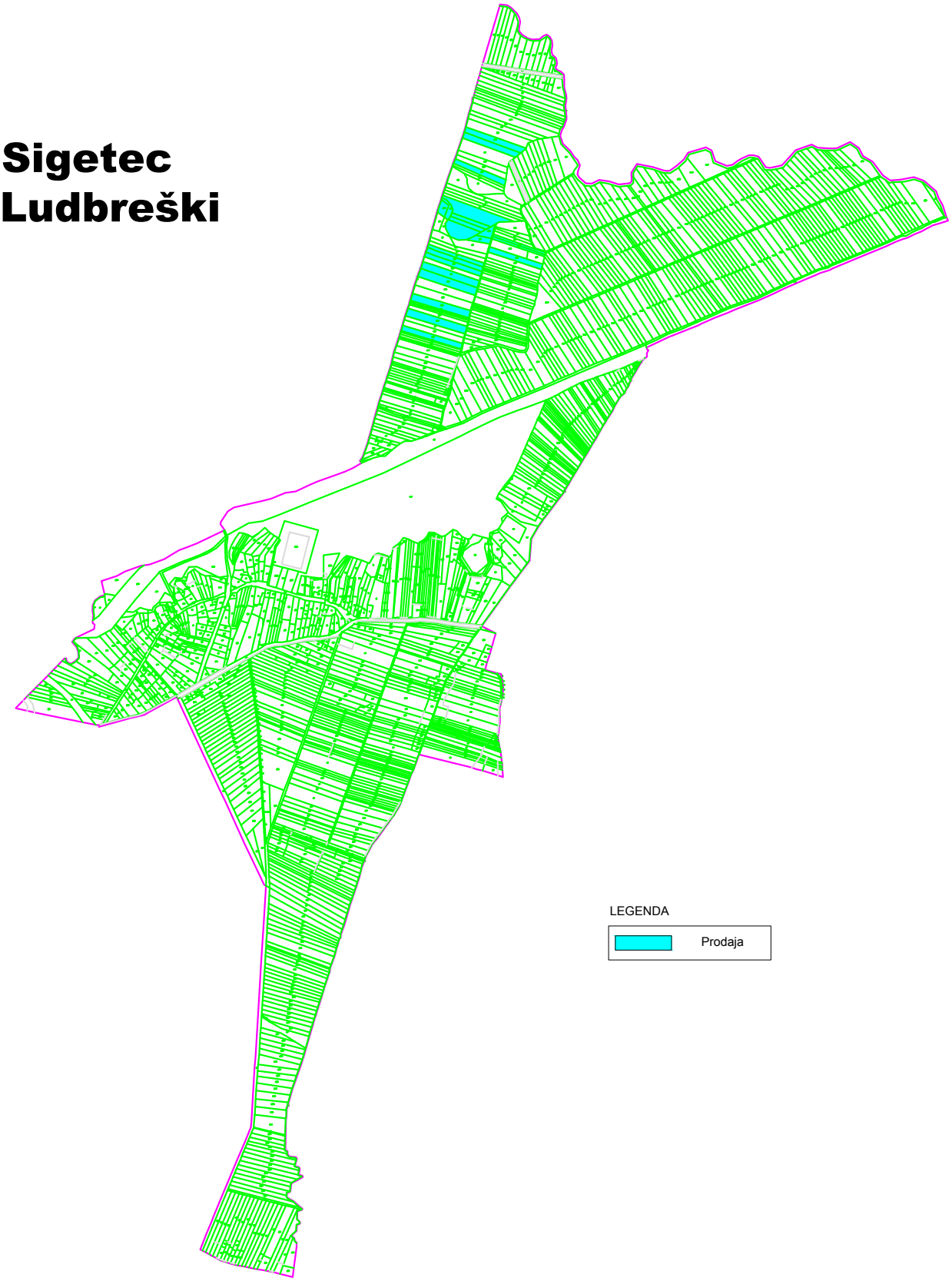

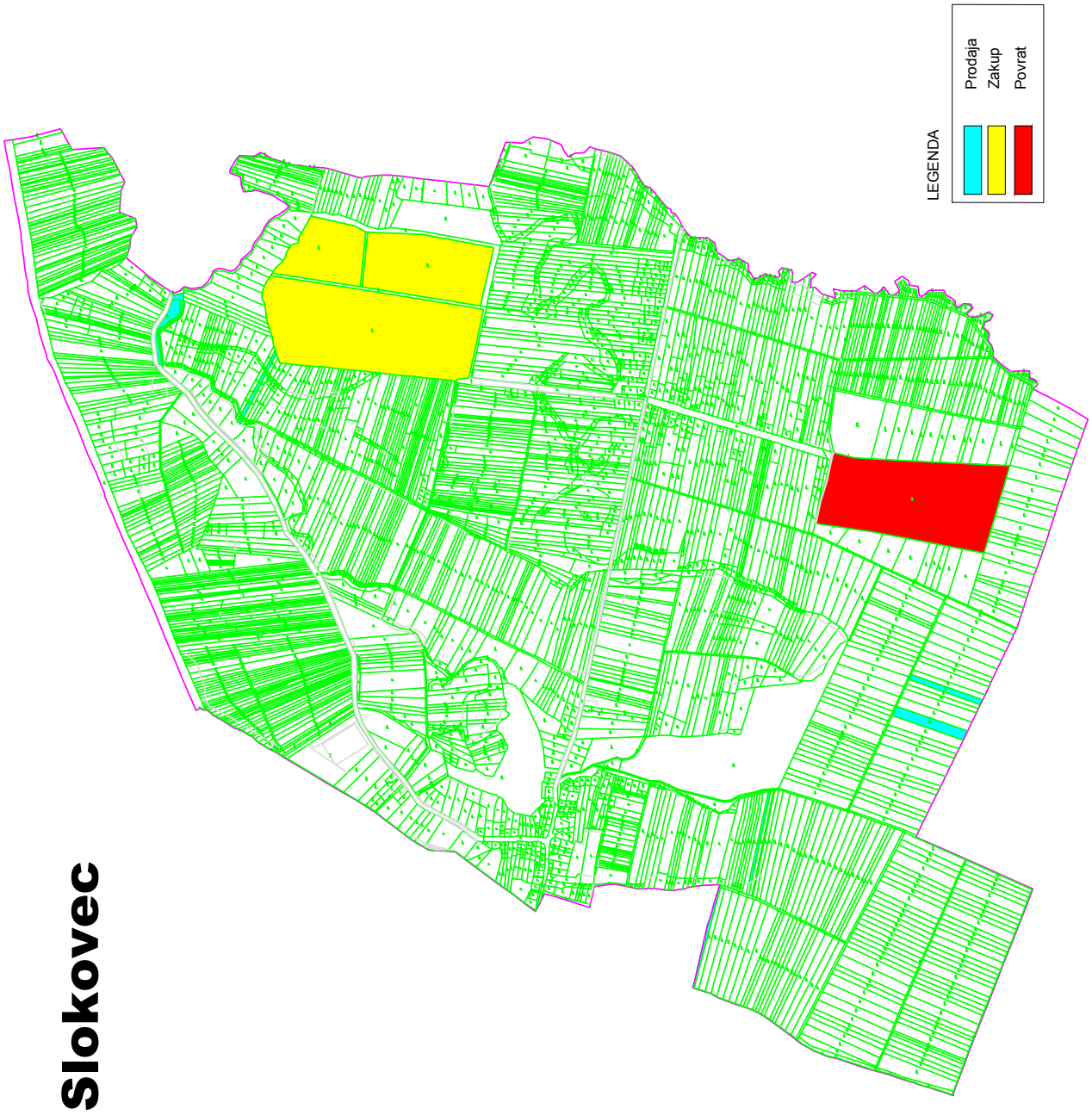
Slokovec
LEGENDA
Prodaja
Zakup
Povrat

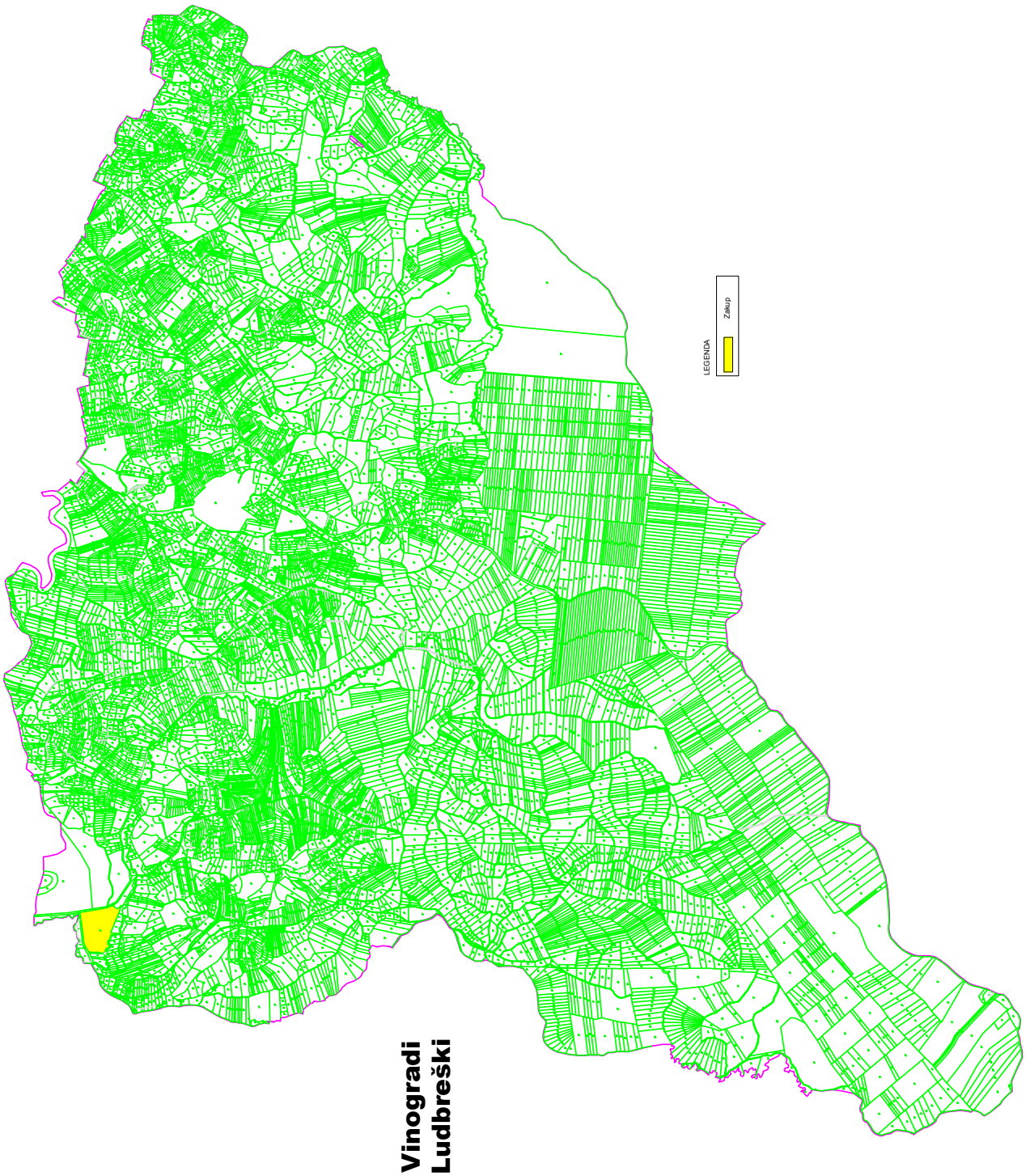
Vinogradi
Ludbreški
LEGENDA
Zakup

52.

Na temelju članka 95. Zakona o komunalnom gospodarstvu (»Narodne novine«, broj 68/18) i članka 33. Statuta Grada Ludbrega (»Službeni vjesnik Varaždinske županije«, broj 23/09, 17/13, 40/13 - pročišćeni tekst, 12/18, 55/18 - pročišćeni tekst, 55/18 - pročišćeni tekst), Gradsko vijeće Grada Ludbrega na 10. sjednici održanoj 7. prosinca 2018. godine, donosi

ODLUKU
o komunalnoj naknadi

I. OPĆE ODREDBE

Članak 1.

Ovom Odlukom o komunalnoj naknadi (dalje u tekstu: Odluka) utvrđuju se naselja u Gradu Ludbregu u kojima se naplaćuje komunalna naknada, svrha komunalne naknade, područja zona u Gradu Ludbregu, koeficijenti zona (Kz), koeficijenti namjene (Kn), rok plaćanja komunalne naknade, nekretnine važne za Grad Ludbreg koje se u potpunosti ili djelomično oslobađaju od plaćanja komunalne naknade, obveznici i obveza plaćanja komunalne naknade, obračun komunalne naknade, uvjeti zbog kojih se u pojedinačnim slučajevima može odobriti potpuno ili djelomično oslobođenje od obveze plaćanja komunalne naknade, rješenje o komunalnoj naknadi.

II. SVRHA KOMUNALNE NAKNADE

Članak 2.

Komunalna naknada prihod je Proračuna Grada Ludbrega, a koristi se za:

1. financiranje održavanja i građenja komunalne infrastrukture,
2. financiranje građenja i održavanja objekata predškolskog, školskog, zdravstvenog i socijalnog sadržaja, javnih građevina sportske i kulturne namjene te poboljšanja energetske učinkovitosti zgrada u vlasništvu Grada Ludbrega, ako se time ne dovodi u pitanje mogućnost održavanja i građenja komunalne infrastrukture.

Članak 3.

(1) Komunalna naknada plaća se za:

1. stambeni prostor
2. garažni prostor
3. poslovni prostor
4. građevinsko zemljište koje služi obavljanju poslovne djelatnosti
5. neizgrađeno građevinsko zemljište.

(2) Komunalna naknada plaća se za nekretnine koje se nalaze na području na kojem se najmanje obavljaju komunalne djelatnosti održavanja nerazvrstanih cesta i održavanja javne rasvjete te koje su opremljene najmanje pristupnom cestom, niskonaponskom električnom mrežom i vodom prema mjesnim prilikama te čini sastavni dio infrastrukture Grada Ludbrega.

(3) Građevinskim zemljištem koje služi obavljanju poslovne djelatnosti smatra se zemljište koje se nalazi unutar ili izvan granica građevinskog područja, a na kojemu se obavlja poslovna djelatnost.

(4) Neizgrađenim građevinskim zemljištem smatra se zemljište koje se nalazi unutar granica građevinskog područja na kojemu se u skladu s propisima kojima se uređuje prostorno uređenje i gradnja mogu graditi zgrade stambene ili poslovne namjene, a na kojemu nije izgrađena zgrada ili na kojemu postoji privremena građevina za čiju izgradnju nije potrebna građevinska dozvola. Neizgrađenim građevinskim zemljištem smatra se i zemljište na kojemu se nalazi ruševina zgrade.

(5) Garažni i poslovni prostor unutar vojne građevine i građevinsko zemljište unutar vojne lokacije ne smatraju se garažnim i poslovnim prostorom te građevinskim zemljištem koje služi obavljanju poslovne djelatnosti u smislu odredbi ovoga članka.

III. OBVEZNICI PLAĆANJA KOMUNALNE NAKNADE

Članak 4.

(1) Komunalnu naknadu plaća vlasnik, odnosno korisnik nekretnine iz članka 3. ove Odluke.

(2) Korisnik nekretnine iz prethodnog stavka ovog članka plaća komunalnu naknadu ako:

- je na njega obveza plaćanja te naknade prenesena pisanim ugovorom
- nekretninu koristi bez pravnog osnova ili
- se ne može utvrditi vlasnik.

(3) Vlasnik nekretnine solidarno jamči za plaćanje komunalne naknade ako je obveza plaćanja te naknade prenesena na korisnika nekretnine pisanim ugovorom.

IV. OBVEZA PLAĆANJA KOMUNALNE NAKNADE

Članak 5.

(1) Obveza plaćanja komunalne naknade nastaje:

1. danom izvršnosti uporabne dozvole odnosno danom početka korištenja nekretnine koja se koristi bez uporabne dozvole
2. danom sklapanja ugovora kojim se stječe vlasništvo ili pravo korištenja nekretnine
3. danom pravomoćnosti odluke tijela javne vlasti kojim se stječe vlasništvo nekretnine
4. danom početka korištenja nekretnine koja se koristi bez pravne osnove.

(2) Obveznik plaćanja komunalne naknade dužan je u roku od 15 dana od dana nastanka obveze plaćanja komunalne naknade, promjene osobe obveznika ili promjene drugih podataka bitnih za utvrđivanje obveze plaćanja komunalne naknade, prijaviti nadležnom tijelu Grada Ludbrega nastanak te obveze odnosno promjenu tih podataka.

(3) Pod drugim podacima bitnim za utvrđivanje obveze plaćanja komunalne naknade iz stavka 2. ovoga članka smatra se promjena obračunske površine nekretnine ili promjena namjene nekretnine.

(4) Ako obveznik plaćanja komunalne naknade ne prijavi obvezu plaćanja komunalne naknade, promjenu

osobe obveznika ili promjenu drugih podataka bitnih za utvrđivanje obveze plaćanja komunalne naknade u propisanom roku, dužan je platiti komunalnu naknadu od dana nastanka obveze.

V. PODRUČJA ZONA

Članak 6.

(1) Područja zona u Gradu Ludbregu u kojima se naplaćuje komunalna naknada određuju se s obzirom na uređenost i opremljenost područja komunalnom infrastrukturom.

(2) Prva zona je područje Grada Ludbrega koje je najbolje uređeno i opremljeno komunalnom infrastrukturom.

(3) Na području Grada Ludbrega utvrđuju se sljedeće zone:

- **zona 1** u koje spadaju naselja: Ludbreg i Selnik;
- **zona 2** u koje spadaju sljedeća naselja: Sigetec Ludbreški, Globočec Ludbreški, Kućan Ludbreški, Hrastovsko, Poljanec, Slokovec, Apatija;
- **zona 3** u koje spadaju sljedeća naselja: Bolfan, Čukovec, Vinogradi Ludbreški, Segovina.

VI. KOEFICIJENTI ZONA

Članak 7.

Koeficijenti zona (Kz) na području Grada Ludbrega iznose:

- **zona 1** - 1,00
- **zona 2** - 0,90
- **zona 3** - 0,80

VII. KOEFICIJENTI NAMJENE

Članak 8.

(1) Koeficijent namjene (Kn) ovisno o vrsti nekretnine i djelatnosti koja se obavlja iznosi za:

1. stambeni prostor - 1,00
2. stambeni i poslovni prostor koji koriste neprofitne udruge građana - 1,00
3. garažni prostor - 1,00
4. poslovni prostor koji služi za proizvodne djelatnosti - 5,00
5. poslovni prostor koji služi za djelatnosti koje nisu proizvodne, i to:
   a) financijske djelatnosti (poslovne banke, štedionice, mjenjačnice), djelatnosti osiguranja, kockanja i klađenja, trgovine, ugostiteljstva - 10,00
   b) ostale uslužne djelatnosti koje nisu navedene pod 5.b) - 5,00
6. građevinsko zemljište koje služi obavljanju poslovne djelatnosti - 0,50
7. neizgrađeno građevinsko zemljište - 0,05.

(2) Za poslovni se prostor i građevinsko zemljište koje služi obavljanju poslovne djelatnosti, u slučaju kad se poslovna djelatnost ne obavlja više od šest mjeseci u kalendarskoj godini, koeficijent namjene umanjuje se za 50%, ali ne može biti manji od koeficijenta namjene za stambeni prostor, odnosno za neizgrađeno građevinsko zemljište.

(3) Za hotele, apartmanska naselja i kampove visina godišnje komunalne naknade ne može biti veća od 1,5% ukupnoga godišnjeg prihoda iz prethodne godine, ostvarenog u hotelima, apartmanskim naseljima i kampovima koji se nalaze na području Grada Ludbrega.

VIII. ROK PLAĆANJA

Članak 9.

(1) Komunalna naknada plaća se mjesečno najkasnije do 20-tog u prvog narednog mjeseca za proteklo razdoblje.

(2) Obveznicima plaćanja komunalne naknade dostavljaju se prema pravomoćnim odnosno konačnim rješenjima 12 uplatnica za tekuću kalendarsku godinu.

IX. OSLOBOĐENJE OD PLAĆANJA KOMUNALNE NAKNADE

Članak 10.

Plaćanja komunalne naknade u potpunosti se oslobađaju slijedeće nekretnine:

1. koje se upotrebljavaju za djelatnost javnoga predškolskog, osnovnog, srednjeg i visokog obrazovanja, muzeja i arhiva, kojih je osnivač Grad Ludbreg, Varaždinska županija i Republika Hrvatska,
2. koje koriste ustanove zdravstvene zaštite u vlasništvu Grada Ludbrega, Varaždinske županije i Republike Hrvatske,
3. koje se upotrebljavaju za djelatnosti vatrogasnih službi,
4. koje služe vjerskim zajednicama za obavljanje isključivo njihovih vjerskih obreda i za obavljanje isključivo obrazovnih djelatnosti (ako se nekretnina koristi i za bilo koju drugu djelatnost osim naprijed navedenih tada nekretnina nije oslobođena od plaćanja komunalne naknade),
5. za građevna zemljišta na kojima su spomen obilježja, spomen područja i masovne grobnice,
6. koje su u vlasništvu Grada Ludbrega,
7. koje su u vlasništvu trgovačkih društava koje su u potpunom ili pretežitom vlasništvu Grada Ludbrega,
8. koje su u vlasništvu ustanova i drugih pravnih osoba čiji je osnivač Grad Ludbreg,
9. javnih sportskih djelatnosti, rekreacije, tržnica koje su u vlasništvu Grada Ludbrega, stočni sajmovi i stočna groblja,
10. uređeni deponiji komunalnog otpada,
11. groblja,
12. gospodarske zgrade poljoprivrednika s dvorištem,
13. pripadajuće uređeno građevinsko zemljište uz stambeni objekt,

14. pripadajuće uređeno građevinsko zemljište uz poslovni objekt koje se pretežito ne koristi u poslovne svrhe (zelene površine, parkovi i sl.).

Članak 11.

(1) Plaćanja komunalne naknade oslobađaju se:

1. invalid Domovinskog rata ali samo za jednu obiteljsku stambenu kuću ili stan kao etažnu jedinicu, a koja je u vlasništvu, odnosno čiji je korisnik invalid Domovinskog rata kao obveznik plaćanja komunalne naknade,
2. član obitelji smrtno stradaloga, zatočenog ili nestaloga hrvatskog branitelja iz Domovinskog rata, ali samo za jednu obiteljsku stambenu kuću ili stan kao etažnu jedinicu, a koja je u vlasništvu, odnosno čiji su korisnici navedena kategorija osoba kao obveznici plaćanja komunalne naknade,
3. korisnik stalne socijalne pomoći.

(2) Plaćanja komunalne naknade mogu se u potpunosti ili djelomično osloboditi:

1. nositelj staračkog poljoprivrednog domaćinstva bez drugih prihoda uz predočeno uvjerenje vijeća mjesnog odbora,
2. fizička osoba obrtnik ili pravna osoba u cilju poticanja poduzetništva i novog zapošljavanja temeljem posebne odluke Gradskog vijeća.

(3) Pod staračkim poljoprivrednim domaćinstvom smatra se poljoprivredno domaćinstvo bez drugih prihoda u kojem živi bračni par ili samac stariji od 65 godina koji nemaju nasljednika koji ga je po zakonu dužan uzdržavati.

Članak 12.

Rješenje o djelomičnom ili potpunom oslobađanju obveze plaćanja komunalne naknade donosi se po zahtjevu obveznika, uz priloženi dokaz nadležnog tijela kojim se utvrđuje pravo iz prethodnog članka ove Odluke.

X. ODLUKA O ODREĐIVANJU VRIJEDNOSTI BODA KOMUNALNE NAKNADE

Članak 13.

(1) Gradsko vijeće do kraja studenoga tekuće godine donosi odluku kojom određuje vrijednost boda komunalne naknade (B) koja se primjenjuje od 1. siječnja iduće godine, osim u pogledu odluke o vrijednosti boda komunalne naknade (B) za 2019. g. koja će se donijeti do kraja tekuće 2018. godine, a primjenjuje se od 1. siječnja iduće godine.

(2) Vrijednost boda komunalne naknade određuje se u kunama po četvornom metru (m^2) korisne površine stambenog prostora u prvoj zoni Grada Ludbrega, a polazište za utvrđivanje vrijednosti boda procjena održavanja komunalne infrastrukture iz Programa održavanja komunalne infrastrukture uz uvažavanje i drugih predvidivih i raspoloživih izvora financiranja održavanja komunalne infrastrukture.

(3) Ako Gradsko vijeće ne odredi vrijednosti boda komunalne naknade (B) do kraja studenoga tekuće godine, za obračun komunalne naknade u slijedećoj kalendarskoj godini, vrijednost boda se ne mijenja, osim u slučaju predviđenome u stavku 1. ovoga članka.

XI. OBRAČUN KOMUNALNE NAKNADE

Članak 14.

(1) Komunalna naknada obračunava se po četvornome metru (m^2) površine nekretnine za koju se utvrđuje obveza plaćanja komunalne naknade, i to za:

1. stambeni, poslovni i garažni prostor po jedinici korisne površine koja se utvrđuje na način propisan Uredbom o uvjetima i mjerilima za utvrđivanje zaštićene najamnine (»Narodne novine«, broj 40/97 i 117/05),
2. građevinsko zemljište koje služi obavljanju poslovne djelatnosti i neizgrađeno građevinsko zemljište po jedinici stvarne površine.

(2) Iznos komunalne naknade po četvornome metru (m^2) površine nekretnine utvrđuje se množenjem koeficijenta zone (Kz), koeficijenta namjene (Kn) i vrijednosti boda komunalne naknade (B), pa formula za obračun komunalne naknade glasi: KN = B x Kz x Kn x m^2.

XII. RJEŠENJE O KOMUNALNOJ NAKNADI

Članak 15.

(1) Rješenje o komunalnoj naknadi donosi nadležno upravno tijelo Grada Ludbrega sukladno ovoj Odluci i Odluci o vrijednosti boda komunalne naknade u postupku pokrenutom po službenoj dužnosti.

(2) Rješenje iz prethodnog stavka ovog članka donosi se do 31. ožujka tekuće godine, ako se Odlukom Gradskog vijeća Grada Ludbrega mijenja vrijednost boda komunalne naknade (B) ili drugi podatak bitan za njezin izračun u odnosu na prethodnu godinu kao i u slučaju promjene drugih podataka bitnih za utvrđivanje obveze plaćanja komunalne naknade.

(3) Rješenjem o komunalnoj naknadi utvrđuje se:

1. iznos komunalne naknade po četvornome metru (m^2) nekretnine
2. obračunska površina nekretnine
3. godišnji iznos komunalne naknade
4. mjesečni iznos komunalne naknade odnosno iznos obroka komunalne naknade ako se naknada ne plaća mjesečno i
5. rok za plaćanje mjesečnog iznosa komunalne naknade odnosno iznosa obroka komunalne naknade ako se naknada ne plaća mjesečno.

(4) Godišnji iznos komunalne naknade utvrđuje se množenjem površine nekretnine za koju se utvrđuje obveza plaćanja komunalne naknade i iznosa komunalne naknade po četvornome metru (m^2) površine nekretnine.

(5) Rješenje o komunalnoj naknadi donosi se i ovršava u postupku i na način propisan zakonom koji se uređuje opći odnos između poreznih obveznika i poreznih tijela koja primjenjuju propise o porezima i drugim javnim davanjima, ako Zakonom o komunalnom gospodarstvu nije propisano drugačije.

(6) Protiv rješenja o komunalnoj naknadi i rješenja o njegovoj ovrsi te rješenja o obustavi postupka, može se izjaviti žalba o kojoj odlučuje nadležno upravno tijelo Varaždinske županije.

XIII. PRIJELAZNE I ZAVRŠNE ODREDBE

Članak 16.

(1) Ova Odluka objavljuje se u »Službenom vjesniku Varaždinske županije«, a stupa na snagu 1. siječnja 2019. godine.

(2) Stupanjem na snagu ove Odluke prestaje važiti Odluka o komunalnoj naknadi (»Službeni vjesnik Varaždinske županije«, broj 25/01, 17/13 i 69/16).

KLASA: 363-03/18-01/03
URBROJ: 2186/18-02/1-18-1
Ludbreg, 7. prosinca 2018.

Predsjednik Gradskoga vijeća
Antun Šimić, v.r.

53.

Na temelju članka 98. Zakona o komunalnom gospodarstvu (»Narodne novine«, broj 68/18) i članka 33. Statuta Grada Ludbrega (»Službeni vjesnik Varaždinske županije«, broj 23/09, 17/13, 40/13 - pročišćeni tekst, 12/18, 55/18 - pročišćeni tekst), Gradsko vijeće Grada Ludbrega na 10. sjednici održanoj 7. prosinca 2018. godine, donosi

O D L U K U
o vrijednosti boda komunalne naknade

Članak 1.

(1) Ovom Odlukom o vrijednosti boda komunalne naknade (dalje u tekstu: Odluka) utvrđuje se vrijednost boda za izračun komunalne naknade.

(2) Vrijednost boda za izračun komunalne određuje se u visini od 3,60 kuna po četvornome metru (m²) korisne površine stambenog prostora u prvoj zoni Grada Ludbrega.

(3) Vrijednost boda određena u ovom članku jednaka je godišnjoj visini komunalne naknade po četvornome metru (m²) korisne površine stambenog prostora u prvoj zoni.

(4) Vrijednost boda određena u ovom članku iznosi 0,30 kuna mjesečno po četvornome metru (m²) korisne površine stambenog prostora u prvoj zoni kada se komunalna naknada obračunava i plaća u obrocima.

Članak 2.

(1) Ova Odluka objavljuje se u »Službenom vjesniku Varaždinske županije«, a stupa na snagu 1. siječnja 2019. godine.

(2) Stupanjem na snagu ove Odluke prestaje važiti Odluka o vrijednosti boda za izračun komunalne naknade (»Službeni vjesnik Varaždinske županije«, broj 25/01 i 17/13).

KLASA: 363-03/18-01/03
URBROJ: 2186/18-02/1-18-2
Ludbreg, 7. prosinca 2018.

Predsjednik Gradskoga vijeća
Antun Šimić, v.r.

54.

Na temelju članka 78. Zakona o komunalnom gospodarstvu (»Narodne novine«, broj 68/18) i članka 33. Statuta Grada Ludbrega (»Službeni vjesnik Varaždinske županije«, broj 23/09, 17/13, 40/13 - pročišćeni tekst, 12/18, 55/18 - pročišćeni tekst), Gradsko vijeće Grada Ludbrega na 10. sjednici održanoj 7. prosinca 2018. godine, donosi

O D L U K U
o komunalnom doprinosu

I. OPĆE ODREDBE

Članak 1.

Ovom Odlukom o komunalnom doprinosu (dalje u tekstu: Odluka) određuju se:

- visina komunalnog doprinosa na području Grada Ludbrega
- područja zona za plaćanje komunalnog doprinosa u Gradu Ludbregu
- jedinična vrijednost komunalnog doprinosa utvrđena po m³ građevine za pojedine zone
- način i rokovi plaćanja komunalnog doprinosa
- uvjeti i razlozi zbog kojih se u pojedinačnim slučajevima može odobriti djelomično ili potpuno oslobađanje od plaćanja komunalnog doprinosa.

Članak 2.

(1) Komunalni doprinos je novčano javno davanje koje se plaća za korištenje komunalne infrastrukture na području Grada Ludbrega i položajne pogodnosti građevinskog zemljišta u naselju prilikom građenja ili ozakonjenja građevine, ako Zakon o komunalnom gospodarstvu ne propisuje drugačije.

(2) Komunalni doprinos je prihod Proračuna Grada Ludbrega koji se koristi samo za financiranje građenja i održavanja komunalne infrastrukture.

Članak 3.

(1) Komunalni doprinos plaća vlasnik zemljišta na kojem se gradi građevina ili se nalazi ozakonjena građevina, odnosno investitor ako je na njega pisanim ugovorom prenesena obveza plaćanja komunalnog doprinosa.

(2) Grad Ludbreg ne plaća komunalni doprinos na svom području.

Članak 4.

(1) Komunalni doprinos za zgrade obračunava se množenjem obujma zgrade koja se gradi ili je izgrađena izraženog u kubnim metrima (m³) s jediničnom vrijednošću komunalnog doprinosa u zoni u kojoj se zgrada gradi ili je izgrađena.

(2) Komunalni doprinos za otvorene bazene i druge otvorene građevine te spremnike za naftu i druge tekućine s pokrovom čija visina se mijenja obračunava se množenjem tlocrtne površine građevine koja se gradi ili je izgrađena izražene u četvornim metrima (m²) s jediničnom vrijednošću komunalnog doprinosa u zoni u kojoj se građevina gradi ili je izgrađena.

(3) Na ostala pitanja vezana za način obračuna komunalnog doprinosa primjenjuje se posebni pravilnik kojega donosi ministar nadležan za komunalne poslove, a koji pobliže propisuje način utvrđivanja obujma i površine građevina u svrhu obračuna komunalnog doprinosa.

Članak 5.

(1) Ako se postojeća zgrada uklanja zbog građenja nove zgrade ili kada se postojeća zgrada dograđuje ili nadograđuje, komunalni doprinos obračunava se na razliku u obujmu zgrade u odnosu na prijašnji obujam zgrade.

(2) Ako je obujam zgrade koja se gradi manji ili jednak obujmu postojeće zgrade koja se uklanja, ne plaća se komunalni doprinos, a o čemu se donosi rješenje kojim se utvrđuje da ne postoji obveza plaćanja komunalnog doprinosa.

(3) Odredbe ovoga članka na odgovarajući se način primjenjuju i na obračun komunalnog doprinosa za građevine koje nisu zgrade te na obračun komunalnog doprinosa za ozakonjene građevine.

II. PODRUČJA ZONA ZA PLAĆANJE KOMUNALNOG DOPRINOSA

Članak 6.

(1) Zone za plaćanje komunalnog doprinosa određuju se s obzirom na uređenost i opremljenost zone komunalnom infrastrukturom i položaj područja zone koji se određuje s obzirom na:

- udaljenosti od središta u naselju
- mrežu javnog prijevoza
- dostupnost građevina javne i društvene namjene
- dostupnost građevina opskrbe i usluga
- prostorne i prirodne uvjete (prostorna atraktivnost, zona visoke, srednje ili niske gustoće stanovanja, zaštićene kulturno-povijesne cjeline, opći mikroklimatski uvjeti, negativni utjecaji na okoliš - zrak, voda, tlo, buka).

(2) Sukladno navedenome u prethodnom stavku ovog članka, zone za plaćanja komunalnog doprinosa na području Grada Ludbrega razvrstane su u tri zone:

- **zona 1** u koje spadaju naselja: Ludbreg i Selnik;
- **zona 2** u koje spadaju sljedeća naselja: Sigetec Ludbreški, Globočec Ludbreški, Kućan Ludbreški, Hrastovsko, Poljanec, Slokovec, Apatija;
- **zona 3** u koje spadaju sljedeća naselja: Bolfan, Čukovec, Vinogradi Ludbreški, Segovina.

III. JEDINIČNA VRIJEDNOST KOMUNALNOG DOPRINOSA

Članak 7.

(1) Jedinična vrijednost komunalnog doprinosa utvrđuje se u sljedećim iznosima:

- 30,00 kn/m³ za zonu 1
- 25,00 kn/m³ za zonu 2
- 20,00 kn/m³ za zonu 3.

(2) Za jednoetažne građevine čija visina vijenca prelazi 6,0 m, za dio volumena te građevine koji je iznad visine od 6,0 m, jedinična vrijednost komunalnog doprinosa umanjuje se za 50% u odnosu na utvrđene vrijednosti iz prethodnog stavka.

IV. NAČIN I ROKOVI PLAĆANJA KOMUNALNOG DOPRINOSA

Članak 8.

(1) Komunalni doprinos obveznik fizička osoba, fizička osoba obrtnik i pravna osoba, plaćaju jednokratno na poslovni račun Grada Ludbrega na temelju rješenja koje donosi nadležno tijelo za komunalno gospodarstvo u roku od 15 dana od dana izvršnosti rješenja o komunalnom doprinosu.

(2) Komunalni doprinos obveznik fizička osoba može platiti u najviše 24 jednaka mjesečna obroka za utvrđeni komunalni doprinos od 1.500,00 kn i više, zavisno od visine utvrđenog komunalnog doprinosa, tako da se za sljedeće iznose utvrđenog komunalnog doprinosa odobrava plaćanje u sljedećim obrocima:

- od 1.500,00 kn do 9.999,99 kn - do 6 jednaka mjesečna obroka,
- od 10.000,00 kn do 49.999,99 kn - do 12 jednakih mjesečnih obroka,
- od 50.000,00 kn do 99.999,99 kn - do 18 jednakih mjesečnih obroka,
- od 100.000,00 na više - do 24 jednakih mjesečnih obroka.

(3) U slučaju da fizička osoba kojoj je odobreno obročno plaćanje komunalnog doprinosa ne plati uzastopno dva ili više obroka komunalnog doprinosa, cijeli preostali iznos neplaćenog komunalnog doprinosa dospijeva odmah na naplatu.

V. OSLOBAĐANJE OD PLAĆANJA KOMUNALNOG DOPRINOSA

Članak 9.

Komunalni doprinos ne plaća se za građenje i ozakonjenje:

1. komunalne infrastrukture i vatrogasnih domova
2. vojnih građevina
3. prometne, vodne, pomorske, komunikacijske i elektroničke komunikacijske infrastrukture
4. nadzemnih i podzemnih produktovoda i vodova

5. sportskih i dječjih igrališta
6. ograda, zidova i potpornih zidova
7. parkirališta, cesta, staza, mostića, fontana, cisterna za vodu, septičkih jama, sunčanih kolektora, fotonaponskih modula na građevnoj čestici ili obuhvatu zahvata u prostoru postojeće građevine ili na postojećoj građevini, koji su namijenjeni uporabi te građevine
8. spomenika.

Članak 10.

Plaćanja komunalnog doprinosa oslobođeni su u potpunosti:

1. Grad Ludbreg,
2. trgovačka društva u potpunom ili pretežitom vlasništvu Grada Ludbrega,
3. ustanove i druge pravne osobe čiji je osnivač Grad Ludbreg,
4. hrvatski ratni vojni invalidi Domovinskog rata, djeca poginulih hrvatskih branitelja koja nemaju ni drugog roditelja, te uže obitelji poginulih, umrlih, zatočenih ili nestalih hrvatskih branitelja, ali samo za izgradnju obiteljskih stambenih kuća i uz uvjet da navedene kategorije nemaju u vlasništvu odgovarajući stan ili kuću, da nisu takav stan ili kuću koristili u svojstvu zaštićenog najmoprimca na neodređeno vrijeme ili da nisu imali stan ili kuću u vlasništvu koju su prodali, darovali, zamijenili ili na drugi način otuđili,
5. investitori gradnje gospodarskih građevina namijenjenih držanju domaćih životinja površine do 200 m^2, spremišta za poljoprivredne proizvode i proizvode za prehranu domaćih životinja do 150 m^2.

Članak 11.

Gradsko vijeće, odnosno gradonačelnik do iznosa do kojega sukladno Zakonu o lokalnoj i područnoj (regionalnoj) samoupravi, odlučuje samostalno o stjecanju i otuđivanju nekretnina i pokretnina jedinice lokalne samouprave, mogu odlukom osloboditi u potpunosti ili djelomično obveze plaćanja komunalnog doprinosa investitore kada su to:

1. Varaždinska županija te njihova trgovačka društva i ustanove u pretežitom vlasništvu
2. Republika Hrvatska te njihova trgovačka društva i ustanove u pretežitom vlasništvu
3. investitori koji grade objekte od javnog interesa kao što su građevine namijenjene za kulturu, školstvo, sport i rekreaciju, građevine socijalnog ili humanitarnog programa i vjerske građevine,
4. investitori koji grade gospodarske objekte izvan građevinskog područja, a koji mogu osigurati priključak na javno prometnu površinu i sami financiraju izgradnju komunalne i ostale infrastrukture do svog objekta uz suglasnost Grada Ludbrega.

Članak 12.

(1) Od plaćanja komunalnog doprinosa oslobađaju se djelomično ili potpuno:

1. obveznici komunalnog doprinosa koji su putem ugovora o sufinanciranju zaključenog s izvoditeljem radova, Gradom Ludbregom ili s njihovim pravnim prednicima sudjelovali u financiranju građenja komunalne infrastrukture, ako podnesu dokaz da su u potpunosti podmirili obveze po tom ugovoru, u visini podmirenih obveza po ugovoru o sufinanciranju, odnosno u visini ukupno preuzetih obveza po ugovoru o sufinanciranju ako svi mjesečni obroci iz ugovora nisu još dospjeli, ali u oba slučaja maksimalno do visine utvrđenog iznosa komunalnog doprinosa,
2. investitori gradnje farmi za uzgoj stoke i peradi te farme za intenzivnu poljoprivrednu proizvodnju u visini 50% utvrđenog komunalnog doprinosa,
3. fizička osoba obrtnik ili pravna osoba u cilju poticanja poduzetništva i novog zapošljavanja temeljem posebne odluke Gradskog vijeća.

(2) O djelomičnom oslobađanju od plaćanja komunalnog doprinosa ne donosi se posebno rješenje već se djelomično oslobađanje vrši putem rješenja o komunalnom doprinosu.

Članak 13.

Obveznik plaćanja komunalnog doprinosa može uz suglasnost Grada Ludbrega i sam snositi troškove građenja komunalne infrastrukture pa mu se ti troškovi mogu priznati u iznos komunalnog doprinosa, pod uvjetima utvrđenim pisanim ugovorom s Gradom Ludbregom.

Članak 14.

(1) U slučajevima djelomičnog ili potpunog oslobođenja od plaćanja komunalnog doprinosa iz ove Odluke, sredstva potrebna za izgradnju objekata i uređaja komunalne infrastrukture namijenjena toj svrsi osigurati će se u Proračunu Grada Ludbrega iz sredstava poreznih prihoda.

(2) U slučaju da su troškovi izgradnje predmetne komunalne infrastrukture manji od utvrđenog iznosa komunalnog doprinosa, obveznik je dužan platiti njegovu razliku.

Članak 15.

(1) Radi poticanja gradnje energetski učinkovitih objekata investitori koji grade kuće za stanovanje energetskog razreda »A+« ili više, oslobađaju se od plaćanja komunalnog doprinosa u visini 25% jedinične vrijednosti za sve zone plaćanja komunalnog doprinosa.

(2) Investitori koji grade kuće za stanovanje energetskog razreda »A«, oslobađaju se od plaćanja komunalnog doprinosa u visini 15% jedinične vrijednosti za sve zone plaćanja komunalnog doprinosa.

VI. RJEŠENJE O KOMUNALNOM DOPRINOSU

Članak 16.

(1) Rješenje o komunalnom doprinosu, temeljem ove Odluke donosi nadležno tijelo za komunalno gospodarstvo u postupku pokrenutom po:

- službenoj dužnosti (u skladu s Odlukom o komunalnom doprinosu koja je na snazi na dan pravomoćnosti građevinske dozvole, pravomoćnosti rješenja o izvedenom stanju, odnosno koja je na snazi na dan donošenja rješenja o komunalnom doprinosu ako se radi o građevini koja se prema Zakonu o gradnji može graditi bez građevinske dozvole),
- po zahtjevu stranke (u skladu s Odlukom o komunalnom doprinosu koja je na snazi u vrijeme podnošenja zahtjeva stranke za donošenje tog rješenja).

(2) Ako je Grad Ludbreg u skladu sa Zakonom o prostornom uređenju sklopio ugovor kojim se obvezuje djelomično ili u cijelosti prebiti potraživanja s obvezom plaćanja komunalnog doprinosa, rješenje o komunalnom doprinosu donosi se i u skladu s tim ugovorom.

Članak 17.

Rješenje o komunalnom doprinosu sadrži:

1. podatke o obvezniku komunalnog doprinosa
2. iznos sredstava komunalnog doprinosa koji je obveznik dužan platiti
3. obvezu, način i rokove plaćanja komunalnog doprinosa i
4. prikaz načina obračuna komunalnog doprinosa za građevinu koja se gradi ili je izgrađena s iskazom obujma odnosno površine građevine i jedinične vrijednosti komunalnog doprinosa.

Članak 18.

(1) Rješenje o komunalnom doprinosu donosi se i ovršava u postupku i na način propisan Općim poreznim zakonom, ako Zakonom o komunalnom gospodarstvu nije propisano drukčije.

(2) Protiv rješenja o komunalnom doprinosu i rješenja o njegovoj ovrsi, rješenja o njegovoj izmjeni, dopuni, ukidanju ili poništenju, rješenja o odbijanju ili odbacivanju zahtjeva za donošenje tog rješenja te rješenja o obustavi postupka, može se izjaviti žalba o kojoj odlučuje upravno tijelo Varaždinske županije nadležno za poslove komunalnog gospodarstva.

Članak 19.

(1) Rješenje o komunalnom doprinosu donosi se po pravomoćnosti građevinske dozvole, odnosno rješenja o izvedenom stanju, a u slučaju građenja građevina koje se prema posebnim propisima grade bez građevinske dozvole nakon prijave početka građenja ili nakon početka građenja.

(2) Iznimno od prethodnog stavka ovoga članka rješenje o komunalnom doprinosu za skladište i građevinu namijenjenu proizvodnji donosi se po pravomoćnosti uporabne dozvole, odnosno nakon što se je građevina te namjene počela koristiti ako se koristi bez uporabne dozvole.

Članak 20.

(1) Ako je izmijenjena građevinska dozvola, drugi akt za građenje ili glavni projekt, na način koji utječe na obračun komunalnog doprinosa, nadležno upravno tijelo Grada Ludbrega po službenoj dužnosti ili po zahtjevu obveznika komunalnog doprinosa ili investitora izmijeniti će ovršno, odnosno pravomoćno rješenje o komunalnom doprinosu.

(2) Rješenjem o izmjeni rješenja o komunalnom doprinosu iz prethodnog stavka ovog članka, obračunati će se komunalni doprinos prema izmjeni te odrediti plaćanje ili povrat razlike komunalnog doprinosa prema Odluci o komunalnom doprinosu, po kojoj je rješenje o komunalnom doprinosu doneseno.

(3) Kod povrata iz prethodnog stavka ovog članka, obveznik, odnosno investitor nemaju pravo na kamatu.

Članak 21.

(1) Po zahtjevu obveznika komunalnog doprinosa ili investitora, rješenjem će se poništiti ovršno, odnosno pravomoćno rješenje o komunalnom doprinosu, ako je građevinska dozvola ili drugi akt za građenje oglašen ništavim ili je poništen bez zahtjeva ili suglasnosti investitora.

(2) Rješenjem o poništenju rješenja o komunalnom doprinosu iz prethodnog stavka ovog članka, odrediti će se i povrat komunalnog doprinosa u roku maksimalno do dvije godine od dana izvršnosti Rješenja o komunalnom doprinosu.

(3) Kod povrata iz prethodnog stavka ovog članka, obveznik, odnosno investitor nemaju pravo na kamatu.

Članak 22.

(1) Komunalni doprinos koji je plaćen za građenje građevine na temelju građevinske dozvole, odnosno drugog akta za građenje koji je prestao važiti jer građenje nije započeto ili koji je poništen na zahtjev ili uz suglasnost investitora, uračunati će se kao plaćeni dio komunalnog doprinosa na istom ili drugom zemljištu na području Grada Ludbrega, ako to zatraži obveznik komunalnog doprinosa ili investitor.

(2) Obveznik komunalnog doprinosa, odnosno investitor nema pravo na kamatu za uplaćeni iznos, niti na kamatu za iznos koji se uračunava kao plaćeni dio komunalnog doprinosa koji se plaća za građenje na istom ili drugom zemljištu.

VII. PRIJELAZNE I ZAVRŠNE ODREDBE

Članak 23.

(1) Postupci donošenja rješenja započeti po Odluci o komunalnom doprinosu (»Službeni vjesnik Varaždinske županije«, broj 25/01 i 17/13) do dana stupanja na snagu ove Odluke dovršiti će se prema odredbama dosadašnje Odluke.

(2) Iznimno od odredbe iz stavka 1. ovog članka, u postupcima donošenja rješenja o komunalnom doprinosu koja se donose nakon prestanka važenja Programa gradnje objekata i uređaja komunalne infrastrukture za 2018. godinu, glede sadržaja tog rješenja primjenjuju se odredbe iz članka 17. ove Odluke.

(3) Odredbe članka 19. i 21. ove Odluke na odgovarajući se način primjenjuju i na rješenja o komunalnom doprinosu donesena na temelju Odluke o komunalnom doprinosu (»Službeni vjesnik Varaždinske županije«, broj 25/01 i 17/13).

(4) Odredbe članka 20. ove Odluke na odgovarajući se način primjenjuju i na rješenje o komunalnom doprinosu donesena na temelju Odluke o komunalnom doprinosu (»Službeni vjesnik Varaždinske županije«, broj 25/01 i 17/13), ako to obveznik komunalnog doprinosa odnosno investitor zatraži u roku od godine dana od dana stupanja na snagu Zakona o komunalnom gospodarstvu (»Narodne novine«, broj 68/18).

Članak 24.

(1) Ova Odluka stupa na snagu prvog dana od dana objave u »Službenom vjesniku Varaždinske županije«.

(2) Stupanjem na snagu ove Odluke prestaje važiti Odluka o komunalnom doprinosu (»Službeni vjesnik Varaždinske županije«, broj 25/01 i 17/13).

KLASA: 363-03/18-01/02
URBROJ: 2186/18-02/1-18-1
Ludbreg, 7. prosinca 2018.

Predsjednik Gradskoga vijeća
Antun Šimić, v.r.

55.

Na temelju članka 146. Zakona o izmjenama i dopunama Zakona o vodama (»Narodne novine«, broj 56/13), članka 35. Zakona o lokalnoj i područnoj (regionalnoj) samoupravi (»Narodne novine«, broj 33/01, 60/01 - vjerodostojno tumačenje, 129/05, 109/07, 125/08, 36/09, 150/11, 144/12, 19/13 - pročišćeni tekst, 137/15, 123/17) i članka 33. Statuta Grada Ludbrega (»Službeni vjesnik Varaždinske županije«, broj 23/09, 17/13, 40/13 - pročišćeni tekst i 12/18), Gradsko vijeće Grada Ludbrega na 10. sjednici održanoj dana 7. prosinca 2018. godine, donosi

O D L U K U
o prijenosu poslovnih udjela

Članak 1.

Grad Ludbreg kao »Prenositelj« i jedini član i imatelj svih poslovnih udjela društva ODVODNJA društvo s ograničenom odgovornošću za javnu odvodnju i pročišćavanje voda (skraćeni naziv: ODVODNJA d.o.o.), OIB: 10186946018, sa sjedištem u Sigetec Ludbreški (Grad Ludbreg), Sajmišna ulica 19, upisano u sudski registar kod Trgovačkog suda u Varaždinu pod brojem MBS 070125709, **prenosi sve poslovne udjele u predmetnom društvu na »Stjecatelja« VARKOM dioničko društvo za opskrbu vodom i odvodnju otpadnih voda** (skraćeni naziv: VARKOM d.d.), OIB: 39048902955, sa sjedištem u Varaždin (Grad Varaždin), Trg Bana Jelačića 15, upisano u sudski registar kod Trgovačkog suda u Varaždinu pod brojem MBS 070054597.

Članak 2.

Prijenos poslovnih udjela iz članka 1. ove Odluke prenosi se na Stjecatelja bez naknade i neoporezivo sukladno odredbi članka 146. Zakona o izmjenama i dopunama Zakona o vodama (»Narodne novine«, broj 56/13), s obzirom da je Stjecatelj isporučitelj usluge opskrbe vodom i odvodnje otpadnih voda za Varaždinsku županiju i nositelj svih projektnih aktivnosti Aglomeracije Ludbreg, te sukladno odredbama članka 412. Zakona o trgovačkim društvima (»Narodne novine«, broj 111/93, 34/99, 121/99, 52/00, 118/03, 107/07, 146/08, 137/09, 125/11, 152/11, 111/12, 68/13 i 110/15).

Članak 3.

(1) Ovlašćuje se gradonačelnik Grada Ludbrega da provede prijenos poslovnih udjela i sklopi ugovor o prijenosu poslovnih udjela sukladno odredbama ove Odluke i prijedlogu Ugovora o prijenosu poslovnih udjela kojega je dostavio Stjecatelj, dana 19.11.2018. godine putem elektronske pošte.

(2) Ugovor o prijenosu poslovnih udjela iz stavka 1. ovog članka, sklopit će se pod odgodnim rokom, koji se sukladno čl. 301. Zakona o obveznim odnosima (»Narodne novine«, broj 35/05, 41/08, 125/11, 78/15 i 29/18) smatra odgodnim uvjetom iz čl. 297. istog Zakona, te učinak Ugovora počinje od dana 01.01.2019., a Ugovor će se smatrati sklopljenim i pravno obvezujućim kada ga potpišu Prenositelj i Stjecatelj i potvrdi (solemnizira) javni bilježnik, tako da će Stjecatelj od dana 01.01.2019. godine postati jedini član i imatelj svih poslovnih udjela u društvu Odvodnja d.o.o.

Članak 4.

Ova Odluka stupa na snagu danom donošenja, a objavit će se u »Službenom vjesniku Varaždinske županije«.

KLASA: 363-02/18-01/04
URBROJ: 2186/18-02/1-18-3
Ludbreg, 7. prosinca 2018.

Predsjednik Gradskoga vijeća
Antun Šimić, v.r.

56.

Na temelju članka 35. Zakona o lokalnoj i područnoj (regionalnoj) samoupravi (»Narodne novine«, broj 33/01, 60/01 - vjerodostojno tumačenje, 129/05, 109/07, 125/08, 36/09, 150/11, 144/12, 19/13 - pročišćeni tekst, 137/15, 123/17), članka 33. Statuta Grada Ludbrega (»Službeni vjesnik Varaždinske županije«, broj 23/09, 17/13, 40/13 - pročišćeni tekst, 12/18) i članka 19. Zakona o upravljanju državnom imovinom (»Narodne novine«, broj 52/18), Gradsko vijeće Grada Ludbrega na 10. sjednici održanoj dana 7. prosinca 2018. godine, donosi

O D L U K U
o donošenju Plana upravljanja imovinom u vlasništvu Grada Ludbrega za 2019. godinu

Članak 1.

Ovom Odlukom donosi se Plan upravljanja imovinom u vlasništvu Grada Ludbrega za 2019. godinu kojega Grad Ludbreg donosi primjenjujući dobru praksu iz odredaba Zakona o upravljanju državnom imovinom

(»Narodne novine«, broj 52/18), te prema preporukama navedenim u Izvješću o obavljenoj reviziji upravljanja i raspolaganja nekretninama jedinica lokalne i područne (regionalne) samouprave na području Varaždinske županije.

Članak 2.

Planom upravljanja imovinom određuju se:

- kratkoročni ciljevi i smjernice upravljanja imovinom Grada Ludbrega,
- provedbene mjere u svrhu provođenja Strategije,
- detaljna analiza stanja upravljanja pojedinim oblicima imovine u vlasništvu Grada Ludbrega,
- godišnji planovi upravljanja pojedinim oblicima imovine u vlasništvu Grada Ludbrega.

Pobliži obvezni sadržaj Plana upravljanja, podatke koje mora sadržavati i druga pitanja s tim u vezi, propisano je Uredbom o obveznom sadržaju plana upravljanja imovinom u vlasništvu Republike Hrvatske (»Narodne novine«, broj 24/14).

Članak 3.

Plan upravljanja imovinom u vlasništvu Grada Ludbrega za 2019. godinu, Gradsko vijeće Grada Ludbrega donosi za razdoblje od godinu dana, u tekućoj godini za sljedeću godinu.

Članak 4.

Gradonačelnik Grada Ludbrega dužan je do 31. ožujka 2020. godine, dostaviti Gradskom vijeću na usvajanje Izvješće o provedbi Plana upravljanja imovinom u vlasništvu Grada Ludbrega za 2019. godinu.

Članak 5.

Ova Odluka stupa na snagu prvog dana od dana objave u »Službenom vjesniku Varaždinske županije«, a objavit će se i na službenoj web stranici Grada Ludbrega i dostupna je javnosti u skladu s odredbama Zakona o pravu na pristup informacijama (»Narodne novine«, broj 25/13 i 85/15).

KLASA: 406-01/18-01/03
URBROJ: 2186/18-02/1-18-2
Ludbreg, 7. prosinca 2018.

Predsjednik Gradskoga vijeća
Antun Šimić, v.r.

REPUBLIKA HRVATSKA
VARAŽDINSKA ŽUPANIJA
GRAD LUDBREG

GODIŠNJI PLAN UPRAVLJANJA IMOVINOM U VLASNIŠTVU GRADA LUDBREGA ZA 2019. GODINU

Ludbreg, listopad 2018.

SADRŽAJ

1. UVOD 5891
2. GODIŠNJI PLAN UPRAVLJANJA TRGOVAČKIM DRUŠTVIMA 5892
2.1. Trgovačka društva u (su)vlasništvu Grada Ludbrega 5893
2.2. Registar imenovanih članova - nadzorni odbori i uprave 5895
2.3. Operativne mjere upravljanja trgovačkim društvima u (su)vlasništvu Grada Ludbrega 5896
2.4. Mjere unapređenja upravljanja trgovačkim društvima u (su)vlasništvu Grada Ludbrega 5897
2.5. Provedbene mjere tijekom 2019. godine vezane za smjernice određene Strategijom, a koje se odnose na trgovačka društva u (su)vlasništvu Grada Ludbrega 5898
2.6. Pregled poslovanja trgovačkih društava u (su)vlasništvu Grada Ludbrega 5899
3. GODIŠNJI PLAN UPRAVLJANJA I RASPOLAGANJA STANOVIMA I POSLOVNIM PROSTORIMA U VLASNIŠTVU GRADA LUDBREGA 5915
4. GODIŠNJI PLAN UPRAVLJANJA I RASPOLAGANJA GRAĐEVINSKIM ZEMLJIŠTEM U VLASNIŠTVU GRADA LUDBREGA 5920
4.1. Poduzetničke zone 5921
4.2. Nerazvrstane ceste 5923
5. PLAN PRODAJE NEKRETNINA U VLASNIŠTVU GRADA LUDBREGA 5924
6. GODIŠNJI PLAN RJEŠAVANJA IMOVINSKO-PRAVNIH I DRUGIH ODNOSA VEZANIH UZ PROJEKTE OBNOVLJIVIH IZVORA ENERGIJE TE OSTALIH INFRASTRUKTURNIH PROJEKATA, KAO I EKSPLOATACIJU MINERALNIH SIROVINA SUKLADNO PROPISIMA KOJI UREĐUJU TA PODRUČJA 5925
6.1. Projekti od značaja za razvoj Grada Ludbrega 5926
7. GODIŠNJI PLAN PROVOĐENJA POSTUPAKA PROCJENE IMOVINE U VLASNIŠTVU GRADA LUDBREGA 5927
8. GODIŠNJI PLAN RJEŠAVANJA IMOVINSKO PRAVNIH ODNOSA 5927
9. PROVEDBE PROJEKATA JAVNO-PRIVATNOG PARTNERSTVA 5928
10. GODIŠNJI PLAN VOĐENJA REGISTRA IMOVINE 5928
11. GODIŠNJI PLAN POSTUPAKA VEZANIH UZ SAVJETOVANJE SA ZAINTERESIRANOM JAVNOŠĆU I PRAVO NA PRISTUP INFORMACIJAMA KOJE SE TIČU UPRAVLJANJA I RASPOLAGANJA IMOVINOM U VLASNIŠTVU GRADA LUDBREGA 5929
12. GODIŠNJI PLAN ZAHTJEVA ZA DAROVANJE NEKRETNINA UPUĆEN MINISTARSTVU DRŽAVNE IMOVINE 5931

POPIS TABLICA

Tablica 1. Planirani prihodi upravljanja imovinom u Proračunu Grada Ludbrega 5892
Tablica 2. Trgovačka društva u (su)vlasništvu Grada Ludbrega: 5892
Tablica 3. Podaci o poslovanju Čistoća d.o.o. 5893
Tablica 4. Podaci o poslovanju Lukom d.o.o. 5893
Tablica 5. Podaci o poslovanju Varkom d.d. 5894
Tablica 6. Podaci o poslovanju Termoplin d.d. 5894
Tablica 7. Podaci o poslovanju Radio Ludbreg d.o.o. 5894
Tablica 8. Podaci o poslovanju Odvodnja d.o.o. 5894
Tablica 9. Podaci o poslovanju Lucera d.o.o. 5895
Tablica 10. Registar imenovanih članova nadzornog odbora i uprava trgovačkih društava 5895
Tablica 11. Obvezni sadržaj svih izvješća koje trgovačka društva dostavljaju Gradu Ludbregu 5896
Tablica 12. Popis dokumenata koje ustanove (proračunski korisnici) dostavljaju Gradu Ludbregu 5897
Tablica 13. Sažeti prikaz ciljeva i izvedbenih mjera upravljanja trgovačkim društvima u (su)vlasništvu Grada Ludbrega u 2019. godini 5898
Tablica 14. Podaci o poslovnim prostorima koji su u zakupu 5916
Tablica 15. Podaci o građevinskim zemljištima koji su u zakupu 5920

Tablica 16. Podaci o nekretninama u vlasništvu Grada Ludbrega za koje je doneseno Rješenje o raspisivanju natječaja za prodaju 5924
Tablica 17. Podaci o nekretninama u vlasništvu Grada Ludbrega za koje se planira donijeti Rješenje o raspisivanju natječaja za prodaju 5924
Tablica 18. Sažeti prikaz ciljeva i izvedbenih mjera za godišnji plan vođenja Registra imovine u 2019. godini 5929
Tablica 19. Sažeti prikaz ciljeva i izvedbenih mjera za godišnji plan postupaka vezanih vezanih uz savjetovanje sa zainteresiranom javnošću i pravo na pristup informacijama koje se tiču upravljanja i raspolaganja imovinom u vlasništvu Grada Ludbrega 5931
Tablica 20. Nekretnine dobivene na korištenje od Ministarstva državne imovine 5933
Tablica 21. Zatražena darovanja od Ministarstva državne imovine 5933
Tablica 22. Nekretnine za koje će se Ministarstvu državne imovine predati zahtjev za priznanje prava vlasništva 5934

1. UVOD

Grad Ludbreg po treći put izrađuje Godišnji plan upravljanja imovinom u vlasništvu Grada Ludbrega (dalje u tekstu i kao Plan upravljanja za 2019. godinu) za razdoblje od godinu dana. Plan upravljanja imovinom u vlasništvu Grada Ludbrega za 2018. godinu donesen je 28. prosinca 2017. godine. Donošenje Godišnjeg plana upravljanja utvrđeno je člancima 15. i 19. Zakona o upravljanju državnom imovinom (»Narodne novine«, broj 52/18). Plan upravljanja određuje kratkoročne ciljeve i smjernice upravljanja imovinom Grada Ludbrega, te provedbene mjere u svrhu provođenja Strategije, te mora sadržavati detaljnu analizu stanja upravljanja pojedinim oblicima imovine u vlasništvu Grada Ludbrega i godišnje planove upravljanja pojedinim oblicima imovine u vlasništvu Grada Ludbrega:

- godišnji plan upravljanja trgovačkim društvima u (su)vlasništvu Grada Ludbrega,
- godišnji plan upravljanja i raspolaganja stanovima i poslovnim prostorima u vlasništvu Grada Ludbrega,
- godišnji plan upravljanja i raspolaganja građevinskim zemljištem u vlasništvu Grada Ludbrega,
- godišnji plan rješavanja imovinsko-pravnih i drugih odnosa vezanih uz projekte obnovljivih izvora energije te ostalih infrastrukturnih projekata, kao i eksploataciju mineralnih sirovina sukladno propisima koji uređuju ta područja,
- godišnji plan provođenja postupaka procjene imovine u vlasništvu Grada Ludbrega,
- godišnji plan rješavanja imovinsko-pravnih odnosa,
- provedbe projekata javno-privatnog partnerstva,
- godišnji plan vođenja registra imovine,
- godišnji plan postupaka vezanih uz savjetovanje sa zainteresiranom javnošću i pravo na pristup informacijama koje se tiču upravljanja i raspolaganja imovinom u vlasništvu Grada Ludbrega,
- godišnji plan zahtjeva za darovanje nekretnina upućen Ministarstvu državne imovine.

Plan upravljanja Gradsko vijeće Grada Ludbrega donosi za razdoblje od godinu dana. Pobliži obvezni sadržaj Plana upravljanja, podatke koje mora sadržavati i druga pitanja s tim u vezi, propisano je Uredbom o obveznom sadržaju plana upravljanja imovinom u vlasništvu Republike Hrvatske (»Narodne novine«, broj 24/14).

Strategija upravljanja i raspolaganja imovinom u vlasništvu Grada Ludbrega (dalje u tekstu Strategija), Plan upravljanja imovinom u vlasništvu Grada Ludbrega za 2019. godinu i Izvješće o provedbi Plana upravljanja, tri su ključna i međusobno povezana dokumenta upravljanja i raspolaganja imovinom. Strategija upravljanja i raspolaganja imovinom u vlasništvu Grada Ludbrega za razdoblje od 2016. do 2020. godine (dalje u tekstu Strategija) donesena je 20. prosinca 2016. godine i objavljena u »Službenom vjesniku Varaždinske županije«, broj 69/16. Strategijom su određeni srednjoročni ciljevi i smjernice upravljanja imovinom uvažavajući pri tome gospodarske i razvojne interese Grada Ludbrega. Planovi upravljanja usklađuju se sa Strategijom, i moraju sadržavati detaljnu analizu stanja i razrađene planirane aktivnosti u upravljanju pojedinim oblicima imovine u vlasništvu Grada Ludbrega. Izvješće o provedbi Plana upravljanja imovinom, kao treći ključni dokument, dostavlja se Gradskom vijeću na usvajanje do 31. ožujka tekuće godine za prethodnu godinu.

Plan upravljanja imovinom je jedinstveni dokument sveobuhvatnog prikaza transparentnog upravljanja imovinom u vlasništvu Grada Ludbrega. Smjernice Strategije, a time i odrednica godišnjih planova jest pronalaženje optimalnih rješenja koja će dugoročno očuvati imovinu, čuvati interese Grada Ludbrega i generirati gospodarski rast kako bi se osigurala kontrola, javni interes i pravično raspolaganje imovinom u vlasništvu Grada Ludbrega.

Upravljanje imovinom kao ekonomski proces podrazumijeva evidenciju imovine, odnosno uvid u njen opseg i strukturu, računovodstveno priznavanje i procjenu njene vrijednosti, razmatranje varijantnih rješenja uporabe imovine, odlučivanje o uporabi, i analizu mogućnosti njene utrživosti u kratkom i dugom roku, odnosno upravljanje učincima od njene uporabe.

Upravljanje nekretninama odnosi se na provedbu postupaka potrebnih za upravljanje nekretninama, sudjelovanje u oblikovanju prijedloga prostornih rješenja za nekretnine, tekućeg i investicijskog održavanja nekretnina,

reguliranje vlasničkopravnog statusa nekretnine, ustupanje nekretnina na korištenje ustanovama i pravnim osobama za obavljanje poslova od javnog interesa te obavljanje drugih aktivnosti i poslova u skladu s propisima koji uređuju vlasništvo i druga stvarna prava.

Raspolaganje imovinom podrazumijeva sklapanje pravnih poslova čija je posljedica prijenos, otuđenje ili ograničenje prava vlasništva u korist druge pravne ili fizičke osobe, kao što su prodaja, darovanje, osnivanje prava građenja, osnivanje prava služnosti, zakup, najam, razvrgnuće suvlasničkih zajednica, zamjena, koncesija, osnivanje prava zaloga na imovini ili na drugi način te davanje imovine na uporabu.

Temeljni cilj Strategije jest učinkovito upravljati svim oblicima imovine u vlasništvu Grada Ludbrega prema načelu učinkovitosti dobroga gospodara. U tu svrhu potrebno je aktivirati nekretnine u vlasništvu Grada Ludbrega i staviti ih u funkciju gospodarskoga razvoja.

Plan upravljanja sastoji se od dvanaest poglavlja prateći u tome strukturu upravljanja imovinom u vlasništvu Grada Ludbrega proteklih godina, odnosno strukturu utvrđenu Uredbom o propisanom sadržaju Plana upravljanja imovinom u vlasništvu Republike Hrvatske (»Narodne novine«, broj 24/14). Poglavljima godišnjih planova definiraju se kratkoročni ciljevi, pružaju izvedbene mjere, odnosno specificiraju se aktivnosti za ostvarenje ciljeva, te određuju smjernice upravljanja, a sve u svrhu učinkovitog upravljanja i raspolaganja imovinom Grada Ludbrega s ciljem njezina očuvanja i važnosti za život i rad sadašnjih i budućih generacija, te njezine funkcije u službi gospodarskog rasta.

Na temelju odredbi članaka 12. i 14. Zakona o Državnom uredu za reviziju (»Narodne novine«, broj 80/11), obavljena je revizija učinkovitosti upravljanja i raspolaganja nekretninama jedinica lokalne i područne (regionalne) samouprave na području Varaždinske županije. Izvješće o obavljenoj reviziji - upravljanje i raspolaganje nekretninama jedinica lokalne i područne (regionalne) samouprave na području Varaždinske županije (dalje u tekstu: Izvješće o obavljenoj reviziji) objavljeno je u siječnju 2016. godine i nalazi se na Internet stranici Državnog ureda za reviziju:

http://www.revizija.hr/izvjesca/2016/rr-2016/revizije-ucinkovitosti/upravljanje-i-raspolaganje-nekretninama-lokalnih-jedinica/varazdinska-zupanija.pdf

U ostvarenju temeljnih dugoročnih ciljeva Grad Ludbreg vodi se preporukama koje su navedene u Izvješću o obavljenoj reviziji.

Važna smjernica Strategije je da svi podaci u registru imovine moraju biti konkretni, točni i redovito ažurirani, a kako bi predstavljali vjerodostojan uvid u opseg i strukturu imovine u vlasništvu Grada Ludbrega.

Imovina Grada Ludbrega u službi gospodarskog rasta ima pokretačku snagu razvoja jedinica lokalne i područne (regionalne) samouprave, dajući priliku inovatorima, poduzetnicima, investitorima i udrugama, nadahnjujući ljude s vizijama i idejama.

Tablica 1. Planirani prihodi upravljanja imovinom u proračunu Grada Ludbrega

Planirani prihodi od imovine			
Opis	**Proračun 2018.**	**Projekcija 2019.**	**Projekcija 2020.**
Prihodi od prodaje nefinancijske imovine	**2.200.000,00**	**223.600,00**	**227.200,00**
Prihodi od prodaje neproizvedene dugotrajne imovine - prihodi od prodaje materijalne imovine - prirodnih bogatstava	500.000,00	120.600,00	121.200,00
Prihodi od prodaje proizvedene dugotrajne imovine - prihodi od prodaje građevinskih objekata	1.700.000,00	103.000,00	106.000,00
Prihodi od imovine	**1.148.200,00**	**1.213.550,00**	**1.248.890,00**
Ukupno	**3.348.200,00**	**1.437.150,00**	**1.476.090,00**

Planom upravljanja predviđa se učinkovito upravljanje i raspolaganje imovinom, u smislu dobrog gospodara. Prioritet je postaviti optimalna rješenja upravljanja imovinom za buduće naraštaje, generiranje gospodarskog rasta kao i ostvarenje strateških razvojnih ciljeva.

2. GODIŠNJI PLAN UPRAVLJANJA TRGOVAČKIM DRUŠTVIMA

Tablica 2. Trgovačka društva u (su)vlasništvu Grada Ludbrega:

Trgovačko društvo	Postotak vlasništva
Termoplin d.d. Varaždin	4,06%
Varkom d.d. Varaždin	9,04%
Čistoća d.o.o. Varaždin	9,42%

Trgovačko društvo	Postotak vlasništva
Radio Ludbreg d.o.o. Ludbreg	25%
Lukom d.o.o. Ludbreg	99,13%
Odvodnja d.o.o. Sigetec Ludbreški	100%
Lucera d.o.o. Hrastovsko	100%

U okviru jedinica lokalne područne samouprave, na području Grada djeluju sljedeće ustanove sa 100% udjelom vlasništva Grada:

- Dječji vrtić Radost
- Centar za kulturu i informiranje Dragutin Novak
- Turistička zajednica Grada Ludbrega
- Vatrogasna zajednica Grada Ludbrega
- Gradska knjižnica i čitaonica Mladen Kerstner.

2.1. Trgovačka društva u (su)vlasništvu Grada Ludbrega

Čistoća d.o.o.

Čistoća d.o.o. Varaždin nastaje odlukom skupštine društva Varkom d.d. od 25. studenoga 2013. godine kada je odobren Plan podjele i donesena Odluka o podjeli društva prijenosom dijela imovine društva Varkom d.d. Čistoća d.o.o registrirana je za obavljanje djelatnosti gospodarenja otpadom, čistoću, proizvodnju i usluge. Osnivači/članovi društva Čistoća d.o.o Varaždin su: Grad Varaždin, Grad Ivanec, Grad Lepoglava, Grad Novi Marof, Grad Varaždinske Toplice, Općina Beretinec, Općina Breznica, Općina Breznički Hum, Općina Cestica, Općina Donja Voća, Općina Gornji Kneginec, Općina Jalžabet, Općina Klenovnik, Općina Mali Bukovec, Općina Martijanec, Općina Maruševec, Općina Petrijanec, Općina Stračinec, Općina Sveti Đurđ, Općina Sveti Ilija, Općina Trnovec Bartolovečki, Općina Veliki Bukovec, Općina Vidovec i Općina Vinica.

Tablica 3. Podaci o poslovanju Čistoća d.o.o.

	2014.	2015.	2016.	2017.
Prihodi	23.000.172,00	25.319.993,00	27.722.035,00	27.112.031,00
Neto dobit	7.082,00	26.499,00	47.372,00	-1.355.233,00
Broj zaposlenih	74	78	90	86

Lukom d.o.o.

LUKOM d.o.o. Ludbreg je komunalno poduzeće u vlasništvu Grada Ludbrega, a bavi se održavanjem čistoće i javnih površina na području Grada, skupljanjem i odvozom komunalnog otpada, održavanjem nerazvrstanih cesta, održavanjem groblja, obavljanjem pogrebnih poslova te upravlja stambeno-poslovnim zgradama. Uprava Društva sastoji se od jednog člana - direktora, a imenuje i opoziva ga Nadzorni odbor. Nadzorni odbor Društva ima sedam članova koje imenuje i opoziva gradonačelnik Grada Ludbrega, a biraju se na četiri godine i mogu biti ponovno birani.

Tablica 4. Podaci o poslovanju Lukom d.o.o.

	2014.	2015.	2016.	2017.
Prihodi	6.233.207,96	6.669.692,20	7.157.742,61	8.069.959,00
Bruto dobit/gubitak	-184.716,27	21.025,15	30.332,92	69.606,00
Broj zaposlenih	29	30	32	32

Varkom d.d.

VARKOM d.d. je dioničko društvo za opskrbu vodom i odvodnju otpadnih voda sa sjedištem u Varaždinu. Društvo je organizirano u četiri radne jedinice koje se sastoje od dvije ili više povezanih organizacijskih jedinica. Radne jedinice VARKOM d.d. su: Vodovod, Kanalizacija, Zajedničke službe i Tehničke službe. Dioničari Društva su jedinice lokalne samouprave Varaždinske županije, dok malih dioničara (fizičkih osoba) nema.

Tablica 5. Podaci o poslovanju Varkom d.d.

	2014.	2015.	2016.	2017.
Prihodi	101.598.119,00	102.888.305,00	106.666.358,00	106.021.736,00
Neto dobit	1.214.673,00	996.816,00	606.578,00	5.177.712,00
Broj zaposlenih	284	277	275	288

Termoplin d.d.

Termoplin d.d. Varaždin jedna je od prvih tvrtki u Hrvatskoj koja je nastala isključivo s ciljem distribucije plina. Djelatnost distribucije i opskrbe prirodnim plinom Termoplin obavlja na području 24 jedinice lokalne uprave u Varaždinskoj županiji.

Tablica 6. Podaci o poslovanju Termoplin d.d.

	2014.	2015.	2016.	2017.
Prihodi	260.264.096,00	265.356.512,00	236.204.600,00	211.947.345,00
Neto dobit	16.439.167,00	16.175.226,00	21.867.000,00	14.427.074,00
Broj zaposlenih	121	117	113	108

Radio Ludbreg d.o.o.

»Ovdje Radio Ludbreg«, prvi put se čulo u eteru u ljetu 1966. godine. Sve je započelo sa samogradnjom radiopostaje koju su izradili radiotehničari i inženjeri tada Radio Zagreba, danas Hrvatskoga radija, a program je prenošen putem takozvane T-antene i odašiljača od 50 Wata na srednjovalnom području od 201, a kasnije 205 metara. Godine 1995. registrirano je novo trgovačko društvo Radio Ludbreg d.o.o. u pretežitom privatnom vlasništvu, koje je dobilo koncesiju za pripremanje i emitiranje radijskog programa na Ludbreškom području. Radio Ludbreg u vlasništvu je Grada u iznosu od 25,00%.

Tablica 7. Podaci o poslovanju Radio Ludbreg d.o.o.

	2014.	2015.	2016.	2017.
Prihodi	878.052,19	911.503,57	910912,01	882.690,00
Neto dobit/gubitak	-19.943,00	813,00	2067,19	2860,00
Broj zaposlenih	7	6	6	6

Odvodnja d.o.o.

Trgovačko društvo Lukom Ludbreg d.o.o. podijelilo se, tako da isto društvo ne prestaje postojati, na novo trgovačko društvo Odvodnja d.o.o. za javnu odvodnju i pročišćavanje voda sa sjedištem u Sigecu Ludbreškom, na poslovnoj adresi Sajmišna 19, za obavljanje djelatnosti javne odvodnje i pročišćavanje otpadnih voda. Poduzeće je u 100% vlasništvu Grada Ludbrega.

Tablica 8. Podaci o poslovanju Odvodnja d.o.o.

	2015.	2016.	2017.
Prihodi	878.624,00	998.555	1.194.728
Neto dobit	25.016,00	238	4.892
Broj zaposlenih	3	4	5

Lucera d.o.o.

Lucera d.o.o. Hrastovsko je trgovačko društvo u 100% vlasništvu Grada Ludbrega registrirano za savjetovanje u vezi s poslovanjem i ostalim upravljanjem. Osnovan je sa ciljem podupiranja lokalnog razvoja, s naglaskom na razvoj poduzetništva i gospodarstva. Lucera je savjetodavno tijelu u poduzetničkom inkubatoru u čijem prostoru su smještena novoosnovana mala poduzeća koja tek počinju poslovati ili su u fazi razvoja ili posluju do max. 3 godine, a potrebna im je pomoć u prostoru, infrastrukturi i stručna pomoć kroz savjetodavne, konzultantske te administrativne usluge i edukacije. Godina osnivanja je 2014.

Tablica 9. Podaci o poslovanju Lucera d.o.o.

	2015.	2016.	2017.
Prihodi	310.368,26	418.137,81	444.379,74
Bruto dobit	2.089,82	27.462,76	44.488,15
Broj zaposlenih	2	2	2

2.2. Registar imenovanih članova - nadzorni odbori i uprave

Grad Ludbreg na svojoj Internet stranici objavio je Registar imenovanih članova nadzornih odbora i uprava trgovačkih društava i pravnih osoba u svom vlasništvu.

Tablica 10. Registar imenovanih članova nadzornog odbora i uprava trgovačkih društava

Trgovačko društvo	Nadzorni odbor	Spol	Uprava /Osoba za zastupanje	Spol
Termoplin d.d. Varaždin	Nevenka Grbac, predsjednica	ž	Ivan Topolnjak inž.	m
	Josip Dreven, zamjenik predsjedince	m		
	Mladen Topolnjak, član	m		
	Mladen Hižak, član	m		
	Damir Pavišić, član	m		
	Ruža Jelovac, član	ž		
	Miroslav Marković, član	m		
Varkom d.d. Varaždin	Stipo Čelam, dipl.oec., predsjednik	m	dr.sc. Željko Bunić	m
	Anđelko Mihalić, zamjenik predsjednika	m		
	Prof.dr.sc. Božo Soldo, član	m		
	Prof.dr.sc. Goran Kozina, član	m		
	Danijela Puškadija Topić, član	ž		
	Zdravko Maltar, ing.geot., član	m		
	Ivan Sedlar, član	m		
	Krešimir Šalig, dipl.ing.el., član	m		
	Milivoj Cmrečki, član			
Čistoća d.o.o. Varaždin	Miljenko Ernoić, predsjednik	m	Davor Skroza, direktor	m
	Lovorka Gotal - Dmitrović, zamjenik predsjednika	ž		
	Zlatko Zuber, član	m		
	Aurelija Šemiga, član	ž		
	Davor Golub, član	m		
	Aleksandro Žnidar, član	m		
	Vjeran Strahonja, član	m		
	Dubravko Besek, član	m		
	Stjepan Denžić, član	m		
	Kristina Mirčetić Petrin, član	ž		
	Ivica Brgles, član - predstavnik radnika	m		
Radio Ludbreg d.o.o. Ludbreg	nema	/	Mladen Vukina	m
Lukom d.o.o. Ludbreg	Marija Đud, predsjednica	ž	Alen Sabol mag. iur., direktor	m
	Petar Skupnjak, član	m		
	Tomo Filip, član	m		
	Zdravko Pahor, član	m		
	Nada Špoljarić, član	ž		
	Stanko Hereković, član	m		
	Anto Šimunović, član (predstavnik radnika)	m		

Trgovačko društvo	Nadzorni odbor	Spol	Uprava /Osoba za zastupanje	Spol
Odvodnja d.o.o. Sigetec Ludbreški	nema	/	Matija Frančić, direktor	m
Lucera d.o.o. Hrastovsko	nema	/	Spomenka Škafec, direktor	ž

Grad Ludbreg u 2019. godini planira nastaviti ažurirati objavljene podatke u Registru imenovanih članova - nadzornih odbora i uprava, te će u suradnji s društvima nastojati da se pravovremeno podnose prijedlozi za upis promjena u Sudski registar, budući da upis promjene podataka o nadzornom odboru i upravi u javnom sudskom registru nadležnog trgovačkog suda može zatražiti jedino društvo, te je tek nakon takva upisa podatak službeno verificiran i valjan za javnu upotrebu i objavu.

2.3. Operativne mjere upravljanja trgovačkim društvima u (su)vlasništvu Grada Ludbrega

Tijekom 2019. godine Grad Ludbreg će u okviru upravljanja vlasničkim udjelom trgovačkih društava obavljati sljedeće poslove:

1. Kontinuirano prikupljati i analizirati izvješća o poslovanju dostavljena od trgovačkih društava.

Tablica 11. Obvezni sadržaj svih izvješća koje trgovačka društva dostavljaju Gradu Ludbregu

Redni broj	Naziv dokumenta	Vrijeme dostavljanja
1.	Bilanca	15.05
2.	Račun dobiti i gubitka	15.05
3.	Ostvareni financijski rezultati u zadanom razdoblju u odnosu na isto razdoblje prethodne godine i u odnosu na plan	15.05
4.	Ostvareni financijski rezultati po djelatnostima/sektorima	15.05
5.	Ostvareni troškovi rada za razdoblje	15.05
6.	Ostvarenje proizvodnje - naturalni pokazatelji	15.05
7.	Obujam i struktura zaliha (ukoliko je primjenjivo i od većeg utjecaja na poslovanje)	15.05
8.	Investicije za tekuće razdoblje (ostvareno i planirano)	15.05
9.	Plan restrukturiranja (plan i ostvarenje)	15.05
10.	Planirani projekti za poslovnu godinu i ostvarenje	15.05
11.	Ostvareni rezultati poslovanja za trogodišnje razdoblje, usporedba sa planom ostvarenja (Napomena: u godišnjem izvješću)	15.05
12.	Struktura vlasništva	15.05

Kontrola nad dostavljenom dokumentacijom vrši se odmah po dostavi dokumentacije u Odsjeku za proračun i financije.

2. Sukladno Uredbi o izmjenama i dopunama uredbe o sastavljanju i predaji izjave o fiskalnoj odgovornosti i izvještaja o primjeni fiskalnih pravila, predsjednik uprave trgovačkog društva u vlasništvu Grada Ludbrega do 31. ožujka tekuće godine za prethodnu godinu dostavlja gradonačelniku Izjavu, popunjeni Upitnik, Plan otklanjanja slabosti i nepravilnosti, Izvješće o otklonjenim slabostima i nepravilnostima utvrđenima prethodne godine i Mišljenje unutarnjih revizora o sustavu financijskog upravljanja i kontrola za područja koja su bila revidirana. Predsjednik uprave trgovačkog društva u vlasništvu više jedinica lokalne i područne (regionalne) samouprave do 31. ožujka tekuće godine za prethodnu godinu, dostavlja Izjavu, popunjeni Upitnik, Plan otklanjanja slabosti i nepravilnosti, Izvješće o otklonjenim slabostima i nepravilnostima utvrđenima prethodne godine i Mišljenje unutarnjih revizora o sustavu financijskog upravljanja i kontrola za područja koja su bila revidiranagradonačelniku, one jedinice lokalne i/ili područne (regionalne) samouprave koja ima najveći udio u vlasništvu trgovačkog društva, a svim ostalim jedinicama lokalne i/ili područne (regionalne) samouprave koje imaju udjele u vlasništvu dostavlja na znanje presliku dostavljene dokumentacije.Iznimno, jedinice lokalne i područne (regionalne) samouprave koje imaju jednake udjele u vlasništvu trgovačkog društva koje su zajednički osnovale, a od kojih niti jedna nema najveći udio u vlasništvu i jedinice lokalne i područne (regionalne) samouprave moraju se međusobno dogovoriti kojoj od jedinica lokalne i područne (regionalne) samouprave predsjednik uprave trgovačkog društva dostavlja do 31. ožujka tekuće godine za prethodnu godinu, Izjavu, popunjeni Upitnik, Plan otklanjanja slabosti i nepravilnosti, Izvješće o otklonjenim

slabostima i nepravilnostima utvrđenima prethodne godine i Mišljenje unutarnjih revizora o sustavu financijskog upravljanja i kontrola za područja koja su bila revidirana.Jedinice lokalne i područne (regionalne) samouprave koje temeljem najvećeg udjela u vlasništvu odnosno dogovora provjeravaju Izjave i Upitnike te Izvješće o otklonjenim slabostima i nepravilnostima utvrđenima prethodne godine koje im dostavljaju trgovačka društva u vlasništvu više jedinica lokalne i područne (regionalne) samouprave kojima su osnivači više jedinica lokalne i područne (regionalne) samouprave o provedenim provjerama obavještavaju druge jedinice lokalne i područne (regionalne) samouprave koje imaju udjele u vlasništvu, odnosno koje su osnivači. Budući da su Odvodnja d.o.o. Sigetec Ludbreški i Lucera d.o.o. Hrastovsko u 100% i Lukom d.o.o. Ludbreg u 99,13% vlasništvu Grada Ludbrega, predsjednici uprava trgovačkih društava dužni su Gradu Ludbregu dostaviti do 31. ožujka tekuće godine za prethodnu godinu, Izjavu, popunjeni Upitnik, Plan otklanjanja slabosti i nepravilnosti, Izvješće o otklonjenim slabostima i nepravilnostima utvrđenima prethodne godine i Mišljenje unutarnjih revizora o sustavu financijskog upravljanja i kontrola za područja koja su bila revidirana. Termoplin d.d. Varaždin, Čistoća d.o.o. Varaždin, Varkom d.d. Varaždin i Radio Ludbreg d.o.o. Ludbreg dostavljaju na znanje presliku dostavljene dokumentacije jedinici lokalne i/ili područne (regionalne) samouprave koja ima najveći udio u vlasništvu trgovačkog društva.

3. Popunjavati i ažurirati Registar imenovanih članova nadzornih odbora i uprava trgovačkih društava, tj. upravnih vijeća i objavljivati podatke na internetskim stranicama.
4. Kontinuirano prikupljati i analizirati izvješća dostavljena od strane ustanova u vlasništvu Grada Ludbrega.

Tablica 12. Popis dokumenata koje ustanove (proračunski korisnici) dostavljaju Gradu Ludbregu

Redni broj	Naziv dokumenta	Vrijeme dostavljanja
	Za proračunsku godinu	
1.	Bilanca	31.01.
2.	Izvještaj o prihodima i rashodima, primicima i izdacima	31.01.
3.	Izvještaj o rashodima prema funkcijskoj klasifikaciji	31.01.
4.	Izvještaj o promjenama u vrijednosti i obujmu imovine i obveza	31.01.
5.	Izvještaj o obvezama	31.01.
6.	Bilješke uz financijske izvještaje	31.01.
Za razdoblje 01.01.-30.06.		
8.	Izvještaj o prihodima i rashodima, primicima i izdacima	10 dana po isteku izvještajnog razdoblja
9.	Izvještaj o obvezama	
10.	Bilješke uz financijske izvještaje	
Za razdoblje 01.01. do 31.03. i od 01.01 do 30.09.		
11.	Izvještaj o prihodima i rashodima, primicima i izdacima	10 dana po isteku izvještajnog razdoblja

Kontrola nad dostavljenom dokumentacijom vrši se odmah po dostavi dokumentacije u Odsjeku za proračun i financije.

2.4. Mjere unapređenja upravljanja trgovačkim društvima u (su)vlasništvu Grada Ludbrega

Mjere unapređenja upravljanja trgovačkim društvima u (su)vlasništvu Grada Ludbrega su sljedeće:

- provođenje natječaja za izbor Uprava trgovačkih društava;
- nakon analize stanja i poslovnih rezultata trgovačkih društava i održanih glavnih godišnjih skupština trgovačkih društava, unapređivati način, opseg, analizu i objavljivanje podataka;
- nastavak obavljanja prethodnih radnji, praćenja, objava i sudjelovanja na skupštinama trgovačkih društava uz unapređivanje praćenja provedbi odluka skupština trgovačkih društava;
- unaprijediti interni registar imenovanih članova nadzornih odbora i uprava, uz poboljšanje ažurnosti.
- Registar imenovanih članova nadzornih odbora i uprava, postavljen je na Internet stranici Grada Ludbrega kako bi bio dostupan javnosti te su postavljene poveznice na trgovačka društva i na Sudski registar kako bi javnost mogla pregledavati dostupne dokumente i izvješća a sve u cilju obavještavanja potencijalnih investitora i zainteresirane javnosti.

2.5. Provedbene mjere tijekom 2019. godine vezane za smjernice određene Strategijom, a koje se odnose na trgovačka društva u (su)vlasništvu Grada Ludbrega

Provedbene mjere tijekom 2019. godine vezane za smjernice određene Strategijom, a koje se odnose na trgovačka društva u (su)vlasništvu Grada Ludbrega su sljedeće:

- prikupljati i pregledavati izvješća o poslovanju trgovačkih društava;
- vršiti provjere popunjenih i dostavljenih Izjava o fiskalnoj odgovornosti;
- imenovana osoba za nepravilnost u Gradu Ludbregu dužna je sprječavati rizik nepravilnosti i prijevare te poduzimati radnje protiv njih. Osoba za nepravilnost zaprima obavijesti o nepravilnostima i sumnjama na prijevaru te poduzima potrebne mjere i o tome obavještava Državno odvjetništvo Republike Hrvatske i nadležno tijelo za nepravilnosti i prijevare pri Ministarstvu financija;
- upravljanje trgovačkim društvima u (su)vlasništvu Grada Ludbrega obavlja se transparentno i odgovorno, profesionalno i učinkovito u skladu sa Zakonom o trgovačkim društvima, što će se osiguravati kroz rad i izvještavanje predstavnika (su)vlasnika u nadzornim odborima i skupštinama trgovačkih društava te uspostavom unutarnjih revizija i nadzora;
- u smislu jačanja sprečavanja korupcije u trgovačkim društvima u (su)vlasništvu Grada Ludbrega povećat će se provjera ovlasti glede provjere sukoba interesa članova uprava i nadzornih odbora;
- preporučiti trgovačkim društvima javnu objavu bitnih informacija na njihovim Internet stranicama. Bitne informacije koje bi trebale biti objavljenje na njihovim Internet stranicama su: ciljevi društva i informacije o njihovom ispunjavanju, vlasničku i glasačku strukturu trgovačkog društva, svaku financijsku pomoć (garancije, subvencije, preuzete obveze), popis gospodarskih subjekata s kojima su u sukobu interesa u smislu propisa o javnoj nabavi, donesen plan nabave u skladu s propisima o javnoj nabavi, registar ugovora o javnoj nabavi i okvirnih sporazuma koji sadrži podatke u skladu s propisima o javnoj nabavi;
- doneseni akti kojima se reguliraju obveze i odgovornosti trgovačkog društva moraju biti transparentno objavljeni općoj javnosti i s tim povezani troškovi morali bi se pokriti na transparentan način.

Tablica 13. Sažeti prikaz ciljeva i izvedbenih mjera upravljanja trgovačkim društvima u (su)vlasništvu Grada Ludbrega u 2019. godini

Ciljevi	Mjere	Kratko pojašnjenje aktivnosti mjera
Implementiranje operativnih mjera upravljanja trgovačkim društvima u (su)vlasništvu Grada Ludbrega	Provjera i analiza dostavljenih izvješća	Kontinuirano prikupljati i analizirati izvješća o poslovanju dostavljena od trgovačkih društava. Trgovačka društva u (su)vlasništvu Grada Ludbrega dužna su dostaviti financijska izvješća, a obavezni sadržaj svih izvješća je naveden u tablici broj 11.
	Nadzor fiskalne dokumentacije trgovačkih društava	Sukladno Uredbi o izmjenama i dopunama uredbe o sastavljanju i predaji izjave o fiskalnoj odgovornosti i izvještaja o primjeni fiskalnih pravila, predsjednik uprave trgovačkog društva u (su)vlasništvu Grada Ludbrega do 31. ožujka tekuće godine za prethodnu godinu dostavlja gradonačelniku Izjavu, popunjeni Upitnik, Plan otklanjanja slabosti i nepravilnosti, Izvješće o otklonjenim slabostima i nepravilnostima utvrđenima prethodne godine i Mišljenje unutarnjih revizora o sustavu financijskog upravljanja i kontrola za područja koja su bila revidirana.
	Ažuriranje Registara imenovanih članova nadzornih odbora i uprava društava	Popunjavati i ažurirati Registar imenovanih članova nadzornih odbora i uprava društavate objavljivati podatke na Internet stranici.
Mjere unapređenja upravljanja trgovačkim društvima u (su) vlasništvu Grada Ludbrega	Natječaj za izbor Uprava trgovačkih društava	Provođenje natječaja za izbor Uprava trgovačkih društava.
	Poticanje objavljivanja podataka za opću javnost na Internet stranicama trgovačkih društava	Nakon analize stanja i poslovnih rezultata trgovačkih društava i održanih glavnih godišnjih skupština trgovačkih društava, unapređivati način, opseg, analizu i objavljivanje podataka.
	Objava izvješća poslovanja trgovačkih društava u (su)vlasništvu Grada Ludbrega	Na Internet stranici Grada Ludbrega bit će postavljena poveznica na trgovačka društva u svom vlasništvu kako bi bila dostupna Izvješća koje sadržavaju podatke o poslovanju.

Ciljevi	Mjere	Kratko pojašnjenje aktivnosti mjera
Povećanje transparentnosti	Javna objava informacija	Jačanje sprečavanja korupcije u trgovačkim društvima u (su)vlasništvu Grada Ludbrega, vršit će se provjerom sukoba interesa članova uprava i nadzornih odbora, provođenjem savjetovanja s javnošću, javnom objavom informacija.
	Objava izjava o sukobima interesa članova nadzornog odbora i uprave	

2.6. Pregled poslovanja trgovačkih društava u (su)vlasništvu Grada Ludbrega

Podatke o pregledu poslovanja i projekcije planova trgovačkih društava dostavila su sama trgovačka društva u kojima Grad Ludbreg ima udio u vlasništvu.

2.6.1. Pregled poslovanja trgovačkog društva Čistoća d.o.o Varaždin

Adresa: Ognjena Price 13, 42000 Varaždin
OIB: 02371889218
URL: www.cistoca-vz.hr

Osnovne djelatnosti Društva temeljem upisa u Trgovačkom sudu*:*

- sakupljanje otpada za potrebe drugih
- prijevoz otpada za potrebe drugih
- prijevoz opasnog otpada
- posredovanje u organiziranju oporabe i/ili zbrinjavanje otpada u ime drugih
- skupljanje, oporaba i/ili zbrinjavanje (obrada, odlaganje, spaljivanje i drugi načini zbrinjavanja otpada), odnosno djelatnost gospodarenja posebnim kategorijama otpada
- uvoz otpada
- izvoz otpada
- održavanje čistoće
- održavanje javnih i drugih otvorenih površina
- stručni poslovi u zaštiti okoliša
- iznajmljivanje strojeva i opreme sa i bez rukovatelja
- kupnja i prodaja robe
- obavljanje trgovačkog posredovanja na domaćem i inozemnom tržištu
- zastupanje inozemnih tvrtki
- usluge informacijskog društva
- djelatnosti javnog prijevoza putnika i tereta u domaćem i međunarodnom cestovnom prometu
- prijevoz za vlastite potrebe
- tehničko ispitivanje i analiza
- poslovanje nekretninama
- stvaranje novih nekretnina i prodaja nekretnina
- iznajmljivanje vlastitih nekretnina
- davanje u zakup vlastitih nekretnina
- kupnja i prodaja vlastitih nekretnina
- računovodstveni poslovi
- održavanje groblja i krematorija i prijevoz pokojnika
- upravljanje grobljem
- djelatnost druge obrade otpada

- djelatnost oporabe otpada
- djelatnost posredovanja u gospodarenju otpadom
- djelatnost prijevoza otpada
- djelatnost sakupljanja otpada (neopasnog i opasnog)
- djelatnost trgovanja otpadom
- djelatnost zbrinjavanja otpada (neopasnog i opasnog)
- gospodarenje otpadom
- djelatnost ispitivanja i analize otpada
- djelatnost sanacije okoliša te ostale djelatnosti gospodarenja otpadom
- proizvodnja komposta
- djelatnosti čišćenja
- osnovno čišćenje zgrada
- ostale djelatnosti čišćenja zgrada i objekata
- ostale djelatnosti čišćenja
- uslužne djelatnosti uređenja i održavanja krajolika
- uzgoj jednogodišnjih usjeva
- uzgoj višegodišnjih usjeva
- uzgoj i proizvodnja sadnog materijala i ukrasnog bilja
- mješovita proizvodnja
- pomoćne djelatnosti u poljoprivredi
- integrirana proizvodnja poljoprivrednih proizvoda
- poljoprivredno-savjetodavna djelatnost
- obavljanje poslova stručne kontrole u ekološkoj proizvodnji
- ekološka proizvodnja, prerada, uvoz i izvod ekoloških proizvoda
- uzgoj stoke, peradi i ostalih životinja
- proizvodnja hrane
- proizvodnja hrane za životinje
- poslovi suzbijanja i iskorjenjivanja štetnih organizama
- proizvodnja i stavljanje u promet uređaja za primjenu sredstava za zaštitu bilja
- zdravstvena zaštita bilja
- poslovi suzbijanja štetnih organizama ili uništavanja bilja, biljnih proizvoda i drugih nadziranih predmeta za koja su naređene mjere uništenja
- proizvodnja, prerada, unošenje iz trećih zemalja ili distribucija određenog bilja, biljnih proizvoda i drugih nadziranih predmeta
- proizvodnja sjemena
- dorada sjemena
- pakiranje, plombiranje i označavanje sjemena
- stavljanje na tržište sjemena
- ispitivanje u istraživačke ili razvojne svrhe
- promet sredstava za zaštitu bilja
- pakiranje, plombiranje i označavanje sadnog materijala
- stavljanje na tržište sadnog materijala
- uvoz sadnog materijala
- djelatnost ovlaštenog skladištara za žitarice i industrijsko bilje
- djelatnost skladištenja
- djelatnost pakiranja robe
- proizvodnja gnojiva i poboljšivača tla
- promet gnojivima i poboljšivačima tla
- uzgoj šuma i ostale djelatnosti u šumarstvu povezane s njime
- sječa drva
- gospodarenje šumama
- proizvodnja, stavljanje na tržište ili uvoz šumskog reprodukcijskog materijala
- proizvodnja, stavljanje na tržište ili uvoz božićnih drvaca
- dezinfekcija, dezinsekcija i deratizacija

- poslovanje s nusproizvodima i od njih dobivenim proizvodima
- djelatnost privremenog smještaja kućnih ljubimaca
- djelatnost skloništa za životinje
- djelatnost prijevoza životinja
- proizvodnja pića
- proizvodnja osnovnih kemikalija, gnojiva i dušičnih spojeva, plastike i sintetičkoga kaučuka u primarnim oblicima
- proizvodnja sintetičkog etilnog alkohola
- proizvodnje etilnog alkohola iz fermentiranih materijala
- proizvodnja, promet, prerada grožđa za vino
- proizvodnja i promet vina i drugih proizvoda od grožđa i vina
- destilacija, promet vina i drugih proizvoda od grožđa i vina
- proizvodnja i promet voćnih vina i drugih proizvoda na bazi voćnih vina
- flaširanje i etiketiranje
- proizvodnja eteričnih ulja
- proizvodnja električne energije
- prijenos odnosno transport električne energije
- distribucija električne energije
- trgovina električnom energijom
- organiziranje tržišta električnom energijom
- opskrba toplinskom energijom
- proizvodnja toplinske energije
- distribucija toplinske energije
- djelatnost kupca toplinske energije
- proizvodnja plina
- proizvodnja prirodnog plina
- transport plina
- skladištenje plina
- distribucija plina
- organiziranje tržišta plina
- trgovina plinom
- opskrba plinom
- upravljanje energetskim objektima
- skladištenje energije
- transport nafte, naftnih derivata i bio goriva cestovnim vozilom
- skladištenje nafte i naftnih derivata
- skladištenje ukapljenog naftnog plina
- proizvodnja i distribucija rashlađenog zraka
- proizvodnja i distribucija rashladne vode za potrebe hlađenja
- proizvodnja leda za potrebe hlađenja hrane i ostale potrebe istraživanja i eksploatacije mineralnih sirovina
- trgovina na veliko i malo
- cestovni prijevoz robe i usluge preseljenja
- skladištenje robe
- prateće djelatnosti u prijevozu
- poštanske i kurirske djelatnosti
- računalne djelatnosti
- tajničke djelatnosti
- pripremanje hrane i pružanje usluga prehrane
- pripremanje i usluživanje pića i napitaka
- pružanje usluga smještaja
- pripremanje hrane za potrošnju na drugom mjestu sa ili bez usluživanja (u prijevoznom sredstvu, na priredbama) i opskrba tom hranom (catering)
- proizvodnja predmeta opće uporabe
- organizacija izvedbe projekata za zgrade

- gradnja stambenih i nestambenih zgrada
- gradnja ostalih građevina niskogradnje
- uklanjanje građevina i pripremni radovi na gradilištu
- elektroinstalacijski radovi, uvođenje instalacija vodovoda, kanalizacije i plina, i ostali građevinski instalacijski radovi
- završni građevinski radovi
- projektiranje i građenje građevina te stručni nadzor građenja
- ostale stručne, znanstvene i tehničke djelatnosti
- energetsko certificiranje, energetski pregled zgrade i redoviti pregled sustava grijanja i sustava hlađenja ili klimatizacije u zgradi
- savjetovanje u vezi s poslovanjem i upravljanjem
- poslovi upravljanja nekretninom i održavanje nekretnina
- iznajmljivanje i davanje u zakup predmeta osobne uporabe i predmeta za kućanstvo
- poduka korisnika o načinu korištenja proizvoda i usluga
- organiziranje seminara, sajmova, izložaba i smotri
- usluge uredskog poslovanja
- djelatnosti iznajmljivanja i davanja u zakup
- uredske, administrativne i pomoćne djelatnosti te ostale poslovne pomoćne djelatnosti
- usluge očitanja tahografa
- iznajmljivanje opremljenog prostora u mrtvačnici
- iznajmljivanje grobnih mjesta
- prodaja grobnica
- iznajmljivanje grobnica
- održavanje grobova i mauzoleja
- pokapanje i spaljivanje uginulih životinja (kućnih ljubimaca)
- promidžba (reklama i propaganda)
- davanje u najam ili zakup oglasnog prostora i prostora za reklame
- veterinarska djelatnost
- sakupljanje i prijevoz uginulih i pregaženih životinja
- sakupljanje i odvoz nusproizvoda životinjskog porijekla
- pružanje usluga tretiranjem pesticidima

Ukratko o trgovačkom društvu: ČISTOĆA društvo s ograničenom odgovornošću za komunalne djelatnosti, upisano je u sudski registar Trgovačkog društva u Varaždinu pod matičnim brojem subjekta (MBS) 070118118, OIB 02371889218. Sjedište Društva nalazi se u Varaždinu, Ognjena Price 13. Društvo je osnovano u postupku provođenja podjele trgovačkog društva VARKOM d.d. Varaždin s osnivanjem novog društva ČISTOĆA d.o.o. Varaždin. Upis osnivanja Društva proveden je u Trgovačkom sudu u Varaždinu dana 31. prosinca 2013. godine. Društvo je započelo s poslovanjem 1. siječnja 2014. godine.

Temeljni kapital: Temeljni kapital društva iznosi 13.158.200,00 HRK.

Ovlaštena osoba za zastupanje: Davor Skroza, direktor

Nadzorni odbor i uprava:

Nadzorni odbor	Spol	Uprava /Osoba za zastupanje	Spol
Miljenko Ernoić, predsjednik	m	Davor Skroza, direktor	m
Lovorka Gotal - Dmitrović, zamjenik predsjednika	ž		
Zlatko Zuber, član	m		
Aurelija Šemiga, član	ž		
Davor Golub, član	m		
Aleksandro Žnidar, član	m		
Vjeran Strahonja, član	m		
Dubravko Besek, član	m		
Stjepan Denžić, član	m		
Kristina Mirčetić Petrin, član	ž		
Ivica Brgles, član - predstavnik radnika	m		

Skupština: Skupštinu društva čine osnivači društva.

Vlasnička struktura u %:

Članovi društva	Broj glasova	Udio %
Grad Varaždin	33.552	51,03
Grad Ivanec	3.049	4,64
Grad Lepoglava	1.602	2,44
Grad Ludbreg	6.200	9,43
Grad Novi Marof	4.792	7,29
Grad Varaždinske Toplice	2.470	3,76
Općina Beretinec	733	1,11
Općina Breznica	444	0,68
Općina Breznički Hum	444	0,68
Općina Cestica	444	0,68
Općina Donja Voća	733	1,11
Općina Gornji Kneginec	733	1,11
Općina Jalžabet	1.023	1,56
Općina Klenovnik	444	0,68
Općina Ljubešćica	444	0,68
Općina Mali Bukovec	733	1,11
Općina Martijanec	733	1,11
Općina Maruševec	733	1,11
Općina Petrijanec	1.023	1,56
Općina Sračinec	733	1,11%
Općina Sveti Đurđ	444	0,68
Općina Sveti Ilija	444	0,68
Općina Trnovec Bartolovečki	1.891	2,88
Općina Veliki Bukovec	733	1,11
Općina Vidovec	444	0,68
Općina Vinica	733	1,11
Grad Ivanec	**65.751**	**100,00**

Broj zaposlenih:

2014.	2015.	2016.	2017.	2018.
74	78	90	86	91

Podaci o poslovanju:

	2014.	2015.	2016.	2017.
Prihodi	23.000.172,00	25.319.993,00	27.722.035,00	27.112.031
Dobit	7.082,00	26.499,00	47.372,00	-1.355.233

Planirano poslovanje:

Financijski pokazatelji	2016.	2017.	Planirano poslovanje u 2018.	Indeks
	Ostvareno	Ostvareno	Plan 2018.	Plan 2018/ Plan 2017 * 100
Ukupni prihodi	27.722.035,00	27.112.031,00	28.350.000,00	104,57
Ukupni rashodi	27.674.663,00	28.467.264,00	28.300.000,00	99,41
Dobit/gubitak prije oporezivanja	47.372,00	-1.355.233,00	50.000,00	-3,69

Planirane investicije:

Investicija	2015.	2016.	2017.	2018.
	Ostvareno	Ostvareno	Plan 2017.	Plan 2018.
Kamioni	8.995.213,00	-	-	300.000
FIAT Doblo - Cargo	95.200,00	-	-	
Strojevi i oprema	-	714.200,00	220.000,00	150.000
Vozila	-	338.474,00	-	
Hardware - Software	-	270.000,00	185.000,00	35.000
Ukupno investicije	**9.090.413,00**	**1.322.674,00**	**405.000,00**	**485.000**

Planirani izvori sredstava za investicije:

Izvor sredstava	2015.	2016.	2017.	2018.
	Ostvareno	Ostvareno	Plan 2017.	Plan 2018.
Kreditna sredstva	8.263.498,00	-	-	0
Ukupno	**8.263.498,00**	**-**	**-**	**-**

Planirane subvencije:

Subvencije	2015.	2016.	2017.	2018.
	Ostvareno	Ostvareno	Plan 2017.	Plan 2018.
Subvencije	3.414.600,00	-	-	0

2.6.2. Lukom d.o.o.

Adresa: Koprivnička 17, 42230 Ludbreg
OIB: 29732862130
URL: www.lukom.hr

Osnovna djelatnost Društva:

- Opskrba plinom
- Opskrba toplinskom energijom
- Prijevoz putnika u javnom prometu
- Održavanje čistoće
- Odlaganje komunalnog otpada
- Održavanje javnih površina
- Održavanje nerazvrstanih cesta
- Tržnice na malo
- Održavanje groblja, obavljanje pogrebnih poslova
- Obavljanje dimnjačarskih poslova
- Stočni sajmovi
- Održavanje stambenog fonda
- Drugi stručno-tehnički poslovi
- Kupnja i prodaja robe
- Obavljanje trgovačkog posredovanja na domaćem i inozemnomm tržištu
- Obavljanje poslova upravitelja stambeno-poslovnih zgrada
- Naplata parkiranja, kontrola naplate parkiranja
- Nadzor i čuvanje vozila na parkiralištu, premještanje nepropisno parkiranih i zaustavljenih vozila
- Održavanje horizontalne i vertikalne signalizacije, oprema parkirališta, organizacija i ostali poslovi na javnim i zatvorenim parkiralištima

- Uzgoj sadnog materijala i ukrasnog bilja
- Iznajmljivanje strojeva i opreme za izgradnju ili rušenje, s rukovateljem
- Popravak predmeta za osobnu uporabu i kućanstvo
- Čišćenje svih vrsta objekata
- Odlaganje neopasnog tehnološkog otpada
- Upravljanje grobljem
- Skupljanje otpada za potrebe drugih - obavlja skupljač
- Prijevoz otpada za potrebe drugih - obavlja prijevoznik otpada
- Posredovanje u organiziranju oporabe i/ili zbrinjavanje otpada u ime drugih
- Skupljanje, oporaba i/ili zbrinjavanja, način zbrinjavanja (obrade, odlaganja, spaljivanja i drugih načina zbrinjavanja otpada) odnosno djelatnost gospodarenja posebnim kategorijama otpada
- Upravljanje, organiziranje poslovanja i održavanja kolne - stočne vage
- Iznajmljivanje kiosaka, štandova, pultova i sl. objekata
- Sanacija otpadom onečišćenog okoliša
- Vađenje treseta
- Skladištenje robe
- Iznajmljivanje i upravljanje vlastitim nekretninama ili nekretninama uzetim u zakup (leasing)
- Reciklaža nemetalnih ostataka i otpadaka
- Projektiranje zelenih površina
- Gospodarenje građevinskim otpadom
- Održavanje javne rasvjete
- Proizvodnja, stavljanje na tržište ili uvoz šumskog reprodukcijskog materijala
- Održavanje zelenih površina, okućnica, perivoja i parkova
- Stručni poslovi prostornog uređenja
- Projektiranje, građenje, uporaba i uklanjanje građevina
- Nadzor nad gradnjom
- Gradnja cjevovoda za tekućine i plinove
- Djelatnosti javnoga prijevoza putnika i tereta u domaćem i međunarodnom cestovnom prometu
- Prijevoz za vlastite potrebe
- Prijevoz pokojnika
- Ostale prateće djelatnosti u prijevozu
- Poslovi građenja i rekonstruiranja javnih cesta
- Poslovi održavanja javnih cesta
- Usluge preseljenja

Ukratko o trgovačkom društvu: Osnovna djelatnost društva je skupljanje neopasnog otpada. LUKOM d.o.o. Ludbreg je komunalno poduzeće u vlasništvu Grada Ludbrega, a bavi se održavanjem čistoće i javnih površina na području Grada, skupljanjem i odvozom komunalnog otpada, održavanjem nerazvrstanih cesta, održavanjem groblja, obavljanjem pogrebnih poslova, dimnjačarskih poslova, niskogradnja (poslovi građenja i rekonstrukcija javnih cesta), nadzor nad gradnjom, projektiranje, građenje, uporaba i uklanjanje građevina te upravlja stambeno-poslovnim zgradama. Uprava Društva sastoji se od jednog člana direktora, a imenuje i opoziva ga Gradsko vijeće Grada Ludbrega. Nadzorni odbor Društva ima sedam članova koje imenuje i opoziva Gradsko vijeće Grada Ludbrega, a biraju se na četiri godine i mogu biti ponovno birani.

Temeljni kapital: Temeljni kapital društva iznosi 11.468.500,00 kuna.

Nadzorni odbora i uprava:

Nadzorni odbor	Spol	Uprava/Osoba za zastupanje	Spol
Marija Đud, predsjednica	ž	Alen Sabol, mag. iur., direktor	m
Petar Skupnjak, član	m		
Tomo Filip, član	m		
Zdravko Pahor, član	m		
Nada Špoljarić, član	ž		
Stanko Hereković, član	m		
Anto Šimunović, član (predstavnik radnika)	m		

Vlasnička struktura: Grad Ludbreg (11.368.500,00 kuna), Općina Martijanec (50.000,00 kuna) i Općina Mali Bukovec (50.000,00 kuna).

Skupština:

JLS	Skupština	Spol
Grad Ludbreg	Dubravko Bilić, član	m
Općina Martijanec	Dražen Levak, član	m
Općina Mali Bukovec	Darko Marković,član	m

Broj zaposlenih:

2014.	2015.	2016.	2017.	2018.
29	30	30	32	32

Podaci o poslovanju:

	2013.	2014.	2015.	2016.	2017.
Prihodi	6.179.486,82	6.233.207,96	6.669.692,20	7.157.743,00	8.069.959,00
Dobit/gubitak	22.522,14	-184.716,27	21.025,15	30.333,00	69.606,00

Planirano poslovanje:

Financijski pokazatelji	2016.	2017.	Planirano poslovanje u 2018.	Indeks
	Ostvareno	Ostvareno	Plan 2018.	Plan 2018/ 2017*100
Ukupni prihodi	7.157.743,00	8.069.959,00	8.125.275,60	100,69
Ukupni rashodi	7.127.410,00	8.000.353,00	7.967.826,00	99,60
Dobit/gubitak prije oporezivanja	30.333,00	69.606,00	157.449,60	226,21

Planirane investicije:

Investicija	2015.	2016.	2017.	2018.
	Ostvareno	Ostvareno	Ostvareno	Plan 2018.
Kante, kontejneri	360.190,00	29.975,00	20.420,00	0,00
Komun.+dostav. vozilo,osob.auto	1.476.337,00	0,00	289.245,72	150.000,00
Ostalo (kosilica, programi, pomoć. alati i dr.)	435.094,00	241.596,68	40.880,00	0,00
Ostalo (kosilica, grejder, sortirnica, udarni rotac. čekić... dostavna vozila, ralica za ICB L2800x800) freza za panjeve, rotacioni+fiksni malčer, drobilica, bicikl s motorom	0,00	164.368,70	130.379,30	105.200,00
Uređenje parkirališta na groblju Ludbreg (inv. u toku)	0,00	14.760,44	0,00	0,00
Projektna dokumentacija za nove poslovne prostore d.o.o. od cca 1.000 m² sa svim potrebnim elaboratima	0,00	0,00	42.865,00	57.135,00
Ukupno	**2.271.621,00**	**450.700,82**	**523.790,02**	**312.335,00**

Planirani izvori sredstava za investicije:

Izvor sredstava	2015.	2016.	2017.	2018.
	Ostvareno	Ostvareno	Ostvareno	Plan 2018.
Kreditna sredstva - Financ. Leasing	885.802,00	0,00	0,00	0,00

Izvor sredstava	2015.	2016.	2017.	2018.
	Ostvareno	Ostvareno	Ostvareno	Plan 2018.
Vlastita sredstva	651.208,00	450.700,82	523.790,02	312.335,00
Sredstva proračuna	734.611,00	0,00	0,00	0,00
Ukupno	**2.271.621,00**	**450.700,82**	**523.790,02**	**312.335,00**

Planirana zaduženost:

Izvor sredstava	2015.	2016.	2017.	2018.
	Ostvareno	Ostvareno	Ostvareno	Plan 2018.
Kreditna sredstva - Financ. Leasing	885.802,00	0,00	0,00	0,00
Ukupno	**885.802,00**	**0,00**	**0,00**	**0,00**

Planirana jamstva:

Davalac jamstva	2015.	2016.	2017.	2018.
	Ostvareno	Ostvareno	Ostvareno	Plan 2018.
Grad Ludbreg	1.400.000,00	1.400.000,00	1.400.000,00	1.400.000,00
Ukupno	**1.400.000,00**	**1.400.000,00**	**1.400.000,00**	**1.400.000,00**

2.6.3. Varkom d.d.

Adresa: Trg bana Jelačića 15, 42000 Varaždin
OIB: 39048902955
URL: www.varkom.hr

Osnovna djelatnost Društva: *Skupljanje, pročišćavanje i opskrba vodom*

Ukratko o trgovačkom društvu: VARKOM d.d. je dioničko društvo za opskrbu vodom i odvodnju otpadnih voda sa sjedištem u Varaždinu. Osnovna djelatnost društva je skupljanje, pročišćavanje i opskrba vodom. Društvo je organizirano u pet radnih jedinica koje se sastoje od dvije ili više povezanih organizacijskih jedinica. Radne jedinice VARKOM d.d. su: Vodovod, Kanalizacija, Zajedničke službe, Tehničke službe i Komercijalne službe. Dioničari društva su jedinice lokalne samouprave Varaždinske županije, dok malih dioničara (fizičkih osoba) nema.

Temeljni kapital: Temeljni kapital društva iznosi 233.914.500,00 kuna.

Osnivači društva: Jedinice lokalne samouprave.

Vlasnička struktura u %:

Članovi društva	Učešće u %
Grad Varaždin	51,0000%
Grad Ludbreg	9,0444%
Grad Novi Marof	7,2844%
Grad Ivanec	4,6344%
Grad Varaždinske Toplice	3,7544%
Općina Trnovec Bartolovečki	2.8744%
Grad Lepoglava	2,4344%
Općina Jalžabet	1,5544%
Općina Martijanec	1,5544%
Općina Petrijanec	1,5544%
Općina Beretinec	1,1144%

Članovi društva	Učešće u %
Općina Donja Voća	1,1144%
Općina Gornji Kneginec	1,1144%
Općina Mali Bukovec	1,1144%
Općina Maruševec	1,1144%
Općina Sračinec	1,1144%
Općina Veliki Bukovec	1,1144%
Općina Vinica	1,1144%
Općina Breznica	0,6744%
Općina Breznički Hum	0,6744%
Općina Cestica	0,6744%
Općina Klenovnik	0,6744%
Općina Ljubešćica	0,6744%
Općina Sveti Đurđ	0,6744%
Općina Sveti Ilija	0,6744%
Općina Vidovec	0,6744%
Ukupno	**100,00**

Nadzorni odbor i uprava:

Nadzorni odbor	Spol	Uprava/Osoba za zastupanje	Spol
Stipo Čelam, dipl.oec., predsjednik	m	dr.sc. Željko Bunić	m
Anđelko Mihalić, zamjenik predsjednika	m		
Prof.dr.sc. Božo Soldo, član	m		
Prof.dr.sc. Goran Kozina, član	m		
Danijela Puškadija Topić, član	ž		
Zdravko Maltar, ing.geot., član	m		
Ivan Sedlar, član	m		
Krešimir Šalig, dipl.ing.el., član	m		
Milivoj Cmrečki, član	m		

Skupština: dioničari društva.

Skupština:

Skupština
Stipo Čelam, dipl.oec., predsjednik
Anđelko Mihalić, zamjenik predsjednika
Grad Varaždin
Grad Ludbreg
Grad Novi Marof
Grad Ivanec
Grad Varaždinske Toplice
Općina Trnovec Bartolovečki
Grad Lepoglava
Općina Jalžabet
Općina Martijanec
Općina Petrijanec
Općina Beretinec
Općina Donja Voća
Općina Gornji Kneginec
Općina Mali Bukovec
Općina Maruševec
Općina Sračinec

Skupština
Općina Veliki Bukovec
Općina Vinica
Općina Breznica
Općina Breznički Hum
Općina Cestica
Općina Klenovnik
Općina Ljubešćica
Općina Sveti Đurđ
Općina Sveti Ilija
Općina Vidovec

Broj zaposlenih:

2014. godina	2015. godina	2016. godina	2017. godina	2018. godina
284	277	275	288	284

Podaci o poslovanju:

	2013.	2014.	2015.	2016.	2017.
Prihodi	116.807.827,00	101.598.119,00	102.888.305,00	106.666.358,00	106.021.736,00
Dobit	853.226,00	1.214.673,00	996.816,00	606.578,00	(5.177.712,00)

Financijski pokazatelji:

Financijski pokazatelji	2016.	Planirano poslovanje u 2017.	Planirano poslovanje u 2018.	Indeks
	Ostvareno	Plan 2017.	Plan 2018.	Plan 2018/Plan 2017*100
Ukupni prihodi	106.666.358,00	104.755.000,00	102.718.000,00	98,06
Ukupni rashodi	105.733.125,00	104.017.500,00	101.973.500,00	98,04
Dobit/gubitak prije oporezivanja	933.233,00	737.500,00	744.500,00	100,9

Planirane investicije:

Investicija	2015.	2016.	2017.	2018.
	Ostvareno	Ostvareno	Ostvareno	Plan 2018.
Objekti	61.433.034,00	53.112.401,00	35.549.488	55.204.460
Oprema	1.522.891,00	1.384.753,00	1.612.164	6.500.000
Zemljišta	2.872.309,00	0,00	672.602	200.000
Ukupno	**65.828.234,00**	**54.497.154,00**	**37.834.254**	**61.904.460**

Planirani izvori sredstava za investicije:

Izvor sredstava	2015.	2016.	2017.	2018.
	Ostvareno	Ostvareno	Ostvareno	Plan 2018.
Drugo	65.828.234	54.497.154	37.834.254	53.404.460
Ukupno	**65.828.234**	**54.497.154**	**37.834.254**	**53.404.460**

Planirana zaduženost:

Izvor sredstava	2015.	2016.	2017.	2018.
	Ostvareno	Ostvareno	Ostvareno	Plan 2018.
Prihodi iz EU fondova	-	-	-	8.500.000
Ukupno	**-**	**-**	**-**	**8.500.000**

2.6.4. Termoplin Varaždin d.d.

Adresa: Vjekoslava Špinčića 78, 42000 Varaždin
OIB: 70140364776
URL: www.termoplin.com

Ukratko o trgovačkom društvu: Osnovna djelatnost Društva je distribucija plinovitih goriva distribucijskom mrežom. Termoplin d.d. Varaždin pod nazivom Pogon za plinofikaciju osnovan je još 29.10.1970. godine u sastavu građevinskog kombinata »Zagorje« s osnovnim zadatkom izgradnje plinske mreže i plinskih instalacija. Počeci su bili teški, no već u samom startu 1970. i 1971. godine izgradili smo plinski prsten oko grada Varaždina.Razvoj je išao planiranim kontinuitetom, stoga se 1985. godine OOUR Termoplin izdvaja iz sastava kombinata »Zagorje« i registrira se kao samostalna radna organizacija. 1994. godine pokrenuta je pretvorba i privatizacija, a 1995. godine dobiveno je rješenje o novom ustrojstvu Termoplina kao dioničkog društva. Danas Termoplin d.d. Varaždin s plinskim priključcima ima 1.800 kilometara plinske mreže, 35 tisuća krajnjih potrošača, a godišnje distribuira oko 100 milijuna m^3 plina. U svojstvu distributera svoje poslovanje proširili smo - na područje Krapinsko zagorske županije. Jedan smo među prvim distributerima u Republici Hrvatskoj s poslovnim kapacitetom za daljnje širenje. Imamo vrlo kvalitetan i stručan tim.

Na tržištu Republike Hrvatske prisutno je 50-tak različitih, malih i velikih opskrbljivača. Termoplin Varaždin je dioničko društvo sa tradicijom poslovanja od 46 godina odnosno od samih početaka plinofikacije Republike Hrvatske koja se najprije provodila u Središnjoj RH. Isključivi fokus naše djelatnosti je plinski biznis kroz distribuciju i opskrbu plinom. Poslovnu djelatnost temeljimo na dioničarstvu kao organizacijskom obliku koji potiče razvoj poduzetničkih ideja kroz infrastrukturu otvorenog tržišta.Nismo najveći, ali smo jedan od vodećih energetskih subjekata u Republici Hrvatskoj sa stalnim rastom i razvojem koji temeljimo na realnim i ostvarivim temeljima. Kao potvrdu poslovnih rezultata i pokazatelja uspješnosti, u organizaciji FINA-e dobili smo već petu godinu zaredom Zlatnu bilancu ove dodjele. »*Zlatna bilanca je nagrada koju dobivaju najuspješniji poduzetnici u pojedinoj djelatnosti prema ukupnom rangu dobivenom temeljem rangiranja 11 financijskih pokazatelja u pet kategorija - profitabilnost, likvidnost, zaduženost, aktivnost i ekonomičnost. Ukupni pobjednik - najbolji među najboljima - izabran je temeljem gore navedenih kriterija te ima najvišu ocjenu financijskog rejtinga, prema Fininoj metodologiji*«.

Temeljni kapital: Temeljni kapital društva iznosi 100.026.000,00 kn.

Osnivač društva: kombinat »Zagorje«, 1970. - danas, dioničari.

Nadzorni odbor i uprava:

Nadzorni odbor	Spol	Uprava/Osoba za zastupanje	Spol
Nevenka Grbac, predsjednik	ž	Ivan Topolnjak, inž.	m
Josip Dreven, zamjenik predsjednika	m		
Mladen Topolnjak, član	m		
Mladen Hižak, član	m		
Damir Pavišić, član	m		
Ruža Jelovac, član	ž		
Miroslav Marković, član	m		

Vlasnička struktura: Grad Varaždin 50,99%, mali dioničari 44,95%, Grad Ludbreg 4,06%.

Skupština: dioničari.

Broj zaposlenih:

2014.	2015.	2016.	2017.
121	117	113	108

Podaci o poslovanju:

	2014.	2015.	2016.	2017.
Prihodi	260.264.096,00	265.356.512,00	236.204.600,00	211.947.345,00
Dobit	16.439.167,00	16.175.226,00	21.867.000,00	14.427.074,00

Financijski pokazatelji:

Financijski pokazatelji	2016.
	Ostvareno
Ukupni prihodi	236.204.600,00
Ukupni rashodi	214.337.600,00
Dobit/gubitak prije oporezivanja	21.867.000,00

Planirane investicije:

Investicija	2015.
	Ostvareno
Nematerijalna imovina	1.586.689,37
Građevinski objekti	5.738.643,74
Postrojenje i oprema	1.049.173,65
Alati, transporta imovina i sl.	125.177,76
Ukupno	**8.499.684,52**

Planirani izvori sredstava za investicije: vlastita sredstva Društva (ostvarenje 2015., plan 2016.).

Planirana zaduženost: Termoplin d.d. Varaždin u 2015. godini nije imao nikakvo zaduženje prema trećim osobama niti ima u planu zaduženje u tekućoj godini.

Planirana jamstva: Termoplin d.d. Varaždin u 2015. godini nije bio u ulozi davatelja jamstva, niti je takva aktivnost planirana za 2016. godinu. Pod ovim pojmom ne podrazumijevaju se jamstva koja su data u sklopu postupka javne nabave kao jamstvo urednog izvršenja ugovora i/ili ponude.

Planirane subvencije: Termoplin d.d. Varaždin u svom poslovanju ne koristi model subvencioniranja.

Planirane donacije:

Donacije	2015.
	Ostvareno
Donacija	40.790,59
Sponzorstvo	27.500,00
Ukupno	**68.290,59**

Napomena: Termoplin d.d. nije dostavio zatražene podatke, stoga su prikazani podaci iz Plana za 2017. godinu, te podaci koji su bili dostupni na internetu.

2.6.5. Radio Ludbreg d.o.o.

Adresa: Trg sv. Trojstva 19, 42230 Ludbreg

OIB: 36960593847

URL: www.radio-ludbreg.hr

Osnovna djelatnost Društva: *Emitiranje radijskog programa*

Ukratko o trgovačkom društvu:

Osnovna djelatnost Društva je emitiranje radijskog programa. *»Ovdje Radio Ludbreg«,* prvi put se čulo u eteru u ljetu 1966. godine. Sve je započelo sa samogradnjom radio-postaje koju su izradili radiotehničari i inženjeri tada Radio Zagreba, danas Hrvatskoga radija, a program je prenošen putem takozvane T-antene i odašiljača od

50 Wata na srednjovalnom području od 201, a kasnije 205 metara. Godine 1995. registrirano je novo Trgovačko društvo Radio Ludbreg d.o.o. u pretežitom privatnom vlasništvu, koje je dobilo koncesiju za pripremanje i emitiranje radijskog programa na Ludbreškom području. Radio Ludbreg u vlasništvu je Grada u iznosu od 25,00%.

Temeljni kapital: Temeljni kapital društva iznosi 80.400,00 kn.

Osnivač društva: Jasminka Kelemen, Dražen Nofta, Branko Dijanošić, Franjo Vrtulek, Darko Zlatar, Mladen Vukina, Stjepan Stjepić, Darko Skupnjak, Olga Fabuš, Općina Ludbreg, Općina Donji Martijanec.

Nadzorni odbor i uprava:

Nadzorni odbor	Spol	Uprava/Osoba za zastupanje	Spol
nema	/	Mladen Vukina	m

Vlasnička struktura:

Vlasnička struktura	Broj glasova
Grad Ludbreg	55
Općina Donji Martijanec	3
Dražen Nofta	25
Darko Zlatar	17
Mladen Vukina	55
Ada Vrtulek-Gerić	55
Maja Vrtulek	10
Ukupno	**220**

Skupština:

Skupština
Grad Ludbreg
Općina Martijanec
Dražen Nofta
Darko Zlatar
Ada Vrtulek Gerić
Maja Vrtulek

Broj zaposlenih:

2014.	2015.	2016.	2017.	2018.
7	6	6	6	6

Podaci o poslovanju:

	2013.	2014.	2015.	2016.	2017.
Prihodi	943.900,31	878.052,29	911.503,57	910912,01	882.690,00
Dobit	-2.288,00	-19.943,00	813,00	2067,19	2860

2.6.6. Odvodnja d.o.o.

Adresa: Sajmišna 19, Sigetec Ludbreški, 42230 Ludbreg
OIB: 10186946018
URL: www.odvodnja.com

Ukratko o trgovačkom društvu: Osnovna djelatnost društva je javna odvodnja i pročišćavanje voda. Odvodnja je društvo s ograničenom odgovornošću i upisano je u sudski registar Trgovačkog suda u Varaždinu pod matičnim brojem subjekta 070125709 (OIB 10186946018). Sjedište društva nalazi se u Sigecu Ludbreškom, Sajmišna 19. Društvo je osnovano prema Planu podjele i Odluci o podjeli društva, prijenosom dijela imovine društva Lukom d.o.o. Ludbreg kao društva koje se dijeli i ne prestaje na novo društvo Odvodnja d.o.o., koje se osniva radi provođenja podjele (podjela s osnivanjem). Upis osnivanja Društva proveden je u Trgovačkom sudu u Varaždinu dana 3. listopada 2014. godine, a provedba upisa povećanja temeljnog kapitala unosom imovine od strane jedinog osnivača Grada Ludbrega dana 3. lipnja 2015. godine. Društvo je započelo s poslovanjem dana 1. siječnja 2015. godine.

Osnovne djelatnosti Društva, temeljem upisa u Trgovačkom sudu jesu:

djelatnost javne odvodnje, skupljanje otpadnih voda, njihovo dovođenje do uređaja za pročišćavanje, pročišćavanje i izravno ili neizravno ispuštanje u površinske vode, obrada mulja nastalog u procesu pročišćavanja,

- izvođenje priključka,
- održavanje kanalizacije,
- upravljanje građevinama javne odvodnje,
- crpljenje i odvoz otpadnih voda iz septičkih i sabirnih jama,
- proizvodnja energije za vlastite potrebe,
- djelatnost uzorkovanja i ispitivanja sastava otpadnih voda,
- djelatnost odvodnje voda.

Tijekom 2017. godine, društvo je prosječno zapošljavalo 5 djelatnika.

Planira se da do 01.01.2019., Grad Ludbreg presnese bez naknade cijeli svoj poslovni udjel na t.d. Varkom d.d., koji bi postao jedni imatelj udjela u t.d. Odvodnja d.o.o., a sve sukladno čl. 146. Zakona o izmjenama i dopunama Zakona o vodama (»Narodne novine«, broj 56/13) kako bi t.d. Varkom d.d. kao nositelj bio u mogućnosti aplicirati projekt izgradnje sustava odvodnje i pročišćavanj otpadni voda Aglomeracije Ludbreg, na fondove EU.

Temeljni kapital: Temeljni kapital društva iznosi 5.929.800,00 kuna.

Osnivač društva: Jedini član i osnivač društva je Grad Ludbreg

Uprava: Matija Frančić, direktor

Nadzorni odbor: Nema.

Skupština: gradonačelnik Grada Ludbrega, Dubravko Bilić.

Vlasnička struktura: 100% Grad Ludbreg.

Broj zaposlenih:

2015.	2016.	2017.	2018.
3	4	5	5

Podaci o poslovanju:

	2015.	2016.	2017.
Prihodi	878.624	998.555	1.194.728
Dobit	25.016	238	4.892

Planirano poslovanje:

Financijski pokazatelji	2016.	Planirano poslovanje u 2017.	2017.	Planirano poslovanje u 2018.	Indeks
	Ostvareno	Plan 2017.	Ostvareno	Plan 2018.	Plan 2018/ Plan 2017*100
Ukupni prihodi	1.000.369	1.301.520	1.194.728	1.260.000	96,81%
Ukupni rashodi	998.259	1.301.520	1.189.119	1.260.000	96,81%
Dobit/gubitak prije oporezivanja	2.110	0,00	5.609	0,00	0,00

Planirane investicije:

Investicija	2015.	2016.	2017.	2018.
	Ostvareno	Ostvareno	Ostvareno	Plan 2018.
Sanitarna kanalizacija spoja Hlastec - Gospodarska	102.567	375.979	5.136	
Sanitarna kanalizacija GZ sjever		255.828	5.295	
Izgradnja dodatne kanalizacije u Ludbregu			98.228	
Izgradnja nadstrešnice				350.000
Ukupno	**102.567**	**631.807**	**108.659**	**350.000**

Planirani izvori sredstava za investicije:

Izvor sredstava	2015.	2016.	2017.	2018.
	Ostvareno	Ostvareno	Ostvareno	Plan 2018.
Vlastita sredstva	102.567	126.361	100.314	350.000
Grad Ludbreg		505.446	8.345	0
Ukupno	**102.567**	**631.807**	**108.659**	**350.000**

2.6.7. Lucera d.o.o.

Adresa: Kalnička 3, Hrastovsko, 42230 Ludbreg
OIB: 69031019366
URL: www.lucera.hr/

Osnovna djelatnost Društva:

Ukratko o trgovačkom društvu: Osnovna djelatnost društva je savjetovanje i upravljanje Lucera d.o.o. Hrastovsko je trgovačko društvo u 100% vlasništvu Grada Ludbrega registrirano za savjetovanje u vezi s poslovanjem i ostalim upravljanjem. Osnovan je sa ciljem podupiranja lokalnog razvoja, s naglaskom na razvoj poduzetništva i gospodarstva. Lucera je savjetodavno tijelo u poduzetničkom inkubatoru u čijem prostoru su smještena novoosnovana mala poduzeća koja tek počinju poslovati ili su u fazi razvoja ili posluju do max. 3 godine, a potrebna im je pomoć u prostoru, infrastrukturi i stručna pomoć kroz savjetodavne, konzultantske te administrativne usluge i edukacije. Godina osnivanja je 2015.

Temeljni kapital: Temeljni kapital društva iznosi 20.000,00 kuna.

Osnivač društva: Jedini član i osnivač društva je Grad Ludbreg

Uprava: Spomenka Škafec, direktorica

Nadzorni odbor: nema

Vlasnička struktura: 100% Grad Ludbreg.

Broj zaposlenih:

2015.	2016.	2017.	2018.
2	2	2	4

Podaci o poslovanju:

	2015.	2016.	2017.
Prihodi	310.368,26	418.137,81	444.379,74
Dobit	2.089,82	27.462,76	44.488,15

Financijski pokazatelji:

Financijski pokazatelji	2016.	Planirano poslovanje u 2017.	Planirano poslovanje u 2018.	Indeks
	Ostvareno	Plan 2017.	Plan 2018.	Plan 2018/ Plan 2017*100
Ukupni prihodi	418.137,81	489.000,00	500.000,00	102,249
Ukupni rashodi	390.675,05	489.000,00	500.000,00	102,249
Dobit/gubitak prije oporezivanja	27.462,76	0,00	0,00	0,00

Planirane donacije:

Donacije	2015.	2016.	2017.	2018.
	Ostvareno	Ostvareno	Plan 2017.	Plan
Grad Ludbreg	204.970,00	61.737,51	130.000,00	100.000,00
Ukupno	**204.970,00**	**61.737,51**	**130.000,00**	**100.000,00**

3. GODIŠNJI PLAN UPRAVLJANJA I RASPOLAGANJA STANOVIMA I POSLOVNIM PROSTORIMA U VLASNIŠTVU GRADA LUDBREGA

Poslovni prostori su, prema odredbama Zakona o zakupu i kupoprodaji poslovnog prostora (»Narodne novine«, broj 125/11 i 64/15), poslovne zgrade, poslovne prostorije, garaže i garažna mjesta. Pod pojmom stanovi, podrazumijevaju se stanovi u vlasništvu lokalnih jedinica.

Strategijom definirani su sljedeći ciljevi upravljanja i raspolaganja stanovima i poslovnim prostorima u vlasništvu Grada Ludbrega:

1. Grad Ludbreg mora na racionalan i učinkovit način upravljati poslovnim prostorima i stanovima na način da oni poslovni prostori i stanovi koji su potrebni Gradu Ludbregu budu stavljeni u funkciju koja će služiti njezinu racionalnijem i učinkovitijem funkcioniranju. Svi drugi stanovi i poslovni prostori moraju biti ponuđeni na tržištu bilo u formi najma, odnosno zakupa, bilo u formi njihove prodaje javnim natječajem;
2. Potrebno je ujednačiti standarde korištenja poslovnih prostora na razini svih tijela državne uprave te drugih korisnika proračuna.

Zakonski propisi, akti i dokumenti kojima je uređeno upravljanje i raspolaganje stanovima i poslovnim prostorima u vlasništvu Grada Ludbrega:

- Zakon o upravljanju državnom imovinom (»Narodne novine«, broj 52/18),
- Zakon o uređivanju imovinskopravnih odnosa u svrhu izgradnje infrastrukturnih građevina (»Narodne novine«, broj 80/11),
- Zakon o unapređenju poduzetničke infrastrukture (»Narodne novine«, broj 93/13, 114/13, 41/14, 57/18),
- Zakon o strateškim investicijskim projektima Republike Hrvatske (»Narodne novine«,broj 29/18),
- Zakon o vlasništvu i drugim stvarnim pravima (»Narodne novine«, broj 91/96, 68/98, 137/99, 22/00, 73/00, 129/00, 114/01, 79/06, 141/06, 146/08, 38/09, 153/09, 143/12, 152/14),
- Zakon o prostornom uređenju (»Narodne novine«, broj 153/13, 65/17),
- Zakon o gradnji (»Narodne novine«, broj 153/13, 20/17),
- Zakon o vodama (»Narodne novine«, broj 153/09, 63/11, 130/11, 56/13, 14/14, 46/18),
- Zakon o cestama (»Narodne novine«, broj 84/11, 22/13, 54/13, 148/13, 92/14),
- Zakon o željeznici (»Narodne novine«, broj 94/13, 148/13, 73/17),
- Zakon o zaštiti prirode (»Narodne novine«, broj 80/13, 15/18),
- Zakon o zaštiti i očuvanju kulturnih dobara (»Narodne novine«, broj 66/99, 151/03, 157/03, 100/04, 87/09, 88/10, 61/11, 25/12, 136/12, 157/13, 152/14, 98/15, 44/17),
- Zakon o postupanju s nezakonito izgrađenim zgradama (»Narodne novine«, broj 86/12, 143/13, 65/17),
- Zakon o državnoj izmjeri i katastru nekretnina (»Narodne novine«, broj 16/07, 152/08, 124/10, 56/13, 12/16, 9/17),
- Zakon o poljoprivrednom zemljištu (»Narodne novine«, broj 20/18),
- Zakon o izvlaštenju i određivanju naknade (»Narodne novine«, broj 74/14, 69/17),
- Odluka o davanju u zakup poslovnog prostora na području Grada Ludbrega (»Službeni vjesnik Varaždinske županije«, broj 32/05 i 42/13),

- Pravilnik o korištenju prostora u Sportskoj dvorani u Ludbregu od 28.11.2006. (KLASA:620-08/06-01/1, URBROJ:2186/18-01/3-06-1) i Odluka o izmjeni i dopuni Pravilnika o korištenju prostora u Sportskoj dvorani u Ludbregu od 19.02.2008. (KLASA:620-08/08-01/1, URBROJ:2186/18-01/3-08-1),
- Odluka o upravljanju nekretninama u vlasništvu Grada Ludbrega (»Službeni vjesnik Varaždinske županije«, broj 38/06),
- Odluka o davanju u zakup poslovnog prostora u zgradi u Ulici Petra Zrinskog br. 33 (»Službeni vjesnik Varaždinske županije«, broj 5/13),
- Odluka o korištenju društvenih i vatrogasnih domova na području Grada Ludbrega (»Službeni vjesnik Varaždinske županije«, broj 10/17).

Grad Ludbreg osim financijskim sredstvima upravlja i raspolaže pokretninama i nekretninama. Osim zakonima i drugim propisima, uvjeti, procedure i postupci za navedene oblike raspolaganja utvrđeni su internim aktima Grada Ludbrega koji su gore navedeni.

Za sve poslovne prostore u vlasništvu Grada Ludbrega koji su u zakupu potpisani su Ugovori o zakupu. Za poslovni prostor koji se povremeno koristi (društveni i vatrogasni domovi, sportska dvorana) sukladno Odluci o korištenju društvenih i vatrogasnih domova na području Grada Ludbrega i Pravilnika o korištenju prostora u Sportskoj dvorani u Ludbregu, sklapaju se ugovori o korištenju u svim slučajevima predviđenima navedenom Odlukom i Pravilnikom.

Tablica 14. Podaci o poslovnim prostorima koji su u zakupu

Zakup poslovnog prostora u vlasništvu Grada Ludbrega				
Političke stranke				
Prostor	**Površina u m²**	**Zakupnik**	**Početak zakupa**	**Prestanak zakupa**
Ul. P. Zrinskog 33 (čkbr. 964), ured 1	24,70	Socijaldemokratska partija Hrvatske - SDP	21.09.2013.	neodređeno
Ul. P. Zrinskog 33 (čkbr. 964), ured 2	38,19	Hrvatska demokratska zajednica - HDZ	17.09.2013.	neodređeno
Ul. P. Zrinskog 33 (čkbr. 964), ured 3	19,66	Hrvatska narodna stranka - Liberalni demokrati - HNS	07.02.2014.	neodređeno
Ul. P. Zrinskog 33 (čkbr. 964), ured 5	13,13	Hrvatski laburisti - Stranka rada	15.10.2013.	neodređeno
Ul. P. Zrinskog 33 (čkbr. 964), ured 8	10,30	Hrvatska socijalno-liberalna stranka - HSLS	15.10.2013.	neodređeno
Ul. P. Zrinskog 33 (čkbr. 964), ured 7	12,51	Hrvatska seljačka stranka - HSS	Odbija sklopiti ponuđeni ugovor o zakupu	
Udruge				
Prostor	**Površina u m²**	**Zakupnik**	**Početak zakupa**	**Prestanak zakupa**
Trg Sv. Trojstva 16 (čkbr. 1292), podrum	50,38	Udruga vinogradara »Trsek« Ludbreg	01.01.2017.	01.01.2022.
Trg Sv. Trojstva 16 (čkbr. 1292), podrum	38,63	Motoklub »Crazyhill Riders« Ludbreg	01.02.2018.	01.02.2023.
Trg Sv. Trojstva 16 (čkbr. 1292), prizemlje	102,96	Udruga umirovljenika i starijih osoba regije Ludbreg	01.03.2015.	29.02.2020.
Trg Sv. Trojstva 16 (čkbr. 1292), 2. kat	117,77	Zajednica tehničke kulture Ludbreg	01.03.2015.	neodređeno
Trg Sv. Trojstva 16 (čkbr. 1292), 2. kat	142,76	KUD »Anka Ošpuh« Ludbreg	01.03.2015.	29.02.2020.
Školska ul. 6 (čkbr. 954/2)	11,47	Udruga »Ludbreški branitelji Vukovara 1991«	01.01.2015.	31.12.2019.
Ul. P. Zrinskog 33 (čkbr. 964), ured 4	18,36	Udruga tjelesnih invalida LIO	01.03.2015.	29.02.2020.
Ul. P. Zrinskog 33 (čkbr. 964), ured 6	10,20	Udruga dragovoljaca i veterana Domovinskog rata RH	01.02.2016.	31.01.2021.

Ul. P. Zrinskog 33 (čkbr. 964), podrum	136,95	Mogu ga koristiti sve udruge za održavanje sastanaka		
Zagorska ul. 11 (čkbr. 1614/1), kat, 8. etaža	37,81	RK Ludbreg - Mljekara Bohnec	01.05.2018.	01.05.2023.
Zagorska ul. 11 (čkbr. 1614/1), kat, 11. etaža	63,90	Koriste ga sportske udruge kao skladište rekvizita		
Društveni dom Sigetec L. (čkbr. 247/24) - Ul. Braće Radić 13	50,50	DVD Sigetec	01.03.2017.	01.03.2022.
Stadion NK Podravine u Ludbregu (čkbr. 1096/1 i 1096/2) - Ul. I. Gundulića 6A)	778,10	Nogometni klub »Podravina« Ludbreg	01.04.2016.	01.04.2021.
Svlačionice NK Poljanecu sklopu Društvenog doma Poljanec (čkbr. 1169/2 k.o. Križovljan) - Varaždinska ul. 185	76,82	Športski nogometni klub »Poljanec« Poljanec	26.09.2016.	neodređeno
Svlačionice NK Zadrugar u sklopu Društvenog doma Hrastovsko (čkbr. 54/1, 53/4 k.o. Hrastovsko) - Kalnička 3	151,14	Športski nogometni klub »Zadrugar« Hrastovsko	26.09.2016.	neodređeno
Svlačionice NK Plitvica Selnik:objekt na kčbr. 420/7 (grunt. br. 241/7) - etaža 1, 2, 3 i 4 u k.o. Selnik, Varaždinska ul. 2A i objekt na kčbr. 419/2 (grunt. br. 243/2) - Varaždinska ul. 2	273,79	Nogometni klub »Plitvica« Selnik	26.09.2016.	neodređeno
Društveni dom Bolfan (pomoćni objekt - spremište) na kčbr. 370/2 (grunt. br. 217/5, 217/3, 219/3), Varaždinska ul. 40 i 42	26,70	Udruga uzgajatelja malih životinja »KANARINAC« Ludbreg	01.07.2017.	01.07.2022.
Zgrada »starog Lukoma« (čkbr. 825 k.o. Ludbreg), Frankopanska 4	65,53	Aeroklub »Rudolf Fizir« Ludbreg	01.02.2017.	neodređeno
Trgovačka društva u vlasništva grada i proračunski korisnici				
Prostor	**Površina u m²**	**Zakupnik**	**Početak zakupa**	**Prestanak zakupa**
Vatrogasni dom Ludbreg (čkbr. 1228) - Koprivnička ul. 17	1.427,64	DVD Ludbreg	01.03.2016.	01.03.2031.
Dječji vrtić »Radost« (čkbr. 963), A. Šenoe 4	505,14	Dječji vrtić Radost Ludbreg	01.03.2016.	01.03.2031.
Zagorska ul. 11 (čkbr. 1614/1), prizemlje, 6. etaža	47,11	Centar za razvoj poduzetništva Ludbreg d.o.o. (Lucera d.o.o.)	01.03.2015.	29.02.2020.
Društveni dom Hrastovsko (čkbr. 53/4 i 54/1), prizemlje	59,92	Centar za razvoj poduzetništva Ludbreg d.o.o. (Lucera d.o.o.)	01.03.2015.	29.02.2020.
Društveni dom Hrastovsko (čkbr. 53/4 i 54/1), 1. kat	259,45	Centar za razvoj poduzetništva Ludbreg d.o.o. (Lucera d.o.o.)	15.04.2015.	neodređeno
Društveni dom Hrastovsko (čkbr. 53/4 i 54/1), prizemlje	16,00	Lucera d.o.o.	01.08.2016.	neodređeno
Zgrada »starog Lukoma« (čkbr. 825 k.o. Ludbreg), Frankopanska 4	33,12	Lucera d.o.o.	01.03.2017.	neodređeno
Zgrada »starog Lukoma« (čkbr. 825 k.o. Ludbreg), Frankopanska 4	79,71	Lucera d.o.o.	01.04.2017.	neodređeno

Objekti sajmišta u Sigecu L. (čkbr. 248/4 k.o. Sigetec L.) - Sajmišna ul.19	111,78	Odvodnja d.o.o.	01.03.2015.	01.03.2040.
Trg Sv. Trojstva 16 (čkbr. 1292), prizemlje, 1. i 2. kat	794,91	Srednja škola Ludbreg	21.01.2015.	neodređeno
Dvorac Batthyany (čkbr. 1290) - Trg Sv. Trojstva 15	756,97	Centar za kulturu i informiranje »Dragutin Novak« Ludbreg	11.07.2018.	02.02.2043.
Drugi subjekti (obrti, trgovačka društva...)				
Prostor	**Površina u m²**	**Zakupnik**	**Početak zakupa**	**Prestanak zakupa**
I. Gundulića 1 (čkbr. 1315/4)	179,92	Ljekarna VŽ županije	01.12.2015.	30.11.2020.
Društveni dom Selnik (čkbr. 241/7) - Varaždinska ul. 2A	554,29	30.06.2018. dosadašnjem zakupiku »Pčelarska zadruga API-CRO« je istekao zakup i više nije zainteresiran za zakup		
Zagorska ul. 11 (čkbr. 1614/1), prizemlje, 2. etaža	58,08	Obrt »Elektroterm«, Drago Premec	01.01.2017.	01.01.2022.
Zagorska ul. 11 (čkbr. 1614/1), prizemlje, 3. etaža	22,29	INOXMONT-VS d.o.o.	01.10.2017.	01.10.2022.
Zagorska ul. 11 (čkbr. 1614/1), prizemlje, 4. etaža	86,09	Vidović-Commerce d.o.o.	01.12.2013.	30.11.2018.
Sportska dvorana, Zagorska ul. 11 (čkbr. 1614/1), prizemlje, 5. etaža	34,08	Vidović-Commerce d.o.o.	01.08.2017.	30.11.2018.
Zagorska ul. 11 (čkbr. 1614/1), kat, 7. i 10. etaža	218,49	ARBI d.o.o.	01.10.2016.	01.10.2021.
M. Gupca 1A (čkbr. 1323)	15,03	Peperoni, obrt za ugostiteljstvo, vl. Željko Matunci	01.02.2015.	31.01.2020.
Tijela državne uprave i korisnici državnog proračuna				
Prostor	**Površina u m²**	**Zakupnik**	**Početak zakupa**	**Prestanak zakupa**
Zgrada Općine (čkbr. 1294) - Trg Sv. Trojstva 14	599,92	Od ukupne neto površine zgrade od 1.231,95m², 599,92m² koriste Državna uprava, Vž. županija ...	01.06.2004.	neodređeno
Dvorac Batthyany (čkbr. 1290) - Trg Sv. Trojstva 15	2448,12	Hrvatski restauratorski zavod	02.02.2018	02.02.2043.
Prostor gradske uprave				
Prostor	**Površina u m²**	**Zakupnik**		
Zgrada Općine (čkbr. 1294) - Trg Sv. Trojstva 14	632,03	Od ukupne neto površine zgrade od 1.231,95m², 632,03 m² koristi gradska uprava		
Društveni domovi za povremeno korištenje				
Prostor	**Površina u m²**	**Namjena**		
Društveni dom Poljanec (čkbr. 1169/2 k.o. Križovljan) - Varaždinska ul. 185	372	Koristi se povremeno za sastanke, izbore i sl., a dio od 76,82 m² kao svlačionice NK Poljanec		
Stari društveni dom (čitaonica) u Poljancu, čkbr. 1141/2 u k.o. Križovljan, Varaždinska ul. 102	105,31	Koristi se povremeno za sastanke, igranje stolnog tenisa		

Društveni dom Hrastovsko (čkbr. 54/1, 53/4 k.o. Hrastovsko) - Kalnička 3	1018,45	Od ukupne neto površine doma od 1.018,45 m², dio doma od 497,46 m² koristi se povremeno za sastanke, održavanje svatova i sl., dio doma od 46,58 m² koristi se kao vatrogasno spremište, dio doma koristi se kao svlačionice NK Zadrugar u površini od 151,14 m², a ostali dio doma od 323,27 m² koristi Lucera d.o.o.
Društveni dom Kučan L. (čkbr. 582/105), Kučan L. 2D	81,55	Koristi se povremeno za sastanke, izbore i sl.
Društveni i Vatrogasni dom Selnik (čkbr. 74,242 k.o. Selnik - kat. br.) - Selnik, Glavna 1	224,12	Dio doma od 198,11 m² koristi se povremeno za sastanke, izbore i sl., a dio doma od 26,01m² koristi se kao vatrogasno spremište
Društveni i Vatrogasni dom Sigetec L. (čkbr. 247/24 i 247/68 u k.o. Sigetec L.), Ul. Braće Radić 13	441,24	Od ukupne neto površine doma od 441,24m², veći dio doma od 393,67 m² koristi se povremeno za sastanke i sl., a manji dio od 47,57 m² koristi DVD Sigetec kao uredske prostorije
Društveni dom Apatija (čkbr. 1313/2 k.o. Slokovec) - Apatija 21/A	225,10	Dio doma od 182,20m² koristi se povremeno za sastanke, priredbe i sl., a dio doma od 42,90m² koristi se kao vatrogasno spremište
Društveni dom Bolfan (kčbr. 370/2 k.o. Bolfan - grunt. br.217/5, 217/3, 219/3), Varaždinska ul. 40 i 42	578,81	Veći dio doma je u ruševnom stanju i ne može se koristiti, a samo se manji dio doma površine od 72,18 m² koristi povremeno za sastanke, izbore i sl.
Društveni dom Segovina (čkbr. 1629, 1626/1, 1625/1 1630/1 k.o. Segovina) - Segovina 17	116,42	Dom se koristi povremeno za sastanke, izbore i sl.
Društveni dom Čukovec (čkbr. 8 i 7 k.o. Čukovec), Ul. Graci 2	274,81	Od ukupne neto površine doma od 274,81m², veći dio doma od 237,41m² koristi se povremeno za sastanke i sl., a manji dio od 37,4 m² koristi se kao vatrogasno spremište
Društveni dom Globočec L. (čkbr. 1442/3 i 1442/5 k.o. Čukovec), Ludbreška ul. 80	87,36	Koristi se povremeno za sastanke, izbore i sl.
Stari društveni dom Vinogradi L. (čkbr. 2229 k.o. Vinogradi L.) - Podravska ul. 7	179,39	Dom je u ruševnom stanju pa se ne može koristiti bez ulaganja
Novi društveni dom Vinogradi L. (čkbr. 2459/3 k.o. Vinogradi L.) - Gornjogradska ul. 2	312,73	Koristi se povremeno za sastanke, izbore i sl., a dio doma u prizemlju i povremeno za sakralne potrebe

Ostali objekti u vlasništvu Grada Ludbrega		
Prostor	**Površina u m²**	**Namjena**
Spremište DVD-a i svlačionice u Kučanu L. (čkbr. 734 k.o. Vinogradi L.)	45,75	Koristi se povremeno kao spremište i svlačionica za rekreativce jer NK Srnjak više ne postoji
Mrtvačnica groblja Ludbreg, čkbr. 650 k.o. Ludbreg, Ul. Lj. Gaja 78B	140,52	Koristi se povremeno
Mrtvačnica groblja Selnik, kčbr. 480/3 - grunt. br. 253/10 u k.o. Selnik - Ul. Gorica 33	31,46	Koristi se povremeno
Mrtvačnica groblja Bolfan, kčbr. 2404 - grunt. br. 1396/2 i 1396/3 u k.o. Bolfan - Koprivnička ul. 2	47,20	Koristi se povremeno
Objekt na Otoku mladosti u Ludbregu, čkbr. 1793 u k.o. Ludbreg, Kalnička 15	80,38	Objekt je u zapuštenom stanju pa se ne može koristiti; planirano je preuređenje objekta u kulturno-turistički centar

Grad Ludbreg kao dobar gospodar osigurao je većinu objekata u svom vlasništvu višegodišnjim osiguranjem protiv požara, poplava, loma i to: zgradu gradske uprave i zgradu »Stare škole«, školsku sportsku dvoranu, sportski objekt - tribine na gradskom stadionu »Podravina« Ludbreg, Društveni dom u Hrastovskom u kojem je smješten poduzetnički inkubator.

Grad Ludbreg planira utvrditi namjenu nekretnina s kojima upravlja i raspolaže i ustrojiti evidenciju o ostvarenim prihodima i rashodima od upravljanja i raspolaganja nekretninama po svakoj jedinici nekretnina kako bi se mogla utvrditi i pratiti učinkovitost upravljanja i raspolaganja nekretninama. Prema načelu dobrog gospodara i u svrhu učinkovitog raspolaganja imovinom i proračunskim sredstvima za nekretnine koje nisu u funkciji poduzimat će se aktivnosti za stavljanje u funkciju prema utvrđenoj namjeni (davanje u zakup, obavljanje poslova iz samoupravnog djelokruga Grada, prodaja i drugo). Budući da je ovo složen posao trebat će više vremena za uspostavljanje navedenoga.

4. GODIŠNJI PLAN UPRAVLJANJA I RASPOLAGANJA GRAĐEVINSKIM ZEMLJIŠTEM U VLASNIŠTVU GRADA LUDBREGA

Građevinsko zemljište je, prema odredbama Zakona o prostornom uređenju (»Narodne novine«, broj 153/13, 65/17), zemljište koje je izgrađeno, uređeno ili prostornim planom namijenjeno za građenje građevina ili uređenje površina javne namjene.

Građevinsko zemljište čini važan udio nekretnina u vlasništvu Grada Ludbrega koji predstavlja veliki potencijal za investicije i ostvarivanje ekonomskog rasta. Aktivnosti u upravljanju i raspolaganju građevinskim zemljištem u vlasništvu Grada Ludbrega podrazumijevaju i provođenje postupaka stavljanja tog zemljišta u funkciju: prodajom, osnivanjem prava građenja i prava služnosti, rješavanje imovinskopravnih odnosa, davanjem u zakup zemljišta te kupnjom nekretnina za korist Grada Ludbrega, kao i drugim poslovima u vezi sa zemljištem u vlasništvu Grada Ludbrega, ako upravljanje i raspolaganje njima nije u nadležnosti drugog tijela.

Upravljanje i raspolaganje građevinskim zemljištem u vlasništvu Grada Ludbrega uređeno je:

- Zakonom o upravljanju državnom imovinom (»Narodne novine«, broj 52/18),
- Zakonom o uređivanju imovinskopravnih odnosa u svrhu izgradnje infrastrukturnih građevina (»Narodne novine«, broj 80/11),
- Zakonom o unapređenju poduzetničke infrastrukture (»Narodne novine«, broj 93/13, 114/13, 41/14, 57/18),
- Zakonom o strateškim investicijskim projektima Republike Hrvatske(»Narodne novine«, broj 29/18),
- Zakonom o vlasništvu i drugim stvarnim pravima (»Narodne novine«, broj 91/96, 68/98, 137/99, 22/00, 73/00, 129/00, 114/01, 79/06, 141/06, 146/08, 38/09, 153/09, 143/12, 152/14).

U postupcima raspolaganja građevinskim zemljištem u vlasništvu Grada Ludbrega moraju se imati u vidu i propisi kao što su:

- Zakon o prostornom uređenju (»Narodne novine«, broj 153/13, 65/17),
- Zakon o gradnji (»Narodne novine«, broj 153/13, 20/17),
- Zakon o vodama (»Narodne novine«, broj 153/09, 63/11, 130/11, 56/13, 14/14, 46/18),
- Zakon o cestama (»Narodne novine«, broj 84/11, 22/13, 54/13, 148/13, 92/14),
- Zakon o željeznici (»Narodne novine«, broj 94/13, 148/13, 73/17),
- Zakon o zaštiti prirode (»Narodne novine«, broj 80/13, 15/18),
- Zakon o zaštiti i očuvanju kulturnih dobara (»Narodne novine«, broj 66/99, 151/03, 157/03, 100/04, 87/09, 88/10, 61/11, 25/12, 136/12, 157/13, 152/14, 98/15, 44/17),
- Zakon o postupanju s nezakonito izgrađenim zgradama (»Narodne novine«, broj 86/12, 143/13, 65/17),
- Zakon o državnoj izmjeri i katastru nekretnina (»Narodne novine«, broj 16/07, 152/08, 124/10, 56/13, 121/16, 9/17),
- Zakon o poljoprivrednom zemljištu (»Narodne novine«, broj 20/18),
- Zakon o izvlaštenju i određivanju naknade (»Narodne novine«, broj 74/14, 69/17),
- Zakon o šumama (»Narodne novine«, broj 68/18).

Tablica 15. Podaci o građevinskim zemljištima koji su u zakupu

Zakup građevinskog zemljišta Grada Ludbrega za poljoprivrednu obradu				
Br. čestice	**Katastarska općina**	**Površina u m²**	**Način zakupa**	**Akt raspolaganja**
1709, 1710, 1711, 1712, 1724,	Ludbreg	4.843	Natječaj gradonačelnika od 31.3.2018.	Ugovor o zakupu od 20.4.2018. a zakup traje do 31.12. 2021.

Zakup građevinskog zemljišta Grada Ludbrega za poljoprivrednu obradu				
Br. čestice	**Katastarska općina**	**Površina u m²**	**Način zakupa**	**Akt raspolaganja**
394, 391	Ludbreg	30.285	Natječaj gradonačelnika od 1.10.2018.	Ugovor o zakupu od 29.10.2018., a zakup traje do 31.12.2021.
2196, 2192	Ludbreg	5.981	Natječaj gradonačelnika od 1.10.2018.	Ugovor o zakupu od 29.10.2018., a zakup traje do 31.12.2021.
370, 371, 233, 471, 450/1, 446/1, 451/2, 450/2, 446/2, 432, 436, 437, 438, 439/1, 440/1, 441/1, 3955, 439/2, 440/2, 441/2, 442, 367, 374, 381, 382, 384, 385, 386/1	Ludbreg	63.850	Natječaj gradonačelnika od 1.10.2018.	Ugovor o zakupu od 29.10.2018., a zakup traje do 31.12.2021.
2551, 2552, 2555, 12307	Ludbreg	37.733	Natječaj gradonačelnika od 31.03.2018.	Ugovor o zakupu od 20.4.2018., a zakup traje do 31.12.2021.
196, 1123, 1247, 639, 636, 553, 556, 558, 568, 584, 628	Ludbreg	31.270	Natječaj gradonačelnika od 31.03.2018.	Ugovor o zakupu od 20.4.2018., a zakup traje do 31.12.2021.
3150/1, 3152/1	Bolfan	12.254	Natječaj gradonačelnika od 31.03.2018.	Ugovor o zakupu od 20.4.2018., a zakup traje do 31.12.2021.
1666	Ludbreg	2.683	Direktnom pogodbom kao poticajna mjera za novoosnovanu polj. Zadrugu	Ugovor o zakupu od 17.6.2016., a zakup traje do 20.6.2021.
1757	Ludbreg	1.789	Gradski vrtovi	Pojedinačni ugovori s više fizičkih i pravnih osoba

Kao dobar gospodar Grad Ludbreg nastavlja s ulaganjima u nekretnine u svom vlasništvu kao što je to činio i prethodnih godina. Proračunom za 2018. godinu planirana su sredstva za ulaganje u nekretnine u vlasništvu Grada Ludbrega. Ulaganja će se nastaviti i u 2019. godini a bit će planirana Proračunom za 2019. godinu. U 2018. godini izdvojena su značajna sredstva za:

- zaštitu spomenika kulture i arheoloških nalaza,
- kapitalni projekt »Arheološki park«
- financiranje izgradnje i održavanja komunalne infrastrukture,
- izrada prostorno-planske dokumentacije,
- gospodarenje imovinom i drugi komunalni rashodi,
- izgradnja reciklažnog dvorišta »Meka«,
- sufinanciranje projekta energetske učinkovitosti (projekt javne rasvjete - energetska usluga ESCO model,
- financiranje djelatnosti poduzetničkog inkubatora,
- javni radovi.

4.1. Poduzetničke zone

Sukladno Zakonu o unapređenju poduzetničke infrastrukture (»Narodne novine«, broj 93/13, 114/13, 41/14, 57/18) poduzetničke zone su infrastrukturno opremljena područja definirana prostornim planovima, namijenjena obavljanju određenih vrsta poduzetničkih, odnosno gospodarskih aktivnosti. Osnovna karakteristika poduzetničkih zona je zajedničko korištenje infrastrukturno opremljenog i organiziranog prostora od strane poduzetnika kojima

se poslovanjem unutar poduzetničke zone omogućuje racionalizacija poslovanja i korištenje raspoloživih resursa poduzetničke zone zajedno s ostalim korisnicima poduzetničke zone.

16. srpnja 2015. godine donesena je Odluka o osnivanju Poduzetničke zone Ludbreg (»Službeni vjesnik Varaždinske županije«, broj 31/15). Poduzetnička zona smještena je:

1. U istočnom dijelu zone koji dio ima ukupnu površinu od 28ha 45a 81m², a smještena je:

1.1. dio uz državnu cestu D2 (čkbr. 2742 i 3946/2 u k.o. Ludbreg), i to istočno i sjeverno od te ceste, a obuhvaća slijedeće čestice: čkbr. 1919/1, čkbr. 1921/1, čkbr. 1921/2, čkbr. 1922/1, čkbr. 1922/2, čkbr. 1924/1, čkbr. 1925/1, čkbr. 1925/2, čkbr. 1925/3, čkbr. 1926, čkbr. 1927/1, čkbr. 1927/2, čkbr. 2031/1, čkbr. 2031/2, čkbr. 2031/4, čkbr. 2031/9, čkbr. 2031/10, čkbr. 2031/11, čkbr. 2032/2, čkbr. 2032/12, čkbr. 2032/13, čkbr. 2032/14, čkbr. 2032/15, čkbr. 2032/16, čkbr. 2032/17, čkbr. 2032/18,čkbr. 2032/19, čkbr. 2032/20, čkbr. 2033, čkbr. 2034, čkbr. 2035, čkbr. 2036/1, čkbr. 2036/3, čkbr. 2036/4, čkbr. 2036/5, čkbr. 2036/6, čkbr. 2036/7, čkbr. 2036/9, čkbr. 2036/12, čkbr. 2036/14, čkbr. 2036/15, čkbr. 2036/16, čkbr. 2036/18, čkbr. 2036/19, čkbr. 2037/1, čkbr. 2037/2, čkbr. 2037/3, čkbr. 2038, čkbr. 2039, čkbr. 2041, čkbr. 2042/1, čkbr. 2042/2, čkbr. 2043, čkbr. 2044.

Ukupna površina navedenog dijela poduzetničke zone iznosi 16ha 68a 36m² , od čega je izgrađeno 14ha 58a 06 m² ili 87,39%, a u kojem dijelu posluju 16 poduzetnika. U vlasništvu poduzetnika je 12ha 83a 40m² ili 88,02% te infrastruktura 1ha 74a 66m² ili 11,98%.

Neizgrađeni dio površine iznosi 2ha 10a 30m² ili 12,61% od čega je u vlasništvu Grada Ludbrega 34a 67m² ili 16,49%, a u vlasništvu fizičkih osoba 57a 88m² ili 27,52%, te u vlasništvu poduzetnika 1 ha 17a 75m² ili 55,99%.

Dakle, preostala raspoloživa površina namijenjena poduzetnicima za obavljanje poduzetničkih aktivnosti iznosi oko 1 ha, a ostala površina namijenjena je za prometnu infrastrukturu i zaštitne zelene površine.

1.2. dio uz državnu cestu D2 (čkbr. 2742 i 3946/2 u k.o. Ludbreg), i to zapadno i južno od te ceste, a obuhvaća slijedeće čestice:čkbr. 1898/3, čkbr. 1898/4, čkbr. 1898/6, čkbr. 1898/7, čkbr. 1898/8, čkbr. 1898/9, čkbr. 1898/11, čkbr. 1899/2, čkbr. 2032/1, čkbr. 2032/4, čkbr. 2032/7, čkbr. 2032/9 čkbr. 2214, čkbr. 2215, čkbr. 2216, čkbr. 2217, čkbr. 2218, čkbr. 2219, čkbr. 2220/1, čkbr. 2220/2, čkbr. 2220/4, čkbr. 2221/1, čkbr. 2221/2, čkbr. 2222, čkbr. 3990/1, čkbr. 3990/2.

Ukupna površina navedenog dijela poduzetničke zone iznosi 11ha 77a 45m², od čega je izgrađeno 7ha 42a 17m² ili 63,03%, a u kojem dijelu posluje 14 poduzetnika. U vlasništvu poduzetnika je 6ha 98a 85m2 ili 94,16%, te infrastrukturu čini 43a 32 m² ili 5,84%.

Neizgrađeni dio površine iznosi 4ha 35a 28m² ili 36,97% od čega je u vlasništvu Grada Ludbrega 27a 92m² ili 6,41%, a u vlasništvu poduzetnika 3ha 16a 88m² ili 72,80%, te u privatnom vlasništvu 90a 48m² ili 20,79%.

Dakle, preostala raspoloživa površina namijenjena poduzetnicima za obavljanje poduzetničkih aktivnosti iznosi oko 3 ha, a ostale površine zauzimaju zaštitne zelene površine. Dodatnu prometnu infrastrukturu nije potrebno graditi.«

2. U zapadnom dijelu zone koji dio ima ukupnu površinu od 52ha 57a 20m², a smještena je:

2.1. sjeverno od željezničke pruge (čkbr. 2702/1 u k.o. Ludbreg), i to:

2.1.1. dio između željezničke pruge i državne ceste D2 (čkbr. 3962 u k.o. Ludbreg), a obuhvaća slijedeće čestice: čkbr. 2706/2, čkbr. 2706/3, čkbr. 2707/2, čkbr. 2708/2, čkbr. 373/2, čkbr. 374, čkbr. 377, čkbr. 378, čkbr. 379/2, čkbr. 380/2, čkbr. 381, čkbr. 382, čkbr. 383, čkbr. 384, čkbr. 385, čkbr. 386/1, čkbr. 387, čkbr. 388, čkbr. 390, čkbr. 391, čkbr. 394, čkbr. 395, čkbr. 3955, čkbr. 396, čkbr. 397, čkbr. 429/2, čkbr. 430/2, čkbr. 431/2, čkbr. 432, čkbr. 433, čkbr. 434, čkbr. 435, čkbr. 436, čkbr. 437, čkbr. 438, čkbr. 439/1, čkbr. 439/2, čkbr. 440/1, čkbr. 440/2, čkbr. 441/1, čkbr. 441/2, čkbr. 442, čkbr. 443.

Ukupna površina navedenog dijela poduzetničke zone iznosi 12ha 36a 20m², od čega je izgrađeno 2 ha 68a 96m² ili 21,76%, u vlasništvu poduzetnika je 1 ha 57a 15m² ili 58,43% te infrastruktura 1ha 11a 81m² ili 41,57%. Neizgrađena površina iznosi 9ha 67a 24m² ili 78,24%, u vlasništvu Grada je 7ha 56a 17m² ili 78,18%, u vlasništvu fizičkih osoba 2ha 11a 07m² ili 21,82% te u vlasništvu RH 27a 34m² ili 2,83%. Planirana raspoloživa površina namijenjena poduzetnicima za obavljanje poduzetničkih aktivnosti iznosi oko 7 ha, a ostala površina namijenjena je za prometnu infrastrukturu i zaštitne zelene površine.

U tom dijelu planiraju se oformiti tri velike građevinske parcele površine od 3-4 ha, s mogućnošću spajanja svih parcela u jednu, a zavisno od potrebe zainteresiranih investitora za veličinom građevinske parcele.

2.2. južno od željezničke pruge (čkbr. 2702/1 u k.o. Ludbreg), i to:

2.2.1. dio između željezničke pruge i Frankopanske ulice (čkbr. 2719, 2720/1 i2720/2 u k.o. Ludbreg), a obuhvaća slijedeće čestice:

čkbr. 2696, čkbr. 2702/2, čkbr. 501/1, čkbr. 501/3, čkbr. 501/4, čkbr. 499, čkbr. 3956/3, čkbr. 518/1, čkbr. 519/1, čkbr. 693/5, čkbr. 694, čkbr. 693/4, čkbr. 2697, čkbr. 2698, čkbr. 2699, čkbr. 693/1, čkbr. 693/2, čkbr. 693/3, čkbr. 695, čkbr. 696, čkbr. 697/1, čkbr. 697/2, čkbr. 699, čkbr. 701/1.

Ukupna površina navedenog dijela poduzetničke zone iznosi 9ha 95a 59m², od čega je izgrađeno 9ha 29a 71m² ili 93,38%, a kojem dijelu posluju 8 poduzetnika. U vlasništvu poduzetnika je 8ha 96a 90m² ili 96,47%, a infrastrukturu čini 32a 81m² ili 3,53%.

Neizgrađeni dio površine iznosi 65a 88m² ili 6,62% ukupne površine, od čega je u vlasništvu Grada Ludbreg 24m² ili 0,36%, u vlasništvu Republike Hrvatske 47a 63m² ili 72,30%, a u vlasništvu poduzetnika 10a 40m² ili 13,60%, a u vlasništvu fizičkih osoba 18a 01m² ili 27,34%. Raspoloživa površina namijenjena poduzetnicima za obavljanje poduzetničkih aktivnosti iznosi manje od 1 ha.

2.2.2. dio između Frankopanske ulice (čkbr. 2719, 2720/1 i 2720/2 u k.o. Ludbreg) i državne ceste D24 - Ulice Ljudevita Gaja (čkbr. 2731 u k.o. Ludbreg), a obuhvaća slijedeće čestice: čkbr. 476/2, čkbr. 477/2, čkbr. 478/2, čkbr. 479/2, čkbr. 480/2, čkbr. 481/2, čkbr. 482/2, čkbr. 660, čkbr. 661 čkbr. 663, čkbr. 664, čkbr. 3952/1, čkbr. 3952/2, čkbr. 3952/3, čkbr. 3952/4, čkbr. 3952/5, čkbr. 3953, čkbr. 3954/1, čkbr. 3954/3, čkbr. 3954/4, čkbr. 3956/1, čkbr. 3986, čkbr. 3987, čkbr. 3988/1, čkbr. 3949/1, čkbr. 3985, čkbr. 3950/1, čkbr. 3949/2, čkbr. 3951/1, čkbr. 3951/6, čkbr. 685, čkbr. 683, čkbr. 679/3, čkbr. 674, čkbr. 670, čkbr. 671, čkbr. 676/1, čkbr. 676/2, čkbr. 677/1, čkbr. 677/2, čkbr. 681/1, čkbr. 681/2, čkbr. 3989, čkbr. 3947, čkbr. 3948/1, čkbr. 3948/2 čkbr. 3948/3, čkbr. 3948/4, čkbr. 3984, čkbr. 544/1, čkbr. 544/2, čkbr. 543, čkbr. 542/3, čkbr. 542/2, čkbr. 545/2, čkbr. 545/1, čkbr. 533, čkbr. 532, čkbr. 2722.

Ukupna površina navedenog dijela poduzetničke zone iznosi 30ha 25a 41m², od čega je izgrađeno 23ha 36a 76m² ili 77,24%, a u kojem dijelu posluje 8 poduzetnika. U vlasništvu poduzetnika je 22ha 50a 60m² ili 96,31%, a ostala infrastruktura iznosi 86a 16m² ili 3,69%.

Neizgrađeni dio je površine od 6ha 88a 65m² ili 22,76% od čega je u vlasništvu Grada Ludbrega 59a 51m² ili 8,64%, u vlasništvu poduzetnika koji još nisu počeli s poduzetničkom aktivnošću 6ha 29a 14m² ili 91,35%.

Planirana raspoloživa površina namijenjena poduzetnicima za obavljanje poduzetničkih aktivnosti iznosi oko 5ha, a ostala površina od oko 1 ha namijenjena je za prometnu infrastrukturu i zaštitne zelene površine.

Nositelj i organizator razvoja Poduzetničke zone Ludbreg je Jedinstveni upravni odjel.

Za dio Poduzetničke zone Ludbreg, Grad Ludbreg donio je Odluku o donošenju Urbanističkog plana uređenja »Gospodarske zone sjever« u Ludbregu (»Službeni vjesnik Varaždinske županije«, broj 48/15). Ukupna površina ove zone obuhvaćene Planom iznosi 15,50 ha. Proizvodno-poslovna namjena - I zauzima 10,18 ha, zaštitne zelene površine - Z zauzimaju 2,72 ha i infrastrukturna namjena - IS (prometni koridori i trafostanica) zauzimaju 2,60 ha.

4.2. Nerazvrstane ceste

Prema Zakonu o cestama (»Narodne novine«, broj 84/11, 22/13, 54/13, 148/13 i 92/14), nerazvrstane ceste su ceste koje se koriste za promet vozilima, koje svatko može slobodno koristiti na način i pod uvjetima određenim navedenim Zakonom i drugim propisima, a koje nisu razvrstane kao javne ceste u smislu navedenog Zakona. Nerazvrstane ceste su javno dobro u općoj uporabi u vlasništvu jedinice lokalne samouprave na čijem se području nalaze. Nerazvrstane ceste se ne mogu otuđiti iz vlasništva jedinice lokalne samouprave niti se na njoj mogu stjecati stvarna prava, osim prava služnosti i prava građenja radi građenja građevina sukladno odluci izvršnog tijela jedinice lokalne samouprave, pod uvjetima da ne ometaju odvijanje prometa i održavanje nerazvrstane ceste. Dio nerazvrstane ceste namijenjen pješacima (nogostup i slično) može se dati u zakup sukladno posebnim propisima, ako se time ne ometa odvijanje prometa, sigurnost kretanja pješaka i održavanje nerazvrstanih cesta. Nerazvrstane ceste upisuju se u zemljišne knjige kao javno dobro u općoj uporabi i kao neotuđivo vlasništvo jedinice lokalne samouprave.

Nerazvrstanu cestu čine:

- cestovna građevina (donji stroj, kolnička konstrukcija, sustav za odvodnju atmosferskih voda s nerazvrstane ceste, drenaže, most, vijadukt, podvožnjak, nadvožnjak, propust, tunel, galerija, potporni i obložni zid, pothodnik, nathodnik i slično), nogostup, biciklističke staze te sve prometne i druge površine na pripadajućem zemljištu (zelene površine, ugibališta, parkirališta, okretišta, stajališta javnog prijevoza i slično),
- građevna čestica, odnosno cestovno zemljište u površini koju čine površina zemljišta na kojoj prema projektu treba izgraditi ili je izgrađena cestovna građevina, površina zemljišnog pojasa te površina zemljišta na kojima su prema projektu ceste izgrađene ili se trebaju izgraditi građevine za potrebe održavanja ceste i pružanja usluga vozačima i putnicima (objekti za održavanje cesta, upravljanje i nadzor prometa, benzinske postaje, servisi i drugo),
- zemljišni pojas s obiju strana ceste potreban za nesmetano održavanje ceste širine prema projektu ceste
- prometna signalizacija (okomita, vodoravna i svjetlosna) i oprema za upravljanje i nadzor prometa,
- javna rasvjeta i oprema ceste (odbojnici i zaštitne ograde, uređaji za zaštitu od buke, uređaji za naplatu parkiranja i slično).

13. travnja 2012. godine donesena je Odluka o nerazvrstanim cestama (»Službeni vjesnik Varaždinske županije«, broj 13/12), kojom se uređuje upravljanje, građenje i održavanje nerazvrstanih cesta; vrsta, opseg i rokovi izvođenja radova redovitog i izvanrednog održavanja nerazvrstanih cesta te kontrola i nadzor nad izvođenjem tih radova; financiranje nerazvrstanih cesta; njihova zaštita te nadzor i kaznene odredbe. U Odluci o izmjenama i dopunama Odluke o nerazvrstanim cestama (»Službeni vjesnik Varaždinske županije«, broj 37A/16) navodi se da za potrebe upravljanja nerazvrstanim cestama i njihovog održavanja ustrojiti će se i voditi jedinstvena baza podataka o nerazvrstanim cestama. Baza podataka vodi se kao »Popis nerazvrstanih cesta na području Grada Ludbrega«, a objavljen je u: »Službenom vjesniku Varaždinske županije«, broj 38/16.

5. PLAN PRODAJE NEKRETNINA U VLASNIŠTVU GRADA LUDBREGA

Jedan od ciljeva u Strategiji je da Grad Ludbreg mora na racionalan i učinkovit način upravljati svojim nekretninama na način da one nekretnine koje su potrebne Gradu Ludbregu budu stavljene u funkciju koja će služiti njezinu racionalnijem i učinkovitijem funkcioniranju. Sve druge nekretnine moraju biti ponuđene na tržištu bilo u formi najma, odnosno zakupa, bilo u formi njihove prodaje javnim natječajem.

Tablica 16. Podaci o nekretninama u vlasništvu Grada Ludbrega za koje je doneseno Rješenje o raspisivanju natječaja za prodaju

Popis nekretnina koje su na prodaji			
Br. čestice	**Površina u m²**	**Kultura**	**Kratki opis**
394	16246	oranica	K.o. Ludbreg, zemljište gospodarske namjene u Gospodarskoj zoni sjever u Ludbregu
391	14039	oranica	K.o. Ludbreg, zemljište gospodarske namjene u Gospodarskoj zoni sjever u Ludbregu
2061/1	2633	oranica	K.o. Križovljan, poljoprivredno zemljište izvan građevinskog područja naselja Poljanec, Poljanski lug
289/1	1116	oranica	K.o. Slokovec, poljoprivredno zemljište izvan građevinskog područja naselja Slokovec, Dolnji vrti u Kuruzinju
324/82	331	pašnjak	K.o. Slokovec, poljoprivredno zemljište izvan građevinskog područja naselja Slokovec, Bontekovica
362/2	536	oranica	K.o. Slokovec, poljoprivredno zemljište izvan građevinskog područja naselja Slokovec, Bontekovica
363/2	442	oranica	K.o. Slokovec, poljoprivredno zemljište izvan građevinskog područja naselja Slokovec, Bontekovica
490/4	1442	oranica	K.o. Slokovec, poljoprivredno zemljište izvan građevinskog područja naselja Slokovec, Velike sjenokoše
4994	2349	šuma	K.o. Vinogradi L., šumsko zemljište izvan građevinskog područja naselja Vinogradi L., Gunjakova jama u Sigečaku
3858	3309	šuma	K.o. Ludbreg, šumsko zemljište izvan građevinskog područja naselja Ludbreg, Kroglice

Tablica 17. Podaci o nekretninama u vlasništvu Grada Ludbrega za koje se planira donijeti Rješenje o raspisivanju natječaja za prodaju

Popis nekretnina za koje se planira prodaja			
Br. čestice	**Površina u m²**	**Kultura**	**Kratki opis**
420/7	2467	društveni dom i livada	5. etaža od 7265/10000 suvlasničkih dijelova cijele nekretnine novog Društvenog doma u Selniku čkbr. 241/7 (katastarski br. 420/7) -društveni dom od 773 m² i livada od 1694 m².
2023/12	3162	oranica	Zemljište je gospodarske namjene nalazi se u Gospodarskoj zoni istok u Ludbregu u Koprivničkoj ulici
657/3	3199	oranica	Zemljište poslovne namjene između sportske dvorane i groblja u Ludbregu
657/4	3198	oranica	Zemljište poslovne namjene između sportske dvorane i groblja u Ludbregu
1243/2	7372	livada	Zemljište poslovne namjene kraj budućeg trgovačkog centra

Popis nekretnina za koje se planira prodaja			
Br. čestice	Površina u m²	Kultura	Kratki opis
1243/6	4554	livada	Zemljište stambeno-poslovne namjene
1243/5	3850	livada	Zemljište stambeno-poslovne namjene
1243/4	4200	livada	Zemljište stambeno-poslovne namjene
1244/2	4025	livada	Zemljište stambeno-poslovne namjene

6. GODIŠNJI PLAN RJEŠAVANJA IMOVINSKO-PRAVNIH I DRUGIH ODNOSA VEZANIH UZ PROJEKTE OBNOVLJIVIH IZVORA ENERGIJE TE OSTALIH INFRASTRUKTURNIH PROJEKATA, KAO I EKSPLOATACIJU MINERALNIH SIROVINA SUKLADNO PROPISIMA KOJI UREĐUJU TA PODRUČJA

Sukladno Zakonu o istraživanju i eksploataciji ugljikovodika (»Narodne novine«, broj 52/18) jedinice lokalne samouprave u svojim razvojnim aktima planiranja usvajaju i sprovode ciljeve Strategije energetskog razvoja Republike Hrvatske. Temeljni energetski ciljevi su:

- sigurnost opskrbe energijom;
- konkurentnost energetskog sustava;
- održivost energetskog razvoja.

Strategijom definirani su sljedeći ciljevi rješavanja imovinskopravnih odnosa vezanih uz projekte obnovljivih izvora energije, infrastrukturnih projekata, kao i eksploataciju mineralnih sirovina, sukladno propisima koji uređuju ta područja:

1. povećanje energetske učinkovitosti korištenjem prirodnih energetskih resursa;
2. brži razvoj infrastrukturnih objekata.

Zakonski propisi, akti i dokumenti kojima je uređeno ovo područje:

- Ustav Republike Hrvatske - članak 52. (»Narodne novine«, broj 56/90, 135/97, 8/98, 113/00, 124/00, 28/01, 41/01, 55/01, 76/10, 85/10, 5/14),
- Zakona o upravljanju državnom imovinom (»Narodne novine«, broj 52/18),
- Zakon o uređivanju imovinskopravnih odnosa u svrhu izgradnje infrastrukturnih građevina (»Narodne novine«, broj 80/11),
- Zakon o obnovljivim izvorima energije i visokoučinkovitoj kogeneraciji(»Narodne novine«, broj 100/15, 126/16, 131/17),
- Zakon o šumama (»Narodne novine«, broj 68/18),
- Zakon o prostornom uređenju (»Narodne novine«, broj 153/13, 65/17),
- Zakon o gradnji (»Narodne novine«, broj 153/13, 20/17),
- Zakon o strateškim investicijskim projektima Republike Hrvatske (»Narodne novine«, broj 29/18),
- Zakon o koncesijama (»Narodne novine«, broj 69/17),
- Zakon o procjeni vrijednosti nekretnina (»Narodne novine«, broj 78/15),
- Zakon o istraživanju i eksploataciji ugljikovodika (»Narodne novine«, broj 52/18),
- Zakon o vodama (»Narodne novine«, broj 153/09, 63/11, 130/11, 56/13, 14/14, 46/18),
- Zakona o energetskoj učinkovitosti (»Narodne novine«, broj 127/14),
- Zakona o javno - privatnom partnerstvu (»Narodne novine«, broj 78/12, 152/14),
- Uredba o osnivanju prava građenja i prava služnosti na nekretninama u vlasništvu Republike Hrvatske (»Narodne novine«, broj 10/14, 95/15),
- Uredba o postupku i mjerilima za osnivanje služnosti u šumi ili na šumskom zemljištu u vlasništvu Republike Hrvatske u svrhu izgradnje vodovoda, kanalizacije, plinovoda, električnih vodova (»Narodne novine«, broj 108/06),
- Uredba o postupku i mjerilima za osnivanje prava služnosti na šumi i/ili šumskom zemljištu u vlasništvu Republike Hrvatske u svrhu eksploatacije mineralnih sirovina (»Narodne novine«, broj 133/07, 9/11),
- Uredba o naknadi štete po osnovi otuđenja mineralne sirovine (»Narodne novine«, broj 90/14),
- Uredbe o naknadi za koncesiju za eksploataciju mineralnih sirovina (»Narodne novine«, broj 31/14),
- Uredba o naknadi za istraživanje i eksploataciju ugljikovodika (»Narodne novine«, broj 37/14),
- Pravilnik o postupanju s viškom iskopa koji predstavlja mineralnu sirovinu kod izvođenja građevinskih radova (»Narodne novine«, broj 79/14),
- Pravilnik o korištenju obnovljivih izvora energije i kogeneracije(»Narodne novine«, broj 88/12),

- Pravilnik o utvrđivanju naknade za prenesena i ograničena prava na šumi i šumskom zemljištu (»Narodne novine«, broj 72/16),
- Pravilnik o korištenju cestovnog zemljišta i obavljanju pratećih djelatnosti na javnoj cesti (»Narodne novine«, broj 78/14),
- Pravilnik o uvjetima za projektiranje i izgradnju priključaka i prilaza na javnu cestu (»Narodne novine«, broj 95/14),
- Strategija upravljanja i raspolaganja imovinom u vlasništvu Republike Hrvatske za razdoblje od 2013. do 2017. godine (»Narodne novine«, broj 76/13),
- Strategija prometnog razvoja Republike Hrvatske za razdoblje od 2014. do 2030. godine (»Narodne novine«, broj 131/14),
- Strategija energetskog razvoja Republike Hrvatske (»Narodne novine«, broj 130/09)
- Izvješće o obavljenoj reviziji - Gospodarenje mineralnim sirovinama na području Varaždinske županije (Državni ured za reviziju, Područni ured Varaždin, studeni 2016, Varaždin).

Jedinice lokalne i područne (regionalne) samouprave na čijem se području nalazi istražni prostor ili eksploatacijsko polje dužne su u roku od osam dana od zaprimanja dozvole za istraživanje, dozvole za eksploataciju i rješenja o utvrđivanju eksploatacijskog polja objaviti čitav sadržaj na svojim mrežnim stranicama radi informiranja javnosti.

U Izvješću o obavljenoj reviziji - Gospodarenje mineralnim sirovinama na području varaždinske županije (Državni ured za reviziju, Područni ured Varaždin, studeni 2016, Varaždin) navedeno je da se prema podacima Ureda državne uprave i podacima navedenim u Rudarsko-geološkoj studiji Županije na području Grada Ludbrega nalazi odobreno eksploatacijsko polje ciglarske gline, površine 8,77 ha, naziva Ludbreški vinogradi.

Grad Ludbreg nema u planu u 2019. godini samostalno razvijati projekte obnovljivih izvora energije. Postoji nekoliko idejnih projekata izgradnje malih hidroelektrana na rijeci Bednji i na mlinskom kanalu u Ludbregu od strane privatnih investitora koji od mjerodavnih institucija pribavljaju posebne uvjete za njihovo projektiranje i građenje.

Na rubnim područjima Grada Ludbrega postoji potencijal korištenja geotermalnih voda i ugljikovodika.

6.1. Projekti od značaja za razvoj Grada Ludbrega

Sukladno Zakonu o uređivanju imovinskopravnih odnosa, u svrhu izgradnje infrastrukturnih građevina, osiguravaju se pretpostavke za učinkovitije provođenje projekata, vezano za izgradnju infrastrukturnih građevina od interesa za Republiku Hrvatsku i u interesu jedinica lokalne i područne (regionalne) samouprave, radi uspješnijeg sudjelovanja u kohezijskoj politici Europske unije i u korištenju sredstava iz fondova Europske unije.

Popis infrastrukturnih projekata koji su u fazi realizacije ili se planira njihova realizacija sufinanciranjem od strane ruralnog fonda, odnosno iz drugih izvora sufinanciranja u 2019. godini:

- izrada glavnog projekta kanalizacije na području cijele aglomeracije Ludbreg gdje nije izgrađena kanalizacija te projektiranje rekonstrukcije kanalizacije u naselju Selnik i u dijelu naselja Ludbreg, te ishođenje građevinske dozvole,
- rekonstrukcija dijela Ul. ludbreških branitelja Vukovara u Vinogradima L.,
- dio ul. K. Franje Kuharića u Ludbregu, D=162 m (projekt uključuje novi sloj asfalta, parkiralište, nogostup); Ul. Miroslava Krleže u Ludbregu, D=291 m (projekt uključuje frezanje i presvlačenje postojećeg asfaltnog sloja i izgradnja nogostupa), Kratka ul. u Ludbregu, D=109 m (projekt uključuje izgradnju nogostupa uz sjevernu stranu ceste),
- asfaltiranje ulice Redvenica u Bolfanu,
- dogradnja Dječjeg vrtića »Radost«,
- obnova Vatrogasnog doma Ludbreg: zamjena krovišta,
- cjelovito uređenje gradskog groblja u Ludbregu (uređenje parkirališta s južne strane groblja, opločenje staza i platoa, sanacija krova i pročelja mrtvačnice, izgradnja nadstrešnice, izgradnja kolumbarijskog zida te sanacija židovskog dijela groblja),
- rekonstrukcija zgrade Centra za kulturu i informiranje«Dragutin Novak« Ludbreg i uređenje kino dvorane u sklopu Centra,
- uređenje Arheološkog parka »Iovia - Ludbreg« i kuće Somođi,
- izgradnja kružnog toka na raskrižju Ludbreg-Selnik,
- asfaltiranje Ludbreške ul. u Bolfanu, D=1.300m, Š=4,5m,

U nastavku dajemo popis i drugih infrastrukturnih projekata za koje se planira početak realizacije u 2019. g.:

- uređenje nove ulice za potrebe neizgrađenog građevinskog područja između Ul. R. Fizira i željezničke pruge u Ludbregu,
- izgradnja prilazne ceste prema stadionu NK Podravina i sportskim terenima i parkirališta,

- projekt rekonstrukcije zgrade apoteke,
- uređenje nogostupa uz Gajevu ulicu Ludbregu od raskrižja s Ul. P. Krešimira do raskrižja Tri lipe - D=861 m,
- uređenje nogostupa uz Ul. M. P. Miškine (nastavak nogostupa uz zapadnu stranu ulice do raskrižja s Koprivničkom ul. - cca 266 m),
- uređenje nogostupa uz Koprivničku ul. u Ludbregu (uz sjevernu stranu ulice od raskrižja s Ul. M. P. Miškine do raskrižja s Ul. M. Krleže - cca 200 m),
- izgradnja prilazne ceste i parkirališta u Ul. k. A. Stepinca u Ludbregu (kod restorana Shark),
- asfaltiranje dijela ulice Graci u Čukovcu (produžetak do zadnje kuće) D=100 m, Š=2,5 m,
- asfaltiranje odvojaka u Vinogradima Ludbreškim.

7. GODIŠNJI PLAN PROVOĐENJA POSTUPAKA PROCJENE IMOVINE U VLASNIŠTVU GRADA LUDBREGA

Strategijom definirani su sljedeći ciljevi provođenja postupaka procjene imovine u vlasništvu Grada Ludbrega:

- Procjena potencijala imovine Grada Ludbrega mora se zasnivati na snimanju, popisu i ocjeni realnog stanja;
- Uspostava jedinstvenog sustava i kriterija u procjeni vrijednosti pojedinog oblika imovine kako bi se poštivalo važeće zakonodavstvo i što transparentnije odredila njezina vrijednost.

Procjena vrijednosti nekretnina u Republici Hrvatskoj regulirana je Zakonom o procjeni vrijednosti nekretnina (»Narodne novine«, broj 78/15) koji je donesen 3. srpnja 2015. godine a na snazi je od 25.07.2015. godine. Zakon se isključivo bavi tržišnom vrijednosti nekretnina koja se procjenjuje pomoću tri metode i sedam postupaka, a propisan je i način na koji se prikupljaju podatci koje procjenitelji dobiju primjenjujući propisanu metodologiju, te potom evaluiraju i dalje koriste. U slučaju povrede Zakona propisani su nadzor i sankcije. Procjenu vrijednosti nekretnine mogu vršiti jedino ovlaštene osobe: stalni sudski vještaci i stalni sudski procjenitelji.

Ministarstvo graditeljstva i prostornoga uređenja izradilo je prvu fazu Informacijskog sustava tržišta nekretnina eNekretnine**.** Sustav sadrži podatke o broju transakcija za pojedino područje, vrstu nekretnina i podatke o nekretnini koja je bila predmet transakcije - stan, kuća, poslovni prostor, poljoprivredno, građevinsko, šumsko zemljište, postignute cijene itd. Ovlaštenim procjeniteljima i posrednicima u prometu nekretninama omogućen je lak pristup korisnim informacijama koje su dobra podloga za njihov kvalitetan stručni rad. Ova baza podataka važna je radi osiguranja transparentnosti tržišta nekretnina.

Zakonski propisi, akti i dokumenti kojima je uređeno provođenje postupaka procjene imovine su sljedeći:

- Zakon o procjeni vrijednosti nekretnina (»Narodne novine«, broj 78/15),
- Zakon o komunalnom gospodarstvu (»Narodne novine«, broj 68/18),
- Zakon o vlasništvu i drugim stvarnim pravima (»Narodne novine«, broj 91/96, 68/98, 137/99, 22/00, 73/00, 129/00, 114/01, 79/06, 141/06, 146/08, 38/09, 153/09, 143/12, 152/14),
- Pravilnik o informacijskom sustavu tržišta nekretnina (»Narodne novine«, broj 114/15, 122/15),
- Pravilnik o obračunu i naplati vodnog doprinosa (»Narodne novine«, broj 107/14),
- Pravilnik o metodama procjene vrijednosti nekretnina (»Narodne novine«, broj 105/15),
- Uputa o priznavanju, mjerenju i evidentiranju imovine u vlasništvu Republike Hrvatske - Ministarstvo financija.

Grad Ludbreg u 2019. godini nema u planu vršiti procjenu nekretnina. Ukoliko dođe do potrebe za procjenu nekretnina, a budući kako procjena nije bila planirana u 2018. godini Plan se može mijenjati. Procjenu će obavljati ovlašteni sudski vještak s kojim je sklopljen okvirni ugovor za izradu elaborata o procjeni tržišne vrijednosti nekretnina. Sadržaj i oblik elaborata mora se izraditi sukladno zakonskim propisima i aktima te uputama iz ugovora sklopljenog s izabranim sudskim vještakom.

8. GODIŠNJI PLAN RJEŠAVANJA IMOVINSKO PRAVNIH ODNOSA

Jedan od osnovnih zadataka u rješavanju prijepora oko zahtjeva koje jedinice lokalne i područne samouprave imaju prema Republici Hrvatskoj je u rješavanju suvlasničkih odnosa u kojima se međusobno nalaze. U tom smislu potrebno je popisati sve nekretnine (stanove, poslovne prostore i građevinska zemljišta) na kojima postoji suvlasništvo.

Zemljište oduzeto za vrijeme jugoslavenske komunističke vladavine

Jedinice lokalne samouprave koje su fizičkim osobama isplatile naknadu za zemljište oduzeto za vrijeme jugoslavenske komunističke vladavine, a koje je sukladno posebnom propisu postalo vlasništvo Republike Hrvatske po sili zakona, mogu do 31. prosinca 2018. godine, a najkasnije 60 dana od primitka pravomoćnog rješenja podnijeti zahtjev prema Republici Hrvatskoj za naknadu.

Republika Hrvatska izvršiti će obvezu prema jedinici lokalne samouprave isključivo raspolaganjem nekretninama i/ili drugim pravima u vlasništvu Republike Hrvatske, u korist jedinice lokalne samouprave u vrijednosti do ukupnog iznosa isplaćene naknade za oduzeto zemljište za vrijeme jugoslavenske komunističke vladavine. Ukupni iznos isplaćene naknade za oduzeto zemljište za vrijeme jugoslavenske komunističke vladavine jednak je zbroju iznosa naknade koji je pravomoćno utvrđen, do dana podnošenja zahtjeva u upravnom ili parničnom postupku povodom utvrđivanja iznosa naknade za oduzeto zemljište i kamatama obračunanim na isti iznos na dan isplate fizičkoj osobi. U slučaju raspolaganja nekretninama i/ili drugim pravima u vlasništvu Republike Hrvatske u korist jedinice lokalne samouprave procijenjena vrijednost nekretnine i/ili prava u vlasništvu Republike Hrvatske mora biti jednaka ukupnom iznosu isplaćene naknade za oduzeto zemljište za vrijeme jugoslavenske komunističke vladavine. Raspolaganje nekretninama i/ili drugim pravima u vlasništvu Republike Hrvatske u korist jedinice lokalne samouprave provodi se bez naknade za raspolaganje (bez isplate kupoprodajne cijene).

Grad Ludbreg nije isplaćivao naknade za zemljišta oduzeta za vrijeme jugoslavenske komunističke vladavine, a koje je sukladno posebnom propisu postalo vlasništvo Republike Hrvatske po sili zakona.

9. PROVEDBE PROJEKATA JAVNO-PRIVATNOG PARTNERSTVA

Zakonski propisi kojima je uređena provedba projekata javno-privatnog partnerstva:

- Zakon o javnoj nabavi (»Narodne novine«, broj 120/16),
- Zakon o javno - privatnom partnerstvu (»Narodne novine«, broj 78/12, 152/14),
- Zakon o koncesijama (»Narodne novine«, broj 69/17),
- Zakon o proračunu (»Narodne novine«, broj 87/08, 136/12, 15/15),
- Zakon o vlasništvu i drugim stvarnim pravima (»Narodne novine«, broj 91/96, 68/98, 137/99, 22/00, 73/00, 129/00, 114/01, 79/06, 141/06, 146/08, 38/09, 153/09, 143/12, 152/14),
- Uredba Vlade Republike Hrvatske o provedbi projekata javno-privatnog partnerstva (»Narodne novine«, broj 88/12, 15/15).

Zakonom o javno-privatnom partnerstvu (»Narodne novine«, broj 78/12, 152/14) utvrđen je postupak predlaganja i odobravanja prijedloga projekata javno-privatnog partnerstva, provedba tih projekata, sadržaj ugovora o javno-privatnom partnerstvu te druga bitna pitanja.

Javno-privatno-partnerstvo jest dugoročan ugovorni odnos između javnog i privatnog partnerstva, čiji je predmet izgradnja ili rekonstrukcija te održavanje javne građevine, u svrhu pružanja javnih usluga iz okvira nadležnosti javnog partnera. Obvezu i rizike uz financiranje i proces gradnje preuzima privatni partner. Statusno javno-privatno partnerstvo jest model temeljen na ugovornom odnosu između javnog i privatnog partnera.

Javno tijelo može dopustiti i obavljanje komercijalne djelatnosti s ciljem naplate prihoda, ako je tako ugovoreno. U svrhu provedbe projekata javno-privatnog partnerstva, javni partner prenosi na privatnog pravo građenja ili mu daje koncesiju. Ugovor o javno-privatnom partnerstvu zaključuje se u pisanom obliku na određeno razdoblje koje ne može biti kraće od pet ni duže od četrdeset godina, osim ako posebnim zakonom nije propisano duže razdoblje.

Javno-privatno partnerstvo oblik je suradnje dvaju sektora, u okviru koje se udruživanjem resursa i podjelom rizika postiže dodana vrijednost. Kod projekata javno-privatnog partnerstva vodit će se računa o ciljevima koji se žele postići uključivanjem privatnog sektora u isporuku javnih usluga, kao što su smanjenje ukupnih životnih troškova javnog projekta, povećanje efikasnosti trošenja javnog novca, ubrzanje raspoloživost ponude javne infrastrukture i slično.

U financiranju projekta dijelom sudjeluje privatni poduzetnik, a ostatak vrijednosti nadoknađuje javno tijelo iz svojeg proračuna. Relativno dugo trajanje odnosa (maksimum je do četrdeset godina) omogućuje povrat uloženih sredstava privatnom poduzetniku.

Grad Ludbreg nema planova za ulaženje u projekte javno-privatnog partnerstva u 2019. godini. Izgradnja pojedinog javnog objekta primjenom javno-privatnog partnerstva smatrat će se samo jednom od mogućnosti koja se može primijeniti samo kad to dopušta situacija, obilježja projekta i gdje se mogu dokazati jasne prednosti i koristi. Primjena dolazi u obzir samo ako se pokaže boljim rješenjem od, na primjer, tradicionalnih modela javne nabave, a sukladno definiranoj proceduri i metodologiji u sklopu važeće zakonske regulative u Republici Hrvatskoj.

10. GODIŠNJI PLAN VOĐENJA REGISTRA IMOVINE

Uspostava Registra imovine jedna je od pretpostavki upravljanja i raspolaganja imovinom. Registar imovine mora se stalno ažurirati kako bi se omogućila internetska dostupnost i transparentnost u upravljanju imovinom. Stoga je jedan od prioritetnih ciljeva koji se navode u Strategiji formiranje Registra imovine u vlasništvu Grada Ludbrega na način i s podacima propisanim za registar državne imovine kako bi se osigurali podaci o cjelokupnoj imovini odnosno resursima s kojima Grad raspolaže. Registar imovine je sveobuhvatnost autentičnih i redovito ažuriranih pravnih, fizičkih, ekonomskih i financijskih podataka o imovini.

Uspostava sveobuhvatnog popisa imovine bitna je za učinkovito upravljanja imovinom. Njegov ustroj i podatkovna nadogradnja dugogodišnji je proces koji se mora konstantno ažurirati. Pravovremenim i učestalim ažurira-

njem registra imovine ostvarit će se ključna smjernica iz Strategije. Strategijom definirani su sljedeći dugoročni (srednjoročni) ciljevi vođenja registra imovine:

1. uvid u opseg i strukturu imovine u vlasništvu Grada Ludbrega,
2. nadzor nad stanjem imovine u vlasništvu Grada Ludbrega,
3. kvalitetnije i brže donošenje odluka o upravljanju imovinom,
4. praćenje koristi i učinaka upravljanja imovinom.

Sukladno načelu javnosti na Internet stranici Grada Ludbrega postavljen je widget *Imovina* gdje se sukladno obvezama javne objave nalazi Registar imovine te svi dokumenti bitni za upravljanje i raspolaganje imovinom.

Zakonski propisi kojima je uređeno vođenje Registra državne imovine su slijedeći:

- Zakon o upravljanju i raspolaganju imovinom u vlasništvu Republike Hrvatske (»Narodne novine«, broj 94/13, 18/16, 89/17)
- Uredba o Registru državne imovine (»Narodne novine«, broj 55/11).

Odredbe glave VIII., članci 60. - 64. Zakona o upravljanju i raspolaganju imovinom u vlasništvu Republike Hrvatske (»Narodne novine«, broj 94/13, 18/16 i 89/17 - Odluka Ustavnog suda Republike Hrvatske) ostaju na snazi do stupanja na snagu Zakona kojim se uređuje vođenje Središnjeg registra državne imovine.

Sukladno članku 60. Zakona o upravljanju i raspolaganju imovinom u vlasništvu Republike Hrvatske (»Narodne novine«, broj 94/13 i 18/16, 89/17) uspostavlja se i vodi Registar imovine. Način uspostave, sadržaj, oblik i način vođenja Registra imovine propisan je Uredbom o registru državne imovine (»Narodne novine«, broj 55/11).

Tablica 18. Sažeti prikaz ciljeva i izvedbenih mjera za godišnji plan vođenja Registra imovine u 2019. godini

Ciljevi	Mjere	Kratko pojašnjenje aktivnosti mjera
Ažuriranje postavljenog Registra imovine	Ažurirati Registar imovine koji je postavljen na Internet stranici Grada Ludbrega	Prema preporukama Državnog ureda za reviziju predlaže se poduzimati aktivnosti ustroja i vođenja registra imovine Grada na način i s podacima propisanim za registar državne imovine kako bi se osigurali podaci o cjelokupnoj imovini odnosno resursima s kojima Grad raspolaže. Sadržaj registra imovine propisan je u Zakonu o upravljanju i raspolaganju imovinom u vlasništvu Republike Hrvatske (»Narodne novine«, broj 94/13, 18/16, 89/17) i Uredbi o Registru državne imovine (»Narodne novine«, broj 55/11). Sukladno načelu javnosti na Internet stranici Grada Ludbrega postavljen je widget *Imovina* gdje se sukladno obvezama javne objave nalazi Registar imovine te svi dokumenti bitni za upravljanje i raspolaganje imovinom. Javnom objavom ostvarit će se bolji nadzor nad stanjem imovinom kojom Grad Ludbreg raspolaže.

11. GODIŠNJI PLAN POSTUPAKA VEZANIH UZ SAVJETOVANJE SA ZAINTERESIRANOM JAVNOŠĆU I PRAVO NA PRISTUP INFORMACIJAMA KOJE SE TIČU UPRAVLJANJA I RASPOLAGANJA IMOVINOM U VLASNIŠTVU GRADA LUDBREGA

Strategijom definirani su sljedeći ciljevi vezani uz savjetovanje sa zainteresiranom javnošću i pravo na pristup informacijama koje se tiču upravljanja i raspolaganja imovinom u vlasništvu Grada Ludbrega:

1. Potrebno je na internet stranici Grada Ludbrega na uočljiv i lako pretraživ način omogućiti informiranje javnosti o upravljanju i raspolaganju imovinom Grada Ludbrega,
2. Organizirati učinkovitije i transparentno korištenje imovine u vlasništvu Grada Ludbrega s ciljem stvaranja novih vrijednosti i ostvarivanja veće ekonomske koristi.

Zakonski propisi kojima je uređeno postupanje vezano uz savjetovanje sa zainteresiranom javnošću i pravo na pristup informacijama koje se tiču upravljanja i raspolaganja imovinom u vlasništvu Grada Ludbrega:

Opći propisi:

- Zakon o upravljanju državnom imovinom (»Narodne novine«, broj 52/18),
- Zakon o pravu na pristup informacijama (»Narodne novine«, broj 25/13, 85/15),
- Uredba (EU) 2016/679 Europskog parlamenta i Vijeća od 27. travnja 2016. godine o zaštiti pojedinaca u vezi s obradom osobnih podataka i o slobodnom kretanju takvih podataka te o stavljanju izvan snage Direktive 95/46/EZ
- Zakon o provedbi Opće uredbe o zaštiti podataka (»Narodne novine«, broj 42/18),

- Zakon o tajnosti podataka (»Narodne novine«, broj 79/07, 86/12),
- Zakon o zaštiti tajnosti podataka (»Narodne novine«, broj 108/96),
- Zakon o medijima (»Narodne novine«, broj 59/04, 84/11, 81/13),
- Zakon o arhivskom gradivu i arhivima (»Narodne novine«, broj 61/18),
- Zakon o sustavu državne uprave u odnosima uprave i građana (»Narodne novine«, broj 150/11, 12/13, 93/16, 104/16),
- Pravilnik o Središnjem katalogu službenih dokumenata Republike Hrvatske (»Narodne novine«, broj 124/15),
- Pravilnik o ustroju, sadržaju i načinu vođenja službenog Upisnika o ostvarivanju prava na pristup informacijama i ponovnu uporabu informacija (»Narodne novine«, broj 83/14),
- Kriterij za određivanje visine naknadne stvarnih materijalnih troškova i troškova dostave informacije (»Narodne novine«, broj 12/14, 15/14),
- Pravilnik o sadržaju i načinu vođenja evidencije isključivih prava na ponovnu uporabu informacija (»Narodne novine«, broj 20/16).

Propisi EU:

- Direktiva 2003/98/EZ Europskog parlamenta i Vijeća od 17. studenog 2003. o ponovnoj uporabi informacija javnog sektora,
- Directive 2003/98/EC of the European Parliament and of the Council of 17 November 2003 on the re-use of public sector information,
- Direktiva o izmjeni Direktive 2003/98/EZ Europskog parlamenta i Vijeća od 17. studenog 2003. o ponovnoj uporabi informacija javnog sektora, 2013/37/EU,
- Directive 2013/37/EU of the European Parliament and of the Council of 26 June 2013 amending Directive 2003/98/EC on the re-use of public sector informationText with EEA relevance,
- Konsolidirana Direktiva 2003/98/EZ Europskog parlamenta i Vijeća od 17. studenog 2003. o ponovnoj uporabi informacija javnog sektora,
- Consolidated Directive 2003/98/EC of the European Parliament and of the Council of 17 November 2003 on the re-use of public sector information,
- Smjernice o preporučenim standardnim dozvolama, skupovima podataka i naplati ponovne uporabe dokumenata 2014/C 240/01,
- Guidelines on recommended standard licences, data sets and charging for the reuse of documents 2014/C 240/01.

Sukladno Zakonu o pravu na pristup informacijama (»Narodne novine«, broj 25/13 i 85/15) na svojoj službenoj Internet stranici Grad Ludbreg ima obvezu objavljivati:

- opće akte koje donosi, a koji se objavljuju i u »Službenom vjesniku Varaždinske županije«,
- nacrte općih akata koje donosi u svrhu provedbe savjetovanja sa zainteresiranom javnošću,
- godišnje planove, programe, strategije, upute, proračun, izvještaje o radu, financijska izvješća - na godišnjoj razini,
- zapise vezane uz lokalnu upravu, zapisnike i zaključke sa službenih sjednica Gradskog vijeća i službene dokumente usvojene na tim sjednicama,
- pozive za javne natječaje davanja u zakup imovine u vlasništvu Grada Ludbrega.

Kontinuiranom i redovitom objavom navedenih informacija na Internet stranicama Grada Ludbrega zainteresiranoj javnosti omogućava se uvid u rad Grada Ludbrega te se povećava transparentnost i učinkovitost cjelokupnog sustava upravljanja imovinom u vlasništvu Grada Ludbrega.

Na Internet stranicama Grada Ludbrega građanima su javno dostupni službeni kontakt podaci zaposlenika Grada Ludbrega po odsjecima kako bi bio vidljiv ustroj, opseg posla i zadaća svakog zaposlenika čime jačamo integritet, društvenu odgovornost i transparentnost.

Javnosti je na raspolaganju i službenica za informiranje koja u zakonskom roku informira o svim aktivnostima i podacima vezanima uz imovinuna temelju upućenog zahtjeva za pristup informacijama prema Zakonu o pravu na pristup informacijama (»Narodne novine«, broj 25/13 i 85/15). Ujedno se pristupa dostavljanju zakonom utvrđenih podataka u Središnji katalog službenih dokumenata Republike Hrvatske, prema Pravilniku o središnjem katalogu službenih dokumenata Republike Hrvatske. Službenica za informiranje redovito se bavi i unapređenjem načina obrade dokumenata, njihovim razvrstavanjem, čuvanjem i objavljivanjem, kako bi što jednostavnije i kvalitetnije bili dostupni.

Sukladno Zakonu o pravu na pristup informacijama (»Narodne novine«, broj 25/13 i 85/15) Grad Ludbreg dužan je Povjereniku dostaviti izvješće o provedbi ovog Zakona za prethodnu godinu najkasnije do 31. siječnja tekuće godine.

Tijela javne vlasti, trgovačka društva u vlasništvu Grada Ludbrega te proračunski korisnici Grada Ludbrega imaju jednaku obvezu poštivanja načela javnosti, obvezu proaktivnog informiranja sudionika javnosti te ispunjavanja odredbi Zakona o pravu na pristup informacijama (»Narodne novine«, broj 25/13, 85/15). Obveza uključuje

poštivanje i rad u skladu s pravilima i kriterijima upravljanja i raspolaganja imovinom definiranih propisima i drugim aktima te redovitu koordinaciju prije raspolaganja imovinom u vlasništvu Grada Ludbrega.

Upravljanje imovinom koja im je dana na raspolaganje ili je u njihovu vlasništvu mora biti u skladu sa Strategijom te ovim Planom upravljanja 2019. Odluke koje se odnose na upravljanje i raspolaganje imovinom u vlasništvu Grada Ludbrega moraju biti objavljene kako bi bile dostupne javnosti.

Grad Ludbreg zbog ustavnopravne zaštite svog statusa ima autonomiju rada i odlučivanja, uključujući i aktivnosti vezane za imovinu. U Strategiji upravljanja i raspolaganja imovinom u vlasništvu Republike Hrvatske za razdoblje od 2013. do 2017. godine (»Narodne novine«, broj 76/13) usmjernicama u upravljanju i raspolaganju nekretninama u vlasništvu Republike Hrvatske navedeno je: »*U pogledu nekretnina ovom se Strategijom utvrđuju smjernice koje su dužni poštovati svi upravitelji nekretnina u vlasništvu Republike Hrvatske, jedinice lokalne i područne (regionalne) samouprave i ovlaštena tijela za rješavanje prostorne problematike, kada upravljaju nekretninama na podlozi općih propisa.*« Grad Ludbreg u sastavljanju svoje Strategije te Plana upravljanja 2019. provodit će smjernice nacionalne Strategije.

Sukladno nacionalnim smjernicama Grad Ludbreg učinit će javno dostupnima svoj registar imovine i sve dokumente kojima se uređuje upravljanje i raspolaganje nekretninama kako bi bili javno dostupni svim građanima. Prema tome i ovaj Plan bit će objavljen na Internet stranici Grada Ludbrega te će se sukladno članku 11. Zakona o pravu na pristup informacijama (»Narodne novine«, broj 25/13 i 85/15) provesti postupak savjetovanja sa zainteresiranom javnošću putem Internet stranice Grada Ludbrega.

Na Internet stranici Grada Ludbrega postavljen je i widget *Savjetovanja s javnošću* preko kojega Grad Ludbreg provodi praksu savjetovanja sa zainteresiranom javnošću pri donošenju općih akata ili drugih dokumenata kojima se utječe na interese građana i pravnih osoba, kao i pri usvajanju strateških i planskih dokumenata putem internetske stranice, objavom nacrta općeg akta odnosno drugog dokumenta, s obrazloženjem razloga i ciljeva koji se žele postići te pozivom javnosti da dostavi svoje prijedloge i mišljenja. Svrha savjetovanja je prikupljanje informacija o interesima, stavovima i prijedlozima zainteresirane javnosti kako bi se podigla razina razumijevanja i prihvaćanja novih akata i drugih dokumenata, ali i radi uočavanja slabosti i negativnih učinaka predloženog. Predstavnicima zainteresirane javnosti, organizacijama civilnog društva, nevladinim, neprofitnim organizacijama, savjetovanje predstavlja priliku da svojim znanjem, iskustvom i stručnošću utječu na predloženi akt ili drugi dokument u ime skupina i interesa koje zastupaju. Radi transparentnijeg provođenja savjetovanja s javnošću javnosti je na raspolaganju i koordinatorica za savjetovanje.

Sudionici javnosti mogu se putem internetske stranice kontinuirano informirati o svim novostima, otvorenim natječajima te ostalim informacijama vezanihza upravljanje imovinom u vlasništvu Grada Ludbrega.

Tablica 19. Sažeti prikaz ciljeva i izvedbenih mjera za godišnji plan postupaka vezanih uz savjetovanje sa zainteresiranom javnošću i pravo na pristup informacijama koje se tiču upravljanja i raspolaganja imovinom u vlasništvu Grada Ludbrega

Ciljevi	Mjere	Kratko pojašnjenje aktivnosti mjera
Provoditi odredbe Zakona o pravu na pristup informacijama (»Narodne novine«, broj 25/13, 85/15)	Vršiti objavu informacija na Internet stranici Grada Ludbrega	Sukladno članku 10. Zakona o pravu na pristup informacijama (»Narodne novine«, broj 25/13, 85/15) Grad Ludbreg će na Internet stranici na lako pretraživ način objavljivati potrebne informacije.
	Odgovaranje na zaprimljene zahtjeve	Prilikom zaprimanja zahtjeva za pristup informacijama postupiti sukladno članku 18., 19., 20., 21., 22., 23., i 24. Zakona o pravu na pristup informacijama (»Narodne novine«, broj 25/13, 85/15), te zaprimljen zahtjev upisati u Službeni upisnik sukladno članku 14. navedenog zakona.
	Slanje godišnjeg izvješća o provedbi Zakona o pravu na pristup informacijama (»Narodne novine«, broj 25/13, 85/15)	Povjereniku za informiranje sukladno članku 60. Zakona o pravu na pristup informacijama (»Narodne novine«, broj 25/13, 85/15) do 31. siječnja tekuće godine dostaviti izvješće o provedbi navedenog zakona za prethodnu godinu.
Savjetovanje s javnošću	Provoditi savjetovanje s javnošću	Provoditi savjetovanje s javnošću sukladno članku 11. Zakona o pravu na pristup informacijama (»Narodne novine«, broj 25/13, 85/15).

12. GODIŠNJI PLAN ZAHTJEVA ZA DAROVANJE NEKRETNINA UPUĆEN MINISTARSTVU DRŽAVNE IMOVINE

Prema novom Zakonu o upravljanju državnom imovinom kada je to opravdano i obrazloženo razlozima poticanja gospodarskog napretka, socijalne dobrobiti građana i ujednačavanja gospodarskog i demografskog razvitka svih

krajeva Republike Hrvatske, nekretninama se može raspolagati u korist jedinica lokalne i područne (regionalne) samouprave i bez naknade.

Raspolaganje provodi se na zahtjev jedinica lokalne i područne (regionalne) samouprave na koju se prenosi ono pravo s kojim se postiže ista svrha, a koje je najpovoljnije za Republiku Hrvatsku.

Raspolaganje provodi se osobito u svrhu:

- ostvarenja projekata izgradnje poduzetničke infrastrukture, odnosno poduzetničkih zona i poduzetničkih potpornih institucija u skladu s posebnim zakonom
- ostvarenja projekata ulaganja u skladu s posebnim zakonom
- ostvarenja projekata koji su od općeg javnog, socijalnog ili kulturnog interesa, poput izgradnje škola, dječjih vrtića, bolnica, domova zdravlja, ustanova socijalne skrbi, groblja, za izgradnju sportskih objekata, muzeja, memorijalnih centara i drugih sličnih projekata kojima se povećava kvaliteta života građana na području jedinice lokalne i područne (regionalne) samouprave
- provođenja programa stambenog zbrinjavanja i društveno poticane stanogradnje
- provođenja programa integracije osoba s invaliditetom u društvo
- provođenja programa demografske obnove
- provođenja programa gospodarenja otpadom
- provođenja operativnih programa Vlade Republike Hrvatske za nacionalne manjine.

Nekretnine koje su u zemljišnim knjigama upisane kao vlasništvo Republike Hrvatske i koje su se na dan 1. siječnja 2017. godine koristile kao škole, domovi zdravlja, bolnice i druge ustanove kojima su osnivači jedinice lokalne i područne (regionalne) samouprave i koje se koriste u obrazovne i zdravstvene svrhe te groblja, mrtvačnice, spomenici, parkovi, trgovi, dječja igrališta, sportsko-rekreacijski objekti, sportska igrališta, društveni domovi, vatrogasni domovi, spomen-domovi, tržnice i javne stube temeljem novog Zakona o upravljanju državnom imovinom upisat će se u vlasništvo jedinca lokalne ili područne (regionalne) samouprave na čijem području se nalaze odnosno u vlasništvo ustanove koja ih koristi ili njima upravlja i koja je vlasništvo nekretnine stekla temeljem posebnog propisa.

Jedinice lokalne i područne (regionalne) samouprave, odnosno ustanove dužne su do 31. prosinca 2019. godine dostaviti Ministarstvu zahtjev za izdavanje isprave podobne za upis prava vlasništva na gore spomenutim nekretninama. Ministarstvo će izdati ispravu podobnu za upis prava vlasništva na navedenim nekretninama jedinici lokalne i područne (regionalne) samouprave, odnosno ustanovi sukladno pravodobno podnesenim zahtjevima.

Jedinice lokalne i područne (regionalne) samouprave, odnosno ustanove dužne su provesti sve pripremne i provedbene postupke uključujući i formiranje građevinskih čestica radi upisa vlasništva na spomenutim nekretninama u zemljišne knjige. Troškove tih postupaka snose jedinice lokalne i područne (regionalne) samouprave, odnosno ustanove.

Dana 11. studenog 2016. godine Hrvatski sabor donio je Zakon o izmjenama i dopunama Zakona o ustrojstvu i djelokrugu ministarstava i drugih središnjih tijela državne uprave koji je objavljen u Narodnim novinama broj 93/16, 104/16 i koji je stupio na snagu 13. studenog 2016. godine. Navedenim izmjenama i dopunama Zakona o ustrojstvu i djelokrugu ministarstava i drugih središnjih tijela državne uprave propisano je da se danom stupanja na snagu Zakona ustrojava Ministarstvo državne imovine, a da Središnji državni ured za upravljanje državnom imovinom s danom stupanja na snagu Zakona prestaje s radom.

Ministarstvo državne imovine preuzelo je poslove, opremu, pismohranu i drugu dokumentaciju, sredstva za rad, financijska sredstva te prava i obveze Središnjeg državnog ureda za upravljanje državnom imovinom, kao i državne službenike i namještenike zatečene na preuzetim poslovima. Grad Ludbreg je zatražio darovanje nekretnina i ima namjeru zatražiti nekretnine i tijekom 2019. godine.

Državni ured za upravljanje državnom imovinom i Grad zaključili su ugovor o dodjeli nekretnina na korištenje na razdoblje od listopada 2013. do listopada 2016. godine prema kojem će se zgrada suda koristiti za potrebe obavljanja djelatnosti Gradske knjižnice i čitaonice, Pučkog otvorenog učilišta i osnovne glazbene škole. U vrijeme podnošenja zahtjeva za darovanje objekt na čkbr. 1314 nije bio etažiran već je DUUDI zatražio da se objekt etažira na način da su podrum i prizemlje etaža 1. koja ostaje u vlasništvu RH i koristi se i dalje za potrebe rada gruntovnice, a 1. kat i tavan je etaža 2. koja bi trebala biti darovana Gradu Ludbregu, a prije donošenja odluke o darovanju dali su predmetni prostor na korištenje.

Grad je Ministarstvu državne imovine dostavio ponovni zahtjev za darovanje zgrade suda 4. srpnja 2017. godine te navodi kako bi se darovanjem predmetne nekretnine za potrebe obavljanja djelatnosti Gradske knjižnice i čitaonice, Pučkog otvorenog učilišta i osnovne glazbene škole ostvario projekt od općeg javnog interesa s obzirom da na području Grada ne postoji drugi adekvatni prostor za njihov smještaj. 12.05.2017. godine, Ugovor o dodjeli nekretnine na korištenje broj 2305/2017 produžen je do 12.05.2020. godine.

U tablicama (dolje) navedene su nekretnine koje su darovane od strane Ministarstva državne imovine Gradu Ludbregu ali i nekretnine u pogledu kojih će Grad Ludbreg zatražiti darovanje od Ministarstva državne imovine.

Tablica 20. Nekretnine dobivene na korištenje od Ministarstva državne imovine

Nekretnine koje je Grad Ludbreg dobio na korištenje od Ministarstva državne imovine						
Br. čestice	**Katastarska općina**	**Površina u m²**	**Opis nekretnine**	**Razlog za davanja na korištenje**	**Akt raspolaganja**	**Zakupodavac**
1314 - 2. etaža	Ludbreg	523,59	Bivša zgrada suda	Za potrebe smještaja glazbene škole	Ugovor o korištenju od 24.10.2013. Ugovor o dodjeli nekretnine na korištenje od 12.05.2017.	RH - Ministarstvo državne imovine

4. srpnja 2017. godine Grad Ludbreg poslao je Ministarstvu državne imovine popis Zahtjeva za zatražena darovanja Grada Ludbrega u pogledu korištenja odnosno stjecanja vlasništva nekretnina koje su u vlasništvu Republike Hrvatske.

Tablica 21. Zatražena darovanja od Ministarstva državne imovine

Nekretnine za koje je Grad Ludbreg zatražio darovanje od Ministarstva državne imovine 4. srpnja 2017. godine					
Br. čestice	**Katastarska općina**	**Površina u m²**	**Opis nekretnine**	**Razlog za darovanje**	**Datum podnošenja prvog zahtjeva za darovanje**
1314 - 2. etaža	Ludbreg	523,59	Bivša zgrada suda	Za potrebe smještaja glazbene škole	29.10.2012.
1052	Ludbreg	847	Tzv. »Bakina hiža« - kuća koju koristi Udruga »Žene iz centra svijeta«	Za izložbeni prostor i turističku atrakciju prikaza etno kuće i baštine	29.10.2014.
1781, 1782, 1783, 1786, 1787, 1790, 1792, 1794, 1796, 1797, 1798, 1799, 1800, 1801, 1802, 1803, 1804, 1779, 1780, 1784, 1785, 1789, 1791, 2692/1, 2692/3, 2692/4, 2692/6, 2692/7, 2692/9	Ludbreg	167772	Parkovna površina »Otok mladosti«	Za potrebe razvoja sportsko-rekreacijskih i glazbenih sadržaja (turizma)	19.02.2015.
2228, 2229	Vinogradi Ludbreški	9103	Stari društveni dom u Vinogradima Ludbreškim i šikara	Koristio bi se kao prostor za rad djecom i mladima te kao izviđački dom, pa bi se objekt obnovio, a ostali prostor uredio u park	23.08.2016.

Novim Zakonom o upravljanju državnom imovinom (»Narodne novine«, broj 52/18) uvedena je novina u raspolaganje nekretninama Republike Hrvatske jer je predviđeno da će se određene vrste nekretnina ustupati jedinicama loklne i područne (regionalne) samouprave. Naime, u čl. 70. st. 1. Zakona o upravljanju državnom

imovinom, određeno je: »*(1) Nekretnine koje su u zemljišnim knjigama upisane kao vlasništvo Republike Hrvatske i koje su se na dan 1. siječnja 2017. godine koristile kao škole, domovi zdravlja, bolnice i druge ustanove kojima su osnivači jedinice lokalne i područne (regionalne) samouprave i koje se koriste u obrazovne i zdravstvene svrhe te groblja, mrtvačnice, spomenici, parkovi, trgovi, dječja igrališta, sportsko-rekreacijski objekti, sportska igrališta, društveni domovi, vatrogasni domovi, spomen-domovi, tržnice i javne stube temeljem ovoga Zakona upisat će se u vlasništvo jedinca lokalne ili područne (regionalne) samouprave na čijem području se nalaze odnosno u vlasništvo ustanove koja ih koristi ili njima upravlja i koja je vlasništvo nekretnine stekla temeljem posebnog propisa.*« U stavku 2. istog članka propisano je da su jednice lokalne i područne (regionalne) samouprave dužne do do 31. prosinca 2019. godine dostaviti Ministarstvu zahtjev za izdavanje isprave podobne za upis prava vlasništva na navedenim nekretninama.

Tablica 22. Nekretnine za koje će se Ministarstvu državne imovine predati zahtjev za priznjanje prava vlasništva sukladno čl. 70. Zakonom o upravljanju državnom imovinom

Nekretnine za koje će Grad Ludbreg predati zahtjev za priznjanje prava vlasništva sukladno čl. 70. Zakonom o upravljanju državnom imovinom					
Br. čestice	**Katastarska općina**	**Površina u m²**	**Opis nekretnine**	**Namjena nekretnine**	**Vrijeme podnošenja zahtjeva za priznanje vlasništva**
1315/1	Ludbreg	2815	Neuređena površina za parkiranje	Za potrebe uređenja parkirališta	2018/19
217/7 (kat. br. 369/2), 217/8 (kat. br. 369/2), 217/6 (kat. br. 372/2), 219/2 (kat. br. 408/2),	Bolfan	10718	Nogometno igralište i svlačionice u Bolfanu	Nekretnine bi se i nadalje koristile kao nogometno igralište i svlačionice	2018/19
1781, 1782, 1783, 1786, 1787, 1790, 1792, 1794, 1796, 1797, 1798, 1799, 1800, 1801, 1802, 1803, 1804, 1779, 1780, 1784, 1785, 1789, 1791, 2692/1, 2692/3, 2692/4, 2692/6, 2692/7, 2692/9	Ludbreg	167772	Parkovna površina »Otok mladosti«	Za potrebe razvoja sportsko-rekreacijskih i glazbenih sadržaja (turizma)	2018/19

57.

Na temelju članka 109. Zakona o prostornom uređenju (»Narodne novine«, broj 153/13, 65/17) i članka 33. Statuta Grada Ludbrega (»Službeni vjesnik Varaždinske županije«, broj 23/09 i 17/13, 40/13 - pročišćeni tekst) te Odluke o izradi III. izmjena i dopuna Urbanističkog plana uređenja Ludbreg (»Službeni vjesnik Varaždinske županije«, broj 25/18 i 63/18), Gradsko vijeće Grada Ludbrega na 10. sjednici održanoj 7. studenoga 2018. godine, donijelo je

O D L U K U

o donošenju III. izmjena i dopuna Urbanističkog plana uređenja Ludbreg

Članak 1.

(1) Donose se III. izmjene i dopune Urbanističkog plana uređenja Ludbreg.

(2) Ovom Odlukom mijenjaju se i dopunjuju dijelovi Urbanističkog plana uređenja Ludbreg (»Službeni vjesnik Varaždinske županije«, broj 35/11, 37/12, 21/15 i 48/16).

Članak 2.

(1) III. izmjene i dopune Urbanističkog plana uređenja Ludbreg sadržane su elaboratu »III. izmjene i dopune Urbanističkog plana uređenja Ludbreg«.

(2) Elaborat iz stavka 1. sastoji se od tekstualnog i grafičkog dijela. Tekstualni dio sastoji se od obrazloženja, odredbi za provođenje plana i dokumentacije o ovlaštenju stručnog izrađivača Plana.

ODREDBE ZA PROVEDBU

Članak 3.

(1) **Članak 4. mijenja se i glasi**:

Urbanističkim planom uređenja »Ludbreg« (dalje u tekstu Plan) određene su slijedeće namjene površina:

Namjena	Planski znak	Površina	
		ha	%
Stambena namjena	**S**	**55,36**	**18,35**
Mješovita namjena - pretežito stambena	**M1**	**83,28**	**27,64**
Mješovita namjena - pretežito poslovna i javna	**M2**	**12,16**	**4,04**
Javna i društvena namjena	**D**	**13,89**	**4,62**
Posebna namjena - vjerska	**N**	**16,40**	**5,45**
Zona N1	N1	3,87	1,28
Zona N3	N3	7,16	2,37
Zona N4	N4	5,37	1,78
Gospodarska namjena	**I**	**16,28**	**5,40**
Poslovna namjena	**K1**	**18,10**	**6,00**
Poslovna namjena - komunalno servisna	**K3**	**7,64**	**2,53**
Sportsko-rekreacijska namjena	**R**	**10,76**	**3,55**
Javne zelene površine (javni park)	**Z1**	**2,16**	**0,72**
Zaštitne zelene površine*	**Z**	**18,39**	**6,10**
Groblje	**+**	**3,68**	**1,22**
Vodne površine (vodotoci)**	**V**	**1,80**	**0,60**
Površine infrastrukturnih sustava (promet)	**IS**	**41,46**	**13,78**
Željeznički kolodvor	ŽK	1,76	0,58
Autobuso stajalište	AS	0,20	0,06
Ostale prometne površine/prometni koridori	IS	39,50	13,11
Ukupno obuhvat plana		301,36	100

Razmještaj i veličina, te razgraničenje Planom određenih namjena površina prikazano je na kartografskom prikazu broj 1. »Korištenje i namjena površina«.

Razgraničenje površina po namjeni u skladu je s točnošću koja proizlazi iz mjerila 1: 5000. Kod prijenosa granica iz kartografskih prikaza u mjerilu 1: 5000 na podloge u većim mjerilima dozvoljena je prilagodba granica odgovarajućem mjerilu podloge.

Članak 4.

(1) **U članku 9. stavku 2. brišu se riječi:** »N2 - zona 2 (zona užeg okruženja)«.

(2) **U članku 9. briše se stavak 4.** Dosadašnji stavci 5. i 6. postaju stavci 4. i 5.

Članak 5.

(1) **U članku 16. stavak 2. mijenja se i glasi:**

»Na kartografskom prikazu broj 1., definirane su kao prometni koridori (za smještaj linijskih građevina za promet) i prometne površine (za smještaj površinskih građevina za promet; posebno su označene površine javnih prometnih terminala - kolodvora: željezničkog (ŽK) i stajališta: autobusnog (AS)).«

Članak 6.

(1) **U članku 24. stavak 1. točka 5.** iza riječi 5000 m^2 dodaju se riječi:

»a iznimno i više za pojedine građevine u kojima proizvodno-tehnološki proces to zahtijeva;«.

Članak 7.

(1) **U članku 25. stavak 1. točka 1.** brišu se riječi: »N2«.

(2) **U članku 25. stavak 1.** briše se točka 4. Dosadašnje točke 5., 6. i 7. postaju točke 4., 5. i 6.

Članak 8.

(1) **U članku 28. stavak 1. točka 2.** brišu se riječi: »N2 i«.

Članak 9.

(1) **U članku 32. stavak 2.** iza broja 82/13 dodaju se brojevi: »18/15, 110/15«.

(2) **U članku 32. dodaje se stavak 5.** koji glasi:

» Modernizacijom željezničke pruge R202, sukladno posebnim propisima, ovisno o vrsti prometnica, intenzitetu prometa na željezničkoj pruzi i drugim prometnicama, topografskim i urbanističim uvjetima, karakteristikama tla i slično, odrediti će se način križanja željezničke pruge s ostalim prometnicama. Postojeće željezničko-cestove prijelaze potrebno je modernizirati izvedbom prijelaza izvan razine (denivelacijom), ugradnjom signalno-sigurnosnih uređaja na zadržanim postojećim željezničko-cestovnim prijelazima ili ukidanjem prijelaza na najbliži željezničko-cestovni prijelaz.«

Članak 10.

(1) **Članak 38. mijenja se i glasi:**

Na kartografskom prikazu broj 1. Korištenje i namjena površina i 2.1. Promet, određena je površina javnog prometnog terminala - autobusnog stajališta Ludbreg (oznaka AS).

Osim građevina i objekata cestovne prometne infrastrukture kao određeno posebnim propisom, u sklopu autobusnog stajališta Ludbreg mogu se graditi i uređivati prostori za prateće sadržaje; trgovačke i uslužne, ugostiteljske, javna parkirališta i druge javne i poslovne sadržaje kompatibilne osnovnoj namjeni sukladno odredbama posebnog propisa.

Uvjeti smještaja i načina gradnje u sklopu površine AS Ludbreg su slijedeći:

1. prometna površina autobusnog stajališta iz kartografskog prikaza određuje površinu zahvata to jest veličinu čestice autobusnog stajališta
2. na čestici/unutar zahvata mogu se graditi građevine to jest mogu se graditi osnovne građevine i uz iste pomoćne i prateće građevine i uređivati vanjski prostori za obavljanje djelatnosti
3. najveći koeficijent izgrađenosti čestice (kig) iznosi 0,5
4. najveći koeficijent iskorištenosti građevinske čestice (kis) je 2,5
5. da građevine budu izgrađene na samostojeći način u odnosu na građevine na susjednim građevnim česticama
6. najveća etažna visina građevina je E=Po/Su+Pr+2kat+Pk; najviša visina V može biti 12,0 m, a iznimno i više za pojedine dijelove građevine čija funkcija to zahtijeva
7. građevna čestica mora imati osiguran pristup na javnu prometnu površinu najmanje širine kolnika od 5,5 m
8. građevine moraju biti izvedene u skladu s posebnim propisima koji se odnose na arhitektonske barijere, tako da nema zapreka za kretanje niti jedne kategorije stanovništva
9. na čestici, odnosno na javnoj prometnoj površini uz tu česticu potrebno je osigurati potreban broj parkirališnih mjesta za osobna vozila i autobuse sukladno posebnim propisima; potreban broj parkirališnih mjesta za prateće djelatnosti osigurava se sukladno posebnim normativima iz članka 19.

Članak 11.

(1) **U članku 47. stavak 6.** brišu se brojevi »87/10« i zamijenjuju brojevima »80/13«.

(2) **U članku 47. stavak 9.** brišu se brojevi »87/10« i zamijenjuju brojevima »80/13«.

(3) **U članku 47. stavak 13.** brišu se brojevi »87/10« i zamijenjuju brojevima »80/13«.

Članak 12.

(1) **U članku 51. stavak 1.** iza brojeva »98/15« dodaju se brojevi »44/17«.

Članak 13.

(1) **U članku 57. stavak 1. točka 1.** iza brojeva »47/14« dodaju se brojevi »61/17« i brišu se brojevi »117/12« i zamijenjuju brojevima »87/17«.

(2) **U članku 57. stavak 1. točka 2.** iza brojeva »153/13« dodaju se brojevi »41/16«.

(3) **U članku 57. stavak 1. točka 4.** brišu se brojevi »64/08, 67/09« i zamijenjuju brojevima »61/14«.

(4) **U članku 57. stavak 1. točka 5.** iza brojeva »14/14« dodaju se brojevi »46/18«.

Članak 14.

U članku 58. stavak 1. točka 5. brišu se brojevi »47/06 i 110/11« i zamijenjuju brojevima »69/16«.

Članak 15.

(1) **U članku 65. stavak 8. točka 3. mijenja se i glasi:**

»Zakon o eksplozivnim tvarima te proizvodnji i prometu oružja (»Narodne novine«, broj 70/17),«.

(2) **U članku 65. stavak 8. točka 13.** brišu se brojevi »26/03« i zamijenjuju brojevima »33/14«.

Članak 16.

(1) U članku 67c. briše se stavak 7. Dosadašnji stavci 8., 9., 10., 11., 12., 13. i 14. postaju stavci 7., 8., 9., 10., 11., 12. i 13.

POPIS KARTOGRAFSKIH PRIKAZA

Članak 17.

(1) Grafički dio elaborata »III. izmjene i dopune Urbanističkog plana uređenja Ludbreg« sastoji se od slijedećih kartografskih prikaza:

		MJERILO
1.	KORIŠTENJE I NAMJENA POVRŠINA	1 : 5.000
2.1.	INFRASTRUKTURNI SUSTAVI; PROMETNA I ULIČNA MREŽA	1 : 5.000
2.2.	INFRASTRUKTURNI SUSTAVI; POŠTA I TELEKOMUNIKACIJE	1 : 5.000
2.3.	INFRASTRUKTURNI SUSTAVI; PLINOPSKRBA	1 : 5.000
2.4.	INFRASTRUKTURNI SUSTAVI; ELEKTROOPSKRBA	1 : 5.000
2.5.	INFRASTRUKTURNI SUSTAVI; VODOOPSKRBA	1 : 5.000
2.6.	INFRASTRUKTURNI SUSTAVI; ODVODNJA	1 : 5.000
3.	UVJETI KORIŠTENJA, UREĐENJA I ZAŠTITE PROSTORA	1 : 5.000
4.	NAČIN I UVJETI GRADNJE	1 : 5.000

ZAVRŠNE ODREDBE

Članak 18.

(1) III. izmjene i dopune Urbanističkog plana uređenja Ludbreg izradila je tvrtka »Urbing d.o.o« iz Zagreba u suradnji sa Jedinstvenim upravnim odjelom Grada Ludbrega kao nositeljem izrade.

(2) Elaborat »III. izmjena i dopuna Urbanističkog plana uređenja Ludbreg« (broj elaborata A-687/2018) izrađen je u 6 (šest) istovjetnih izvornika Plana (u digitalnom i analognom obliku), od kojih se po jedan čuva u:

- Uredu Gradskog vijeća,
- Uredu gradonačelnika,
- Jedinstvenom upravnom odjelu - Odsjeku za prostorno uređenje, komunalne djelatnosti i imovinu,
- Ministarstvu graditeljstva i prostornog uređenja,
- Zavodu za prostorno uređenje Varaždinske županije i
- nadležnom Uredu za izdavanje akata u Ludbregu.

Članak 19.

(1) Stupanjem na snagu Odluke o donošenju III. izmjena i dopuna Urbanističkog plana uređenja Ludbreg na snazi ostaju tekstualni dijelovi:

- Obrazloženje iz elaborata Urbanističkog plana uređenja Ludbreg (»Službeni vjesnik Varaždinske županije«, broj 35/11), koji nisu izmijenjeni i/ili dopunjeni elaboratom ovih III. izmjena i dopuna Urbanističkog plana uređenja Ludbreg,
- Odredbe za provođenje koje nisu mijenjane elaboratom ovih III. izmjena i dopuna Urbanističkog plana uređenja Ludbreg.

(2) Odlukom o donošenju III. izmjena i dopuna Urbanističkog plana uređenja Ludbreg svi grafički prikazi se stavljaju van snage i zamjenjuju se novima, izrađenim u elaboratu »III. izmjene i dopune Urbanističkog plana uređenja Ludbreg«.

Članak 20.

(1) Postupci započeti po odredbama Odluke o donošenju II. izmjena i dopuna Urbanističkog plana uređenja Ludbreg (»Službeni vjesnik Varaždinske županije«, broj 48/16) do stupanja na snagu ove Odluke, dovršit će se po Odluci o donošenju II. izmjena i dopuna Urbanističkog plana uređenja Ludbreg, ukoliko su povoljnije po stranku, te ukoliko nisu u suprotnosti sa Zakonom i posebnim propisima.

Članak 21.

(1) Ova Odluka o donošenju III. izmjena i dopuna Urbanističkog plana uređenja Ludbreg stupa na snagu osmoga dana od dana objave u »Službenom vjesniku Varaždinske županije«.

Članak 22.

(1) Sukladno odredbi članka 113. stavak 3. Zakona o prostornom uređenju (»Narodne novine«, broj 153/13, 65/17) zadužuje se nadležno upravno tijelo Grada Ludbrega da u roku od 30 dana od stupanja na snagu Odluke o donošenju III. izmjena i dopuna Urbanističkog plana uređenja Ludbreg pripremi pročišćeni tekst Odredbi za provedbu.

KLASA: 340-01/18-01/05
URBROJ: 2186/18-02/1-18-71
Ludbreg, 7. prosinca 2018.

Predsjednik Gradskog vijeća
Antun Šimić, v.r.

58.

Na temelju članka 109. Zakona o prostornom uređenju (»Narodne novine«, broj 153/13, 65/17) i članka 33. Statuta Grada Ludbrega (»Službeni vjesnik Varaždinske županije«, broj 23/09 i 17/13, 40/13 - pročišćeni tekst) te Odluke o izradi Izmjena i dopuna Urbanističkog plana uređenja Gospodarske zone Sjever u Ludbregu (»Službeni vjesnik Varaždinske županije«, broj 25/18 i 63/18), Gradsko vijeće Grada Ludbrega na 10. sjednici održanoj 7. prosinca 2018. godine, donijelo je

O D L U K U

o donošenju Izmjena i dopuna Urbanističkog plana uređenja Gospodarske zone Sjever u Ludbregu

Članak 1.

(1) Donose se Izmjene i dopune Urbanističkog plana uređenja Gospodarske zone Sjever u Ludbregu.

(2) Ovom Odlukom mijenjaju se i dopunjuju dijelovi Urbanističkog plana uređenja Gospodarske zone Sjever u Ludbregu (»Službeni vjesnik Varaždinske županije«, broj 48/15).

Članak 2.

(1) Izmjene i dopune Urbanističkog plana uređenja Gospodarske zone Sjever u Ludbregu sadržane su u elaboratu »Izmjene i dopune Urbanističkog plana uređenja Gospodarske zone Sjever u Ludbregu«.

(2) Elaborat iz stavka 1. sastoji od tekstualnog i grafičkog dijela. Tekstualni dio plana sastoji se od obrazloženja, odredbi za provođenje plana i dokumentacije o ovlaštenju stručnog izrađivača Plana.

ODREDBE ZA PROVEDBU

Članak 3.

(1) **U članku 2. stavak (2)** brišu se brojevi »27/15« i zamijenjuju brojevima »25/18, 63/18«.

Članak 4.

(1) **Članak 4. mijenja se i glasi**:

(2) U sljedećem tabelarnom prikazu iskazane su površine pojedinih namjena:

NAMJENA POVRŠINA	(ha)	%
Proizvodno-poslovna namjena - **I**	9,87	63,67
Zaštitne zelene površine - **Z**	2,52	16,26
Infrastrukturna namjena - **IS** Prometni koridori Trafostanica TS	3,11	20,07
SVEUKUPNO	**15,50**	**100**

Članak 5.

(1) **U članku 5. stavak (1)** briše se točka 3. Dosadašnja točka 4. postaje točka 3.

Članak 6.

(1) **U članku 8. stavak (2)** brišu se riječi »u II.fazi realizacije«.

Članak 7.

(1) **U članku 11. stavak (1)** točka 1. briše se broj »13.000« i zamjenjuje brojem »3000«.

Članak 8.

(1) **Članak 12. mijenja se i glasi**:

»(1) Na kartografskom prikazu br. 4. je svakoj novoformiranoj proizvodno-poslovnoj građevnoj čestici dodijeljena numerička oznaka I-broj.

(2) Za svaku građevnu česticu proizvodno-poslovne namjene definirana je granica gradivog djela čestice. To je površina unutar koje se može graditi.

(3) Parcelaciju zone ili dijela zone moguće je provesti temeljem ovog Plana.

(4) Dozvoljena odstupanja od površina građevnih čestica određenih u kartografskom prikazu br. 4. mogu se kretati u rasponu od +/- 10%.

(5) Dvije do maksimalno tri susjedne građevne čestice, određene ovim Planom, moguće je spajanjem objediniti u jednu. Međe među njima se ukidaju, a površine unutar kojih je predviđen razvoj tlocrta planiranih građevina se spajaju. Na taj način formirana čestica tretira se kao jedinstvena.«

Članak 9.

(1) **U članku 19. stavak (1)** točka 1. brišu se riječi »(oznaka I)«.

Članak 10.

(1) **Članak 31. mijenja se i glasi:**

»(1) »Gospodarska zona Sjever« u Ludbregu je ostvarila spoj na javnu prometnu mrežu preko državne ceste D2 i to u središnjem dijelu zone preko izvedenog raskrižja.«

Članak 11.

(1) **U članku 33. stavak (2) mijenja se i glasi:**

»(2) Izgradnja internih prometnica je prikazana na kartografskom prikazu br. 4. UVJETI GRAĐENJA. Na istom prikazu određene su građevne čestice interne prometnice A-A i B-B.«

(2) **U članku 33. stavak (3)** se briše.

Članak 12.

(1) **U članku 35. stavak (2)** brišu se riječi »koja se izgrađuje u II. fazi (ovisno o daljnjem razvoju) realizacije zone«.

Članak 13.

(1) **U članku 41. stavak (1)** iza broja »71/14« dodaje se broj »72/17« i iza broja »131/12« dodaje se broj »92/15«.

Članak 14.

(1) **U članku 59. stavak (6)** iza broja »27/15« dodaje se broj »3/16«.

Članak 15.

(1) **U članku 60. stavak (2)** iza broja »27/15« dodaje se broj »3/16«.

Članak 16.

(1) **Stavak (1) mijenja se i glasi:**

»(1) U zoni obuhvata Plana potrebno je uspostaviti sustav za uzbunjivanje u skladu sa Zakon o sustavu

civilne zaštite (»Narodne novine«, broj 82/15) te Pravilnikom o postupku uzbunjivanja stanovništva (»Narodne novine«, broj 69/16), tj. treba uspostaviti i održavati odgovarajući sustav, te ga povezati s jedinstvenim Državnim centrom 112.«

Članak 17.

(1) **U članku 77. stavak (1)** iza broja »27/15« dodaje se broj »3/16«.

Članak 18.

(1) **mijenja se i glasi:**

»(1) S obzirom na rješenje opremanja zone infrastrukturom, istočni dio je moguće staviti u funkciju prije realizacije zapadnog dijela zone.

(2) Prvo treba izvesti pristupnu prometnicu i uvesti svu potrebnu infrastrukturu u zonu.

(3) U prvoj fazi realizacije u zoni je izgrađeno:

- raskrižje na D2
- interna prometnica A-A od raskrižja do građevne čestice I-1.

U nastavku realizacije zone potrebno je izgraditi:

- trafostanicu TS i pripadajući 10(20) kV vod,
- spoj zone na tranzitni vodovod,
- u trupu interne prometnice izvesti svu planiranu komunalnu infrastrukturu,
- prema potrebama i mogućnostima izgraditi svu ostalu komunalnu infrastrukturu koja se priključuje na postojeće mreže u Frankopanskoj ulici.

(4) Zona može početi funkcionirati i prije izgradnje cjelovitog sustava odvodnje zone i naselja u skladu s uvjetima iz članka 60.«

Članak 19.

(1) **U članku 85. stavak (1)** brišu se riječi »u potpunosti« i zamijenjuju riječima »većim dijelom«.

POPIS KARTOGRAFSKIH PRIKAZA

Članak 20.

(1) Grafički dio elaborata »Izmjene i dopune Urbanističkog plana uređenja Gospodarske zone Sjever u Ludbregu« sastoji se od slijedećih kartografskih prikaza:

		MJERILO
1.	KORIŠTENJE I NAMJENA POVRŠINA	1 : 2.000
2.	PROMETNA, ULIČNA I KOMUNALNA INFRASTRUKTURNA MREŽA	1 : 2.000
3.	UVJETI KORIŠTENJA, UREĐENJA I ZAŠTITE PROSTORA	1 : 2.000
4.	NAČIN I UVJETI GRADNJE	1 : 2.000

ZAVRŠNE ODREDBE

Članak 21.

(1) Izmjene i dopune Urbanističkog plana uređenja Gospodarske zone Sjever u Ludbregu izradila je tvrtka »Urbing d.o.o« iz Zagreba u suradnji sa Jedinstvenim upravnim odjelom Grada Ludbrega kao nositeljem izrade.

(2) Elaborat »Izmjene i dopune Urbanističkog plana uređenja Gospodarske zone Sjever u Ludbregu« (broj elaborata A-688/2018) izrađen je u 6 (šest) istovjetnih izvornika Plana, od kojih se po jedan čuva u:

- Uredu Gradskog vijeća,
- Uredu gradonačelnika,
- Jedinstvenom upravnom odjelu - Odsjeku za prostorno uređenje, komunalne djelatnosti i imovinu,
- Ministarstvu graditeljstva i prostornog uređenja,
- Zavodu za prostorno uređenje Varaždinske županije i
- nadležnom Uredu za izdavanje akata u Ludbregu.

Članak 22.

(1) Stupanjem na snagu Odluke o donošenju Izmjena i dopuna Urbanističkog plana uređenja Gospodarske zone Sjever u Ludbregu na snazi ostaju tekstualni dijelovi:

- Obrazloženje iz elaborata Urbanističkog plana uređenja Gospodarske zone Sjever u Ludbregu (»Službeni vjesnik Varaždinske županije«, broj 48/15), koji nisu izmijenjeni i/ili dopunjeni elaboratom ovih Izmjena i dopuna Urbanističkog plana uređenja Gospodarske zone Sjever u Ludbregu,
- Odredbe za provođenje koje nisu mijenjane elaboratom Izmjena i dopuna Urbanističkog plana uređenja Gospodarske zone Sjever u Ludbregu.

(2) Odlukom o donošenju Izmjena i dopuna Urbanističkog plana uređenja Gospodarske zone Sjever u Ludbregu svi grafički prikazi se stavljaju van snage i zamjenjuju se novima, izrađenim u elaboratu »Izmjena i dopuna Urbanističkog plana uređenja Gospodarske zone Sjever u Ludbregu«.

Članak 23.

(1) Postupci započeti po odredbama Odluke o donošenju Urbanističkog plana uređenja Gospodarske zone Sjever u Ludbregu (»Službeni vjesnik Varaždinske županije«, broj 48/15) do stupanja na snagu ove Odluke, dovršit će se po Odluci o donošenju Urbanističkog plana uređenja Gospodarske zone Sjever u Ludbregu, ukoliko su povoljnije po stranku, te ukoliko nisu u suprotnosti sa Zakonom i posebnim propisima.

Članak 24.

(1) Ova Odluka o donošenju Izmjena i dopuna Urbanističkog plana uređenja Gospodarske zone Sjever u Ludbregu stupa na snagu osmoga dana od dana objave u »Službenom vjesniku Varaždinske županije«.

Članak 25.

(1) Sukladno odredbi članka 113. stavak 3. Zakona o prostornom uređenju (»Narodne novine«, broj 153/13 i 65/17) zadužuje se nadležno upravno tijelo Grada Ludbrega da u roku od 30 dana od stupanja na snagu Odluke o donošenju Izmjena i dopuna Urbanističkog plana uređenja Gospodarske zone Sjever pripremi pročišćeni tekst Odredbi za provedbu.

KLASA: 340-01/18-01/06
URBROJ: 2186/18-02/1-18-58
Ludbreg, 7. prosinca 2018.

Predsjednik Gradskog vijeća
Antun Šimić, v.r.

59.

Na temelju članka 67. stavka 1. Zakona o komunalnom gospodarstvu (»Narodne novine«, broj 68/18) te članka 33. Statuta Grada Ludbrega (»Službeni vjesnik Varaždinske županije«, broj 23/09, 58/13, 40/13 - pročišćeni tekst, 12/18), Gradsko vijeće Grada Ludbrega na 10. sjednici održanoj dana 7. prosinca 2018. godine, donosi

PROGRAM
građenja komunalne infrastrukture u Gradu Ludbregu za 2019. godinu

Članak 1.

(1) Program građenja komunalne infrastrukture u Gradu Ludbregu za 2019. g. (dalje u tekstu: Program) izrađen je i donosi se u skladu s izvješćem o stanju u prostoru, potrebama uređenja zemljišta planiranog prostornim planom i planom razvojnih programa koji se donose na temelju posebnih propisa, a vodeći računa o troškovima građenja infrastrukture te financijskim mogućnostima i predvidivim izvorima prihoda financiranja njezina građenja.

(2) Programom se određuju:

1. građevine komunalne infrastrukture koje će se graditi radi uređenja neuređenih dijelova građevinskog područja
2. građevine komunalne infrastrukture koje će se graditi u uređenim dijelovima građevinskog područja
3. građevine komunalne infrastrukture koje će se graditi izvan građevinskog područja
4. postojeće građevine komunalne infrastrukture koje će se rekonstruirati i način rekonstrukcije
5. građevine komunalne infrastrukture koje će se uklanjati
6. druga pitanja određena Zakonom o komunalnom gospodarstvu i posebnim zakonom.

Članak 2.

(1) Program sadrži procjenu troškova projektiranja, revizije, građenja, provedbe stručnog nadzora građenja i provedbe vođenja projekata građenja komunalne infrastrukture s naznakom izvora njihova financiranja, a predmetni troškovi iskazani su u Programu odvojeno za svaku građevinu i ukupno te su iskazani odvojeno prema izvoru njihova financiranja.

(2) U 2019. g. planira se izgradnja komunalne infrastrukture kako niže slijedi u tabelarnom prikazu.

Rb	OPIS GRAĐEVINE KOMUNALNE INFRASTRUKTURE	Izvor financiranja iz drugih izvora	Iznos financiranja iz drugih izvora	Iznos financiranja iz Proračuna Grada Ludbrega u kn	IZNOS UKUPNO
I.	**GRAĐENJE JAVNIH POVRŠINA**				
1.	Uređenje dječjih igrališta	/	0,00	100.000,00	100.000,00
2.	Uređenje parkirališta kod groblja u Selniku	/	0,00	50.000,00	50.000,00
3.	Uređenje parkirališta kod groblja u Bolfanu	/	0,00	50.000,00	50.000,00
4.	Uređenje nogostupa uz Gajevu ul. Ludbregu od raskrižja s Ul. P. Krešimira do raskrižja Tri lipe - D=861 m	/	0,00	590.000,00	590.000,00
5.	Uređenje nogostupa uz Ul. M. P. Miškine (nastavak nogostupa uz zapadnu stranu ulice do raskrižja s Koprivničkom ul. - cca 266 m)	/	0,00	155.000,00	155.000,00
6.	Uređenje nogostupa uz Koprivničku ul. u Ludbregu (uz sjevernu stranu ulice od raskrižja s Ul. M. P. Miškine do raskrižja s Ul. M. Krleže - cca 200 m)	/	0,00	118.000,00	118.000,00

Rb	OPIS GRAĐEVINE KOMUNALNE INFRASTRUKTURE	Izvor financiranja iz drugih izvora	Iznos financiranja iz drugih izvora	Iznos financiranja iz Proračuna Grada Ludbrega u kn	IZNOS UKUPNO
7.	Uređenje pješačke staze u Apatiji do kapelice u Slokovcu	MUP/Centar za vozila Hrvatske: 70%	599.900,00	257.100,00	857.000,00
8.	Izgradnja igrališta i uređenje okoliša	/	0,00	500.000,00	500.000,00
	UKUPNO GRAĐENJE JAVNIH POVRŠINA:		**599.900,00**	**1.820.100,00**	**2.420.000,00**
II.	**GRAĐENJE CESTA**				
1.	Uređenje šumskog puta Poljansko-Graci - Lijepa Gorica	Ruralni fond EU: 100%	3.710.000,00	0,00	3.710.000,00
2.	Uređenje i asfaltiranje ceste, nogostupa i parkirališta za: dio Ul. K. F. Kuharića, D=162 m; Ul. M. Krleže, D=291 m, Kratka ul., D=109 m	Ruralni fond EU: 85%	963.900,00	170.100,00	1.134.000,00
3.	Asfaltiranje odvojka Bednjanske ul. u Ludbregu	/	0,00	263.000,00	263.000,00
4.	Uređenje nove ulice za potrebe neizgrađenog građevinskog područja između Ul. R. Fizira i željezničke pruge u Ludbregu	/	0,00	2.250.000,00	2.250.000,00
5.	Asfaltiranje nerazvrstanih cesta (odvojci ulica, manji zahvati)	/	0,00	700.000,00	700.000,00
6.	Izgradnja prilazne ceste i parkirališta u Ul. k. A. Stepinca u Ludbregu (kod restorana Shark)	/	0,00	500.000,00	500.000,00
7.	Izgradnja kružnog toka na raskrižju Ul. R. Fizira, Ul. F. Tuđmana i ulaza u novi trgovački centar	/	0,00	150.000,00	150.000,00
8.	Asfaltiranje Ul. branitelja Domovinskog rata (između t.d. Ducati i Farmal), D=264m, s nogostupom i 20 dodatnih parkirališnih mjesta	Min. gospodarstva: 50%	362.500,00	362.500,00	725.000,00
9.	Izgradnja ceste u Gospodarskoj zoni sjever u Ludbregu (2. faza)	Min. gospodarstva: 50%	255.500,00	255.500,00	511.000,00
	UKUPNO GRAĐENJE CESTA		**5.291.900,00**	**4.651.100,00**	**9.943.000,00**
III.	**GRAĐENJE JAVNE RASVJETE**				
1.	Izgradnja ekološke i štedljive LED javne rasvjete u Zagorskoj ulici u Ludbregu	/	0,00	65.000,00	65.000,00
2.	Izgradnja ekološke i štedljive LED javne rasvjete u Cvjetnoj ulici u Vinogradima L.	/	0,00	80.000,00	80.000,00
3.	Izgradnja javne rasvjete sa ekološkim i štedljivim LED svjetiljkama uz državnu cestu D2 - (stupovi, NN mreža, LED svjetiljke - dio od pružnog prijelaza do naselja Ludbreg do Poljanca)	/	0,00	220.000,00	220.000,00
4.	Projekt modernizacije postojeće javne rasvjete u naselju Poljanec (zamjena postojećih svjetiljki sa ekološkim i štedljivim LED svjetiljkama, popuna sustava JR nedostajućim svjetiljkama u skladu sa svjetlotehničkim proračunom)	/	0,00	150.000,00	150.000,00

Rb	OPIS GRAĐEVINE KOMUNALNE INFRASTRUKTURE	Izvor financiranja iz drugih izvora	Iznos financiranja iz drugih izvora	Iznos financiranja iz Proračuna Grada Ludbrega u kn	IZNOS UKUPNO
5.	Postavljanje stupova i rasvjetnih tijela na području Grada Ludbrega gdje je to najpotrebnije	/	0,00	100.000,00	100.000,00
	UKUPNO GRAĐENJE JAVNE RASVJETE		**0,00**	**615.000,00**	**615.000,00**
IV.	**IZGRADNJA I ADAPTACIJA OBJEKATA TE OSTALI PROJEKTI**				
1.	Projekt rekonstrukcije zgrade apoteke u Ludbregu	/	0,00	50.000,00	50.000,00
2.	Cjelovito uređenje gradskog groblja u Ludbregu (uređenje parkirališta s južne strane groblja, opločenje staza i platoa, sanacija krova i pročelja mrtvačnice, izgradnja nadstrešnice, izgradnja kolumbarijskog zida te sanacija židovskog dijela groblja)	Ruralni fond EU: 80%	7.280.000,00	1.820.000,00	9.100.000,00
	UKUPNO IZGRADNJA I ADAPTACIJA OBJEKATA TE OSTALI PROJEKTI		**7.280.000,00**	**1.870.000,00**	**9.150.000,00**

	REKAPITULACIJA:	Iznos financiranja iz drugih izvora	Iznos financiranja iz Proračuna Grada Ludbrega u kn	IZNOS UKUPNO
	UKUPNO: I. GRAĐENJE JAVNIH POVRŠINA	**599.900,00**	**1.820.100,00**	**2.420.000,00**
	UKUPNO: II. GRAĐENJE NERAZVRSTANIH CESTA	**5.291.900,00**	**4.651.100,00**	**9.943.000,00**
	UKUPNO: III. GRAĐENJE JAVNE RASVJETE	**0,00**	**615.000,00**	**615.000,00**
	UKUPNO: IV. IZGRADNJA I ADAPTACIJA OBJEKATA TE OSTALI PROJEKTI	**7.280.000,00**	**1.870.000,00**	**9.150.000,00**
	SVEUKUPNO:	**13.171.800,00**	**8.956.200,00**	**22.128.000,00**

Članak 3.

Realizacija ovog Programa ovisit će o proračunskim mogućnostima Grada Ludbrega, učešću vanjskih izvora sufinanciranja te učešću građana u sufinanciranju pojedine infrastrukture.

Članak 4.

Ovaj Program objavit će se u »Službenom vjesniku Varaždinske županije«, a stupa na snagu 1. siječnja 2019. godinu.

KLASA: 363-02/18-01/06
URBROJ: 2186/18-02/1-18-1
Ludbreg, 7. prosinca 2018.

Predsjednik Gradskog vijeća
Antun Šimić, v.r.

60.

Na temelju članka 72. Zakona o komunalnom gospodarstvu (»Narodne novine«, broj 68/18) i članka 33. Statuta Grada Ludbrega (»Službeni vjesnik Varaždinske županije«, broj 23/09, 17/13, 40/13 - pročišćeni tekst, 12/18), Gradsko vijeće Grada Ludbrega na 10. sjednici održanoj 7. prosinca 2018. godine, donosi

PROGRAM
održavanja komunalne infrastrukture u Gradu Ludbregu za 2019. godinu

Članak 1.

Ovim Programom određuje se održavanje komunalne infrastrukture u Gradu Ludbregu za 2019. godinu za sljedeće komunalne djelatnosti:

- održavanje javnih površina,
- održavanje čistoće u dijelu koji se odnosi na čišćenje javnih površina,
- održavanje nerazvrstanih cesta,
- odvodnja atmosferskih voda,
- održavanje javne rasvjete.

Članak 2.

U 2019. godini planiraju se slijedeće aktivnosti na održavanju komunalne infrastrukture:

PROGRAM ODRŽAVANJA KOMUNALNE INFRASTRUKTURE U GRADU LUDBREGU U 2019. g.

I. Program održavanja komunalne infrastrukture za MO LUDBREG (provodi Lukom d.o.o.)					
Rb	**Opis radova**	**Jed. mjere**	**Količina**	**Cijena**	**Ukupno kn**
I.	ODRŽAVANJE JAVNIH POVRŠINA				
	A) TRAVNJACI				
1.	Proljetno grabljanje zaostalog lišća i smeća sa travnjaka, utovar na prijevozno sredstvo, odvoz i zbrinjavanje istog na odlagalištu otpada, te poravnavanje krtičnjaka ručno i strojno	m²	125.660	0,22	27.645,20
2.	Košnja travnjaka motornom kosilicom, trimerom, Kubotom i Roto kosom, te po potrebi skupljanje otkosa, utovar, odvoz i zbrinjavanje istog na odlagalištu otpada				
	I. zona (10.000 m² x 38 otkosa (8mj.)	m²	380.000	0,18	68.400,00
	II. zona (198.215 m² x 11 otkosa (7 mj.)	m²	2.181.365	0,22	479.900,30
	III. zona (149.807 m² x 2 otkosa (7mj.)	m²	299.614	0,24	71.907,36
3.	Jesensko skupljanje lišća s travnjaka, asfalta staza i između grupacija drveća s njegovim zbrinjavanjem (125.660 m²)	m²	125.660	0,24	30.158,40
4.	Čišćenje travnjaka tokom godine (jedanput tjedno) od raznih otpadaka, s utovarom, odvozom i njegovim zbrinjavanjem	sat	192	50,00	9.600,00
		UKUPNO ZA TRAVNJAKE			**687.611,26**
	B) GRMLJE				
1.	Proljetno čišćenje od raznog otpada sa utovarom, odvozom i zbrinjavanjem otpada	m²	2.700	0,40	1.080,00
2.	Proljetno prikraćivanje i prorjeđivanje grmlja s utovarom, odvozom i zbrinjavanjem otpada	m²	2.700	2,32	6.264,00
3.	Plijevljenje i okopavanje grmlja uz travnjak, iznošenje otpada i odvoz na odlagalište otpada (2.700 m² x 2)	m²	5.400	0,70	3.780,00
4.	Nabava i sadnja sadnica ukrasnog grmlja	kom	25	170,00	4.250,00
		UKUPNO ZA GRMLJE			**15.374,00**
	C) DRVEĆE				
1.	Oblikovanje krošnji drveća, odsijecanje granja, te čišćenje od suhih polomljenih grana, utovar, odvoz i zbrinjavanje na odlagalištu otpada	kom	60	125,00	7.500,00
2.	Sjeća osušenog drveća, rezanje, utovar, odvoz i njegovo zbrinjavanje	kom	12	600,00	7.200,00
3.	Prikraćivanje grana drveća (štumpiranje), utovar, odvoz i zbrinjavanje	kom	35	574,00	20.090,00
4.	Orezivanje (šišanje) živice na visinu koju zahtijeva prostor, skupljanje otpada, utovar, odvoz i zbrinjavanje (dvorište zgrade političkih stranaka, dječji vrtić) 2x300 m²	m²	900	3,00	2.700,00
5.	Nabava i sadnja mladog drveća	kom	50	720,00	36.000,00
		UKUPNO ZA DRVEĆE			**73.490,00**
	D) CVJETNE GREDICE				
1.	Prekopavanje cvjetnih gredica, vađenje dotrajalog cvijeća, usitnjavanje zemlje, utovar, odvoz i zbrinjavanje otpada (420 m² x 2)	m²	840	10,40	8.736,00

2.	Nabava sadnica cvijeća (11.500 x 2)	kom	23.000	2,00	46.000,00
3.	Dovoz i sadnja cvijeća	m²	840	15,00	12.600,00
4.	Okopavanje cvjetnih gredica s razbijanjem pokorice (6 x godišnje), utovar, odvoz i zbrinjavanje otpada (420 m² x 5)	m²	2.100	3,10	6.510,00
5.	Zaštita i prihranjivanje (420 m² x 3)	m²	1.260	3,36	4.233,60
6.	Zalijevanje cvjetnih gredica (420 m² x 26)	m²	10.920	1,40	15.288,00
7.	Skidanje ocvalih cvjetova i njihovo zbrinjavanje (420 m² x 5)	m²	1.680	1,30	2.184,00
8.	Proljetna i jesenska gnojidba (kompost)	m²	420	11,00	4.620,00
		UKUPNO ZA CVJETNE GREDICE			**100.171,60**
	UKUPNO ZA ODRŽAVANJE JAVNIH POVRŠINA				876.646,86
II.	ČIŠĆENJE JAVNIH POVRŠINA, INTERVENTNI I OSTALI RADOVI				
1.	Sakupljanje otpadaka, čišćenje ulica, trgova i nogostupa sa zbrinjavanjem otpada	sat	2.088	45,00	93.960,00
2.	Ručno čišćenje rigola, staza, nogostupa i ulica s rubnicima, uhrpljivanje, utovar, prijevoz i zbrinjavanje otpada	m'	22.000	0,82	18.040,00
3.	Strojno čišćenje ulica, trgova i nogostupa te zbrinjavanje otpada	sat	96	240,00	23.040,00
4.	Tretiranje samonikle trave i korova totalnim herbicidima (ekološki prihvatljivim) u rigolima, nogostupima i parkiralištima grada	m²	60.000	0,10	6.000,00
5.	Interventni radovi na javnim površinama po nalogu komunalnog redara (dovoz šljunka, krpanje udarnih rupa, popravak rubnika i slično)	paušal	1	15.000,00	15.000,00
6.	Strojno čišćenje ulica, trgova i nogostupa od snijega s uklanjanjem istog i posipavanje solju i posipalima	sat	380	220,00	83.600,00
7.	Ručno čišćenje snijega s nogostupa, trgova i parkirališta	sat	450	50,00	22.500,00
8.	Održavanje raznih manifestacija tokom godine za potrebe grada (postava bine, prijevoz štandova, stolova, stolica, nabava kemijskih WC kabina, struja, voda i sl.) te čišćenje javnih površina prigodom istih	paušal	1	120.000,00	120.000,00
9.	Izrada horizontalne i vertikalne signalizacije na nerazvrstanim cestama grada	paušal	1	20.000,00	20.000,00
	UKUPNO ZA ČIŠĆENJE JAVNIH POVRŠINA, INTERVENTNI I OSTALI POSLOVI				402.140,00
III.	ODRŽAVANJE JAVNE RASVJETE	UKUPNO			112.438,00
	UKUPNO ZA ODRŽAVANJE KOM. INFRASTRUKTURE U MO LUDBREG				1.391.224,86

REKAPITULACIJA ODRŽAVANJA KOMUNALNE INFRASTRUKTURE U MO LUDBREG S PDV-OM 25%

Rb	Opis radova	Ukupno bez PDV-a	PDV 25%	Ukupno s PDV-om
I.	ODRŽAVANJE JAVNIH POVRŠINA			
	A) TRAVNJACI	**687.611,26**	**171.902,82**	**859.514,08**
	B) GRMLJE	**15.374,00**	**3.843,50**	**19.217,50**
	C) DRVEĆE	**73.490,00**	**18.372,50**	**91.862,50**
	D) CVJETNE GREDICE	**100.171,60**	**25.042,90**	**125.214,50**
	UKUPNO ZA ODRŽAVANJE JAVNIH POVRŠINA	876.646,86	219.161,72	1.095.808,58
II.	ČIŠĆENJE JAVNIH POVRŠINA, INTERVENTNI I OSTALI RADOVI	402.140,00	100.535,00	502.675,00
III.	ODRŽAVANJE JAVNE RASVJETE	112.438,00	28.109,50	140.547,50
	UKUPNO	**1.391.224,86**	**347.806,22**	**1.739.031,08**

II. Program održavanja komunalne infrastrukture za: MO APATIJA, BOLFAN, ČUKOVEC, GLOBOČEC L., HRASTOVSKO, KUĆAN L., POLJANEC, SEGOVINA, SELNIK, SIGETEC L., SLOKOVEC, VINOGRADI L.				
Rb	**Opis radova**	**Bez PDV-a**	**PDV 25%**	**S PDV-om**
1.	ODRŽAVANJE JAVNIH POVRŠINA	80.000,00	20.000,00	100.000,00
2.	ODRŽAVANJE JAVNE RASVJETE	72.000,00	18.000,00	90.000,00
3.	ČIŠĆENJE JAVNIH POVRŠINA	32.000,00	8.000,00	40.000,00
4.	ODVODNJA ATMOSFERSKIH VODA	56.000,00	14.000,00	70.000,00
	UKUPNO	**240.000,00**	**60.000,00**	**300.000,00**

III. Program održavanja komunalne infrastrukture (ODVODNJA OBORINSKIH VODA) za MO LUDBREG i MO SELNIK (provodi Odvodnja d.o.o.)					
A.	ODVODNJA OBORINSKIH VODA ZA MO LUDBREG				
1.	Čišćenje slivnika po ulicama grada (rešetki i taložnika)				
	- strojno	sat	125	200,00	25.000,00
	- ručno	sat	255	50,00	12.750,00
2.	Zamjena i popravak rešetki na slivnicima, popravak taložnika i spojne odvodne cijevi prema kanalizaciji, popravak lomova cijevi uslijed velikih količina oborina	kom	10	2.500,00	25.000,00
3.	Provjera vodonepropusnosti slivnika	paušal			10.000,00
4.	Zbrinjavanje mulja	kom	15	300,00	4.500,00
	UKUPNO ZA MO LUDBREG				77.250,00
B.	ODVODNJA OBORINSKIH VODA MO SELNIK				
1.	Čišćenje slivnika po ulicama grada (rešetki i taložnika)				
	- strojno	sat	17	200,00	3.400,00
	- ručno	sat	40	50,00	2.000,00
2.	Zamjena i popravak rešetki na slivnicima, popravak taložnika i spojne odvodne cijevi prema kanalizaciji, popravak lomova cijevi uslijed velikih količina oborina	kom	1	2.500,00	2.500,00
3.	Provjera vodonepropusnosti slivnika	paušal			1.000,00
4.	Zbrinjavanje mulja	kom	2	300,00	600,00
	UKUPNO ZA MO SELNIK				9.500,00
	UKUPNO MO LUDBREG I MO SELNIK				**86.750,00**

REKAPITULACIJA ODRŽAVANJA KOMUNALNE INFRASTRUKTURE (ODVODNJA OBORINSKIH VODA) U MO LUDBREG I MO SELNIK S PDV-OM 25%				
Rb	**Opis radova**	**Ukupno bez PDV-a**	**PDV 25%**	**Ukupno s PDV-om**
A.	ODVODNJA OBORINSKIH VODA MO LUDBREG	77.250,00	19.312,50	96.562,50
B.	ODVODNJA OBORINSKIH VODA MO SELNIK	9.500,00	2.375,00	11.875,00
	UKUPNO	**86.750,00**	**21.687,50**	**108.437,50**

IV. Program održavanja nerazvrstanih cesta Grada Ludbrega (provodi Lukom d.o.o.)				
Rb	**Opis radova**	**Ukupno bez PDV-a**	**PDV 25%**	**Ukupno s PDV-om**
1.	POPRAVCI ASFALTNOG KOLNIKA	45.000,00	11.250,00	56.250,00
2.	NABAVA I DOVOZ KAMENOG MATERIJALA	100.000,00	25.000,00	125.000,00
3.	POPRAVCI KOLNIKA OD KAMENIH MATERIJALA	70.000,00	17.500,00	87.500,00
4.	ODRŽAVANJE BANKINA I BERME	30.000,00	7.500,00	37.500,00
5.	ODRŽAVANJE USJEKA, ZASJEKA I NASIPA	10.000,00	2.500,00	12.500,00
	UKUPNO	**255.000,00**	**63.750,00**	**318.750,00**

UKUPNA REKAPITULACIJA ODRŽAVANJA KOMUNALNE INFRASTRUKTURE U GRADU LUDBREGU				
Rb	**Stavka**	**Ukupno bez PDV-a**	**PDV 25%**	**Ukupno s PDV-om**
I.	Program održavanja komunalne infrastrukture za MO LUDBREG (provodi Lukom d.o.o.)	1.391.224,86	347.806,22	1.739.031,08
II.	Program održavanja komunalne infrastrukture za: MO APATIJA, BOLFAN, ČUKOVEC, GLOBOČEC L., HRASTOVSKO, KUĆAN L., POLJANEC, SEGOVINA, SELNIK, SIGETEC L., SLOKOVEC, VINOGRADI L.	240.000,00	60.000,00	300.000,00
III.	Program održavanja komunalne infrastrukture (ODVODNJA OBORINSKIH VODA) za MO LUDBREG i MO SELNIK (provodi Odvodnja d.o.o.)	86.750,00	21.687,50	108.437,50
IV.	Program održavanja nerazvrstanih cesta GRADA LUDBREGA (provodi odabrani izvoditelj)	255.000,00	63.750,00	318.750,00
	UKUPNO	**1.972.974,86**	**493.243,72**	**2.466.218,58**

Članak 3.

Radovi iz Programa održavanja komunalne infrastrukture za MO LUDBREG (članak 2. glava I. ovog Programa) izvršavati će se pretežitim djelom preko komunalnog poduzeća Lukom d.o.o., Ludbreg, a financirati će se iz Proračuna Grada Ludbrega.

Radovi iz Programa održavanja komunalne infrastrukture za MO: Apatija, Bolfan, Čukovec, Globočec Ludbreški, Hrastovsko, Kućan Ludbreški, Poljanec, Segovina, Selnik, Sigetec Ludbreški, Slokovec, Vinogradi Ludbreški (članak 2. glava II. ovog Programa), mogu se izvršavati preko komunalnog poduzeća Lukom d.o.o., Ludbreg, odnosno putem drugih ovlaštenih osoba za pružanje usluga održavanja predmetne komunalne infrastrukture, a financirati će se iz Proračuna Grada Ludbrega.

Radovi iz Programa održavanja komunalne infrastrukture (ODVODNJA OBORNISKIH VODA) za MO LUDBREG i MO SELNIK (članak 2. glava III. ovog Programa), tj. MO koji imaju sustav odvodnje i kanalizacije, izvršavati će se preko komunalnog poduzeća Odvodnja d.o.o., a financirati će se iz proračuna Grada Ludbrega.

Radovi iz Programa održavanja nerazvrstanih cesta Grada Ludbrega, koji se provede u svim MO (članak 2. glava IV. ovog Programa), izvršavati će se preko komunalnog poduzeća Lukom d.o.o., Ludbreg, a financirati će se iz Proračuna Grada Ludbrega.

Članak 4.

Ovaj Program objavit će se u »Službenom vjesniku Varaždinske županije«, a stupa na snagu 1. siječnja 2019. godinu.

KLASA: 363-02/18-01/07
URBROJ: 2186/18-02/1-18-3
Ludbreg, 7. prosinca 2018.

Predsjednik Gradskog vijeća
Antun Šimić, v.r.

61.

Na temelju članka 33. Statuta Grada Ludbrega (»Službeni vjesnik Varaždinske županije«, broj 23/09, 17/13, 40/13 - pročišćeni tekst, 12/18, 55/18 - pročišćeni tekst), Gradsko vijeće Grada Ludbrega na svojoj 10. sjednici održanoj dana 7. prosinca 2018. godine, donosi, slijedeći

P R O G R A M
javnih potreba u društvenim djelatnostima Grada Ludbrega za 2019. godinu

I.

Ovim Programom utvrđuju se javne potrebe u društvenim djelatnostima Grada Ludbrega za 2019. godinu za financiranje iz Proračuna Grada Ludbrega.

A) JAVNE POTREBE IZ OBLASTI PREDŠKOLSKOG ODGOJA I PROSVJETE **8.133.957,00 kn**

PREDŠKOLSKI ODGOJ: **7.729.957,00 kn**

1. DJEČJI VRTIĆ RADOST **5.759.957,00 kn**

1.991.135,00 - proračun

3.768.822,00 - pr.korisnika

A) RASHODI POSLOVANJA **=2.623.100,00 kn**

		Pr. Grada	Pr. korisnika	UKUPNO:
	RASHODI POSLOVANJA	**1.866.100,00**	**757.000,00**	**2.623.100,00 kn**
1.	Rashodi za zaposlene	1.782.500,00	228.970,00	2.011.470,00 kn

		Pr. Grada	Pr. korisnika	UKUPNO:
2.	Materijalni rashodi	83.600,00	524.030,00	607.630,00 kn
	- naknade tr. zaposlenima, rashodi za materijal i energiju	68.600,00	438.370,00	506.970,00 kn
	- rashodi za usluge	15.000,00	68.160,00	83.160,00 kn
	- ostali nespomenuti rashodi	-	17.500,00	17.500,00 kn
3.	Financijski rashodi	-	4.000,00	4.000,00 kn

B) RASHODI ZA NABAVU NEFINANCIJSKE IMOVINE =3.136.857,00 kn

	Pr. Grada	Pr. korisnika	UKUPNO:
NABAVA NEFINANCIJSKE IMOVINE	**125.035,00**	**3.011.822,00**	**3.136.857,00 kn**
- ulaganja na građevinskom objektu dječjeg vrtića	125.035,00	3.000.822,00	3.125.857,00 kn
- nabava ur. opreme i namještaja	-	6.000,00	6.000,00 kn
- nabava komunikacijske opreme	-	5.000,00	5.000,00 kn

2) DJEČJI VRTIĆ ISKRICA - BERNARDA VARGA - 85 djece 816.000,00 kn

3) DJEČJI VRTIĆ SMJEHULJICA 115 djece 1.104.000,00 kn

4) a) SUFINANCIRANJE BORAVKA DJECE SLABIJEG IMOVINSKOG STANJA U DJEČJIM VRTIĆIMA 20.000,00 kn

b) SUFINANCIRANJE EDUKACIJA I EDUKATIVNIH PROGRAMA U DJEČJIM VRTIĆIMA 30.000,00 kn

PROSVJETA 404.000,00 kn

5) SUFINANCIRANJE PRIJEVOZA UČENIKA 140.000,00 kn
(osnovna škola, srednja škola, djeca s posebnim potrebama i dr.)

6) SUFINANCIRANJE OSNOVNOŠKOLSKOG OBRAZOVANJA 229.000,00 kn

a) Osnovna škola Ludbreg 154.000,00 kn
- natjecanja učenika OŠ 20.000,00 kn
- sport OŠ 10.000,00kn
- produženi boravak OŠ 85.000,00 kn
- nabava materijala - produženi boravak 10.000,00 kn
- višednevna izvanučionička nastava 10.000,00 kn
- škola plivanja 9.000,00 kn
- ostalo 10.000,00 kn

b) NABAVA ŠKOLSKOG PRIBORA 75.000,00 kn

7) SUFINANCIRANJE SREDNJOŠKOLSKOG OBRAZOVANJA 35.000,00 kn
***SREDNJA ŠKOLA LUDBREG**
- Dan Srednje škole, Dan otvorenih vrata s radionicama, izvannastavne aktivnosti, državna i međunarodna natjecanja
- radionice u sklopu novih tehnologija u području strojarstva

B) JAVNE POTREBE IZ OBLASTI SPORTA 2.390.000,00 kn

1.) PRIJENOS ZAJEDNICI SPORTSKIH UDRUGA ZA DONACIJE SPORTSKIM DRUŠTVIMA 750.000,00 kn
2.) ENERGENTI I KOMUNALNE USLUGE 70.000,00 kn
3.) PROJEKT »KRETANJE JE ŽIVOT« 20.000,00 kn
4.) SUFINANCIRANJE PROGRAMA - REKREATIVNI SPORT ZA DJECU 20.000,00 kn

5.) MEDIJSKO PRAĆENJE SPORTA 30.000,00 kn
6.) KREDIT ZA IZGRADNJU GRADSKE SPORTSKE DVORANE 1.500.000,00 kn

C) JAVNE POTREBE IZ OBLASTI ZAŠTITE SPOMENIKA KULTURE I ARHEOLOŠKIH NALAZA **8.402.192,00 kn**

1. Projekt »Unapređenje kontinentalnog turizma turističkom valorizacijom povijesno-kulturne baštine Grada Ludbrega« 8.352.192,00 kn
2. Projekti iz oblasti zaštite spomenika kulture 50.000,00 kn

D) JAVNE POTREBE IZ OBLASTI KULTURE **6.524.555,00 kn**

1) PRIJENOS SREDSTAVA CENTRU ZA KULTURU I INFORMIRANJE DRAGUTIN NOVAK **5.515.985,00 kn**

2.747.485,00 - proračun
2.768.500,00 - pr.korisnika

A) REDOVNA DJELATNOST **=1.448.485,00 kn**

		Pr. Grada	Pr. korisnika	UKUPNO:
	REDOVNA DJELATNOST	**1.267.485,00**	**181.000,00**	**1.448.485,00 kn**
1.	Rashodi za zaposlene	1.094.955,00	53.500,00	1.148.455,00 kn
2.	Materijalni rashodi	172.530,00	77.500,00	250.030,00 kn
	- naknade tr. zaposlenima, rashodi za materijal i energiju	140.530,00	65.000,00	205.530,00 kn
	- grafičke i tiskarske usluge	30.000,00	10.000,00	40.000,00 kn
	- ostali nespomenuti rashodi	2.000,00	2.500,00	4.500,00 kn
3.	Financijski rashodi	-	50.000,00	50.000,00 kn

B) NABAVA NEFINANCIJSKE IMOVINE **=3.550.000,00 kn**

	Pr. Grada	Pr. korisnika	UKUPNO:
NABAVA NEFINANCIJSKE IMOVINE	**1.000.000,00**	**2.550.000,00**	**3.550.000,00 kn**
- oprema za održavanje i zaštitu		50.000,00	50.000,00 kn
- dodatna ulaganja na gr. objektima zgradi Centra	1.000.000,00	2.500.000,00	3.500.000,00 kn

C) PROGRAMI **=230.000,00 kn**

	Pr. Grada	Pr. korisnika	UKUPNO:
-tekuće donacije za programe Centra	230.000,00	-	230.000,00

D) TROŠKOVI MANIFESTACIJA **=287.500,00 kn**

	Pr. Grada	Pr. korisnika	UKUPNO:
TROŠKOVI MANIFESTACIJA	250.000,00	37.500,00	287.500,00 kn
- rashodi za promidžbene materijale	100.000,00	37.500,00	137.500,00 kn
- zakupnine i najamnine za opremu	150.000,00	-	150.000,00 kn

2) PRIJENOS SREDSTAVA GRADSKOJ KNJIŽNICI I ČITAONICI MLADEN KERSTNER LUDBREG **988.570,00 kn**

832.785,00 - proračun
155.785,00 - pr.korisnika

A) REDOVNA DJELATNOST **=632.512,00 kn**

	Pr. Grada	Pr. korisnika	UKUPNO:
REDOVNA DJELATNOST	**568.312,00**	**64.200,00**	**632.512,00 kn**
- rashodi za zaposlene	439.417,00	-	439.417,00 kn

	Pr. Grada	Pr. korisnika	UKUPNO:
- materijalni rashodi	126.895,00	63.700,00	190.595,00 kn
- financijski rashodi	2.000,00	500,00	2.500,00 kn

B) NABAVA NEFINANCIJSKE IMOVINE **=160.000,00 kn**

	Pr. Grada	Pr. korisnika	UKUPNO:
NABAVA NEFINANCIJSKE IMOVINE	**160.000,00**	**-**	**160.000,00**
- ulaganja za novu zgradu	150.000,00	-	150.000,00 kn
- nabava uredske opreme i namještaja	10.000,00	-	10.000,00 kn

C) PROGRAMI **=196.058,00 kn**

	Pr. Grada	Pr. korisnika	UKUPNO:
PROGRAMI	**104.473,00**	**91.585,00**	**196.058,00 kn**
- Dani Bože Hlasteca, pričaonice, Kešnerijada«, Bebe u knjižnici - »Moja prva slikovnica«, »Ludbr. razglednice«, Priče za laku noć	54.473,00	39.585,00	94.058,00 kn
- nabava knjižne i neknjižne građe	50.000,00	52.000,00	102.000,00 kn

3) KONCERTNI URED VARAŽDIN (Barokne večeri) **20.000,00 kn**

E) JAVNE POTREBE ORGANIZACIJA CIVILNOG DRUŠTVA **350.000,00 kn**

F) JAVNE POTREBE IZ OBLASTI SOCIJALNE SKRBI **690.000,00 kn**
1) NOVČANE POMOĆI SUKLADNO ZAKONU O SOCIJALNOJ SKRBI 250.000,00 kn
2) STIPENDIJE I POMOĆI UČENICIMA I STUDENTIMA 320.000,00 kn
3) NAKNADE ZA NOVOROĐENU DJECU 120.000,00 kn

G) GRADSKO DRUŠTVO CRVENOG KRIŽA LUDBREG **177.018,00 kn**
a) redovna djelatnost 67.870,00 kn
b) služba traženja 27.148,00 kn
c) program »Pomoć i njega u kući« 60.000,00 kn
d) Mobilni tim pomoći u kući 22.000,00 kn

H) JAVNE POTREBE ZAJEDNICE TEHNIČKE KULTURE **120.000,00 kn**

I) VATROGASNA ZAJEDNICA GRADA LUDBREGA CIVILNA ZAŠTITA **755.000,00 kn**
1) VATROGASNA ZAJEDNICA GRADA LUDBREGA 550.000,00 kn
2) TROŠKOVI REKONSTRUKCIJE KROVIŠTA VATR.DOMA 165.000,00 kn
3) CIVILNA ZAŠTITA i HGSS 40.000,00 kn

J) TURISTIČKA ZAJEDNICA GRADA LUDBREGA **316.972,00 kn**
a) redovna djelatnost 189.472,00 kn
b) promidžba 47.000,00 kn
c) troškovi manifestacija 80.500,00 kn

K) JAVNE MANIFESTACIJE **326.000,00 kn**
a) promidžba i ostali troškovi javnih manifestacija 226.000,00 kn
b) organizacija festivala »NatureLove Festival Ludbreg 2019.« 100.000,00 kn

L) JAVNE POTREBE IZ OBLASTI INFORMIRANJA **207.000,00 kn**
1. RADIO LUDBREG 70.000,00 kn
2. VARAŽDINSKA TELEVIZIJA 35.000,00 kn
3. SRCE TV 15.000,00 kn
4. VARAŽDINSKE VIJESTI 15.000,00 kn

5. e-VARAŽDIN	20.000,00 kn
6. gradonačelnik.hr	24.000,00 kn
7. Radio Varaždin	28.000,00 kn
LJ) DONACIJE POLITIČKIM STRANKAMA	**50.000,00 kn**
S V E U K U P N O:	**=28.442.694,00 kn**

II.

Svi korisnici sredstava iz Programa javnih potreba Grada Ludbrega obvezni su gospodariti sredstvima s posebnom pažnjom te najkasnije do kraja veljače 2019. godine podnijeti vjerodostojno i detaljno izvješće za 2018. godinu o izvršenim programima i o utrošku sredstava po programu javnih potreba za 2018. godinu sukladno važećim pravnim propisima; korisnici se također obvezuju dostaviti izvješće o ostvarenim projektima od 1. do 8. mjeseca 2019. godine najkasnije do 1. rujna 2019. godine, a u protivnom biti će im uskraćena isplata sredstva iz Proračuna za 2019. godinu.

III.

Korisnici će po usvajanju Proračuna za 2019. godinu biti pozvani da dostave specificirane zahtjeve za sufinanciranje na posebnim obrascima za konkretne projekte. U slučaju da neki od korisnika ne dostavi traženo u zadanom roku smatrat će da je odustao od zahtjeva za sufinanciranje iz Proračuna Grada Ludbrega za 2019. godinu.

Korisnici sredstava javnih potreba obvezni su prije svake isplate sredstava pismenim putem na pripadajućem obrascu zatražiti isplatu te priložiti pripadajuća izvješća po završenoj aktivnosti a u suprotnom uskratit će im se svaka daljnja isplata.

IV.

Ostvarenje ovog programa ovisno je o prilivu sredstava u Proračun Grada Ludbrega, te se može uskratiti isplatu svima ili pojedinim korisnicima sredstava.

V.

Za ostvarenje ovoga Programa, odnosno u svrhu građenja i održavanja objekata predškolskog, školskoga, zdravstvenog i socijalnog sadržaja, financiranja građenja i održavanja javnih građevina sportske i kulturne namjene i poboljšanje energetske učinkovitosti zgrada u vlasništvu Grada Ludbrega mogu se koristiti i sredstva prikupljena komunalnom naknadom.

VI.

Ovaj Program javnih potreba objavit će se u »Službenom vjesniku Varaždinske županije«, a stupa na snagu s 1. siječnja 2019. godine.

KLASA: 402-03/18-01/49
URBROJ: 2186/18-02/1-18-29
Ludbreg, 7. prosinca 2018.

Predsjednik Gradskog vijeća
Antun Šimić, v.r.

62.

Na temelju članka 33. Statuta Grada Ludbrega (»Službeni vjesnik Varaždinske županije«, broj 23/09, 17/13, 40/13 - pročišćeni tekst, 12/18, 55/18 - pročišćeni tekst), Gradsko vijeće Grada Ludbrega na 10. sjednici održanoj 7. prosinca 2018. godine, donosi

P R O G R A M
javnih potreba u području gospodarstva i poljoprivrede Grada Ludbrega za 2019. godinu

I.

Program javnih potreba u području gospodarstva i poljoprivrede temelji se na pravima i obvezama iz Zakona i drugih propisa te odluka predstavničkih i izvršnih tijela za pojedina područja gospodarskih djelatnosti, a financira se iz Proračuna Grada Ludbrega.

II.

Sukladno proračunskim mogućnostima i utvrđenoj politici na području razvoja gospodarstva i poljoprivrede, sredstva za pojedine namjene planirane su kako slijedi:

1.	**Krupna gospodarska infrastruktura za:**	
1.1.	asfaltiranje cesta i nogostupa	7.094.000,00 kn
1.2.	potrebe VMO - komunalna naknada	726.750,00 kn
1.3.	održavanje komunalne infrastrukture Lukom d.o.o	1.739.000,00 kn
1.4.	tekuće investicijsko održavanje gradskih objekata i DJ vrtića Radost	1.059.600,00 kn
1.5.	Izrada projektne dokumentacije	619.000,00 kn
Ukupno:		**11.238.350,00 kn**

2.	**Poticanje poduzetništva za:**	
2.1.	opremanje poduzetničkih zona komunalnom infrastrukturom	1.236.000,00 kn
2.2.	otkup zemljišta	100.000,00 kn

2.3.	subvenciju kamata »Poduzetnik 3«, kreditna linija »Kreditom do uspjeha 2014« i Program mjera poticanja razvoja poduzetništva	100.000,00 kn
2.4.	organizaciju sajmova	50.000,00 kn
Ukupno:		**1.486.000,00 kn**

3. Poljoprivreda

3.1.	Program potpora u poljoprivredi	350.000,00 kn

- potpore za nabavu loznih cijepova
- potpore za nabavu novih vrsta voćnih sadnica te dugogodišnjih nasada
- potpore za sufinanciranje troškova osiguranja usjeva, nasada, stoke i peradarstva
- potpore za umjetno osjemenjivanje stoke (krava, junica, krmača)
- prihrana pčelinjih zajednica
- potpore za nabavu i postavljanje sistema za navodnjavanje
- potpore za nabavu i postavljanje staklenika i plastenika
- potpore za nabavu sadnica povrća, cvijeća i sjemenja u plastenicima i staklenicima
- potpore za ekološku proizvodnju poljoprivrednih proizvoda
- potpore za edukaciju poljoprivrednika
- potpore za okrupnjavanje zemljišta
- potpore za financiranje uzimanja uzoraka krvi konja
- potpore za poticanje malih proizvođača svinja - poticaj za uzgoj i držanje svinja

Ukupno:	**350.000,00 kn**
SVEUKUPNO:	**13.074.350,00 kn**

III.

Ovaj Program objavit će se u »Službenom vjesniku Varaždinske županije«, a stupa na snagu s 1. siječnja 2019. godine.

KLASA: 320-01/18-01/04
URBROJ: 2186/18-02/1-18-1
Ludbreg, 7. prosinca 2018.

Predsjednik Gradskog vijeća
Antun Šimić, v.r.

63.

Temeljem odredbe članka 35. Zakona o lokalnoj i područnoj (regionalnoj) samoupravi (»Narodne novine«, broj 33/01, 60/01 - vjerodostojno tumačenje, 129/05, 109/07, 125/08, 36/09, 150/11, 144/12 i 19/13 - pročišćeni tekst, 137/15, 123/17), članka 25. stavka 8. Zakona o poljoprivrednom zemljištu (»Narodne novine«, broj 20/18) i članka 33. Statuta Grada Ludbrega (»Službeni vjesnik Varaždinske županije«, broj 23/09, 17/13, 40/13 - pročišćeni tekst, 12/18), Gradsko vijeće Grada Ludbrega na 10. sjednici održanoj 7. prosinca 2018. godine, donosi

PROGRAM
korištenja sredstava od naknade za promjenu namjene poljoprivrednog zemljišta za 2019. godinu

Članak 1.

Ovim Programom utvrđuje se namjensko trošenje sredstava ostvarenih od naknade za promjenu namjene poljoprivrednog zemljišta za 2019. godinu, koja su prihod proračuna jedinica lokalne samouprave u iznosu od 30% od ukupnih prihoda od promjene namjene poljoprivrednog zemljišta na području Grada Ludbrega.

Članak 2.

Očekivani prihod od naknade za promjenu namjene za poljoprivredno zemljište za 2019. godinu, u visini od 2.000.00 kuna, utrošit će se u svrhu okrupnjavanja i povećavanja vrijednosti poljoprivrednog zemljišta, a u skladu s namjenom utvrđenom u članku 25. stavku 7. Zakona o poljoprivrednom zemljištu.

Članak 3.

Ova Odluka stupa na snagu prvog dana od dana objave u »Službenom vjesniku Varaždinske županije«.

KLASA: 320-02/18-01/07
URBROJ: 2186/18-02/1-18-1
Ludbreg, 7. prosinca 2018.

Predsjednik Gradskog vijeća
Antun Šimić, v.r.

64.

Na temelju članka 31. Stavka 3. Zakona o postupanju s nezakonito izgrađenim zgradama (»Narodne novine«, broj 86/12, 143/13, 65/17) i članka 33. Statuta Grada Ludbrega (»Službeni vjesnik Varaždinske županije«, broj 23/09, 17/13, 40/13 - pročišćeni tekst, 12/18), Gradsko vijeće Grada Ludbrega na 10. sjednici održanoj 7. prosinca 2018. godine, donijelo je

PROGRAM
utroška sredstava naknade za zadržavanje nezakonito izgrađenih zgrada u prostoru za 2019. godinu

Članak 1.

Prihod Proračuna Grada Ludbrega za 2019. godinu od naknada za zadržavanje nezakonito izgrađenih zgrada u prostoru planira se u iznosu od 50.000,00 kn.

Članak 2.

Ostvareni prihod od naknada za zadržavanje nezakonito izgrađenih zgrada u prostoru utrošiti će se za izradu prostorno-planske dokumentacije.

Članak 3.

Ovaj Program stupa na snagu prvog dana od dana objave u »Službenom vjesniku Varaždinske županije«.

KLASA: 320-02/18-01/07
URBROJ: 2186/18-02/1-18-2
Ludbreg, 7. prosinca 2018.

Predsjednik Gradskog vijeća
Antun Šimić, v.r.

65.

Temeljem odredbe članka 35. Zakona o lokalnoj i područnoj (regionalnoj) samoupravi (»Narodne novine«, broj 33/01, 60/01 - vjerodostojno tumačenje, 129/05, 109/07, 125/08, 36/09, 150/11, 144/12 i 19/13 - pročišćeni tekst, 137/15, 123/17), članka 49. Zakona o poljoprivrednom zemljištu (»Narodne novine«, broj 20/18) i članka 33. Statuta Grada Ludbrega (»Službeni vjesnik Varaždinske županije«, broj 23/09, 17/13, 40/13 - pročišćeni tekst, 12/18), Gradsko vijeće Grada Ludbrega na 10. sjednici održanoj 7. prosinca 2018. godine, donosi

PROGRAM
korištenja sredstava od raspolaganja poljoprivrednim zemljištem u vlasništvu Republike Hrvatske za 2019. godinu

Članak 1.

Ovim Programom utvrđuje se namjensko trošenje sredstava ostvarenih u 2019. g. od raspolaganja poljoprivrednim zemljištem u vlasništvu Republike Hrvatske na području Grada Ludbrega, i to s osnova: zakupa, prodaje, prodaje izravnom pogodbom, privremenog korištenja i davanje na korištenje izravnom pogodbom.

Članak 2.

Prihod Proračuna Grada Ludbrega ostvaren u visini od 65% ukupnih sredstava od raspolaganja poljoprivrednim zemljištem u vlasništvu Republike Hrvatske koje se nalazi na području Grada Ludbrega, planira se za 2019. godinu u iznosu od 60.000,00 kn, a utrošiti će se za usluge katastarsko-geodetske izmjere zemljišta i sređivanja imovinskopravnih odnosa i zemljišnih knjiga, u skladu s namjenom utvrđenom člankom 49. stavak 3. Zakona o poljoprivrednom zemljištu (»Narodne novine«, broj 20/18).

Članak 3.

Ova Odluka stupa na snagu prvog dana od dana objave u »Službenom vjesniku Varaždinske županije«.

KLASA: 320-02/18-01/07
URBROJ: 2186/18-02/1-18-3
Ludbreg, 7. prosinca 2018.

Predsjednik Gradskog vijeća
Antun Šimić, v.r.

66.

Temeljem odredbe članka 35. Zakona o lokalnoj i područnoj (regionalnoj) samoupravi (»Narodne novine«, broj 33/01, 60/01 - vjerodostojno tumačenje, 129/05, 109/07, 125/08, 36/09, 150/11, 144/12 i 19/13 - pročišćeni tekst, 137/15, 123/17), članka 69. Zakona o šumama (»Narodne novine«, broj 68/18), Gradsko vijeće Grada Ludbrega na 10. sjednici održanoj 7. prosinca 2018. godine, donosi

PROGRAM
utroška šumskog doprinosa za 2019. godinu

Članak 1.

Ovim Programom utvrđuje se namjensko trošenje sredstava šumskog doprinosa za 2019. godinu, kojeg plaćaju pravne i fizičke osobe, osim malih šumoposjednika, koje obavljaju prodaju proizvoda iskorištavanja šuma (drvni sortimenti) u visini 5% od prodaje cijene proizvoda na panju, a koji je prihod Proračuna Grada Ludbrega.

Članak 2.

Očekivani prihod sredstava šumskog doprinosa za 2019. godinu u visini od 10.000,00 kuna, utrošit će se u svrhu izgradnje komunalne infrastrukture prema Programu građenja komunalne infrastrukture u Gradu Ludbregu za 2019. godinu, a u skladu s namjenom utvrđenom člankom 69. stavkom 3. Zakona o šumama.

Članak 3.

Ova Odluka stupa na snagu prvog dana od dana objave u »Službenom vjesniku Varaždinske županije«.

KLASA: 320-02/18-01/07
URBROJ: 2186/18-02/1-18-4
Ludbreg, 7. prosinca 2018.

Predsjednik Gradskog vijeća
Antun Šimić, v.r.

67.

Na temelju članka 91. Zakona o komunalnom gospodarstvu (»Narodne novine«, broj 68/18) te članka 33. Statuta Grada Ludbrega (»Službeni vjesnik Varaždinske županije«, broj 23/09, 17/13, 40/13 - pročišćeni teks,12/18 i 55/18 - pročišćeni tekst), Gradsko vijeće Grada Ludbrega na 10. sjednici održanoj 7. prosinca 2018. godine, donosi

PLAN
utroška komunalne naknade za 2019. godinu

I.

Planirana sredstva komunalne naknade u Proračunu za 2019. godinu u iznosu od **3.855.000,00 kuna** raspoređuju se za slijedeće namjene:

- Za Program održavanja komunalne infrastrukture Lukomu d.o.o	1.739.000,00 kuna
- Za Programe VMO u naseljima Grada Ludbrega (prema Programu malih komunalnih radova)	726.750,00 kuna
- Za plaćanje utroška električne energije javne rasvjete	250.000,00 kuna
- Za financiranje vatrogasne zajednice Grada	550.000,00 kuna
- Naknada za energetsku uslugu	520.000,00 kuna
- Za financiranje dogradnje zgrade Osnovne škole Ludbreg	69.250,00 kuna
Ukupno	**3.855.000,00 kuna**

II.

Ovaj Plan objavit će se u »Službenom vjesniku Varaždinske županije«, a stupa na snagu s 1. siječnja 2019. godine.

KLASA: 363-03/18-01/01
URBROJ: 2186/18-02/1-18-8
Ludbreg, 7. prosinca 2018.

Predsjednik Gradskog vijeća
Antun Šimić, v.r.

»Službeni vjesnik Varaždinske županije«
Službeno glasilo Županije, gradova i općina Varaždinske županije. Izdaje: Varaždinska županija, 42000 Varaždin, Franjevački trg 7. Telefon (042) 390-554. Glavna i odgovorna urednica: pročelnica Upravnog odjela za poslove Skupštine i župana Ivana Golubić Horvat. Tehnički uređuje, priprema i tiska: GLASILA d.o.o., 44250 Petrinja, D. Careka 2/1, tel: (044) 815-138 i fax: (044) 815-498, www.glasila.hr, e-mail: glasila@glasila.hr. Pretplata za 2018. godinu iznosi 200,00 kn + PDV. Svi brojevi »Službenog vjesnika Varaždinske županije« objavljeni su i na Internetu: www.glasila.hr.